

Boletín Informativo nº 17

Divulgación Científica UCM

En la Unidad de Cultura Científica de la OTRI tenemos el objetivo de trasladar a la sociedad el conocimiento que se genera en la UCM, como parte de las acciones de la tercera misión de la universidad: la transferencia. Divulgar ese conocimiento sería complicado si no se contase con los medios de comunicación. Por eso, cada semana, nuestra unidad elabora, junto al personal investigador, notas de prensa, entrevistas, reportajes y tribunas de opinión a partir de resultados de investigación publicados en revistas científicas de alto impacto sobre todas las áreas del conocimiento de nuestra universidad. Ese material se envía posteriormente a medios digitales, en papel, radios y televisiones, generalistas y especializadas.

16 de julio de 2020.- Noticias.

[Un yacimiento manchego permite reconstruir el paleoambiente existente hace 7,1 millones de años](#)

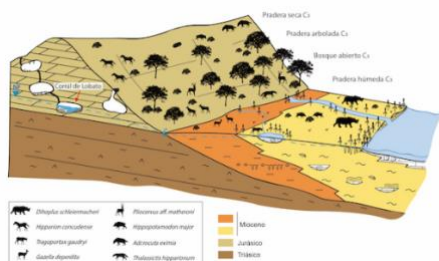

Antepasados de los actuales caballos, rinocerontes, ciervos, jabalíes y hienas, entre otras especies, habitaban la zona de Molina de Aragón (Guadalajara) en un paisaje muy distinto al actual, con praderas húmedas, secas y un sistema fluvial caracterizado por la presencia de cuerpos de agua efímeros, lagos y canales. Esta reconstrucción paleoambiental realizada por un equipo de investigación multidisciplinar liderado por la Universidad Complutense de Madrid ha permitido establecer el ambiente y clima del yacimiento kárstico de Corral de Lobato datado hace 7,1

millones de años.

Dánae Sanz Pérez. Facultad de Ciencias Geológicas

COVID-19 y Divulgación Científica UCM

14 de julio de 2020.- Noticias.

[La ciencia en abierto aumenta al 90% en la crisis del coronavirus, con EE.UU. y China a la cabeza](#)

Las políticas de acceso abierto de las revistas científicas y los intereses corporativos en ocasiones no permiten que la sociedad acceda a los resultados de investigación. Sin embargo, durante la crisis global de la COVID-19 se han intentado sortear estas limitaciones. Un equipo de investigación liderado por la Universidad Complutense de Madrid ha estudiado 18,875 artículos sobre coronavirus indexados en la plataforma Web of Science, registrando más de un 90% de material en abierto y un aumento de la colaboración internacional, siendo Estados Unidos y China los principales productores, seguidos de países europeos, incluido España.

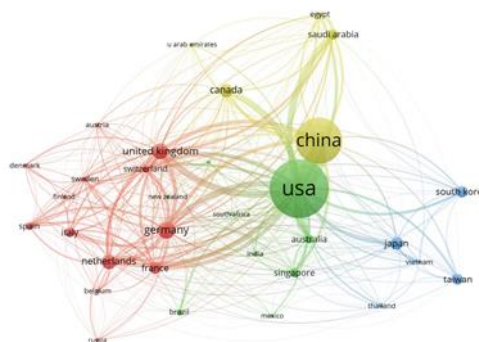

Simone Belli. Facultad de Ciencias Políticas y Sociología

SEMANA DE LA CIENCIA 2020



El pasado día 15 de julio se cerró el plazo de envío para las actividades de la XX Semana de la Ciencia que solicitan financiación. En un año complicado por las circunstancias de los últimos meses y acechados por la incertidumbre de cómo se desarrollará el futuro, desde la Unidad de Cultura Científica, la OTRI y el Vicerrectorado de Investigación y Transferencia queremos **daros las gracias a todo el personal de investigación** porque hemos recibido más de **220 propuestas** de todas las Facultades y de varios centros de la universidad. Son unas cifras similares a las de otros años sin anomalías como la que estamos viviendo, lo que pone de manifiesto el fiel compromiso de la comunidad científica en la UCM con la divulgación.

Por supuesto, y aunque estas no estarían sujetas a recibir financiación de nuestro Vicerrectorado, podéis seguir enviando vuestras propuestas desde ahora hasta noviembre:

<https://www.ucm.es/otri/cultura-cientifica-semana-de-la-ciencia>



Unidad de Cultura Científica y Divulgación
Oficina de Transferencia de Resultados de Investigación (OTRI)
Universidad Complutense de Madrid
uccucm@ucm.es