

La dirección de la aplicación es <https://innova.ucm.es/>



UNIVERSIDAD
COMPLUTENSE
MADRID



OFICINA para la CALIDAD

Acceso
Aplicación



El acceso se valida mediante la dirección de correo electrónico de la UCM



UNIVERSIDAD
COMPLUTENSE
MADRID

Acceso Web Unificado

Acceso Web Unificado a la UCM (Web SSO)

Identificarse correctamente en esta página le habilitará la entrada en la mayoría de las aplicaciones y en los servicios en la nube @UCM.



Dirección de correo UCM

Contraseña

Iniciar sesión

[¿Olvidó la contraseña?](#)
[Más información](#)

La primera vez que se accede, aparecen dos botones:



Solicitar Innova-Docencia, solo disponible para el PDI.

Si el usuario PDI no tiene una evaluación positiva en los últimos cinco años le aparece un mensaje, como el de la imagen adjunta y no le permite solicitar un proyecto.

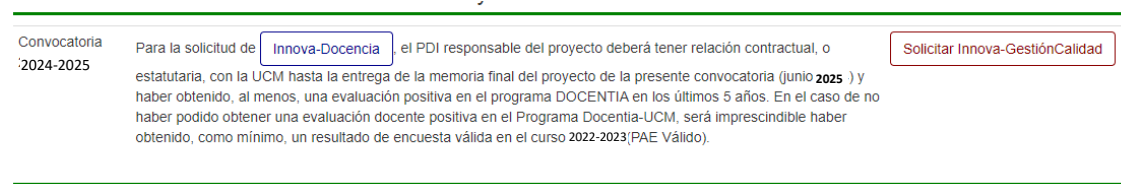

Solicitar Innova-Gestión Calidad, visible tanto para el PDI como para el PAS

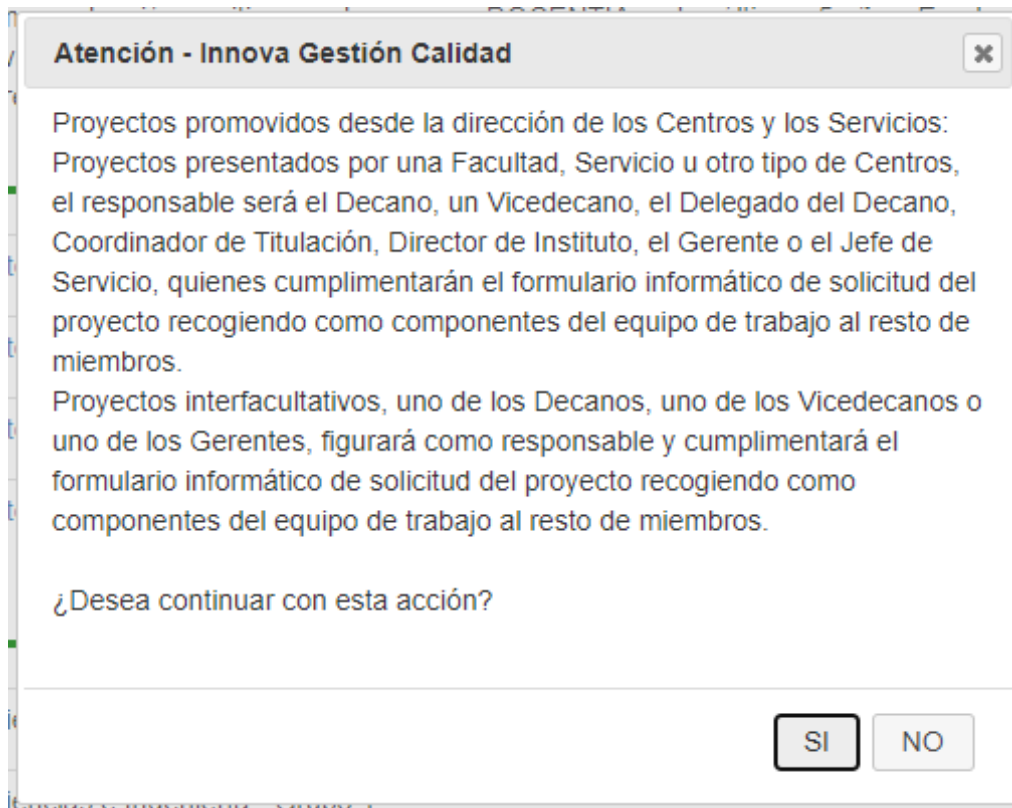

Al pulsar el botón de continuar acción se accede a la solicitud del proyecto.

Los campos marcados con * son obligatorios.

Cancelar Guardar **Proyectos de Innovación - Gestión Calidad - 5**

Título (máx. 250)* Proyecto de Prueba-Oficina para la Calidad

Resumen (máx. 250)* Proyecto

Palabras Clave* Proyecto Calidad

Rama Conocimiento* ARTES Y HUMANIDADES **Cargo IP***

Centro Adscripción IP* [Otro centro... Completar] **Otro Centro*** Edificio de Alumnos

Dpto Adscripción IP* [Sin asignación a Departamento]

¿Es continuación de otro? Sí No

¿Es interdisciplinar? No

Dirección IP (correo postal)* No
Interdepartamental
Interfacultativo
Varios Centros
Varios Servicios

Teléfono (sin espacios)* 627401599

Email* pablocal@ucm.es

Todos los miembros UCM del equipo son delegados

Al pulsar el botón **Guardar**, se almacenan los datos y se genera el número de proyecto.

Así, la siguiente vez que se accede a la aplicación, se muestra el proyecto con su número para poder acceder a completar el informe.

Proyectos de Innovación

Convocatoria **EVEN-EVET** Proyecto **62**

Al acceder al proyecto ya creado, aparece el menú con todas las opciones a completar.

Salir Presentar Informe

Convocatoria 2024-2025 - Proyecto 5

En la parte izquierda están las distintas secciones de las que consta este informe.
Recuerde pulsar siempre el botón de **"GRABAR"** antes de cambiar de formulario.
Puede modificar el contenido de los distintos formularios las veces que precise.
Para finalizar presione **"ENVIAR PROYECTO"**.

Al pulsar "ENVIAR PROYECTO", este se bloquea y no permite modificaciones posteriores.

Información básica sobre protección de datos del tratamiento: Evaluación de la Calidad

Responsable	Vicerrectorado de Calidad
Finalidad	Evaluación de la calidad y actividades de la UCM. Registro de las actividades de innovación docente. Gestión automatizada del currículum para la actividad investigadora, memoria académica de gestión y evaluación. Misión en interés público
Legitimación	Se prevén cesiones
Destinatarios	Acceder, rectificar y suprimir los datos, así como otros derechos, explicados en la información adicional
Derechos	Puede consultarla con detalle en nuestra página web:
Información adicional	https://www.ucm.es/file/evaluacion-de-la-calidad

Delegados

Lista de personal UCM con permiso para elabora/modificar el proyecto. Si los delegados forman parte del proyecto deben estar registrados, además, en la composición del mismo.

Convocatoria 2024-2025 - Proyecto 5

Delegados

Dar de alta un nuevo miembro **Añadir** Nº reg: 5 **Excel**

	NOMBRE	EMAIL
Eliminar	MARIA MAR	usuario@ucm.es
Eliminar	MARIA EUGENIA	n@pdi.ucm.es
Eliminar	MARIO	m@ucm.es
Eliminar	ROCIO	n@ucm.es

Al pulsar el botón **Añadir**, se abre una nueva ventana con un buscador de personal UCM.

Nuevo componente

Tipo: PDI Complutense

DNI / Email:

Buscar

La búsqueda se realiza por número de documento o correo electrónico.

Nuevo componente ✕

Tipo

DNI / Email Buscar

ANA MARIA Añadir

Al pulsar el botón **Añadir**, se añade a la lista de delegados.

Composición

Al menos 4 miembros del equipo del proyecto tienen que ser UCM (PDI, PAS, Colaborador Docente, Estudiante).

El responsable no puede eliminarse.

Convocatoria 2024-2025 - Proyecto 5

Composición

Dar de alta un nuevo miembro Añadir
Nº reg: 5 Excel

	NOMBRE	VÍNCULO	CENTRO	EMAIL
Responsable	PABLO FRANCISCO			p@ucm.es
Dar de baja	MARIA EUGENIA	PDI Complutense	Facultad de Infor...	n@pdi.ucm.es
Dar de baja	ROCIO	PAS Complutense	Facultad de Infor...	r@ucm.es
Dar de baja	PROFESOR	Otro		profesor@gmail.com
Baja	MARIO	PAS Complutense	Facultad de Infor...	m@ucm.es

El botón **Añadir** tiene el mismo funcionamiento que en Delegados, añadiendo la funcionalidad de dar de alta un miembro externo a la UCM.

Nuevo componente ✕

Tipo

DNI / Email Buscar

No existe en la base de datos de Innovación. Pulse registrar para darlo de alta. Registrar

Nuevo componente ✕

Tipo

DNI / Email Buscar

Alta de nuevo miembro

Nombre

Primer apellido

Segundo apellido

Documento

Email Añadir

Informe

Cada opción del menú hay que grabarla individualmente.

Breve descripción, Objetivos del proyecto, Metodología y plan, Justificación e idoneidad, Impacto e indicadores, Viabilidad, Adecuación a las líneas, Transferencia son cajas de texto que hay que completar.

Convocatoria 2024-2025 - Proyecto 5

Breve descripción

Formato de Prueba

Presupuesto es un formulario cuyo importe final es calculado.

IMPORTANTE: Comprobar, antes de enviar el proyecto, que los apartados se han grabado correctamente.

Convocatoria 2024-2025 - Proyecto 5

ImporteFungible	<input type="text" value="100,00"/>	
Material inventariable (especificar)	<input type="text" value="0,00"/>	<div style="border: 1px solid #ccc; min-height: 30px;"></div>
ImporteViajes	<input type="text" value="82,00"/>	
Personal (especificar)	<input type="text" value="0,00"/>	<div style="border: 1px solid #ccc; min-height: 30px;"></div>
Varios (especificar)	<input type="text" value="100,00"/>	<div style="border: 1px solid #ccc; min-height: 30px;"></div>
Importe Total <input type="text" value="282,00"/>		

La adquisición se realizará conforme a los procedimientos contemplados en las Normas de Ejecución del Presupuesto 2025

Cartas de interés e Imágenes permiten añadir documentos adjuntos.

Convocatoria 2024-2025 - Proyecto 5

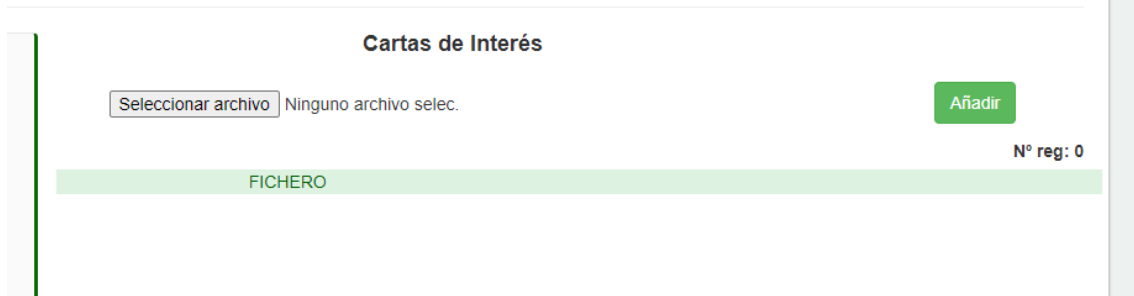

Al pulsar **Seleccionar Archivo**, se abre la ventana de Windows para seleccionarlo.

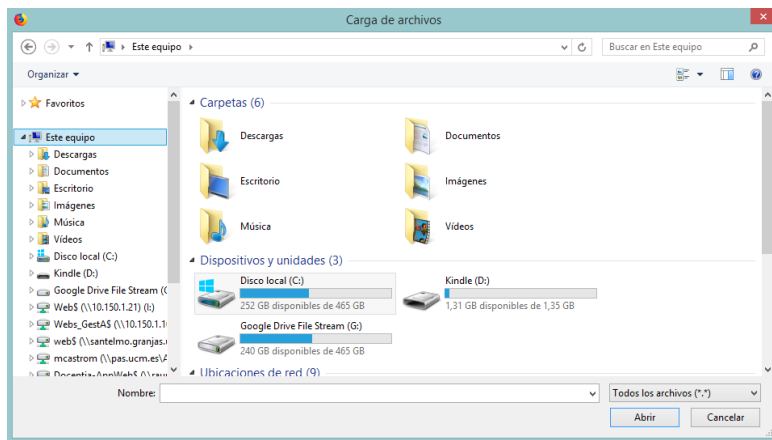

Después de seleccionarlo, al pulsar **Añadir** se incorpora al proyecto.

Al pulsar **Enviar Proyecto**, este se bloquea y no permite modificaciones posteriores.