

LOS TRABAJOS FINALIZADOS APARECEN EN UN CÍRCULO AMARILLO

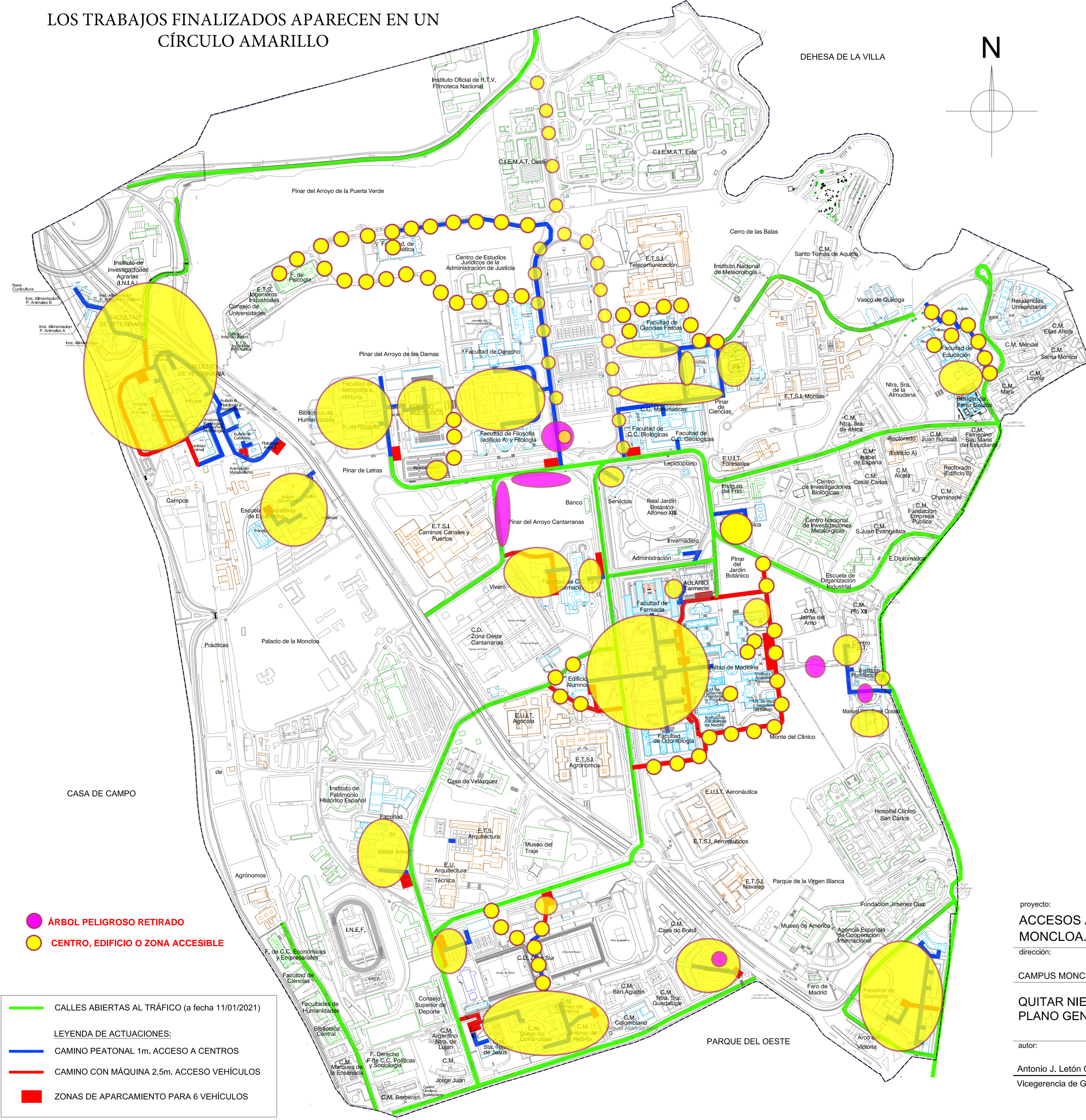

DEHESA DE LA VILLA

N

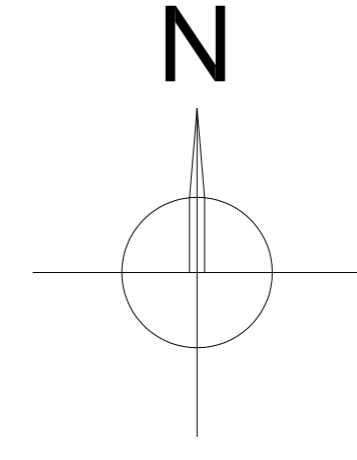

CASA DE CAMPO

PARQUE DEL OESTE

- ÁRBOL PELIGROSO RETIRADO
- CENTRO, EDIFICIO O ZONA ACCESIBLE

- CALLES ABIERTAS AL TRÁFICO (a fecha 11/01/2021)
- LEYENDA DE ACTUACIONES:**
- CAMINO PEATONAL 1m. ACCESO A CENTROS
- CAMINO CON MÁQUINA 2,5m. ACCESO VEHICULOS
- ZONAS DE APARCAMIENTO PARA 6 VEHÍCULOS

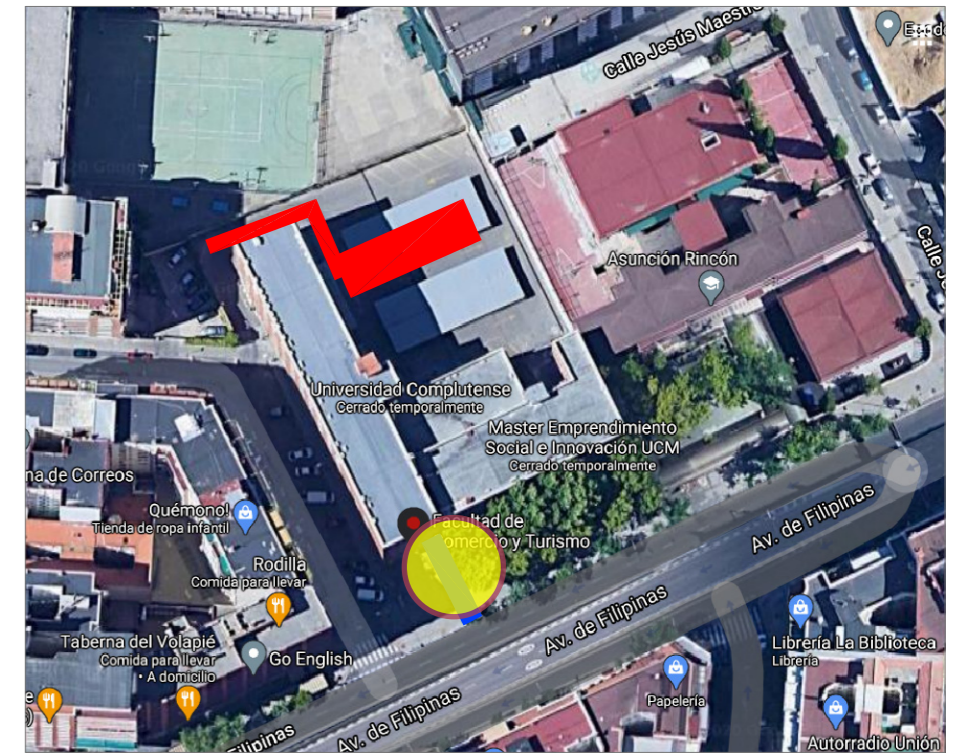

FACULTAD DE COMERCIO Y TURISMO

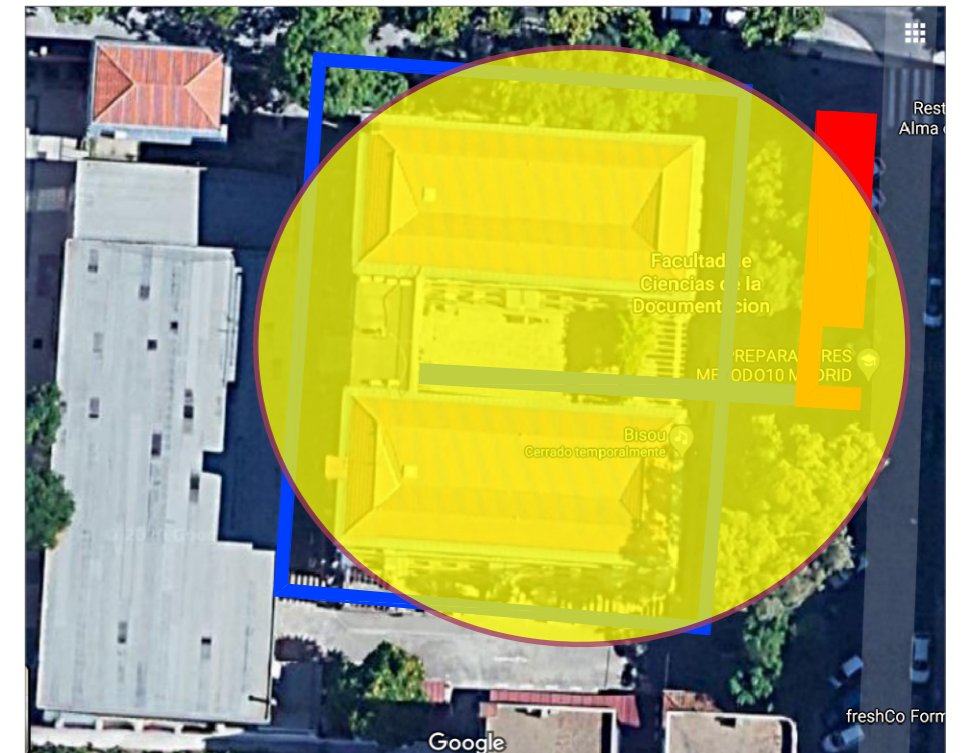

FACULTAD DE CC. DE LA DOCUMENTACIÓN

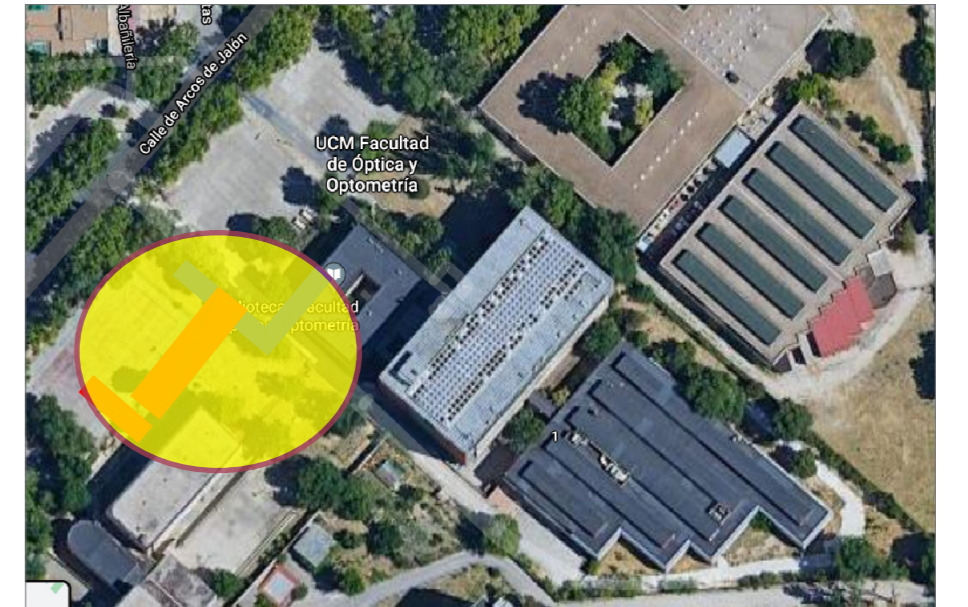

FACULTAD DE ÓPTICA Y OPTOMETRÍA



ESCUELA DE RELACIONES LABORALES

proyecto:
ACCESOS A CENTROS DEL CAMPUS DE MONCLOA. TEMPORAL 11/01/2021

dirección:
CAMPUS MONCLOA

QUITAR NIEVE EN ACCESOS A LOS CENTROS PLANO GENERAL

autor:
Antonio J. Letón Carrasco, arquitecto
Vicegerencia de Gestión y Organización - Dirección de Obras y Mantenimiento

código de proyecto - número
28 NIEVE
ENERO 2021
EPD

sustituye a plano anterior
SI fecha:
NO escala 1/5000

00

