

Grado-Máster Estudiantes: Características de la muestra I



OFICINA para la CALIDAD

Vicerrectorado de Calidad

UNIVERSIDAD COMPLUTENSE DE MADRID

CURSO: 2022-23

TITULACIÓN: MASTER EN NUTRICIÓN HUMANA Y DIETÉTICA APLICADA

CENTRO: FACULTAD DE MEDICINA

Población N

50

%_Participacion

26,0%

Participación n

13

Genero

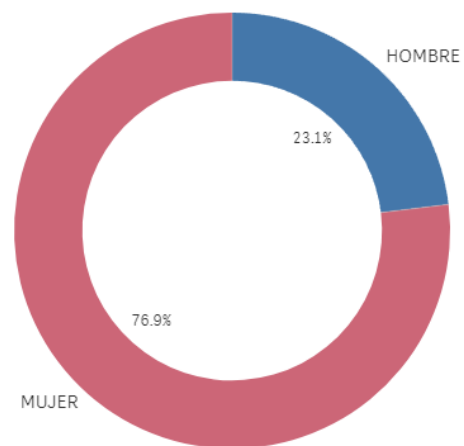

■ HOMBRE ■ MUJER

Edad (años)

(%) Porcentaje por franjas

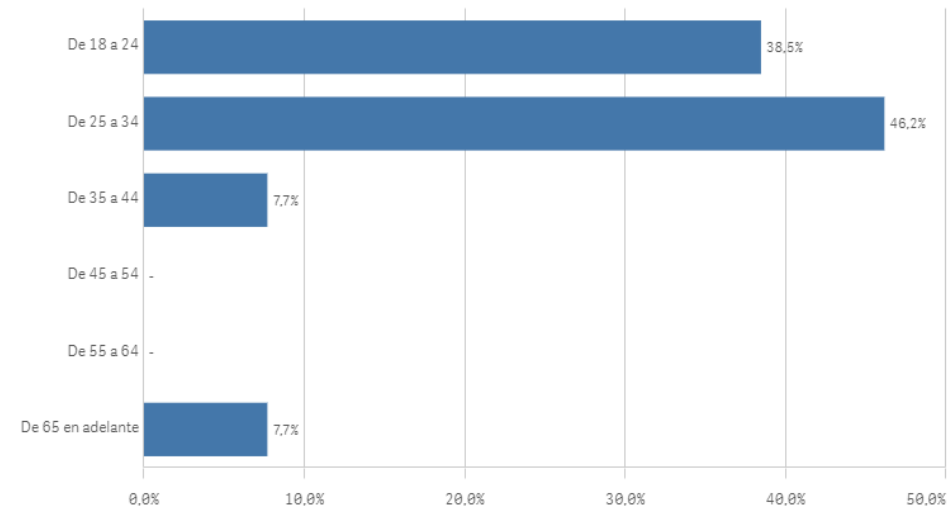

Edad media (años)

31,0

Des. Típica

12,9

Grado-Máster Estudiantes: Características de la muestra II



Lugar de residencia

(%) Porcentaje por franjas

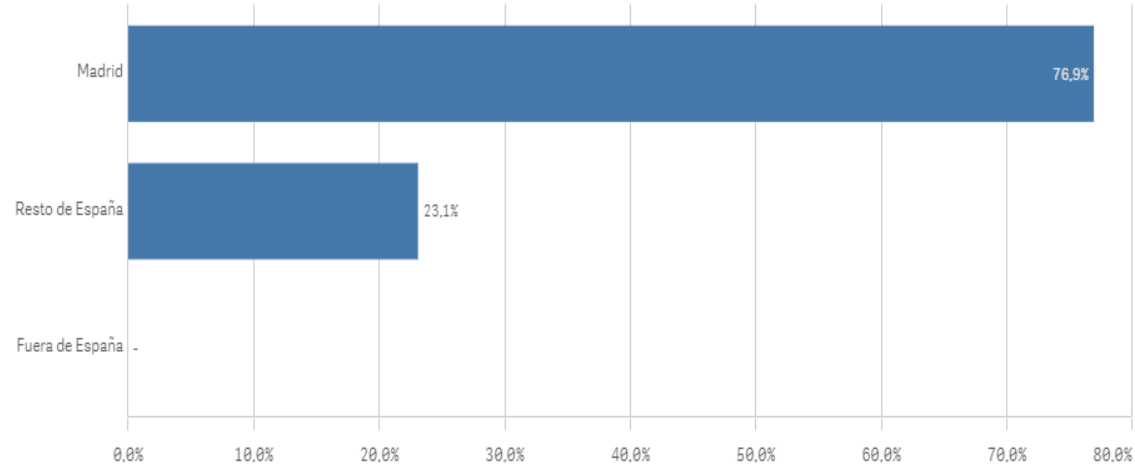

Situación laboral

(%) Porcentaje por franjas

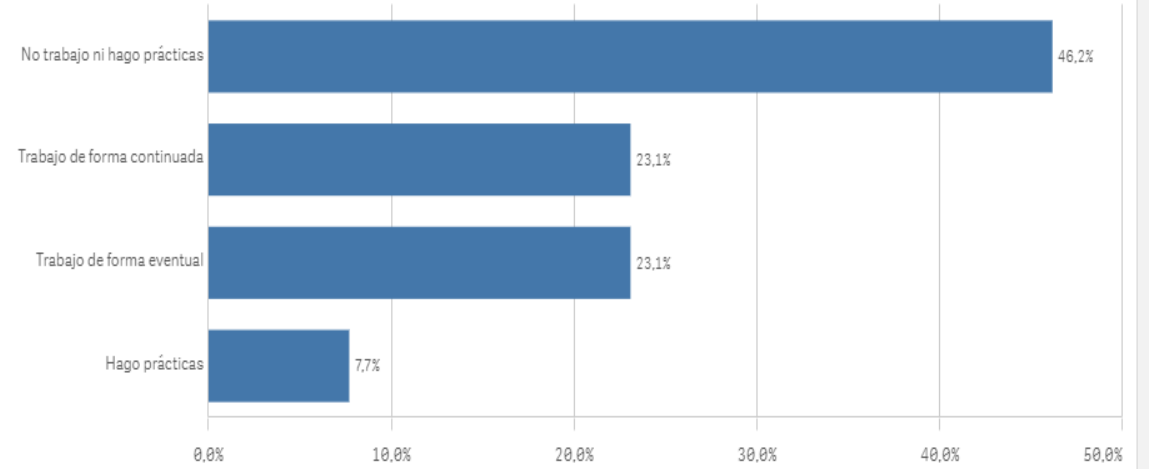

Puesto de trabajo relacionado con los estudios

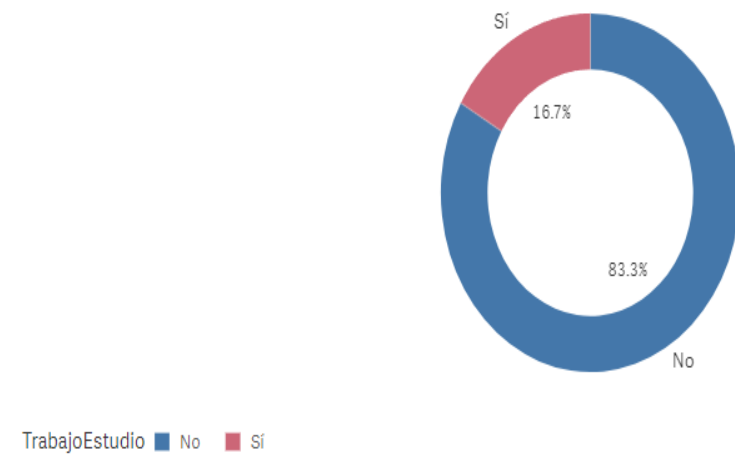

Alumnos inscritos en la OPE

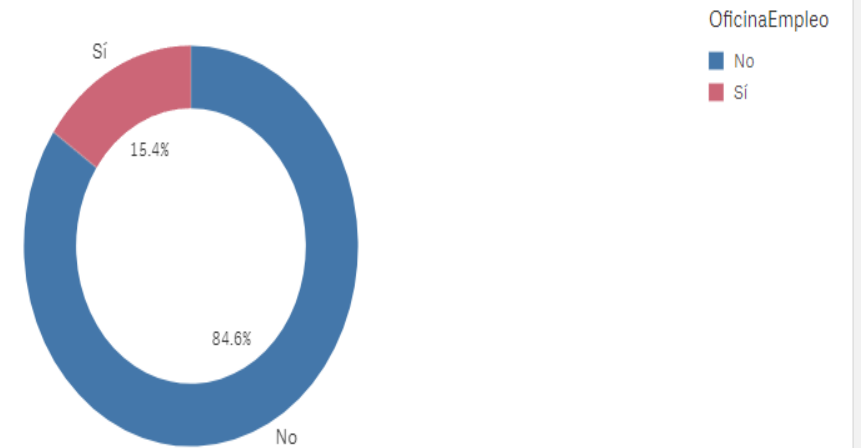

Objetivos claros

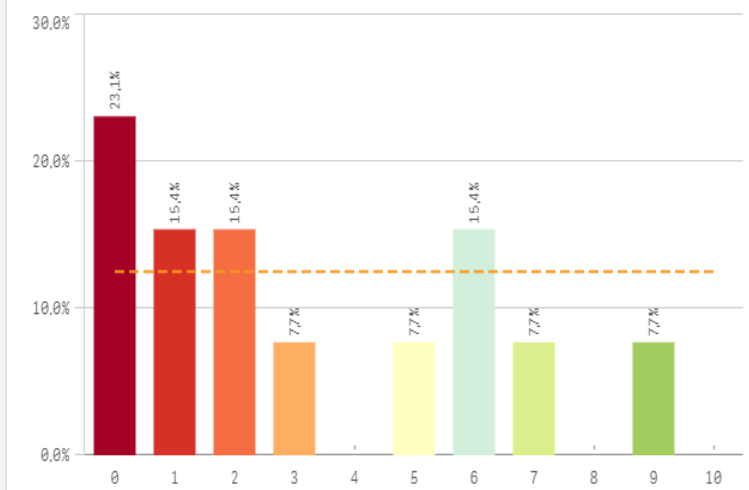

Plan de estudios adecuado

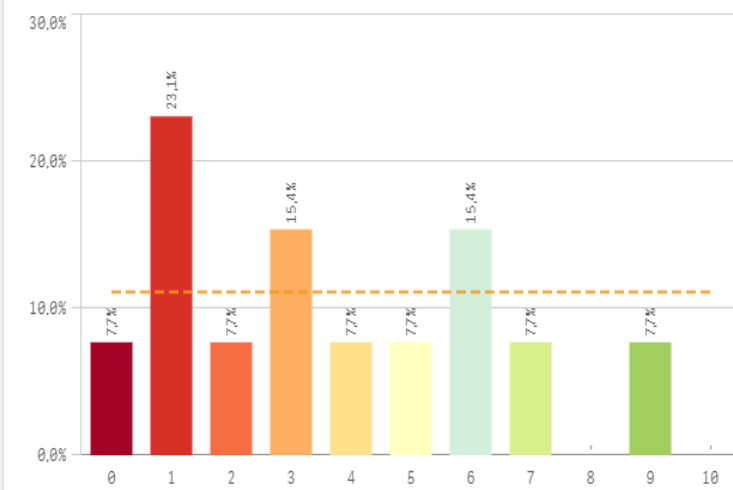

Nivel de dificultad apropiado

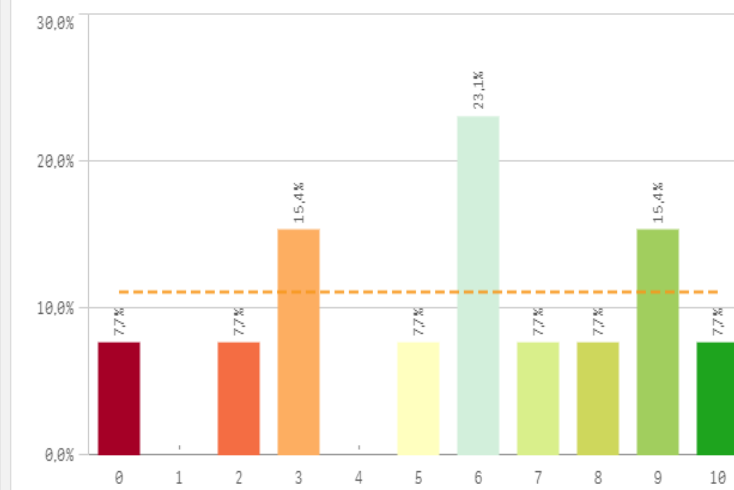

Número de alumnos por aula

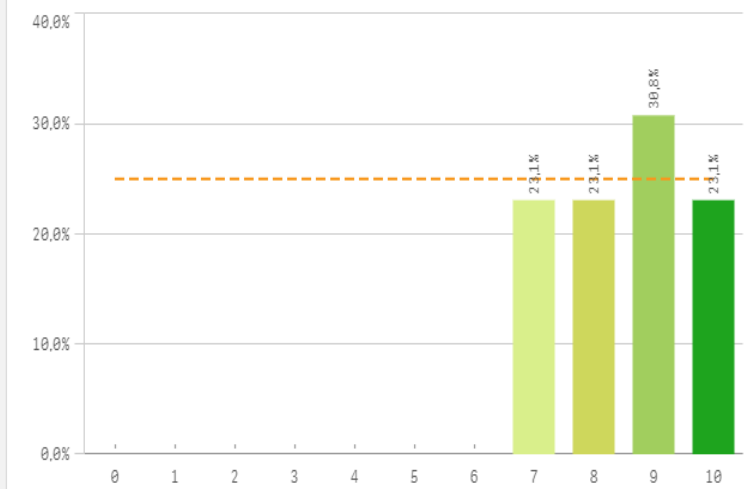

Integración de teoría/práctica

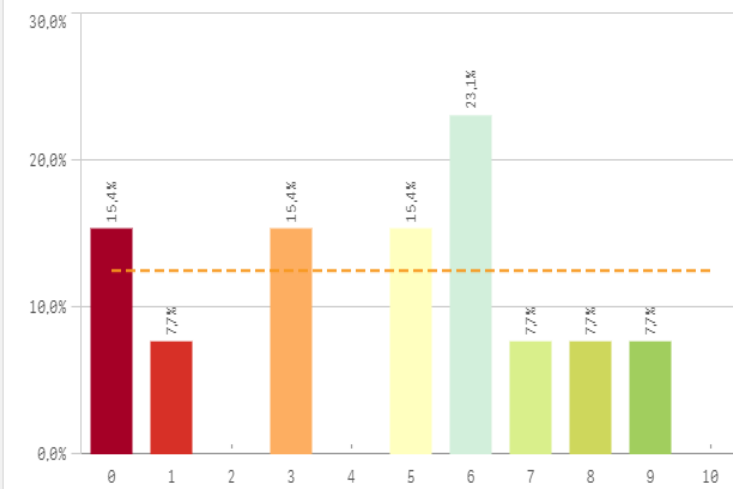

Calificaciones en tiempo adecuado

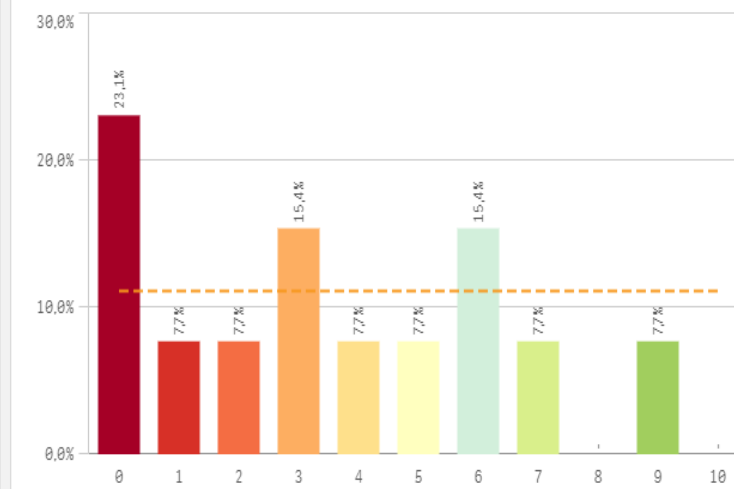

Relación calidad/precio

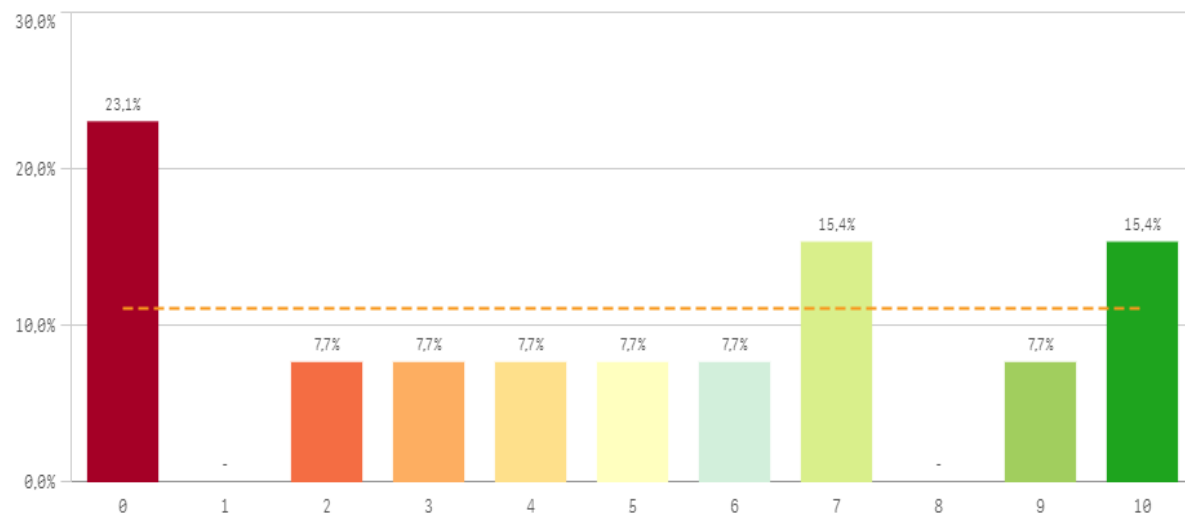

Orientación internacional

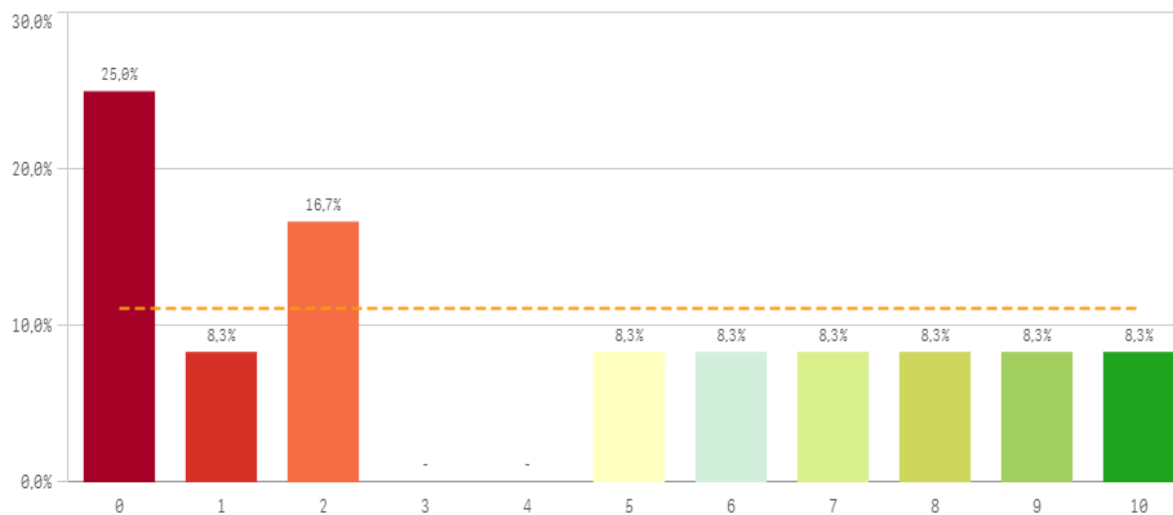

Desarrollo académico	Q	Media	Desv. típica	Mediana	Moda
Número de alumnos por aula		8,5	1,1	9,0	9
Nivel de dificultad apropiado		5,7	3,0	6,0	6
Relación calidad/precio		4,8	3,7	5,0	0
Integración teoría/práctica		4,5	2,9	5,0	6
Orientación internacional		4,2	3,8	3,5	0
Plan de estudios adecuado		3,7	2,8	3,0	1
Calificaciones en tiempo adecuado		3,5	2,9	3,0	0
Objetivos claros		3,2	3,0	2,0	0

Fortalezas y debilidades

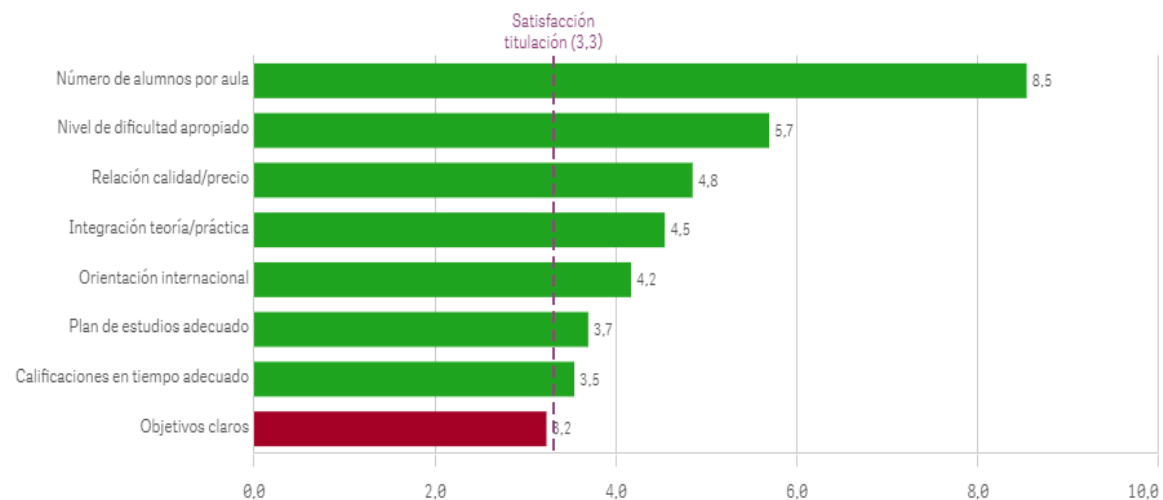

Objetivos propuestos alcanzados

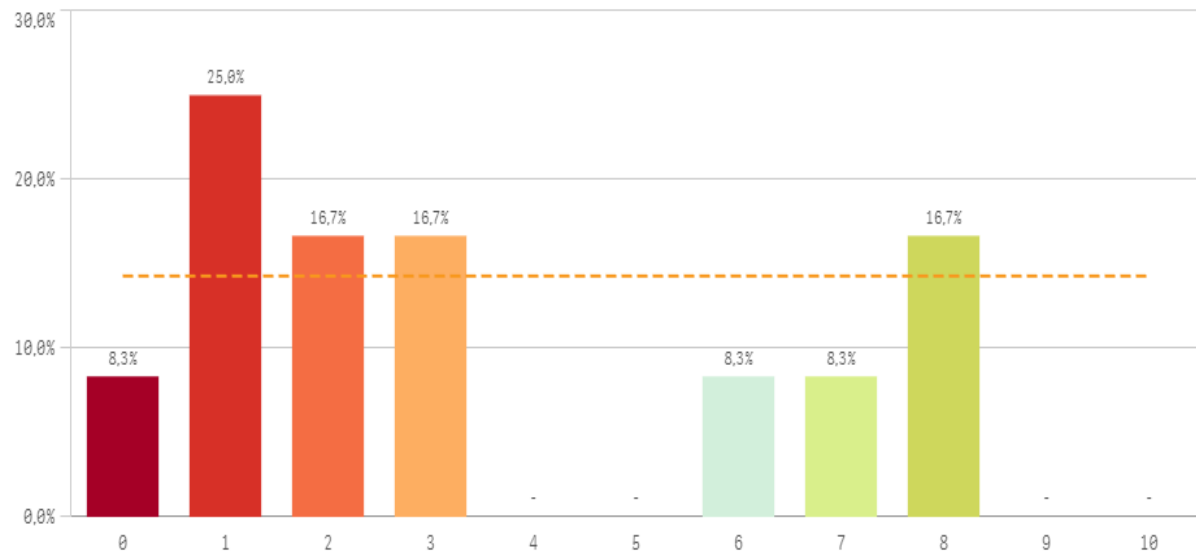

Componente práctico adecuado

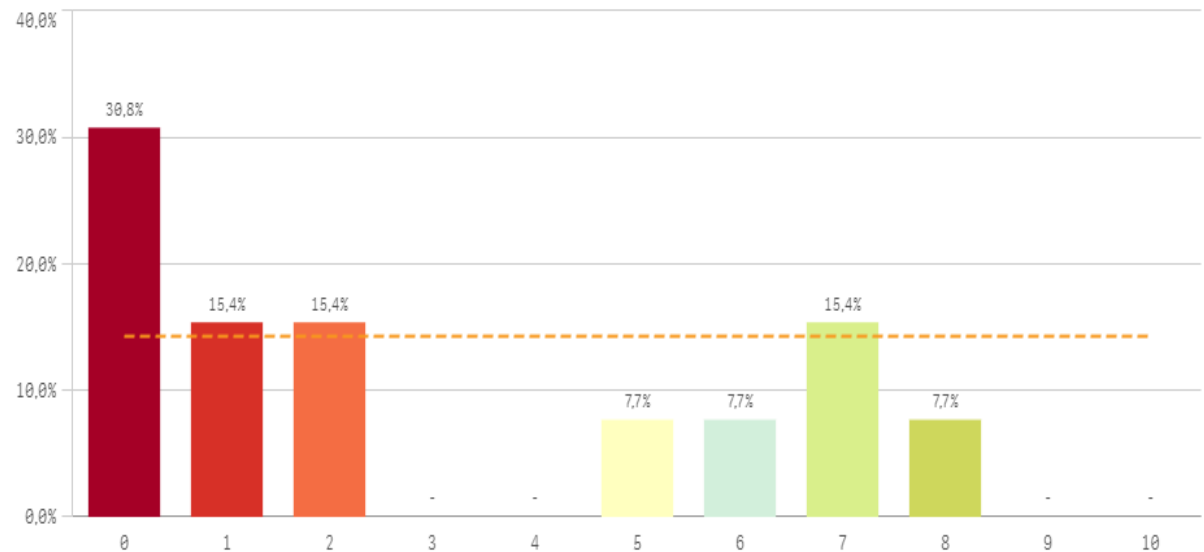

Contenidos innovadores

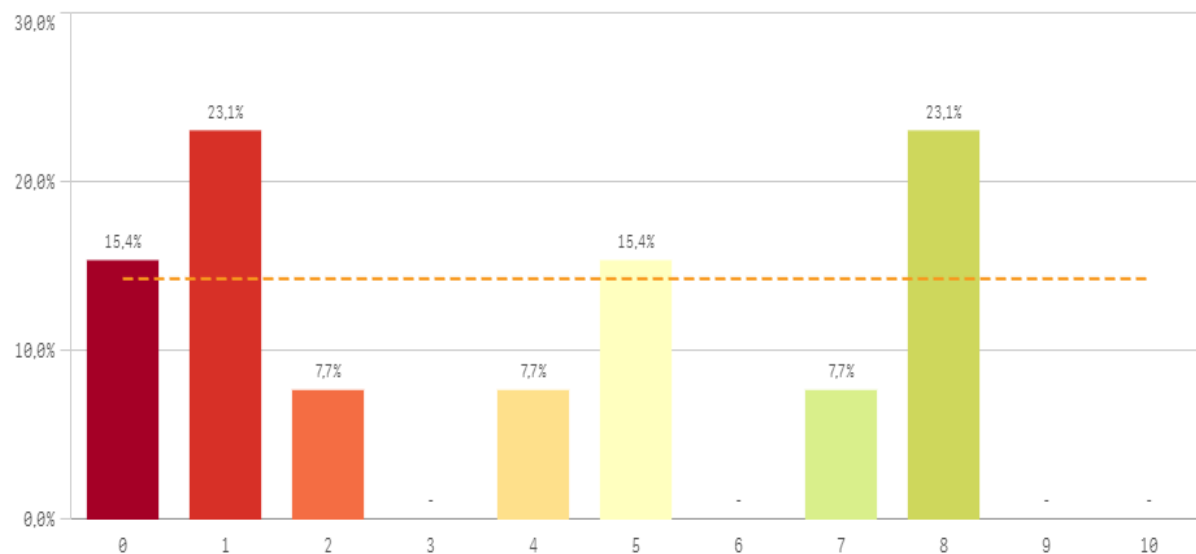

Coordinación. Contenidos organizados y no solapados

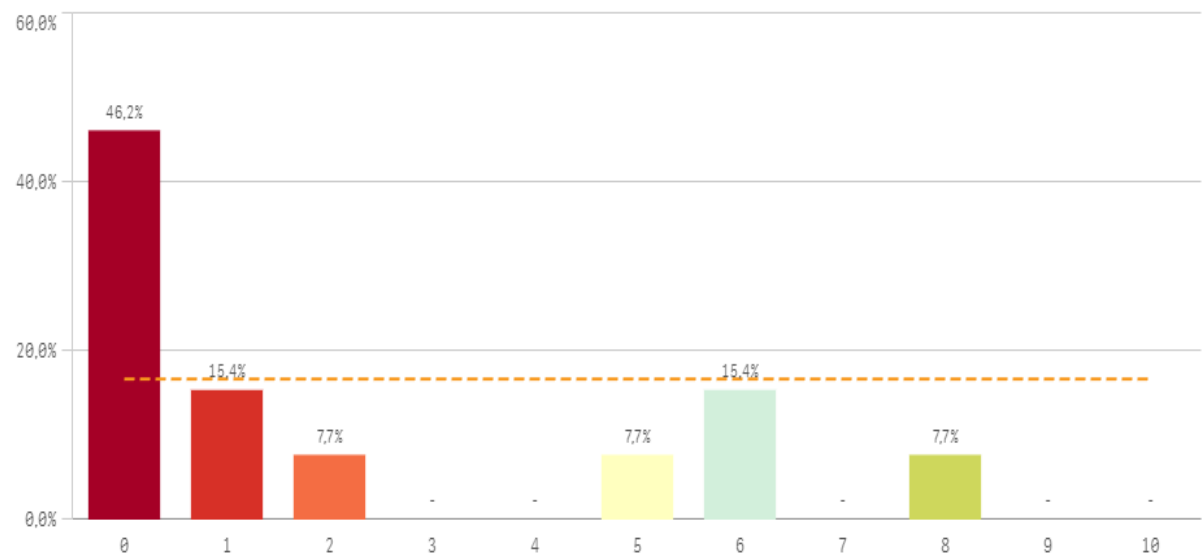

Trabajo no presencial útil

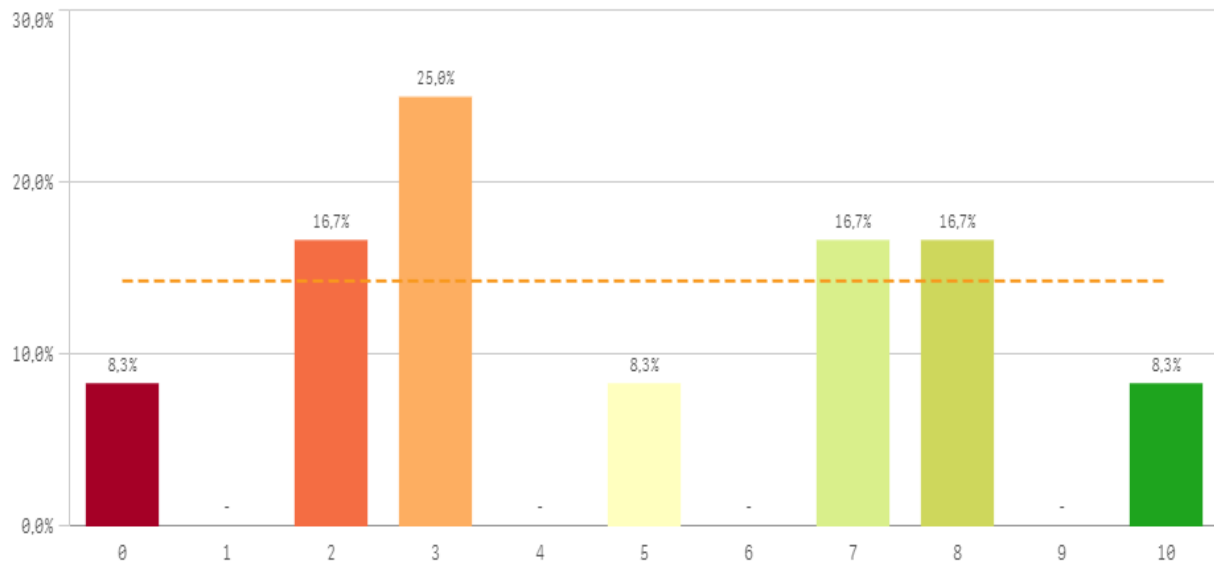

Materiales ofrecidos actuales y novedosos

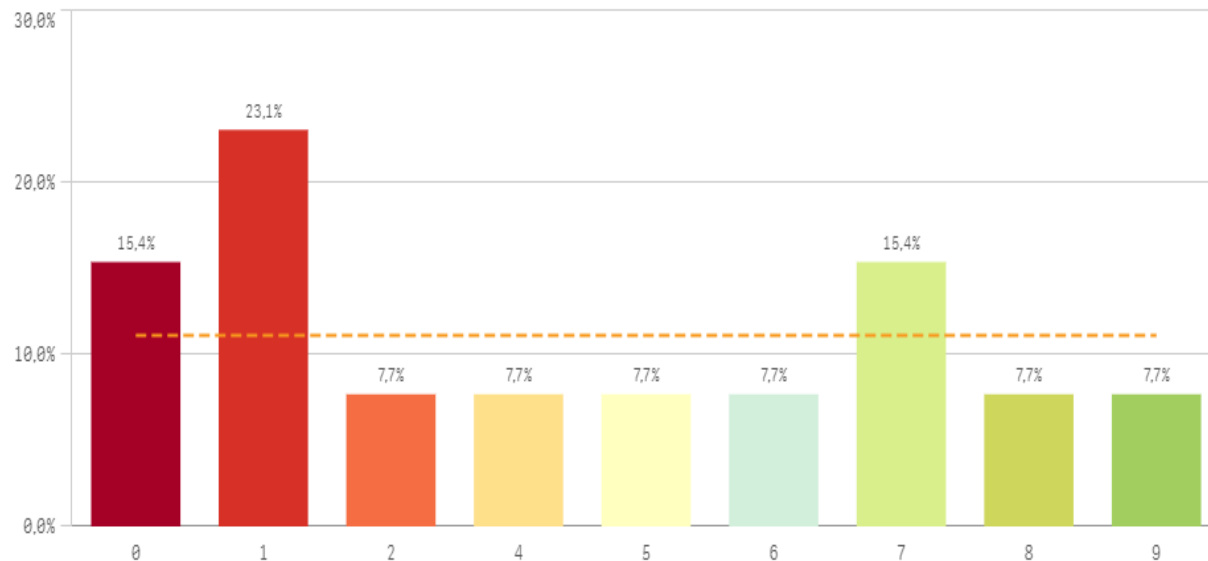

Asignaturas, tareas y materiales	Q	Media	Desv. típica	Mediana	Moda
Trabajo no presencial útil		4,8	3,1	4,0	3,0
Materiales ofrecidos actuales y novedosos		3,9	3,3	4,0	1,0
Contenido innovador		3,8	3,2	4,0	-
Objetivos propuestos alcanzados		3,5	2,9	2,5	1,0
Componente práctico adecuado		3,0	3,1	2,0	0,0
Coordinación. Contenidos organizados y no solapados		2,2	2,9	1,0	0,0

Fortalezas y debilidades

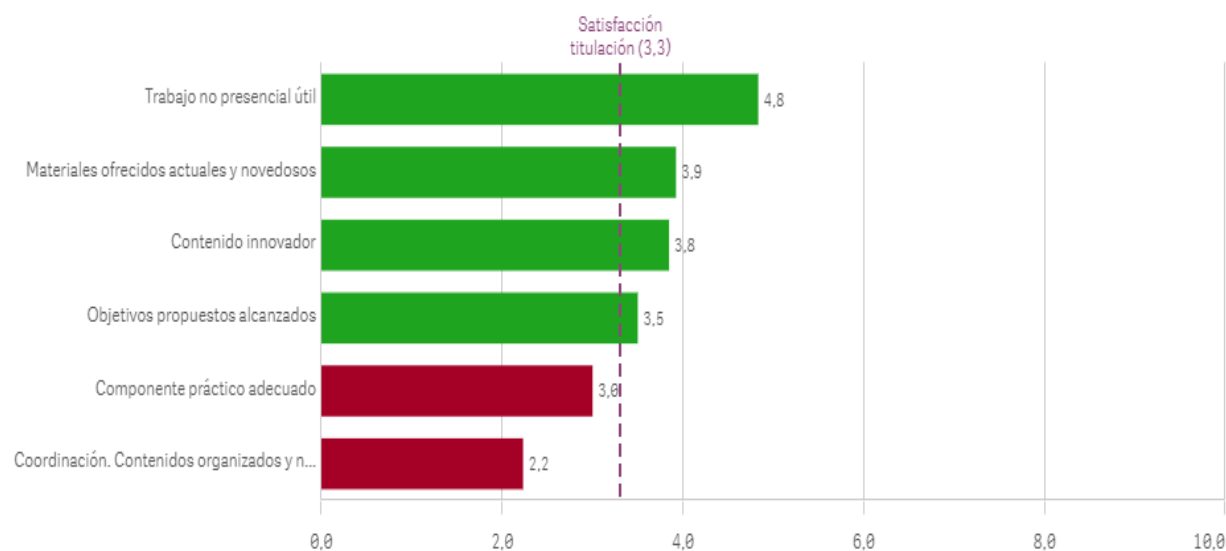

Competencias de la titulación

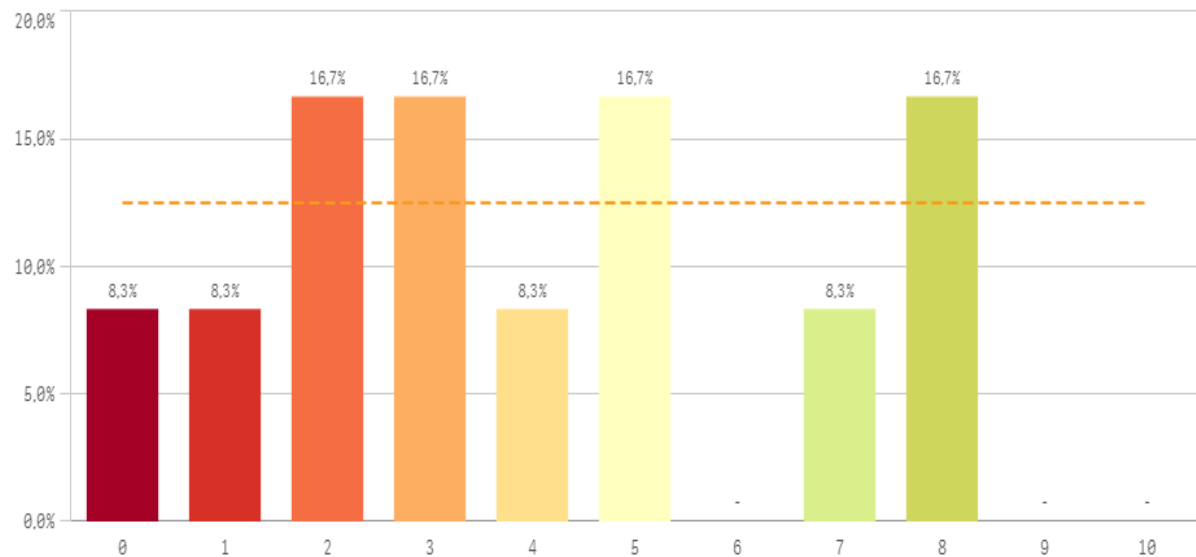

Acceso al mundo laboral

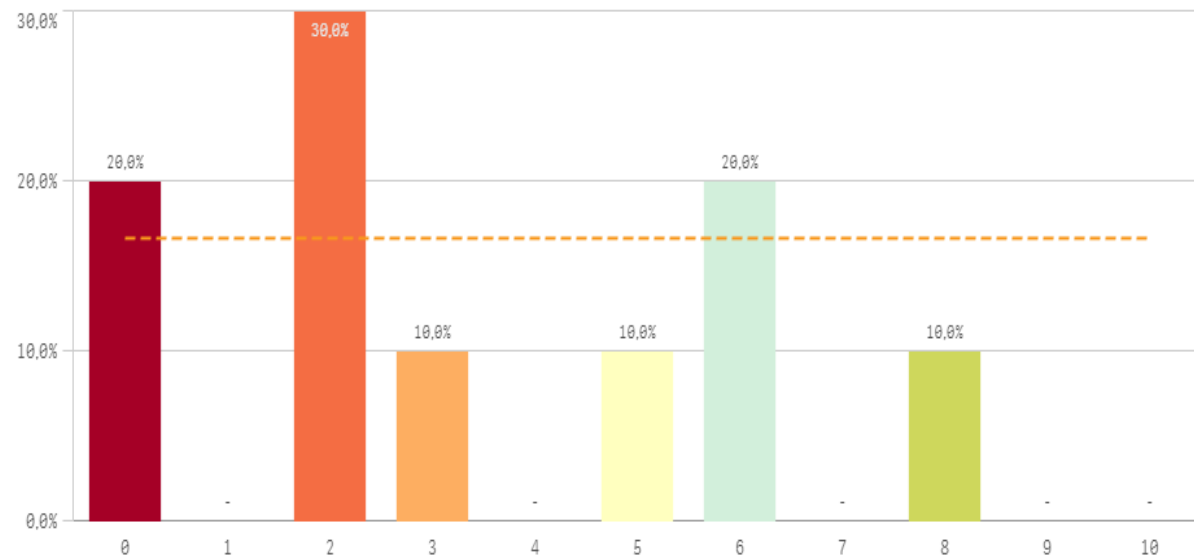

Acceso al mundo de la investigación

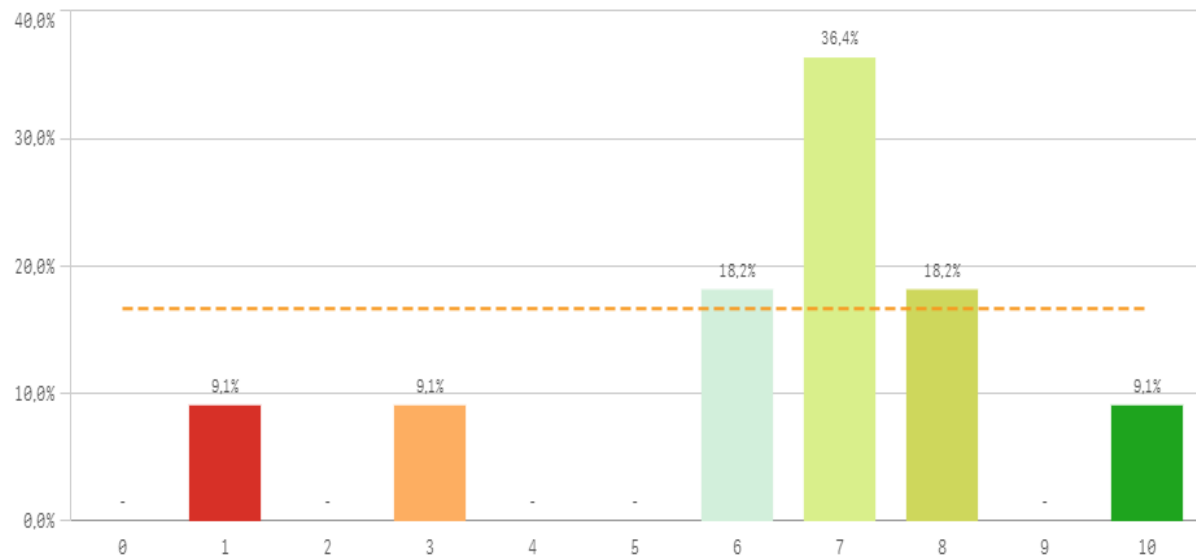

Labor docente del profesorado

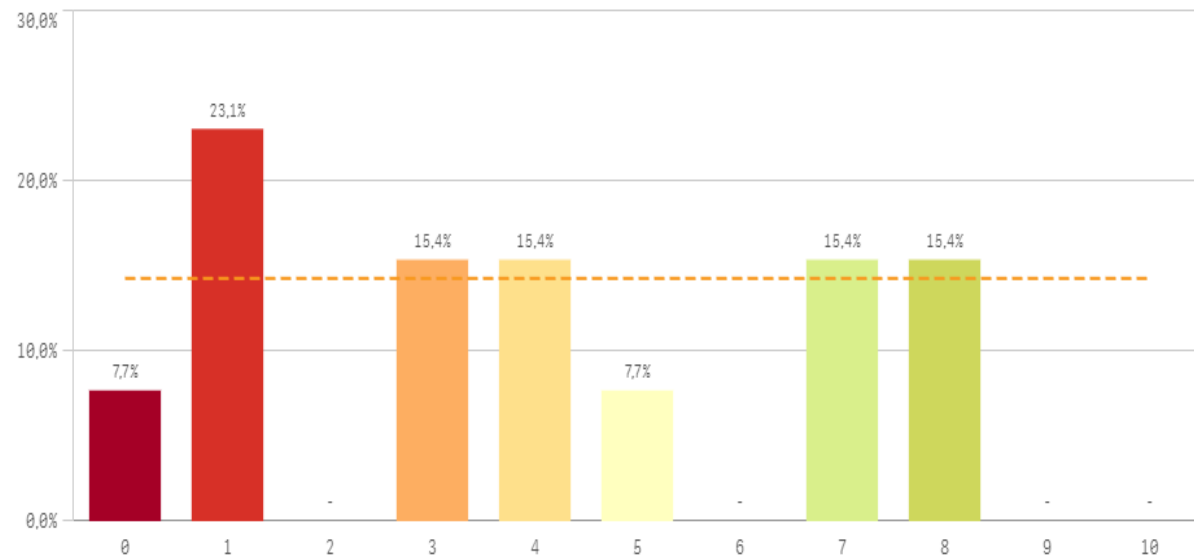

Tutorías presenciales útiles

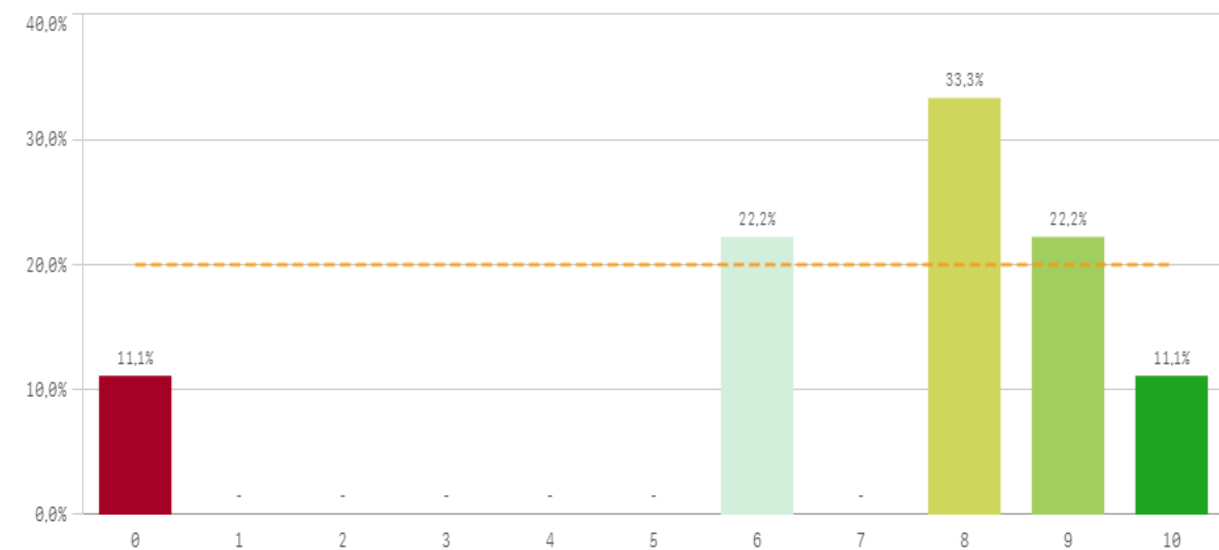

Proceso de matriculación

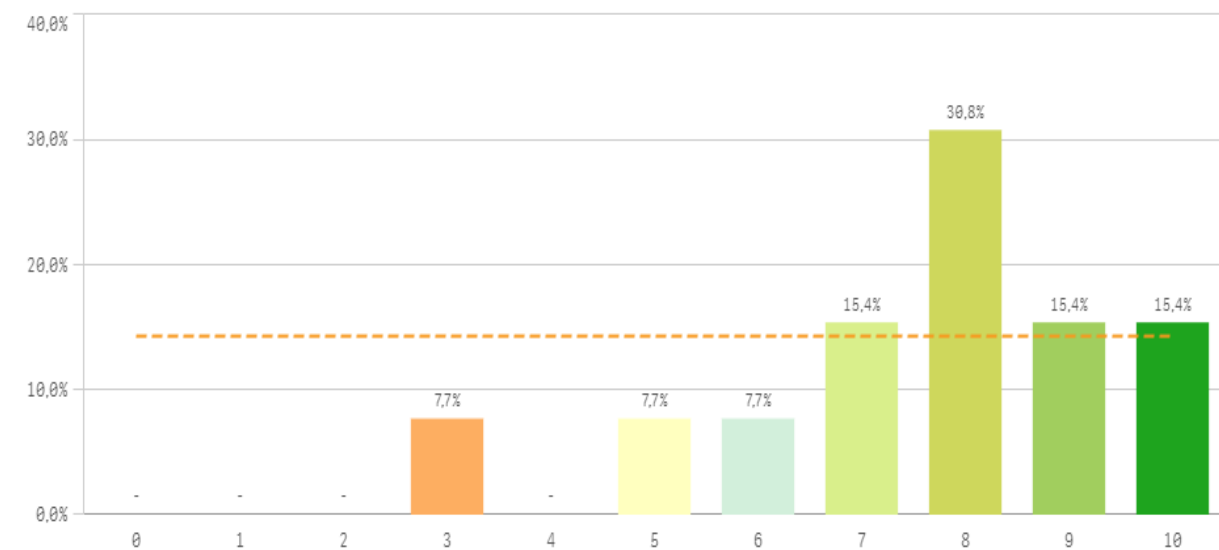

Formación recibida y matriculación	Q	Media	Desv. típica	Mediana	Moda
Proceso de matriculación		7,5	2,0	8,0	8,0
Tutorías presenciales útiles		7,1	3,0	8,0	8,0
Acceso al mundo de la investigación		6,4	2,5	7,0	7,0
Competencias de la titulación		4,0	2,7	3,5	-
Labor docente del profesorado		4,0	2,8	4,0	1,0
Acceso al mundo laboral		3,4	2,7	2,5	2,0

Fortalezas y debilidades

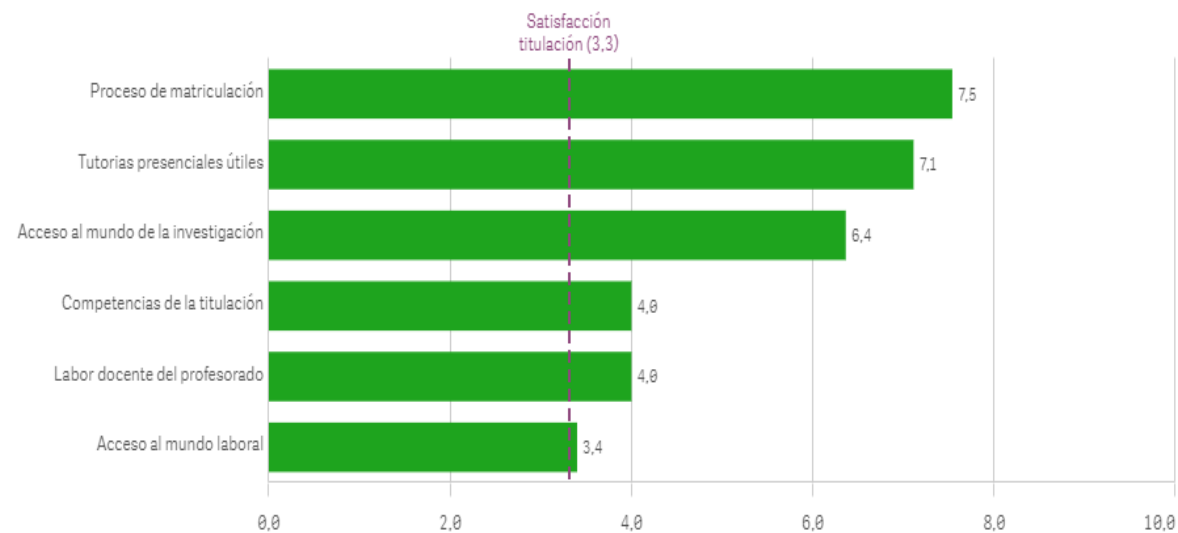

Prácticas externas

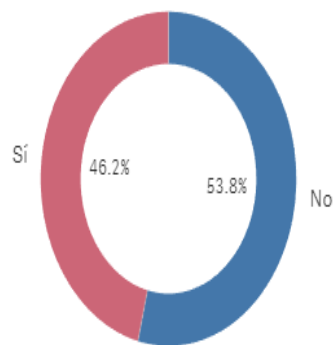

Si
6

No
7

Valoración formativa

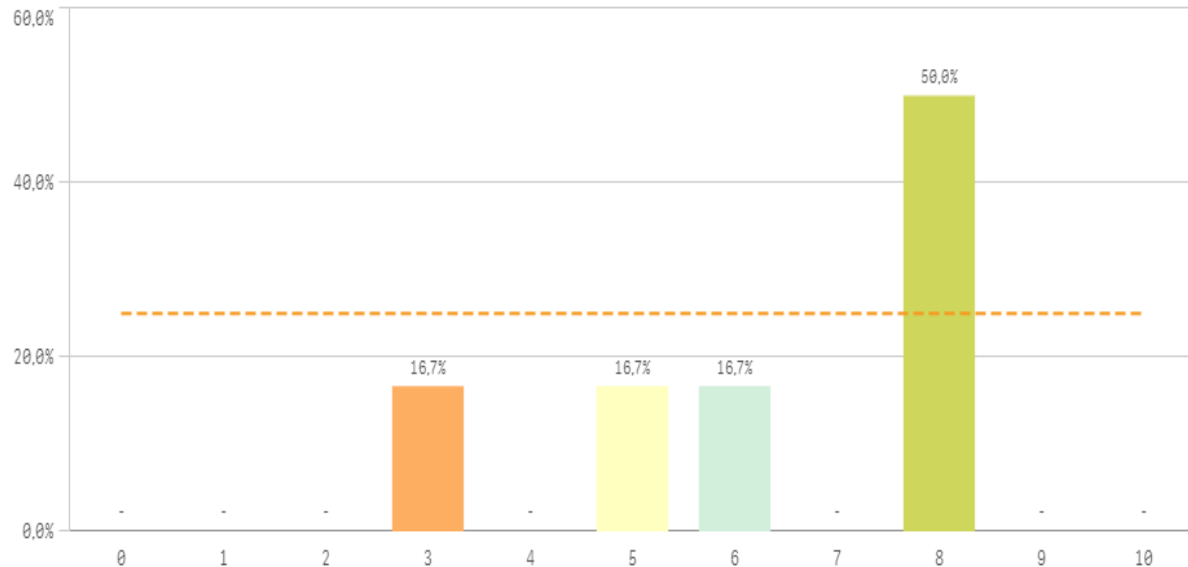

Atención del tutor/colaborador

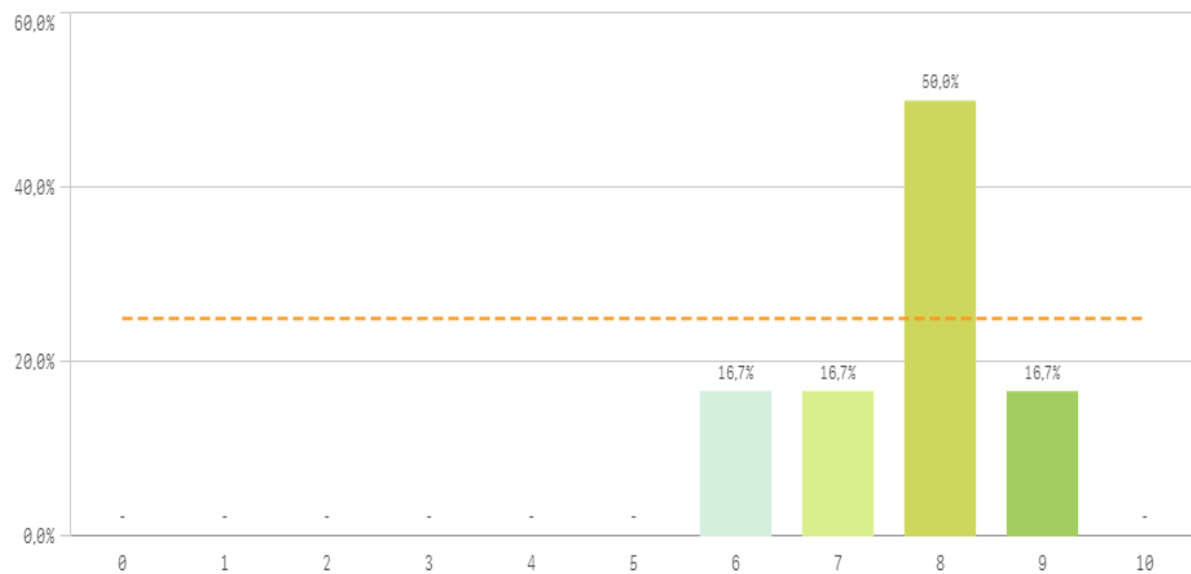

Gestión del Centro

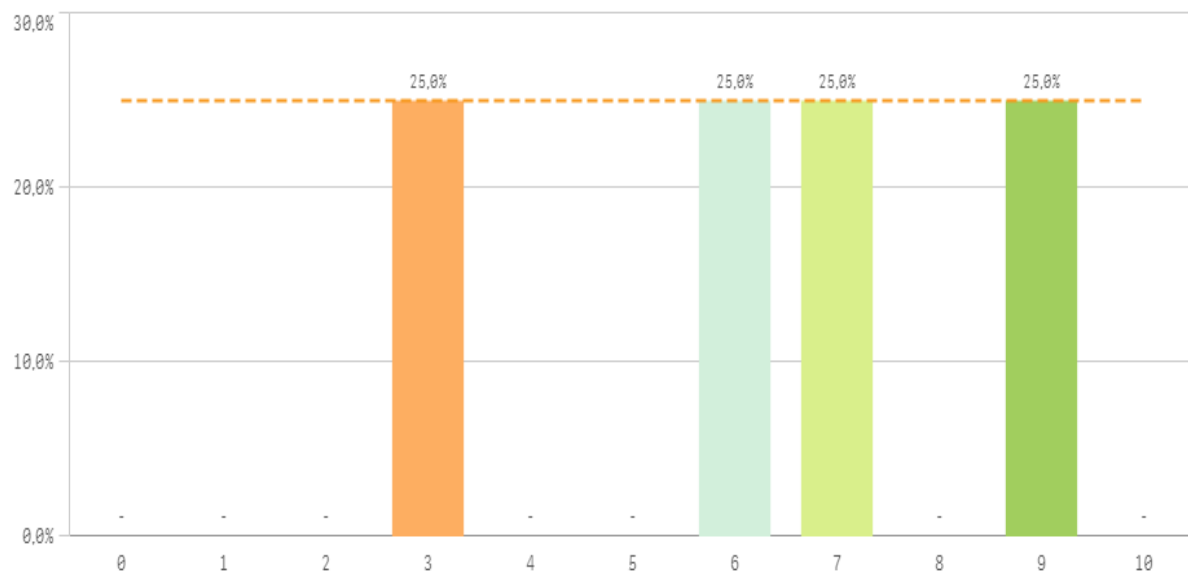

Utilidad percibida para empleabilidad

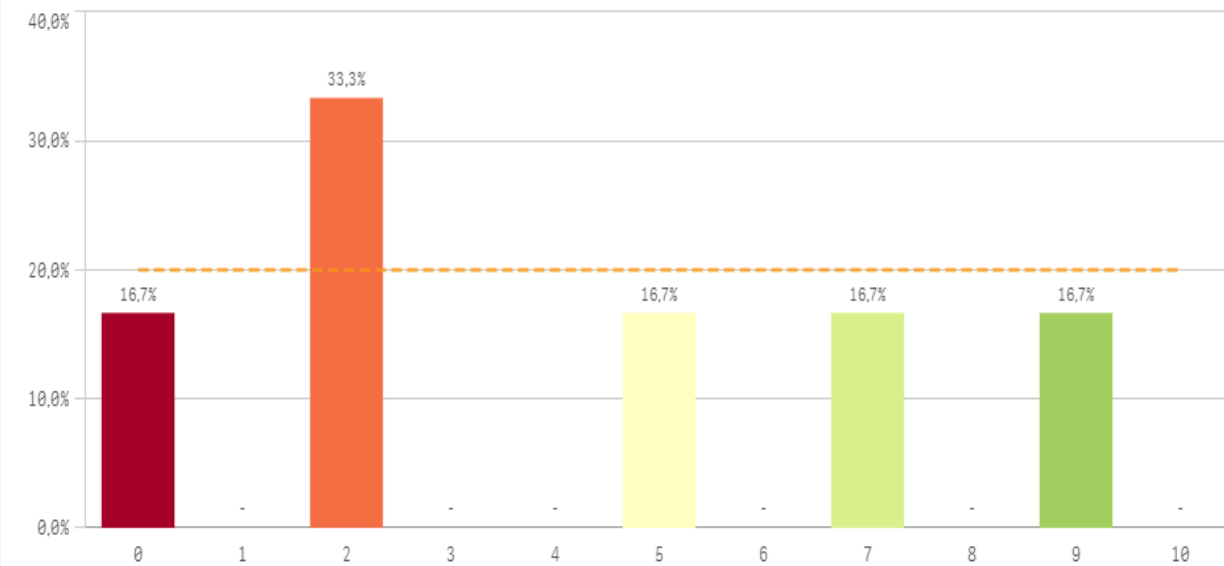

Satisfacción con las prácticas externas

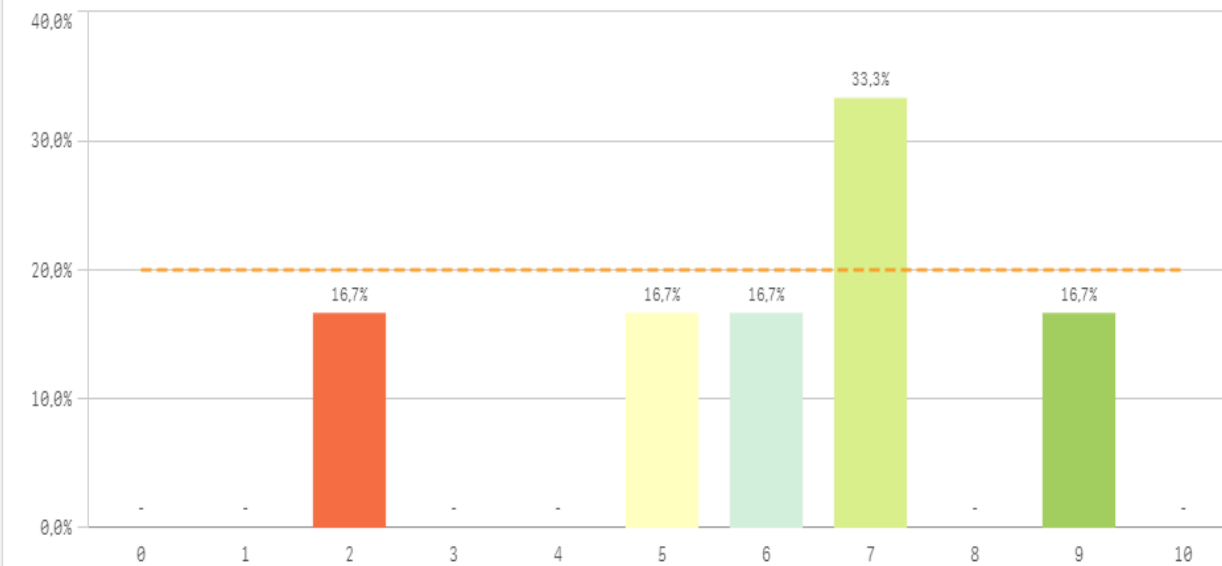

Prácticas externas	Q	Media	Desv. típica	Mediana	Moda
Atención tutor/colaborador		7,7	1,0	8,0	8,0
Valoración formativa		6,3	2,1	7,0	8,0
Gestión del Centro		6,3	2,5	6,5	-
Satis. prácticas externas		6,0	2,4	6,5	7,0
Utilidad percibida para empleabilidad		4,2	3,4	3,5	2,0

Fortalezas y debilidades

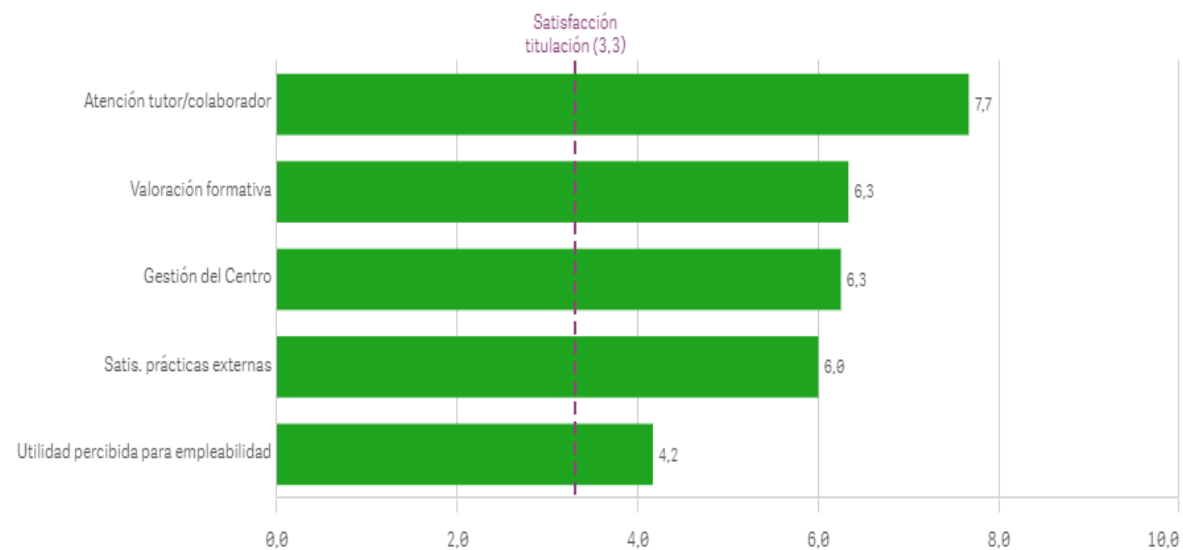

Realización programas de movilidad

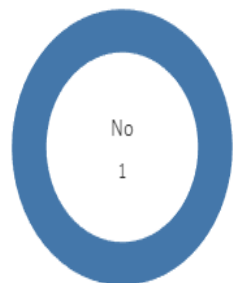

EstanciaExtranjero ■ No

Si
0

No
13

Satisfacción formación en el extranjero

El gráfico no se muestra porque solo contiene valores indefinidos.

Conocimiento de los canales de Quejas y Sugerenc...

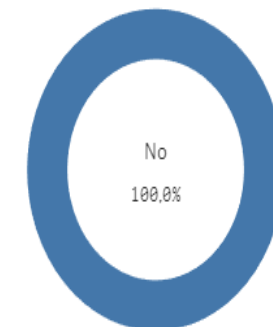

Si
0

No
13

Satisfacción programa de movilidad

El gráfico no se muestra porque solo contiene valores indefinidos.

Fortalezas y debilidades

El gráfico no se muestra porque solo contiene valores indefinidos.

Utilización de los canales de Quejas y Sugerencias

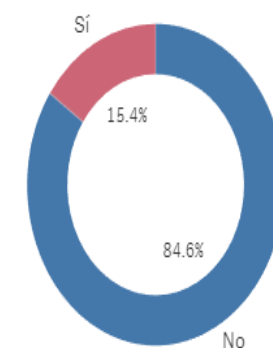

Si
2

No
11

Programa de movilidad	Q	Media	Desv. típica	Mediana	Moda
Satis. formación en el extranjero		-	-	-	-
Satis. programa de movilidad		-	-	-	-

Satisfacción global con la titulación

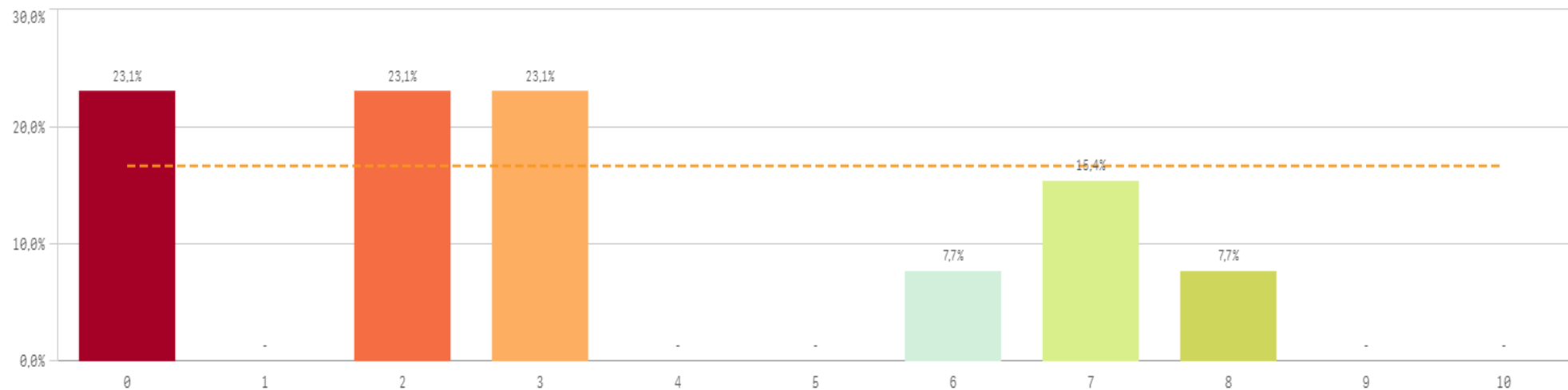

Media	3,3
Desviación Típica	2,8
Mediana	3,0
Moda	-

Satisfacción UCM

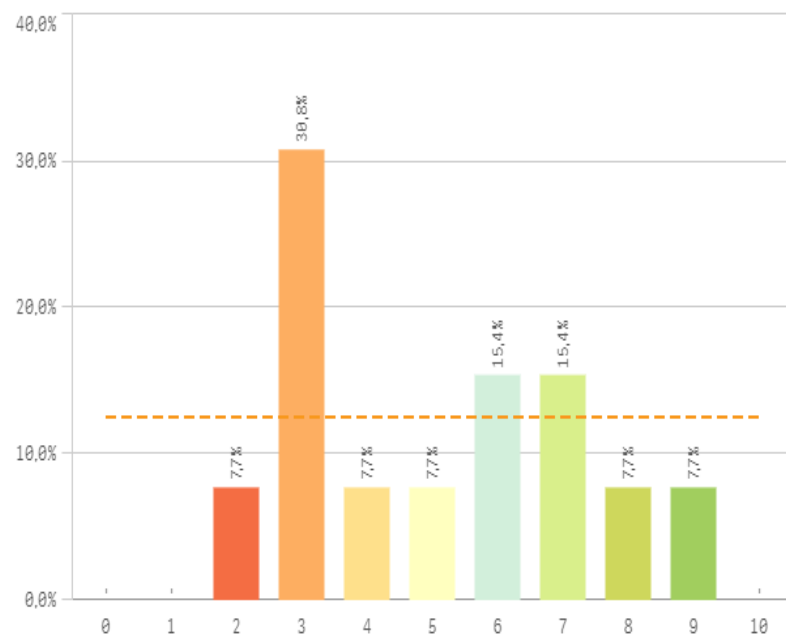

Orgullo estudiante UCM

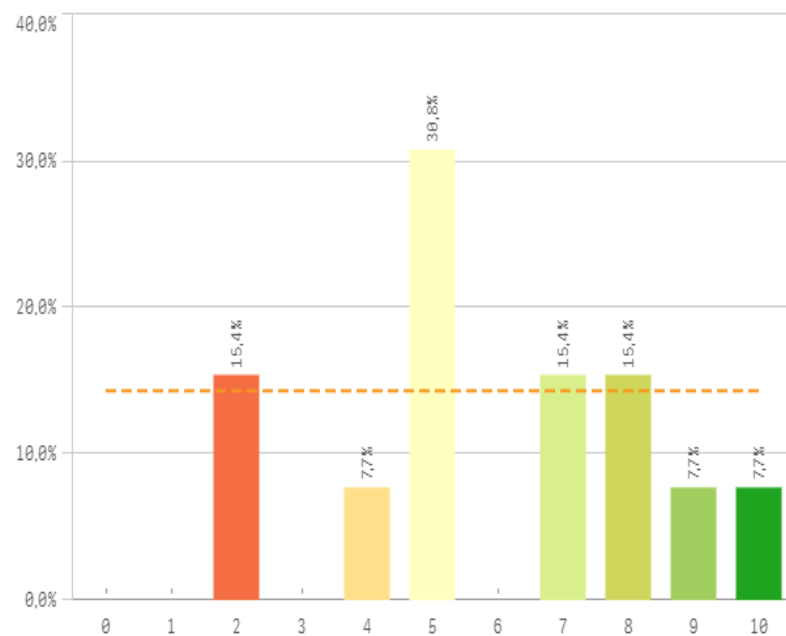

Prestigio UCM

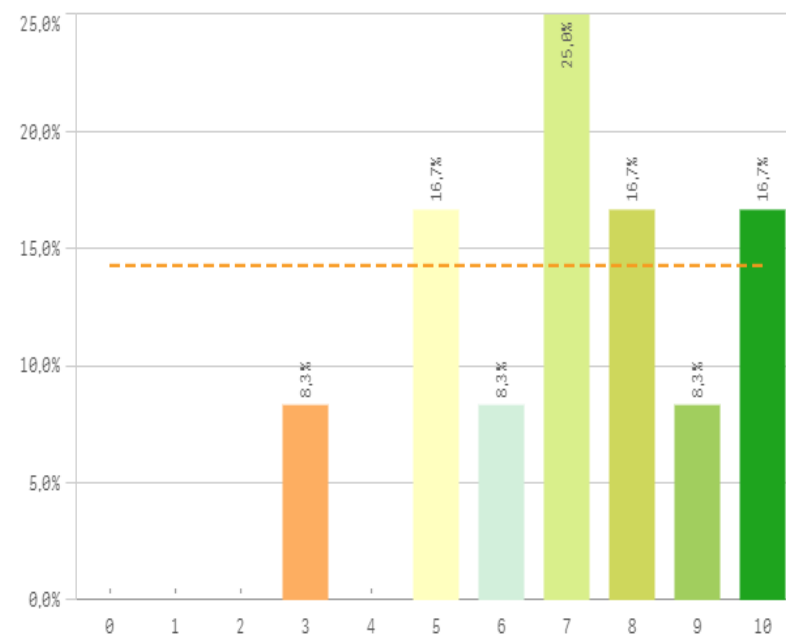

Recursos y medios

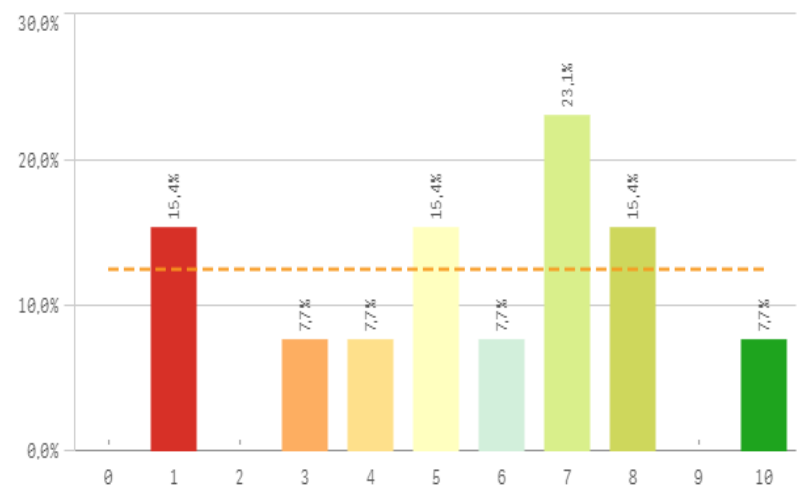

Actividades complementarias

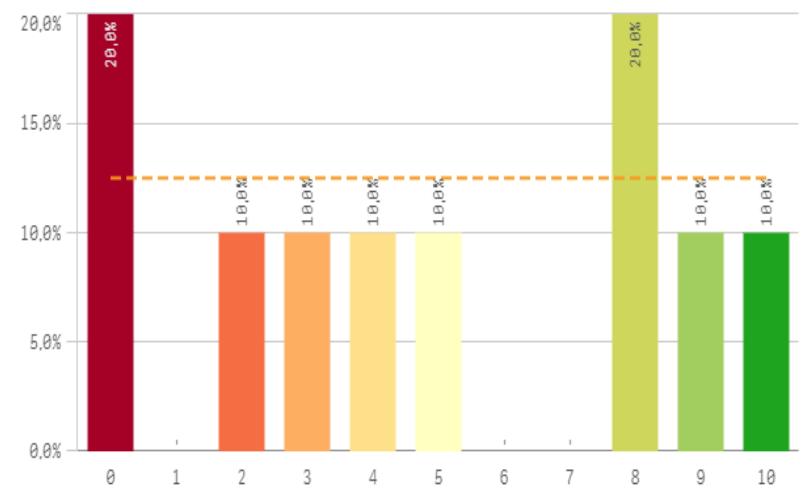

Atención al estudiante

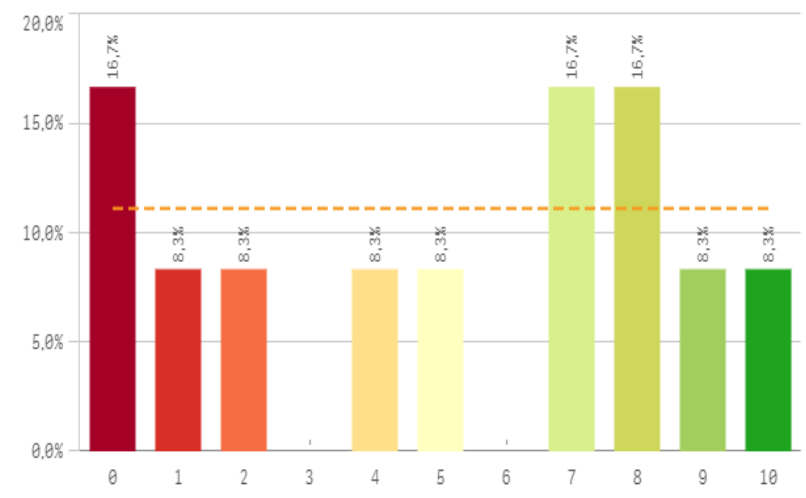

Satisfacción	Q	Media	Desv. típica	Mediana	Moda
Prestigio UCM		7,1	2,1	7,0	7,0
Orgullo estudiante UCM		5,9	2,5	5,0	5,0
Recursos y Medios		5,5	2,7	6,0	7,0
Atención al estudiante		5,1	3,6	6,0	-
Satisfacción UCM		5,1	2,3	5,0	3,0
Actividades complementarias		4,9	3,7	4,5	-

Fortalezas y debilidades

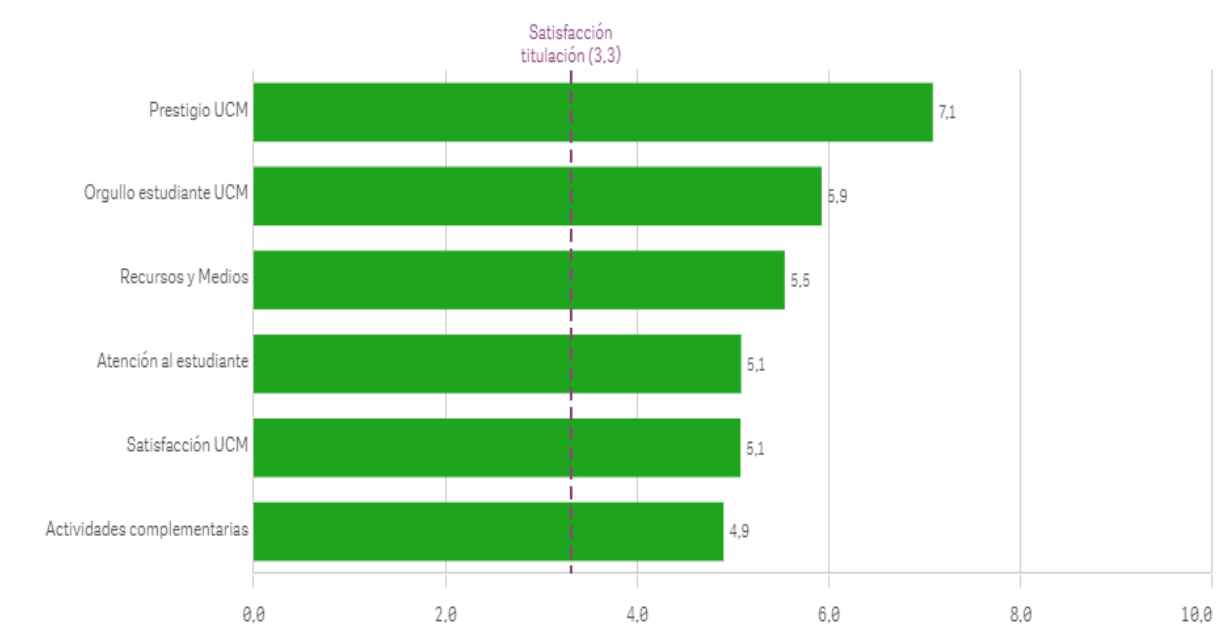

Repetir estudios superiores (fidelidad)

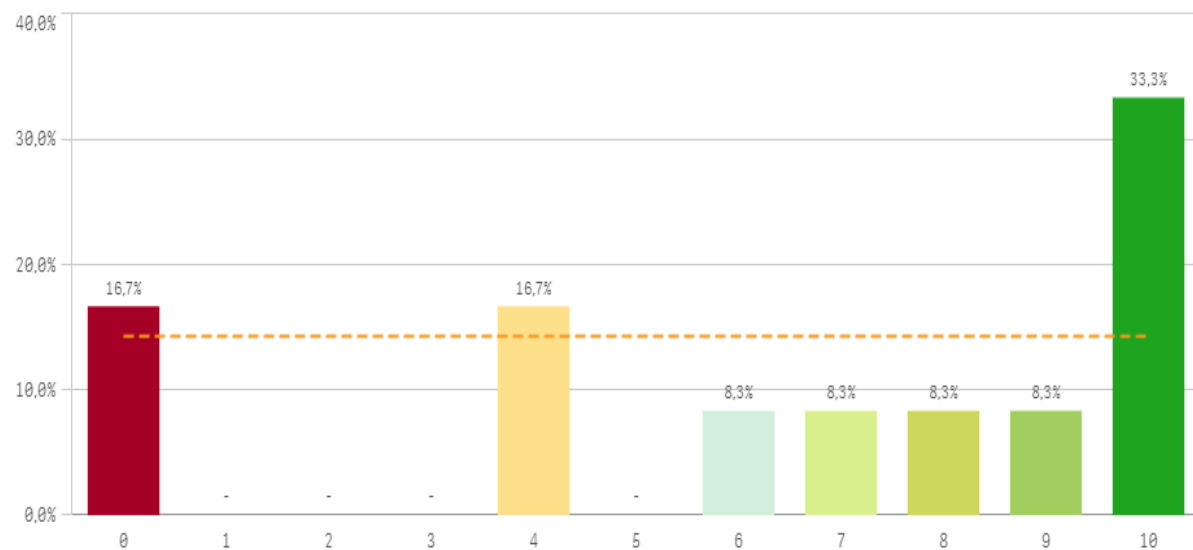

Repetir titulación (fidelidad)

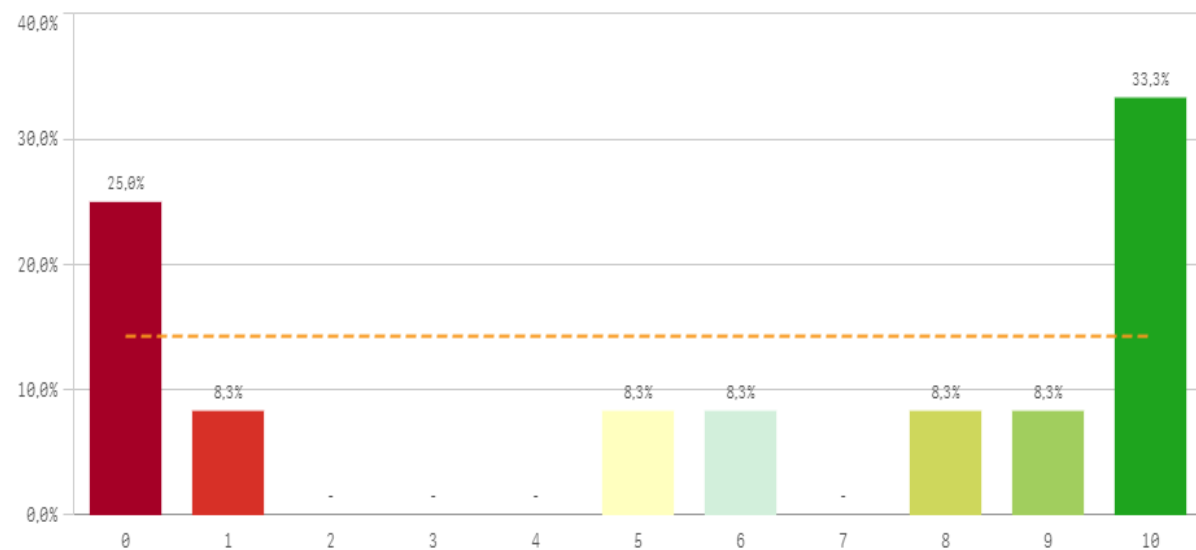

Repetir en la UCM (fidelidad)

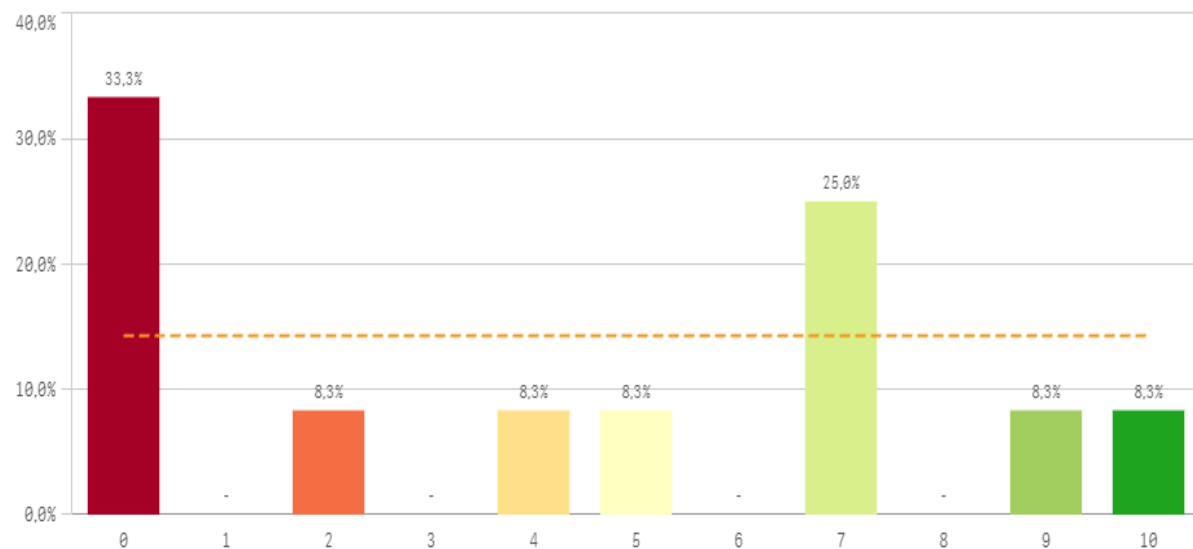

Compromiso	q	Media	Desv. típica	Mediana	Moda
Repetir estudios superiores		6,5	3,8	7,5	10,0
Repetir titulación		5,8	4,4	7,0	10,0
Repetir en la UCM		4,3	3,8	4,5	0,0
Recomendar titulación		2,8	3,5	1,0	0,0
Recomendar la UCM		4,0	3,5	5,0	-
Seguir en la misma titulación		4,5	3,5	5,0	-
Seguir como alumno de la UCM		3,2	3,2	2,0	0,0

Recomendar titulación (preinscripción)

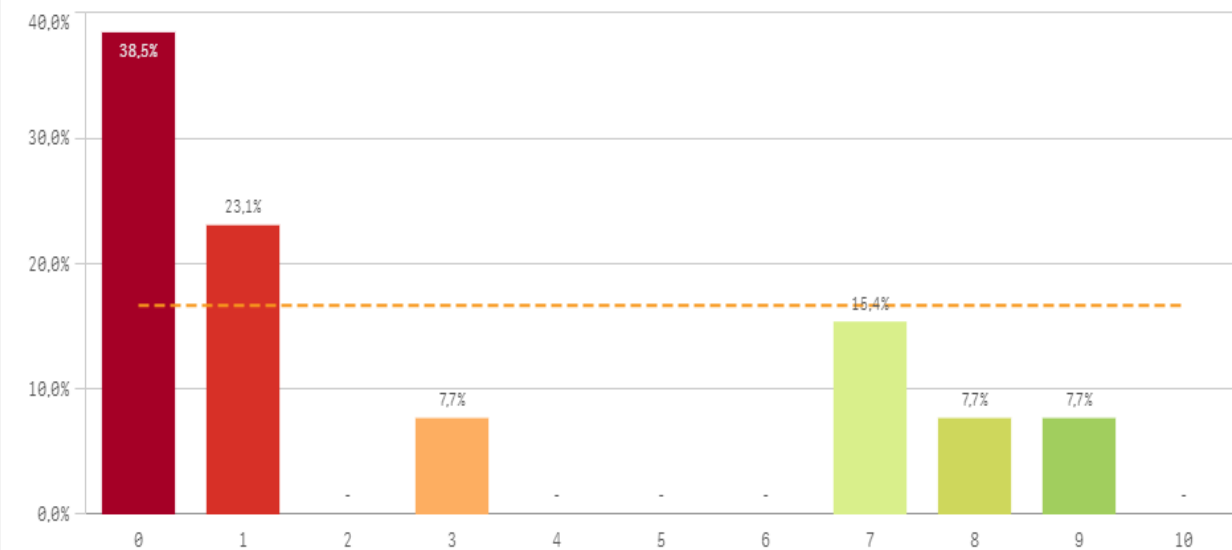

Recomendar la UCM (preinscripción)

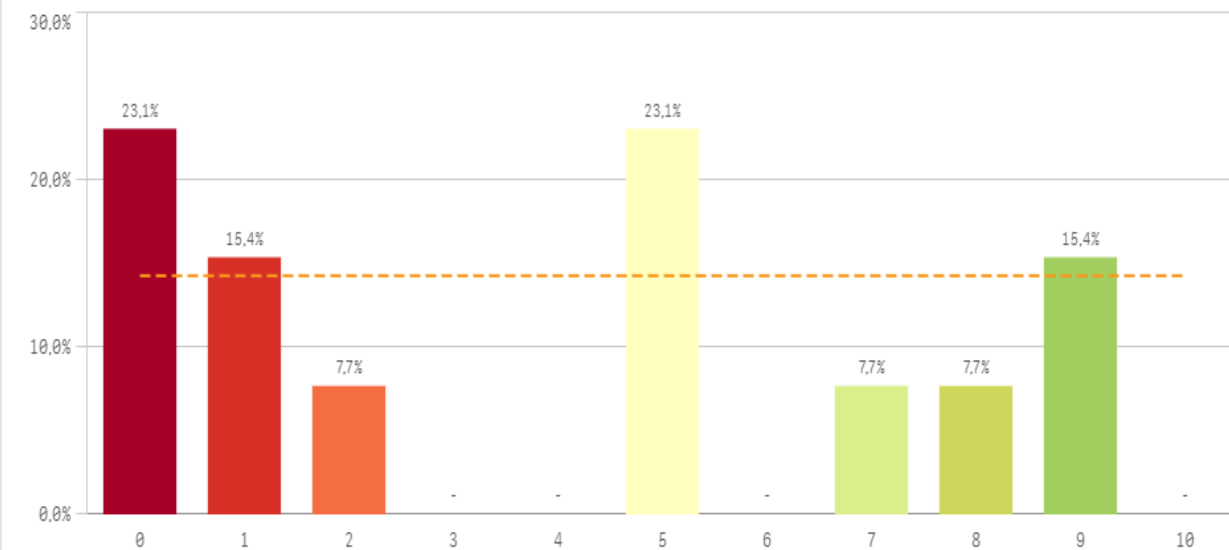

Seguir en la misma titulación (vinculación)

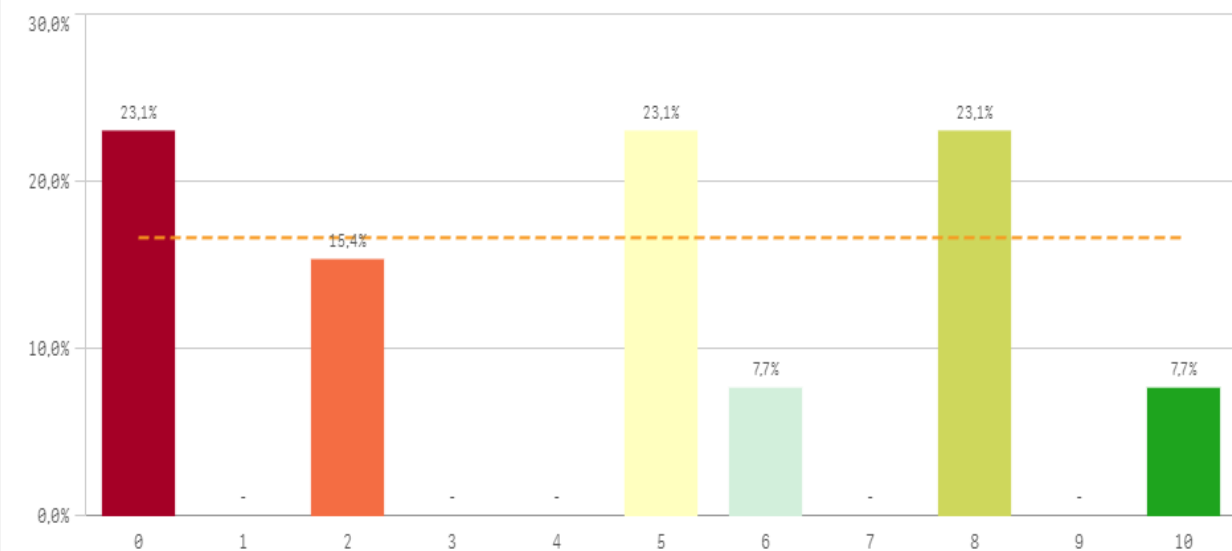

Seguir como alumno de la UCM (vinculación)

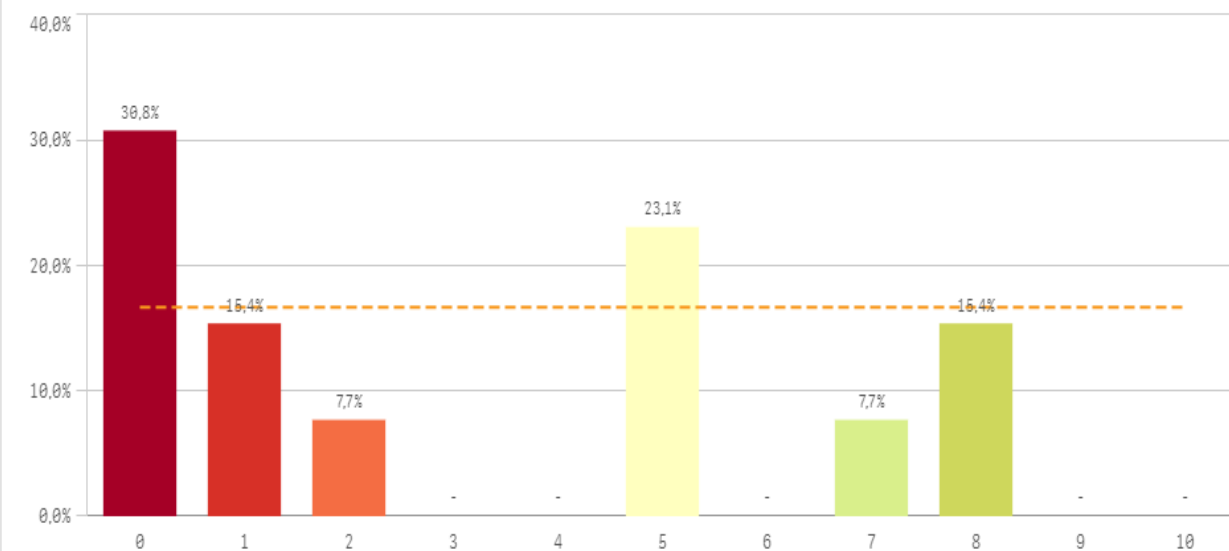

Construcción y significado del valor "compromiso":

- * Estudiante comprometido: valora con 9 o más puntos todas las preguntas de fidelidad, prescripción y vinculación.
- * Estudiante neutro: la puntuación que otorga a todas las preguntas de fidelidad, prescripción y vinculación están entre 6 y 9.
- * Estudiante decepcionado: valora con 6 o menos puntos todas las preguntas de fidelidad, prescripción y vinculación.

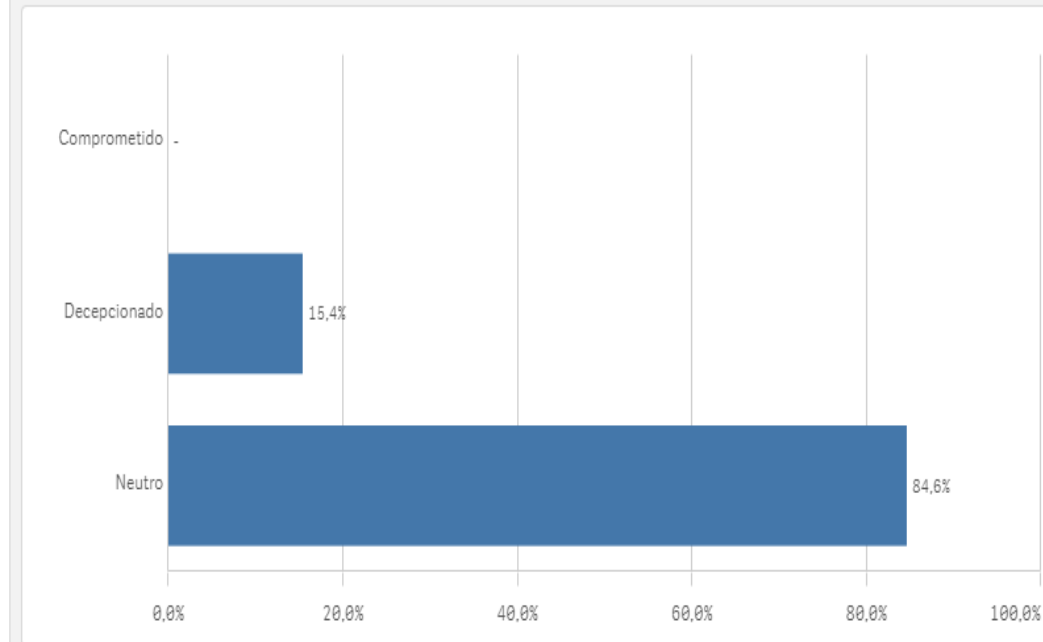
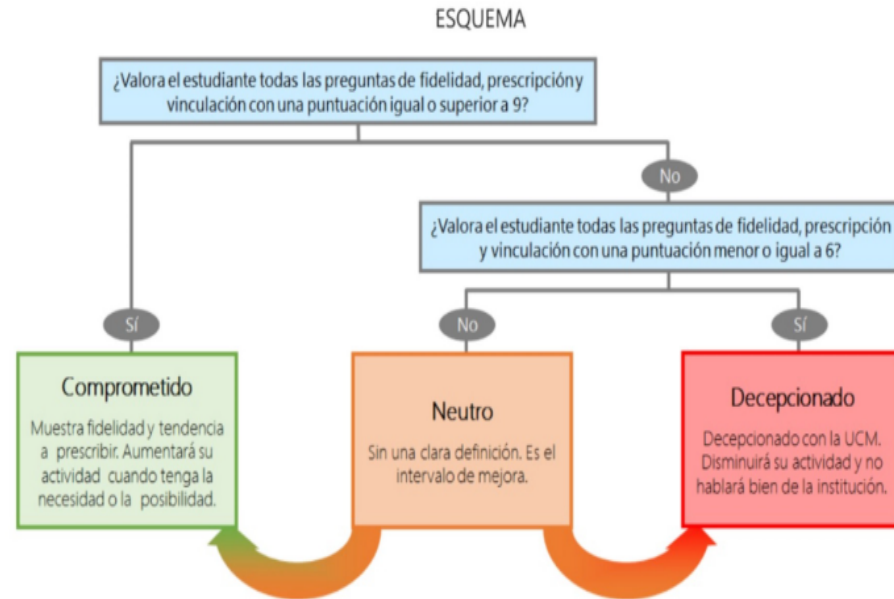

**Encuestas de Satisfacción
de Estudiantes**

CURSO: 2022-23

CENTRO: FACULTAD DE MEDICINA

TITULACIÓN: MASTER EN NUTRICIÓN HUMANA Y DIETÉTICA APLICADA

Desarrollo académico	Q	Media
Número de alumnos por aula		8,5
Nivel de dificultad apropiado		5,7
Relación calidad/precio		4,8
Integración teoría/práctica		4,5
Orientación internacional		4,2
Plan de estudios adecuado		3,7
Calificaciones en tiempo adecuado		3,5
Objetivos claros		3,2

Programa de movilidad	Q	Media
Satis. formación en el extranjero		-
Satis. programa de movilidad		-

Asignaturas, tareas y materiales	Q	Media
Trabajo no presencial útil		4,8
Materiales ofrecidos actuales y novedosos		3,9
Contenido innovador		3,8
Objetivos propuestos alcanzados		3,5
Componente práctico adecuado		3,0
Coordinación. Contenidos organizados y no solapados		2,2

Formación recibida y matriculación	Q	Media
Proceso de matriculación		7,5
Tutorías presenciales útiles		7,1
Acceso al mundo de la investigación		6,4
Competencias de la titulación		4,0
Labor docente del profesorado		4,0
Acceso al mundo laboral		3,4

Satisfacción	Q	Media
Prestigio UCM		7,1
Orgullo estudiante UCM		5,9
Recursos y Medios		5,5
Atención al estudiante		5,1
Satisfacción UCM		5,1
Actividades complementarias		4,9

Prácticas externas	Q	Media
Atención tutor/colaborador		7,7
Valoración formativa		6,3
Gestión del Centro		6,3
Satis. prácticas externas		6,0
Utilidad percibida para empleabilidad		4,2

Compromiso	Q	Media
Repetir estudios superiores		6,5
Repetir titulación		5,8
Repetir en la UCM		4,3
Recomendar titulación		2,8
Recomendar la UCM		4,0
Seguir en la misma titulación		4,5
Seguir como alumno de la UCM		3,2



OFICINA para la CALIDAD

Vicerrectorado de Calidad

UNIVERSIDAD COMPLUTENSE DE MADRID

CURSO: 2022-23

TITULACIÓN: MASTER EN NUTRICIÓN HUMANA Y DIETÉTICA APLICADA

FACULTAD DE MEDICINA

Población N

-

%_Participacion

-

Participación n

9

Genero

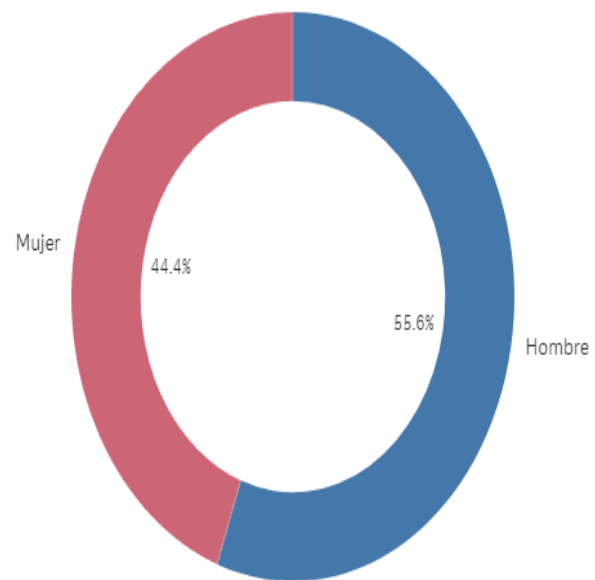

■ Hombre ■ Mujer

Edad (años)

(%) Porcentaje por franjas

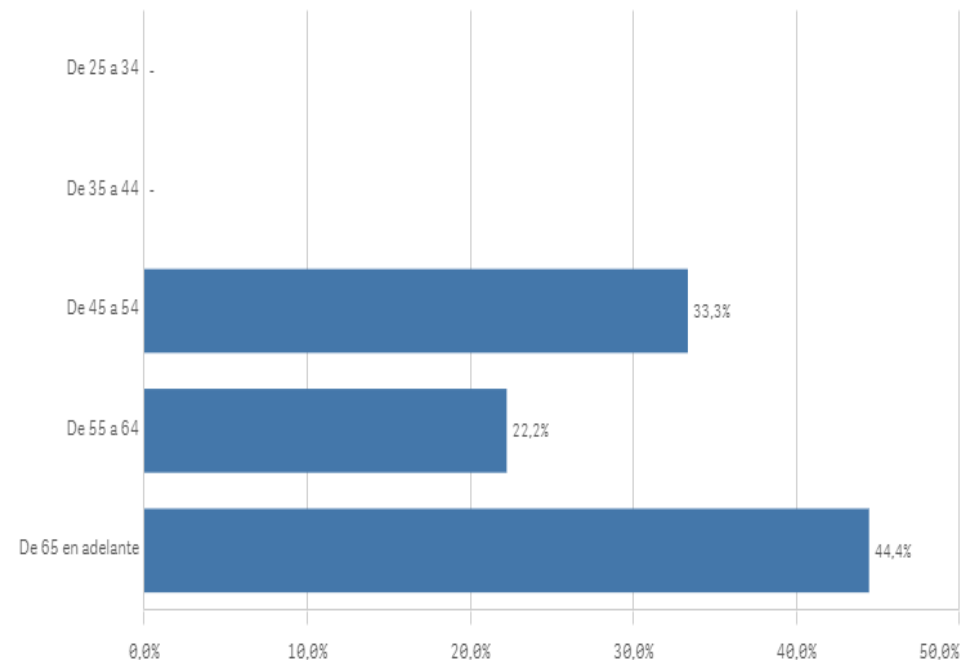

Edad media (años)

60,7

Des. Típica

6,1

Grado-Máster PDI: Características de la muestra II

Distribución por categorías

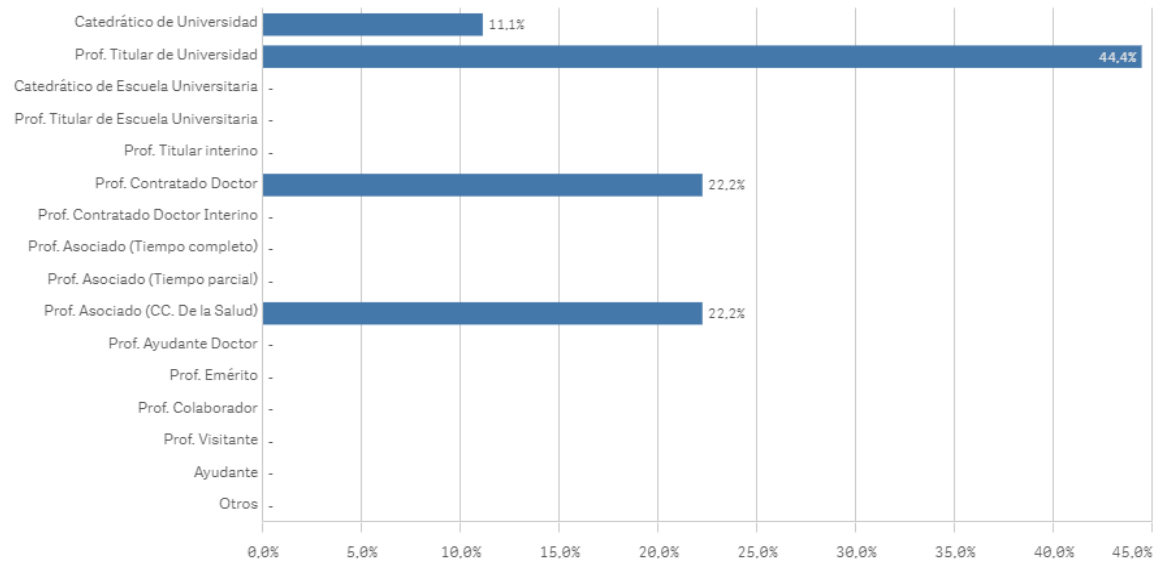

Experiencia laboral (años)

(%) Porcentaje por franjas

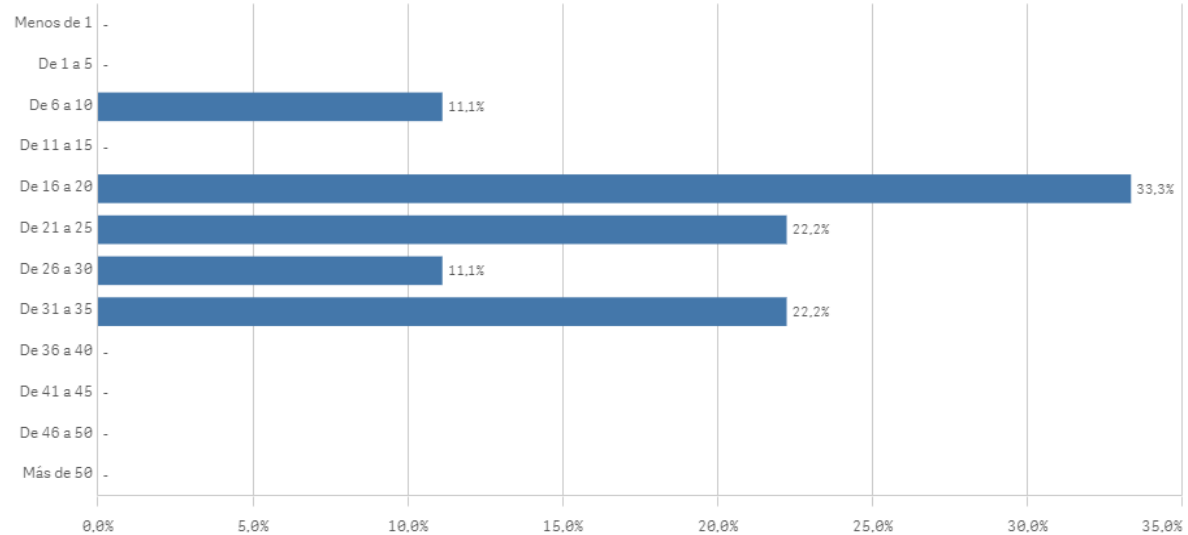

Distribución por N° de Titulaciones

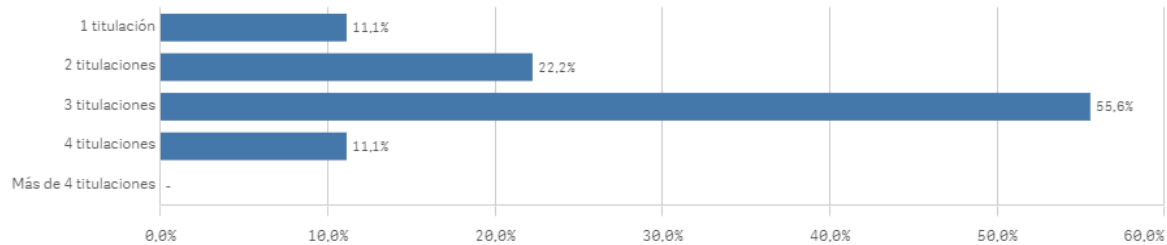

Tipo de titulación (%)

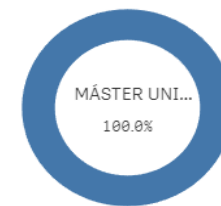

Grado-Máster PDI: Aspectos de la titulación I



Plan de estudios

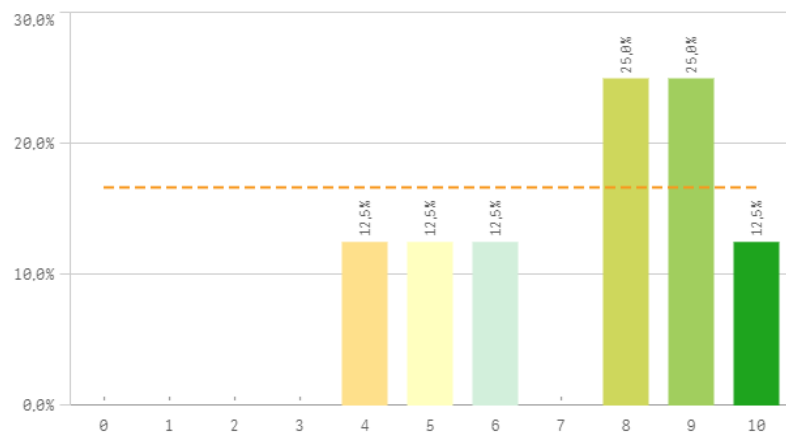

Objetivos claros

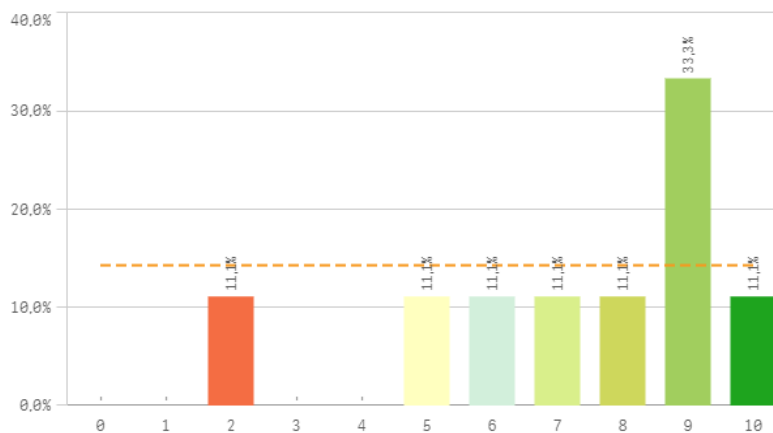

Cumplimiento del programa

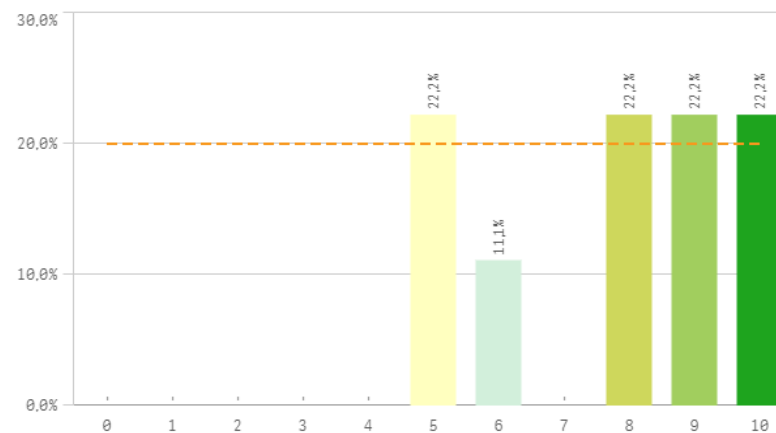

Orientación internacional

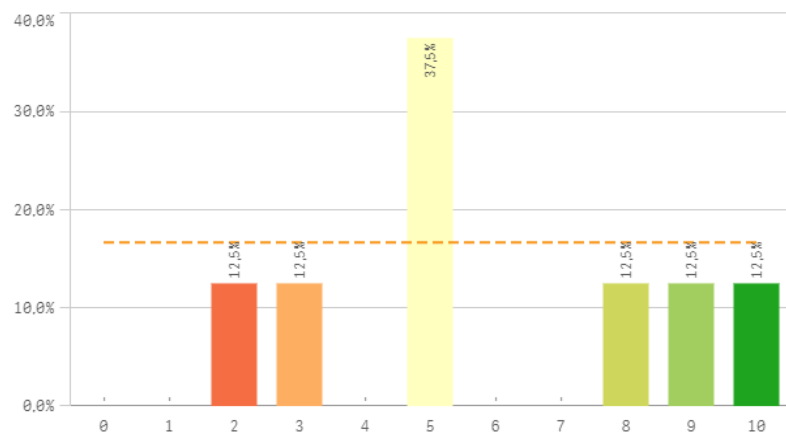

Coordinación de la titulación

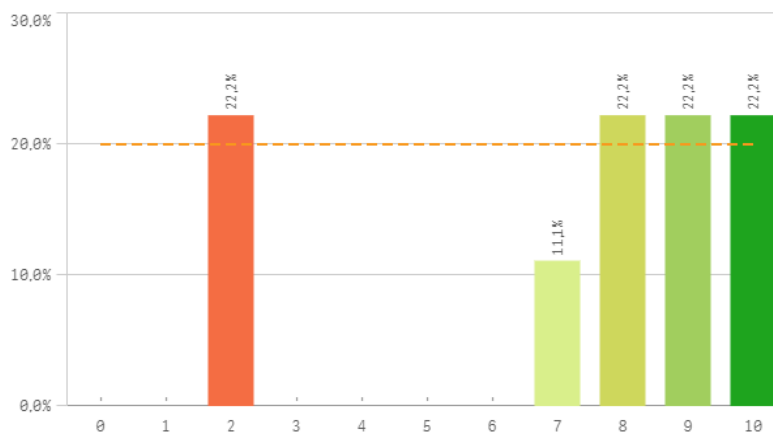

Alumnos por aula

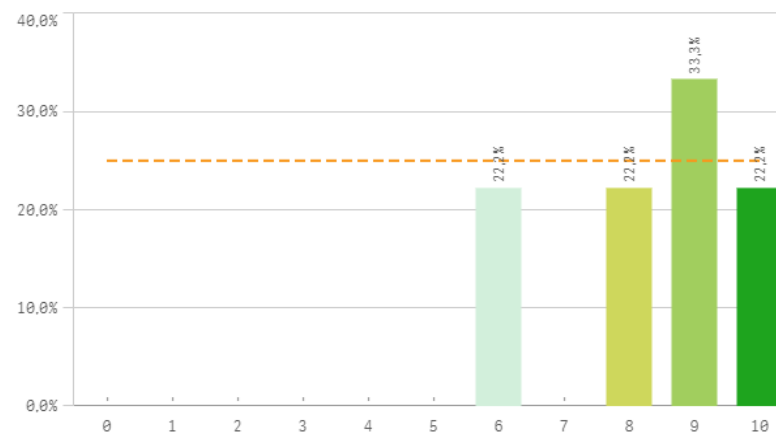

Dificultad apropiada

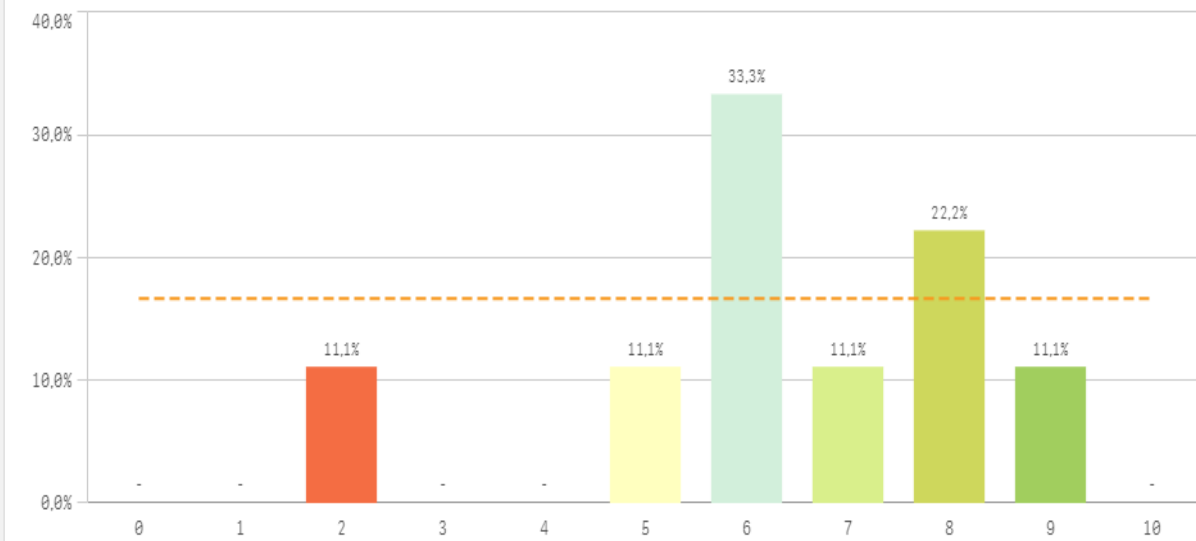

Integración teoría/práctica

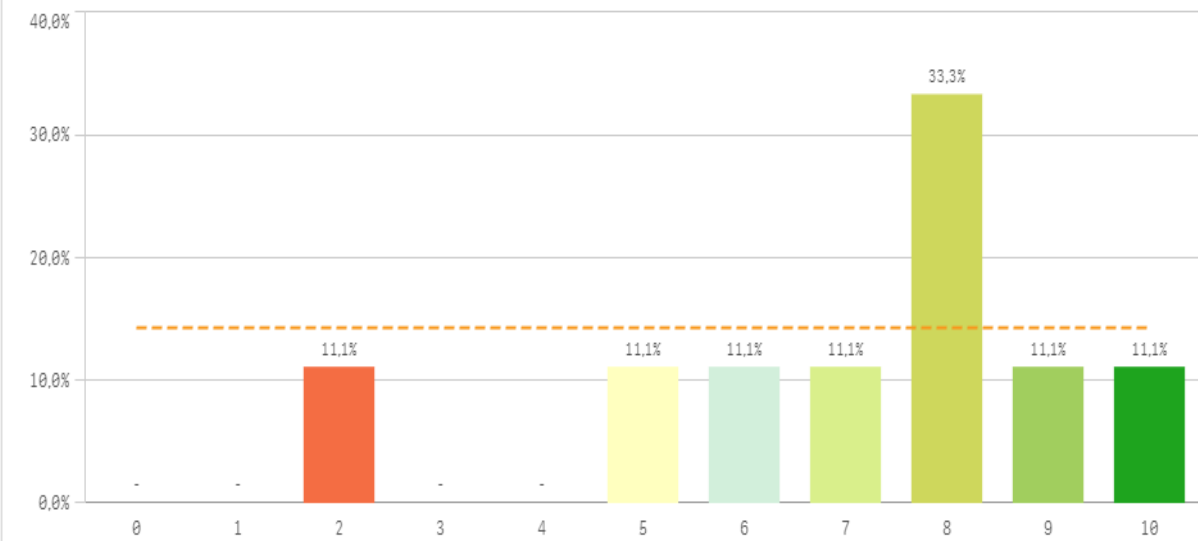

Relación calidad/precio

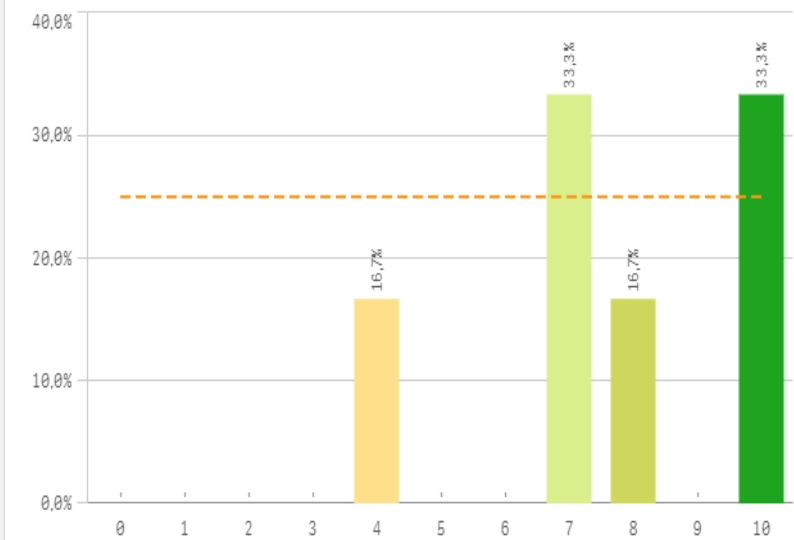

Calificaciones en tiempo

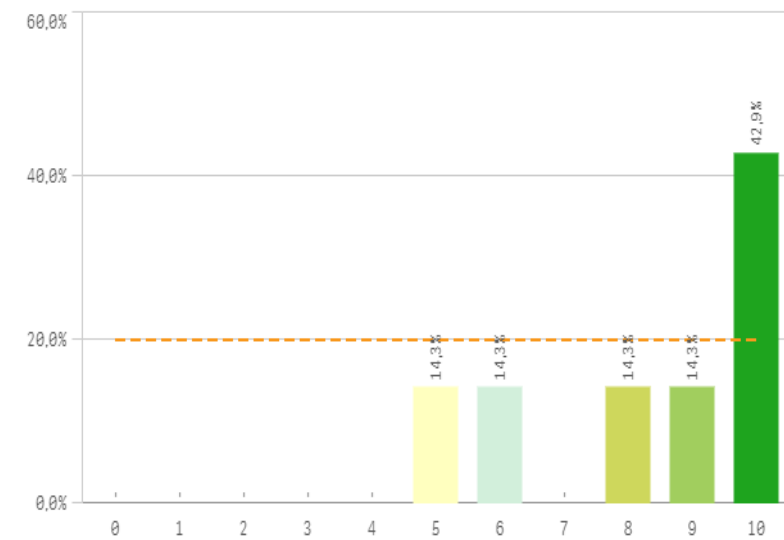

Importancia en la sociedad

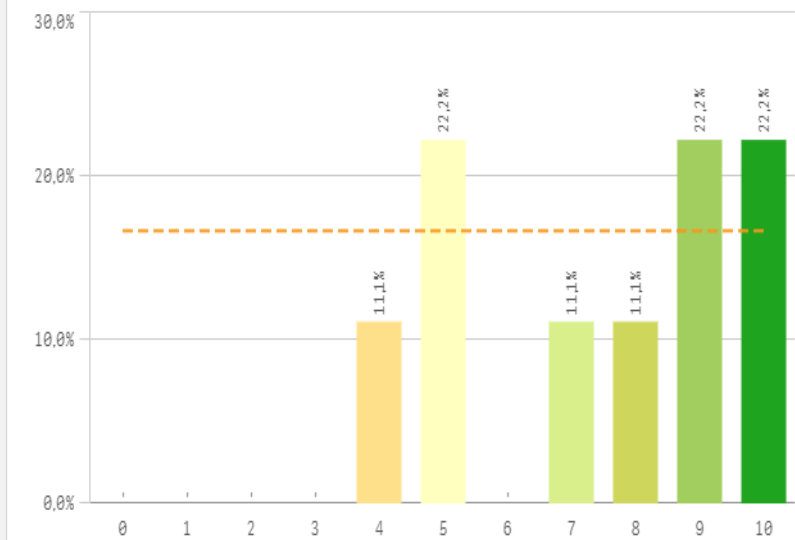

Prácticas externas

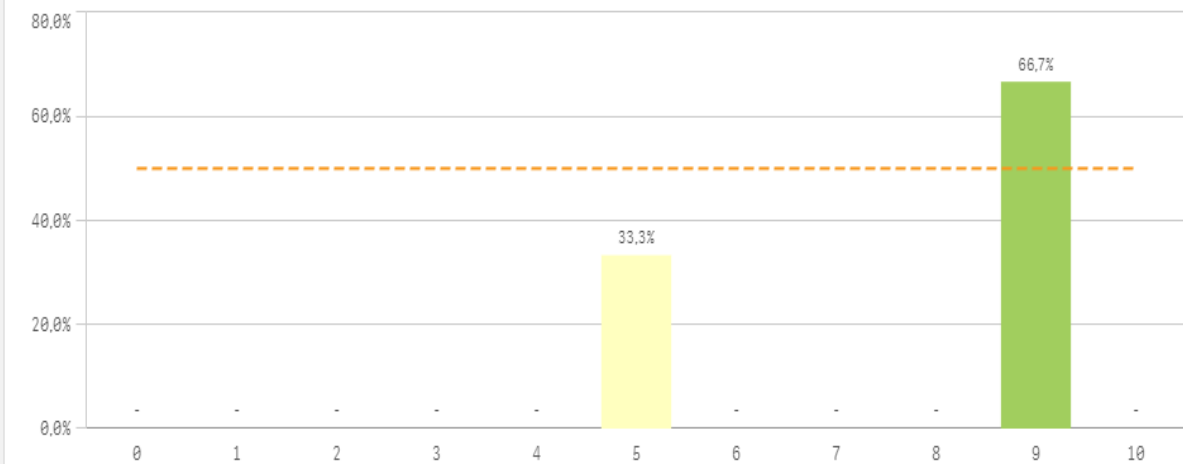

Formación académica relacionada

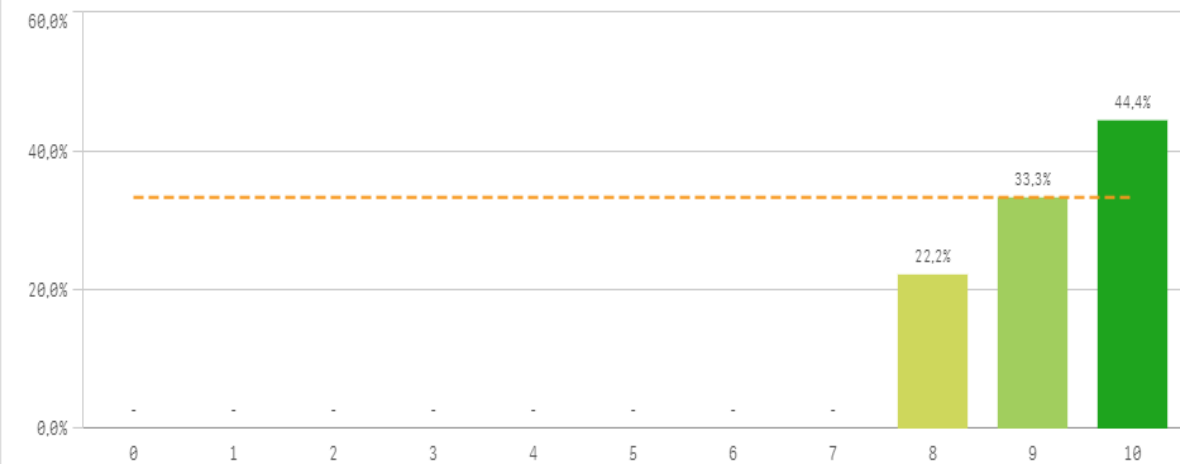

Aspectos de la titulación	Q	Media	Desv. típica	Mediana	Moda
Formación académica		9,2	0,8	9,0	10,0
Número de alumnos por aula		8,3	1,5	9,0	9,0
Calificaciones en tiempo adecuado		8,3	2,1	9,0	10,0
Cumplimiento del programa		7,8	2,0	8,0	-
Prácticas externas		7,7	2,3	9,0	9,0
Relación calidad/precio		7,7	2,3	7,5	-
Importancia en la sociedad		7,4	2,3	8,0	-
Plan de estudios adecuado		7,4	2,1	8,0	-
Coordinación de la titulación		7,2	3,1	8,0	-
Objetivos claros		7,2	2,5	8,0	9,0
Integración teoría/práctica		7,0	2,4	8,0	8,0
Nivel de dificultad apropiada		6,3	2,1	6,0	6,0
Orientación internacional		5,9	2,9	5,0	5,0

Fortalezas y debilidades

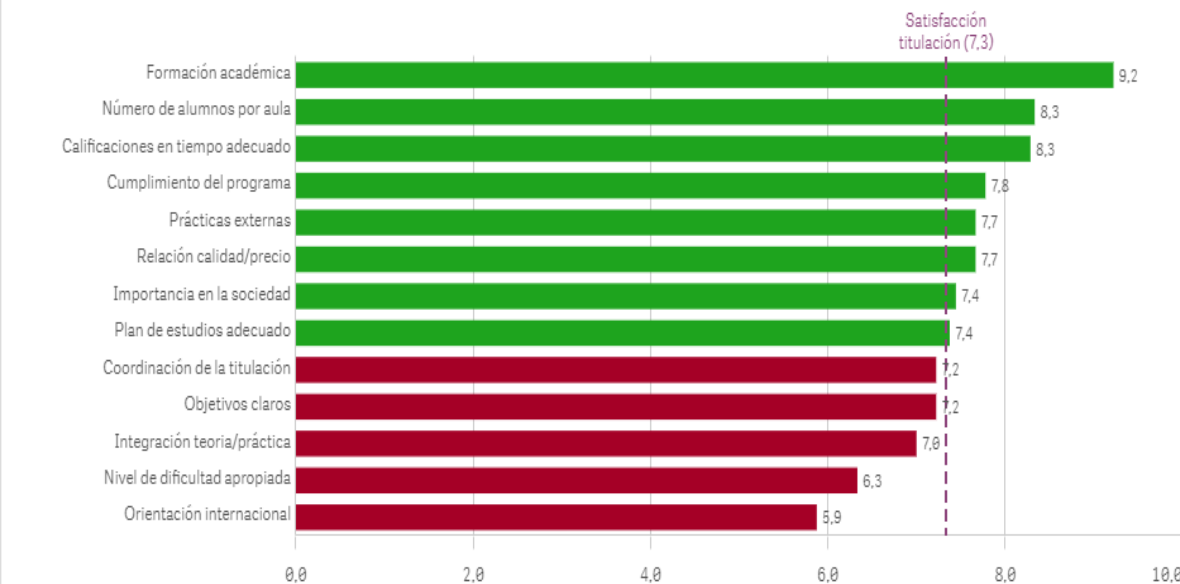

Recursos administrativos suficientes

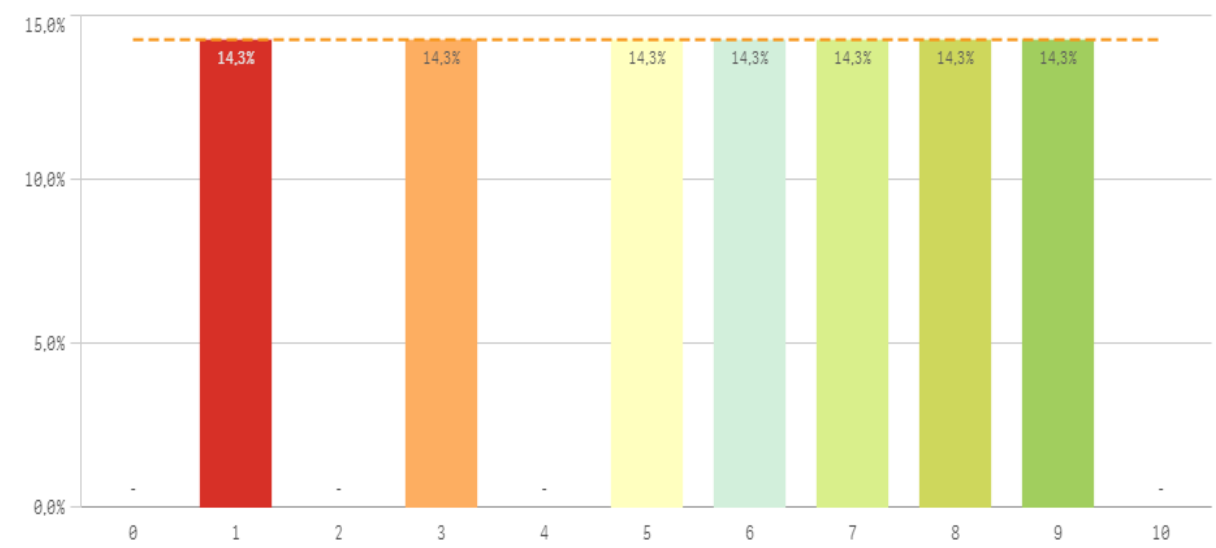

Aulas docencia teorica

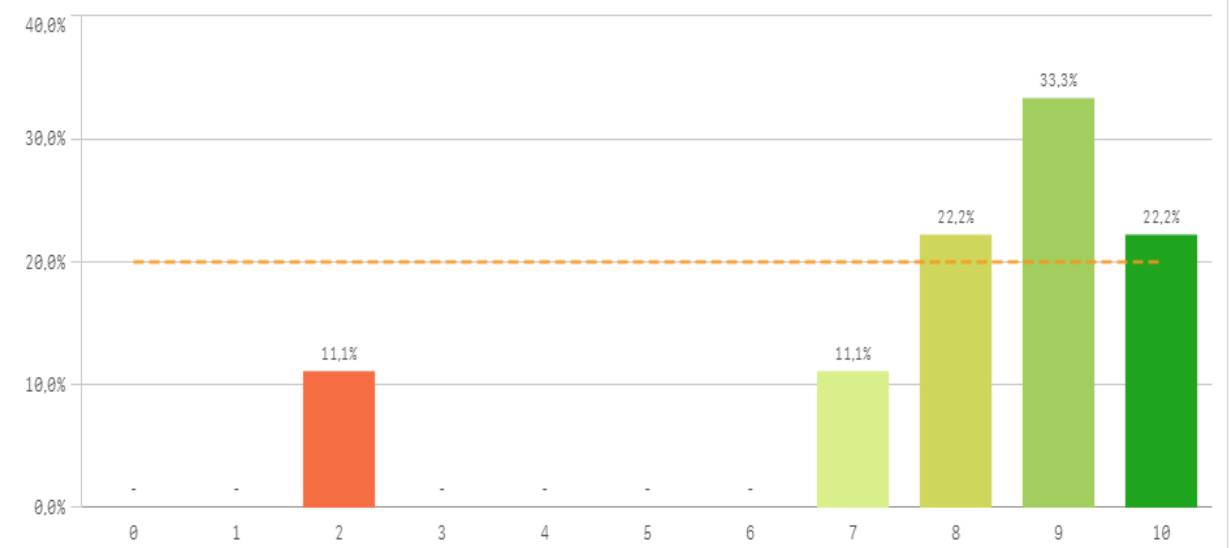

Aulas docencia práctica

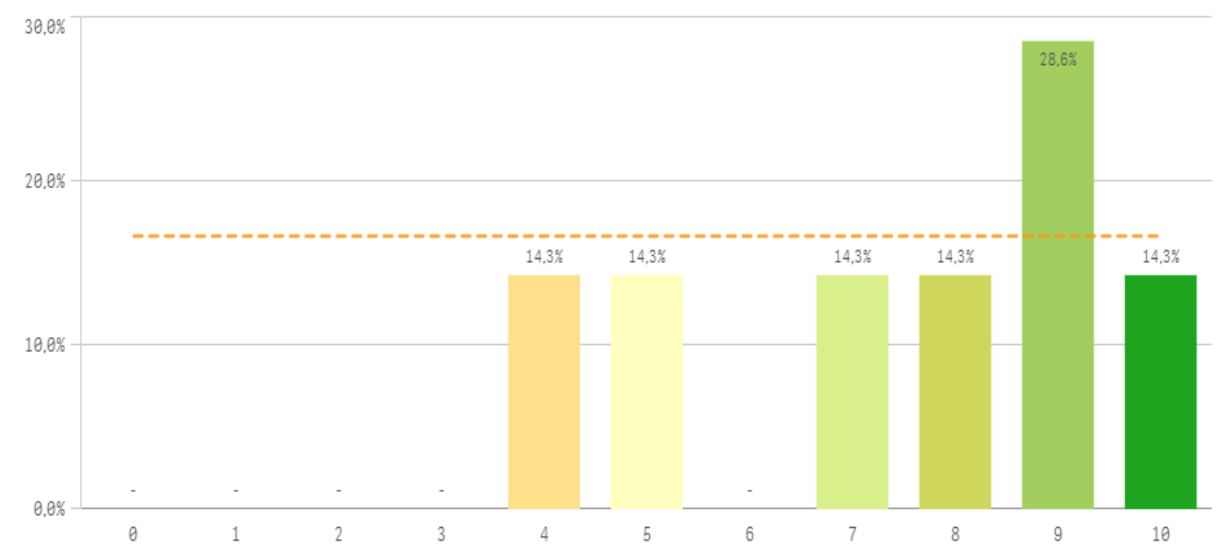

Fondos de la biblioteca

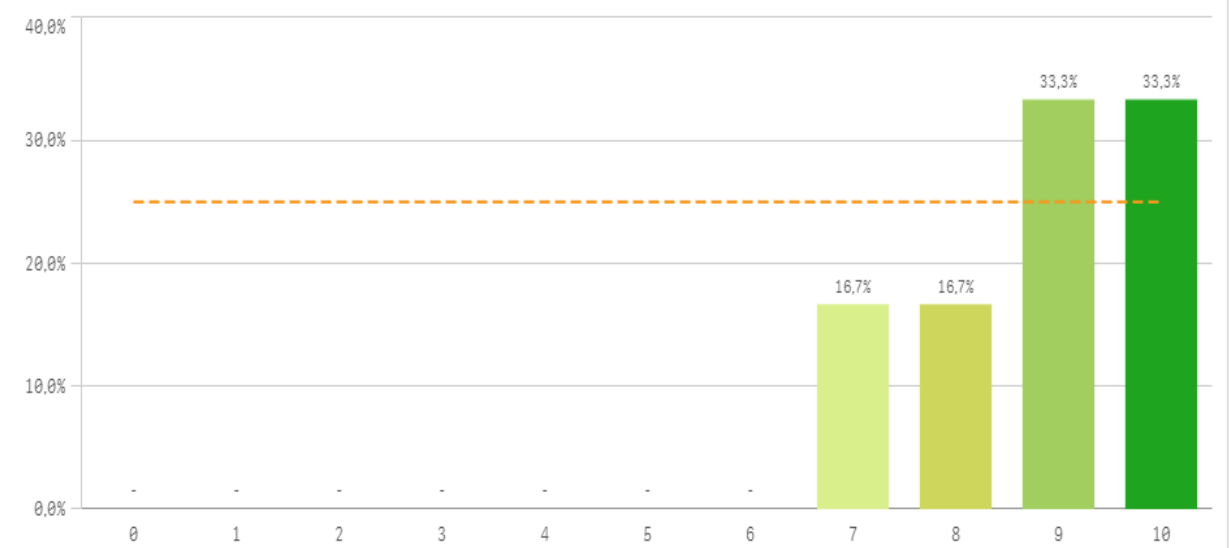

Campus virtual

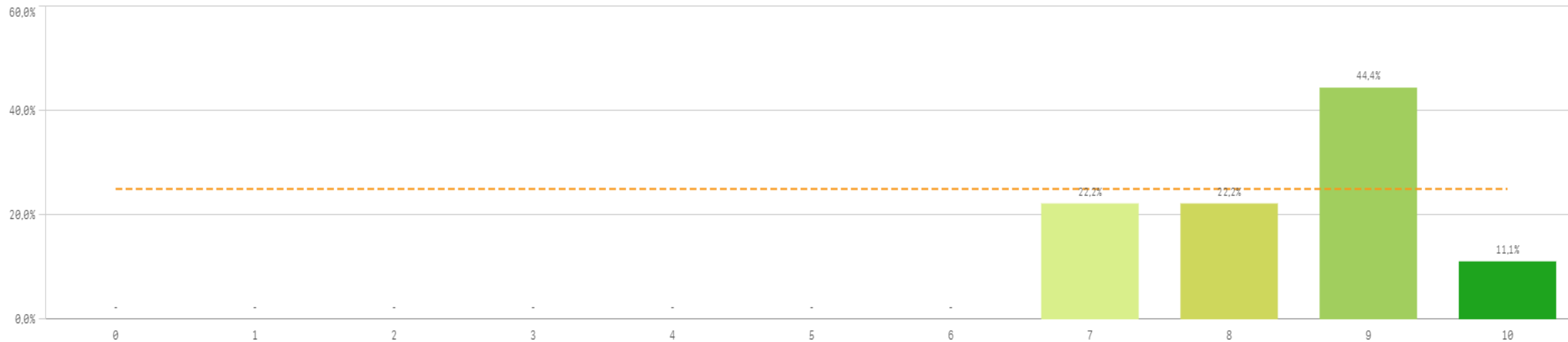

Recursos	Q	Media	Desv típica	Mediana	Moda
Fondos de la biblioteca		8,8	1,2	9,0	-
Campus virtual		8,4	1,0	9,0	9,0
Aulas docencia teórica		8,0	2,4	9,0	9,0
Aulas docencia práctica		7,4	2,2	8,0	9,0
Recursos administrativos suficientes		5,6	2,8	6,0	-

Fortalezas y debilidades

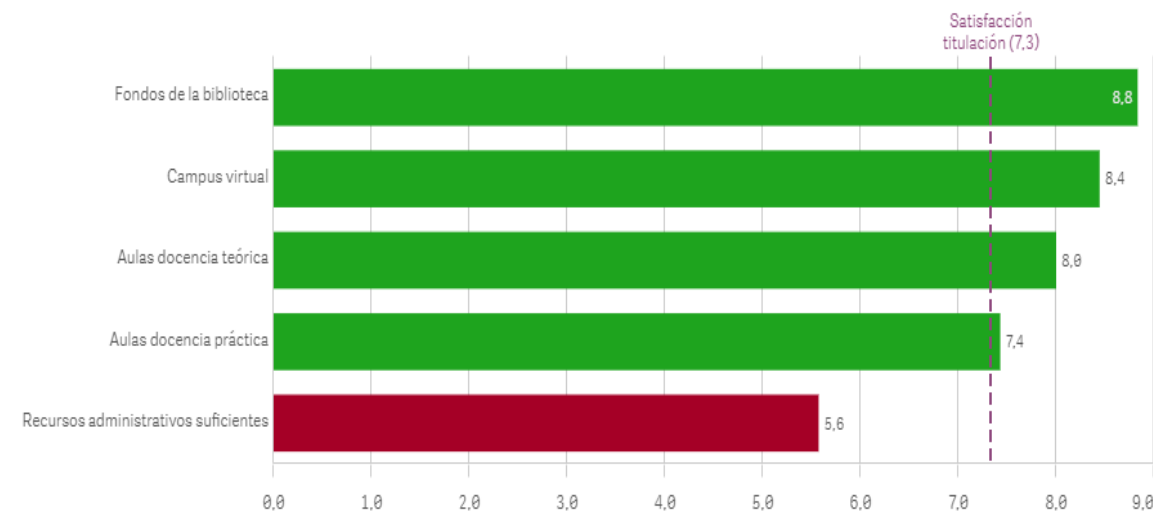

Atención prestada por el PAS

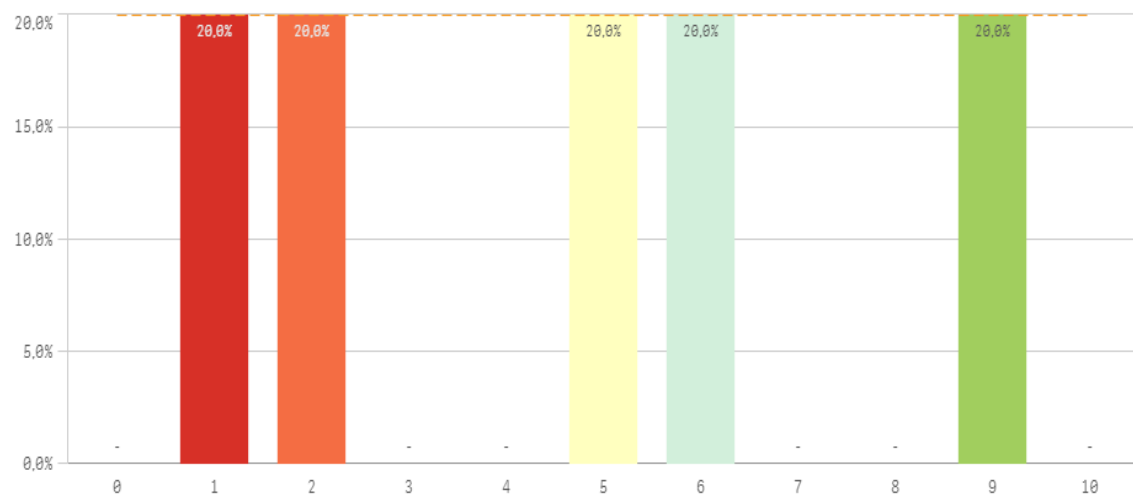

Apoyo técnico y logístico

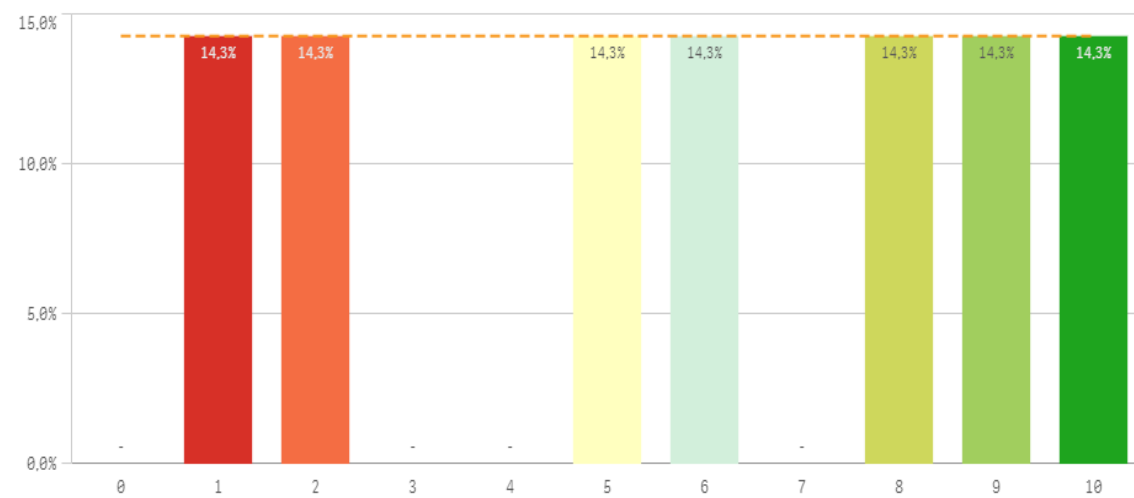

Procesos administrativos de la titulación

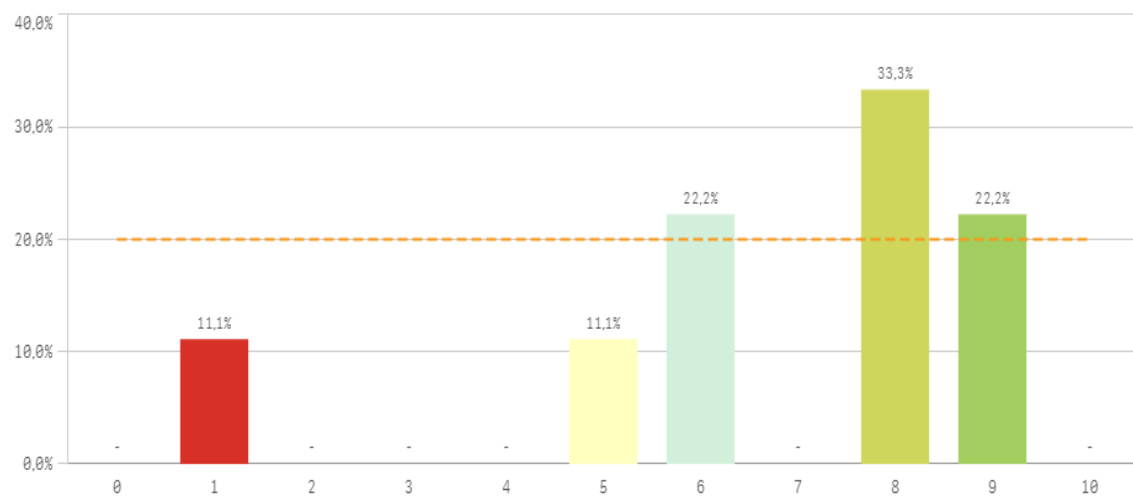

Procesos administrativos comunes

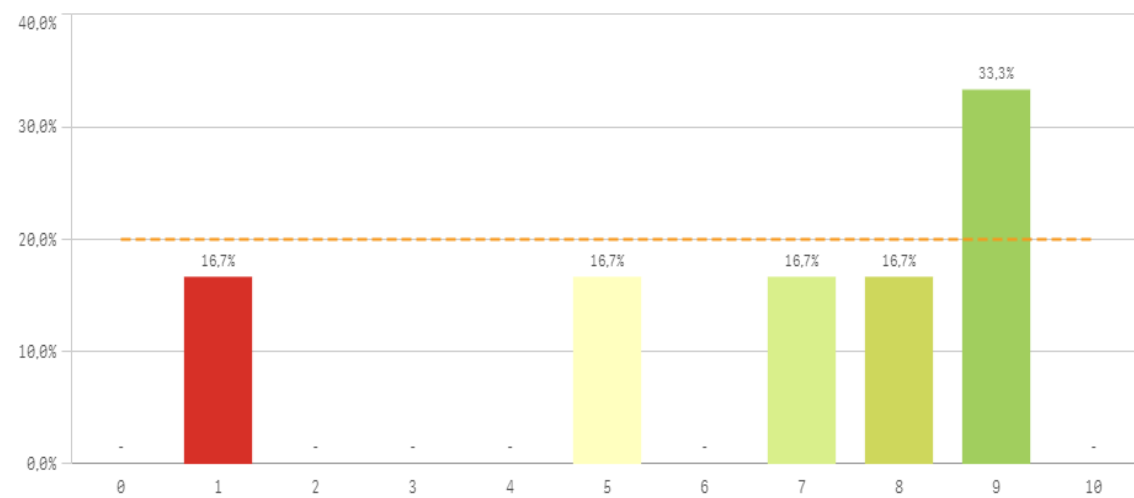

Organización de horarios

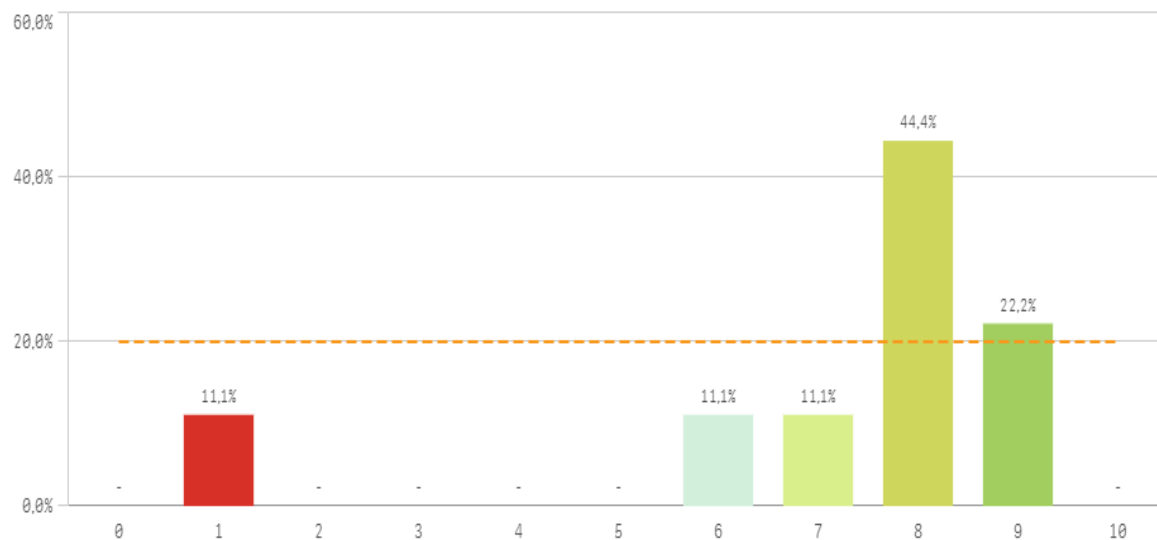

Información ofrecida

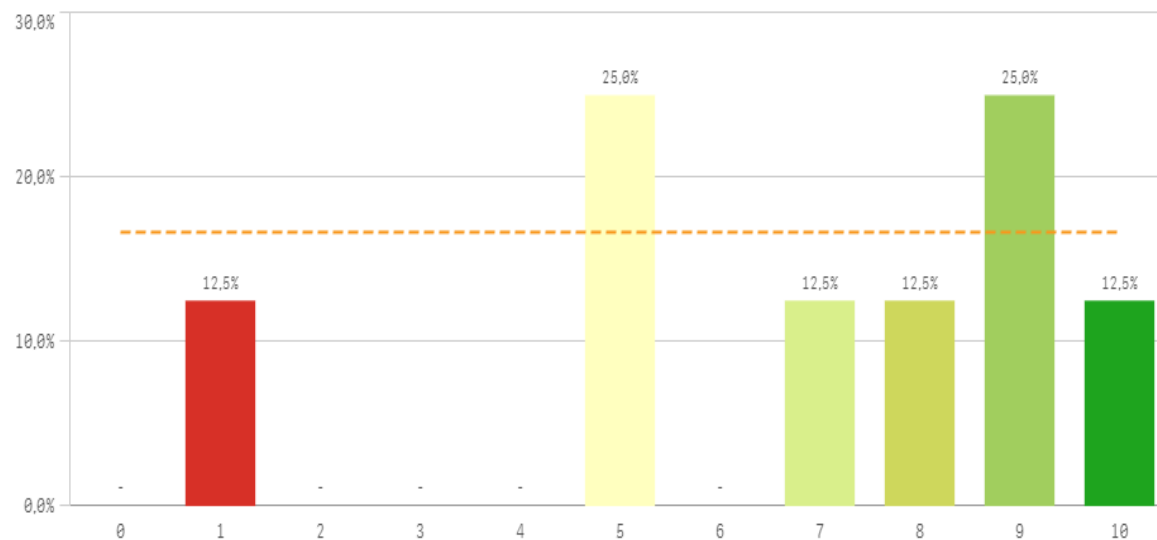

Gestión de la titulación	Q	Media	Desv. típica	Mediana	Moda
Organización de horarios		7,1	2,5	8,0	8,0
Información ofrecida		6,8	3,0	7,5	-
Proc. administrativos titulación		6,7	2,5	8,0	8,0
Proc. administrativos comunes		6,5	3,1	7,5	9,0
Apoyo técnico y logístico		5,9	3,4	6,0	-
Atención prestada por el PAS		4,6	3,2	5,0	-

Fortalezas y debilidades

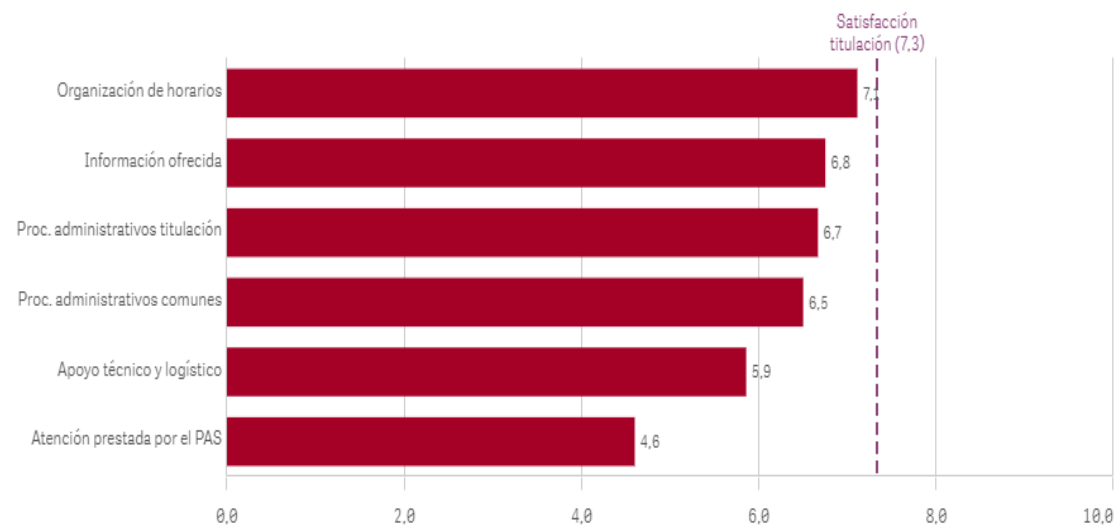

Aprovechamiento de las tutorías

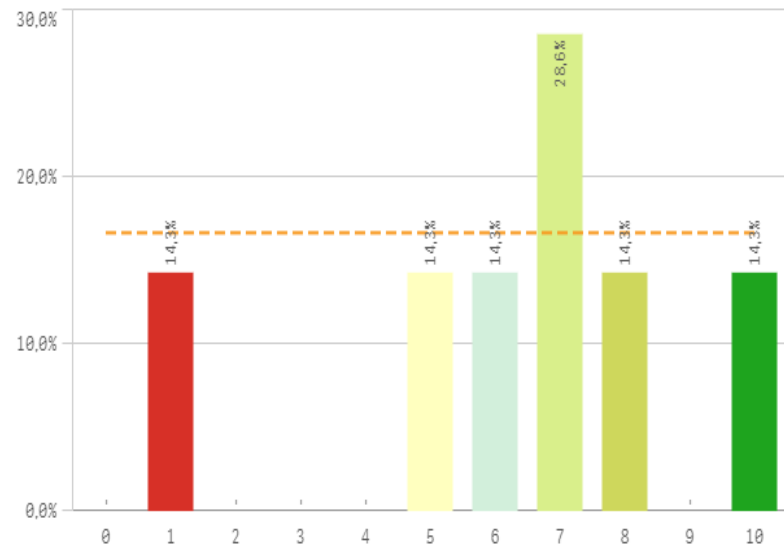

Implicación de los alumnos

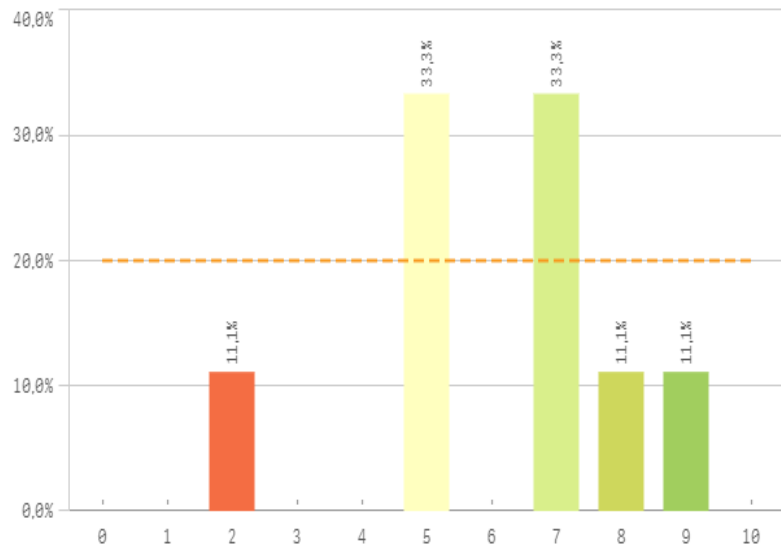

Adquisición de competencias del plan de estudios

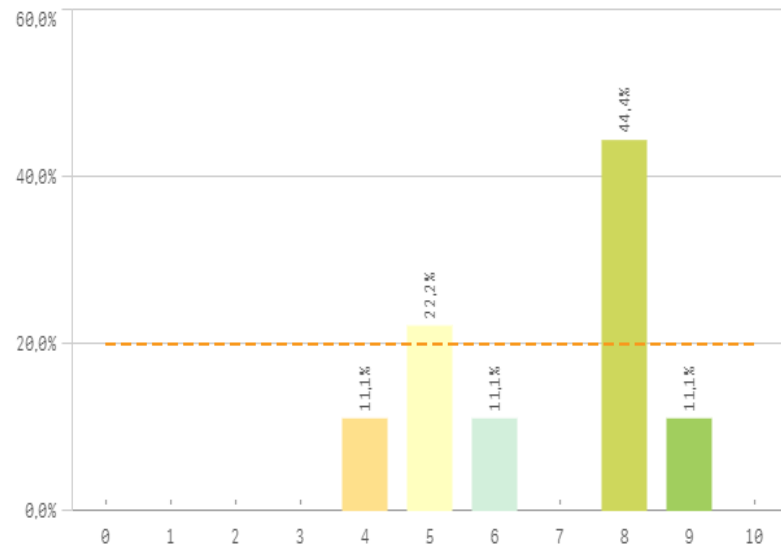

Compromiso del alumnado

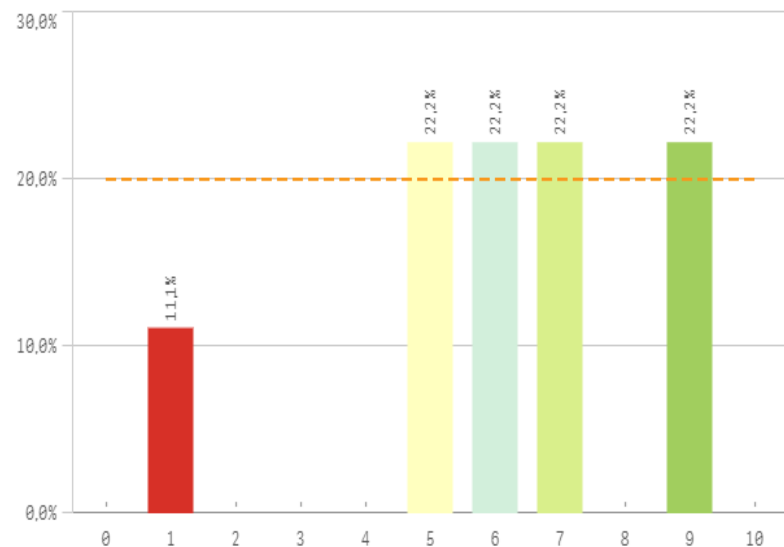

Nivel de trabajo

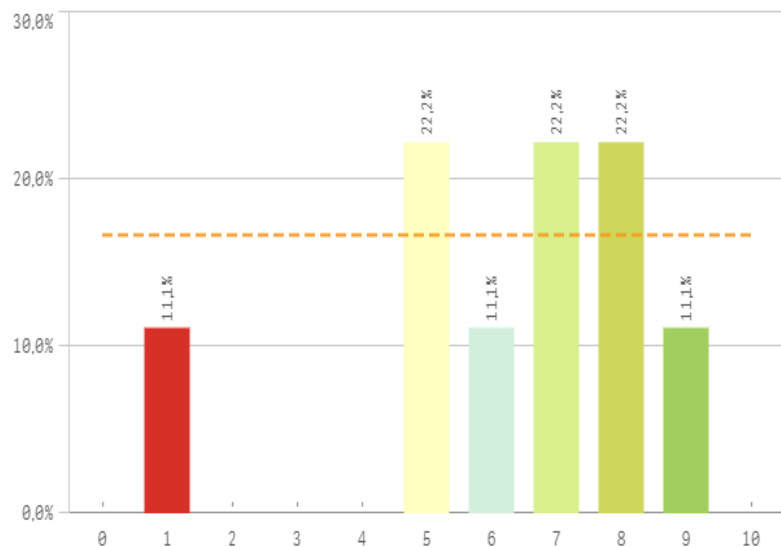

Implicación con la evaluación continua de los alumnos

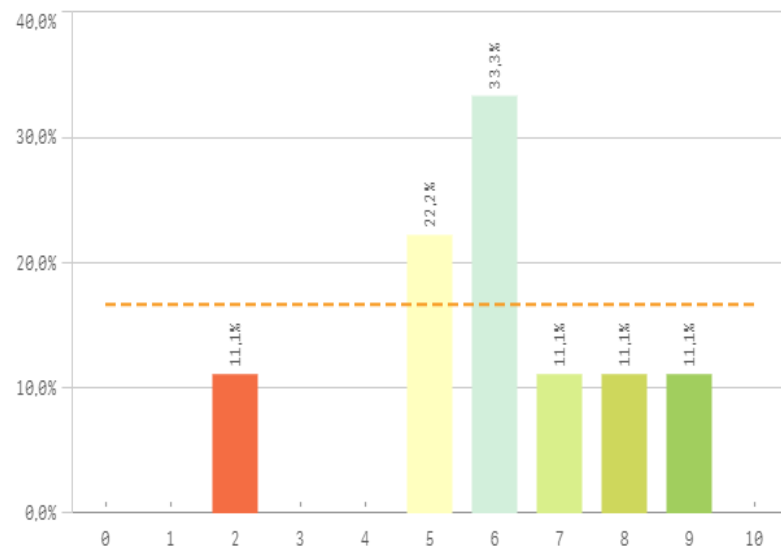

Aprovechamiento de las clases

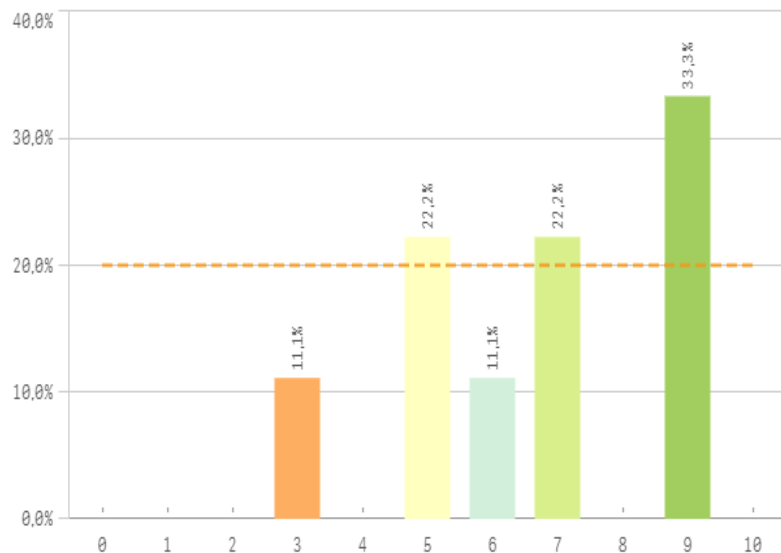

Satisfacción con los resultados de los alumnos

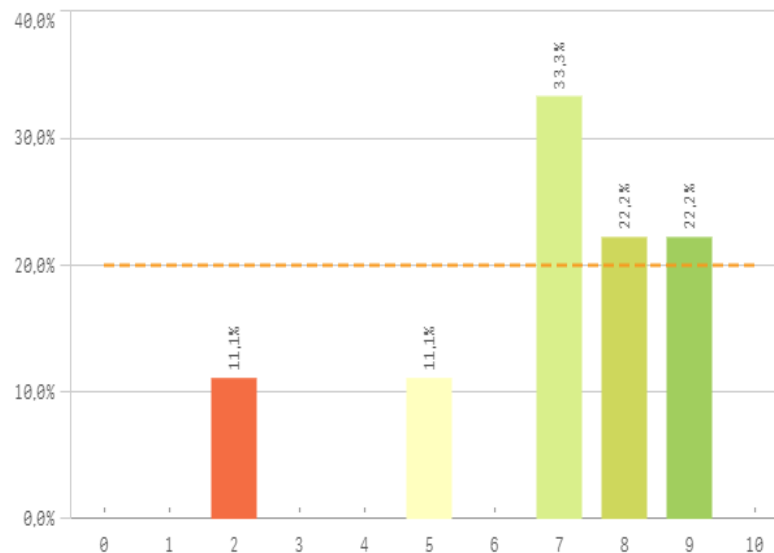

Asistencia de alumnos (%)

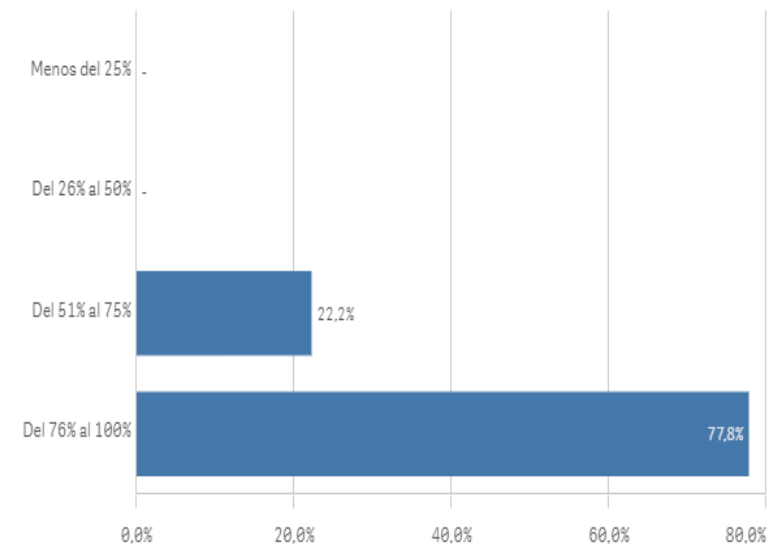

Satisfacción con los alumnos	Q	Media	Desv. típica	Mediana	Moda
Satisfacción con los resultados		6,9	2,2	7,0	7,0
Adquisición de competencias del plan de estudios		6,8	1,8	8,0	8,0
Aprovechamiento de las clases		6,7	2,1	7,0	9,0
Aprovechamiento de las tutorías		6,3	2,8	7,0	7,0
Nivel de trabajo		6,2	2,4	7,0	-
Compromiso del alumnado		6,1	2,4	6,0	-
Implicación de los alumnos		6,1	2,1	7,0	-
Implicación con la evaluación continua		6,0	2,0	6,0	6,0

Fortalezas y debilidades

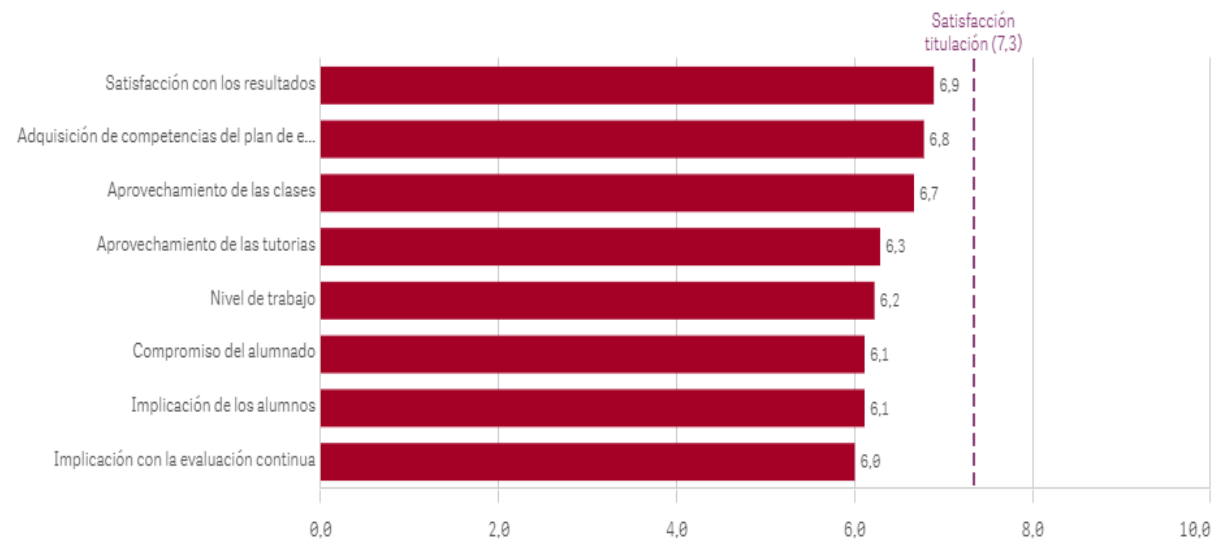

Satisfacción de la titulación

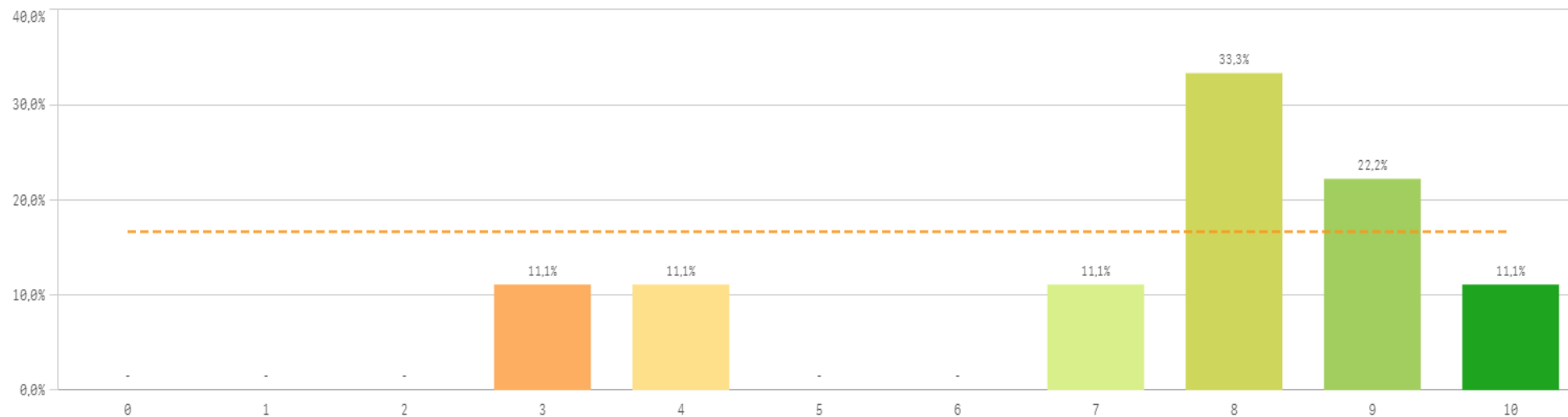

Media	7,3
Desviación Típica	2,3
Mediana	8,0
Moda	8,0

Satisfacción con la actividad docente de la titulación

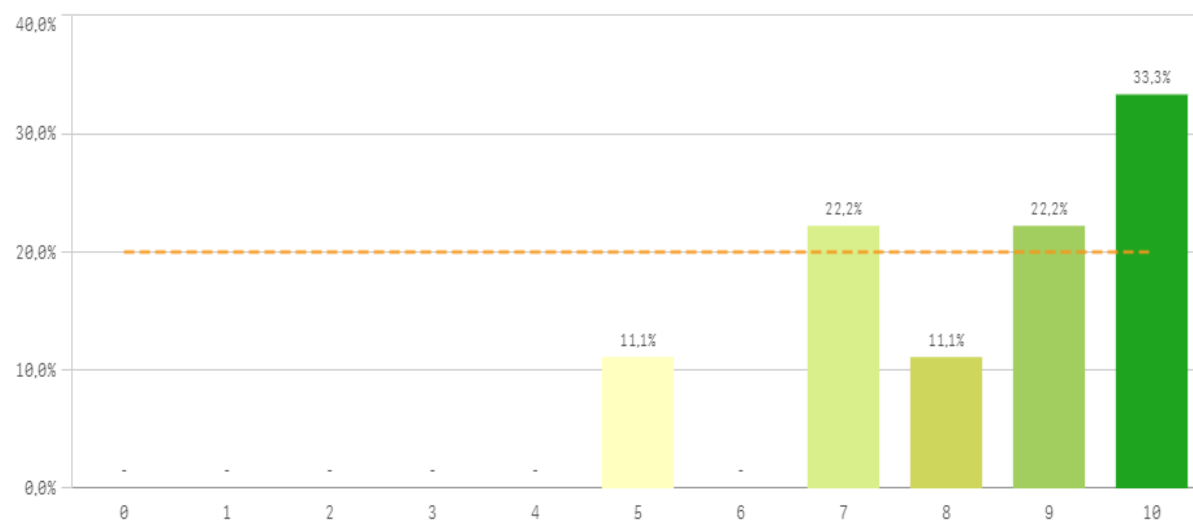

Satisfacción de la UCM

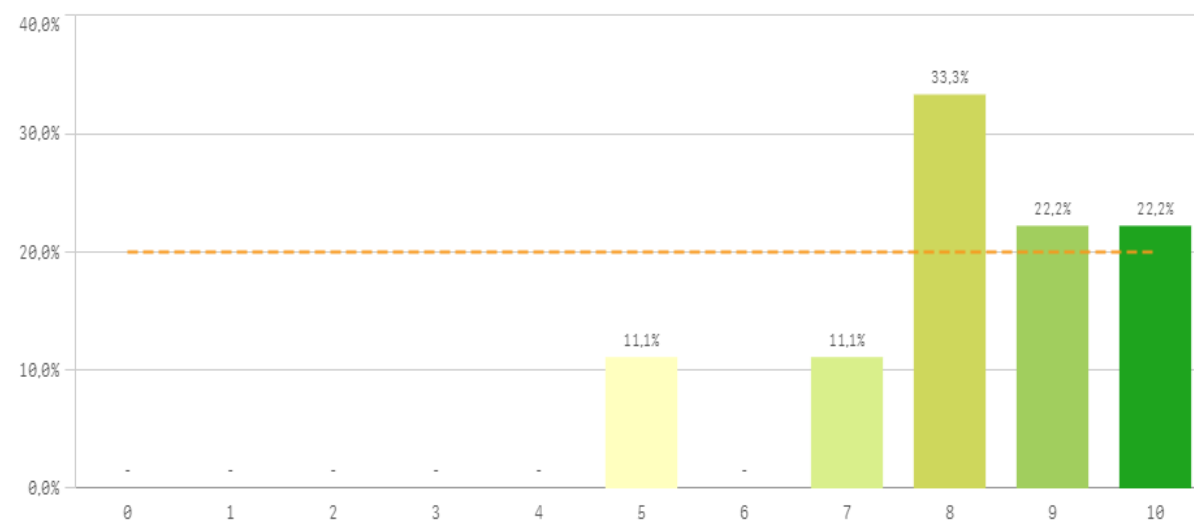

Orgullo ser PDI de la UCM

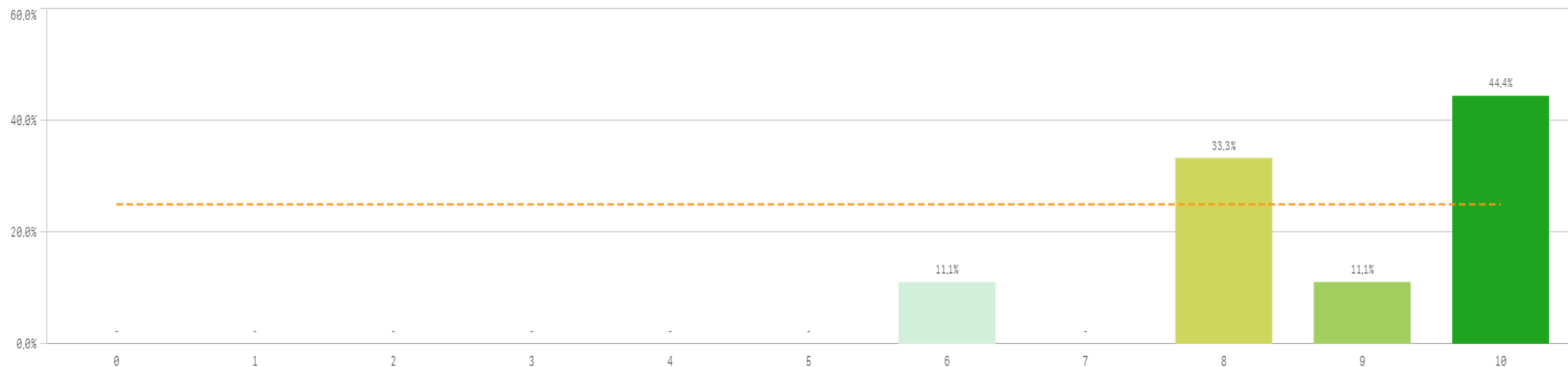

Satisfacción de la titulación	Q	Media	Desv. típica	Mediana	Moda
Orgullo PDI de la UCM		8,8	1,4	9,0	10,0
Satisfacción de la activ. docente		8,3	1,7	9,0	10,0
Satisfacción UCM		8,2	1,6	8,0	8,0

Fortalezas y debilidades

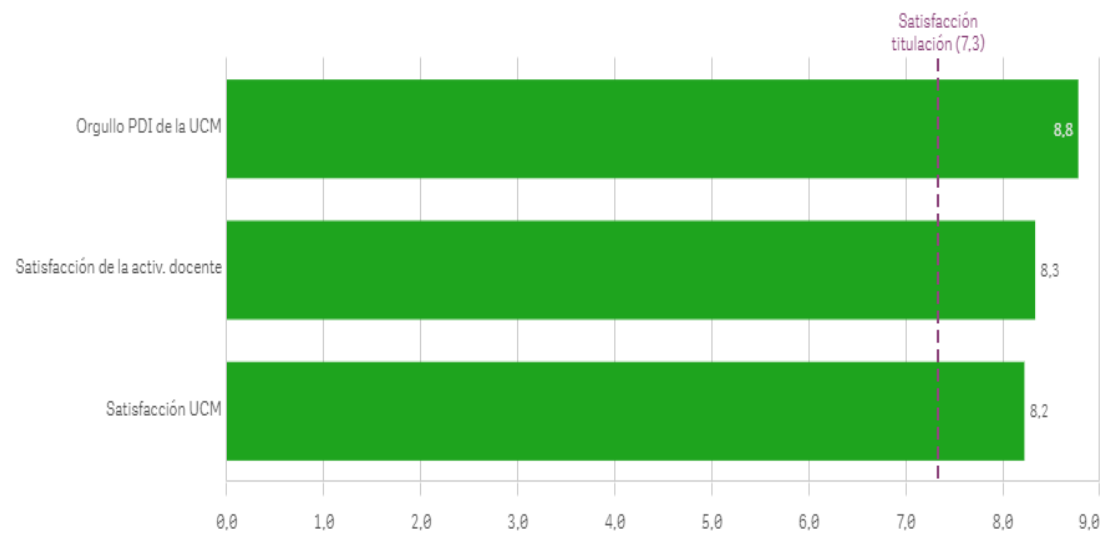

Repetir docencia en la titulación (fidelidad)

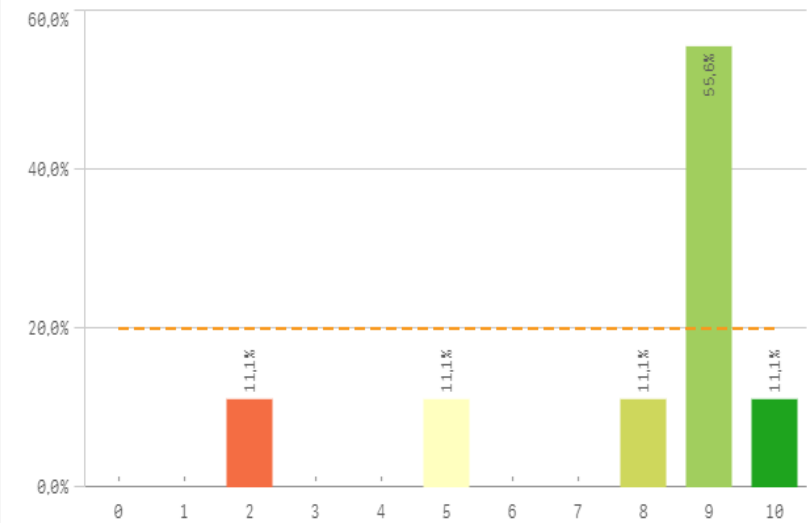

Repetir PDI (fidelidad)

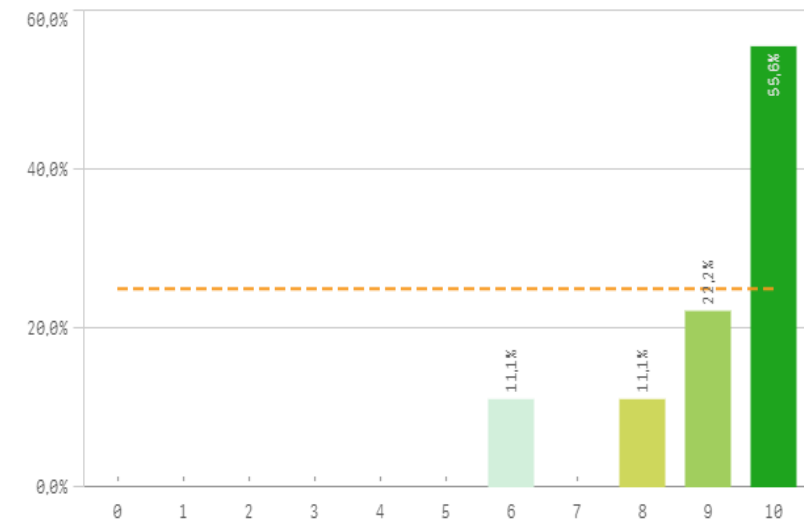

Repetir PDI en la UCM (fidelidad)

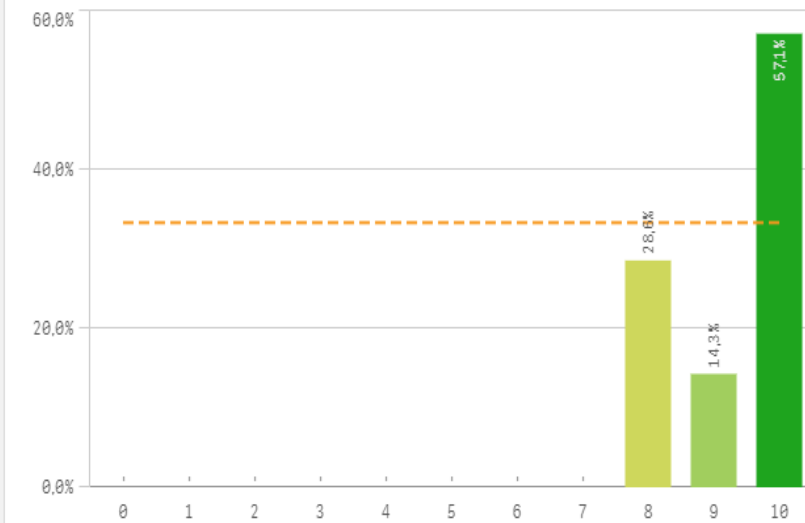

Recomendar titulación (preinscripción)

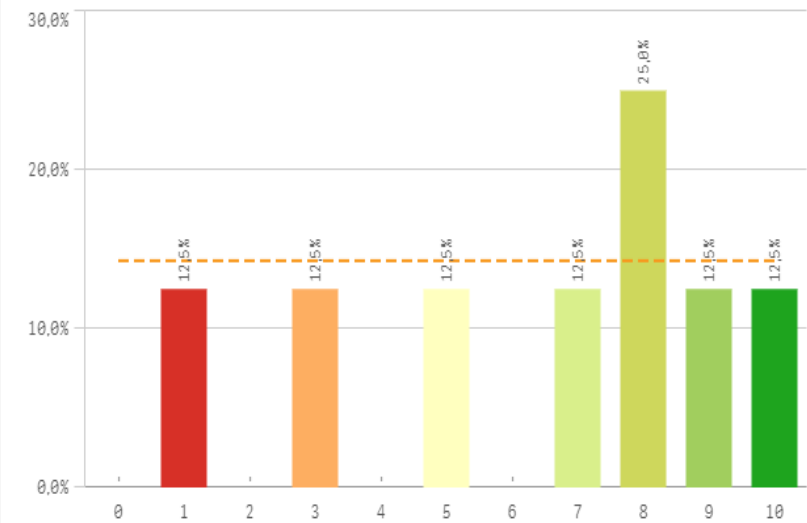

Recomendar estudiar en la UCM (preinscripción)

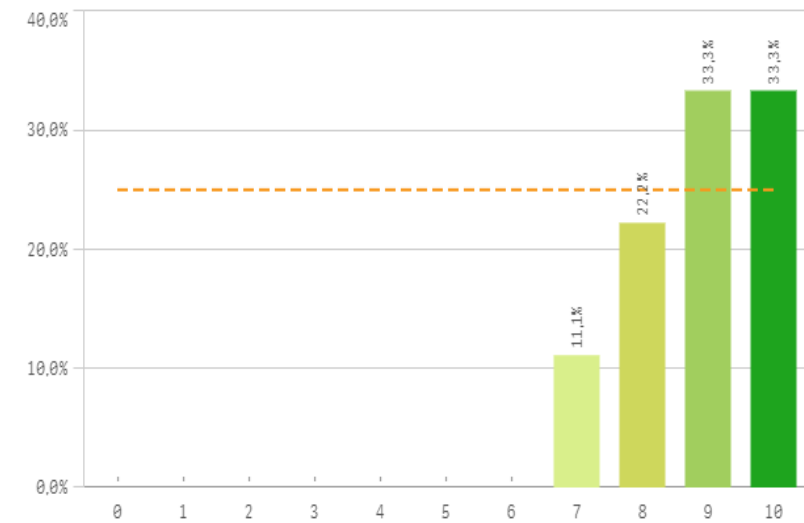

Compromiso	Q	Media	Desv. típica	Mediana	Moda
Repetir PDI en la UCM		9,3	1,0	10,0	10,0
Repetir PDI		9,1	1,4	10,0	10,0
Recomendar estudiar en la UCM		8,9	1,1	9,0	-
Repetir docencia en la titulación		7,8	2,6	9,0	9,0
Recomendar titulación		6,4	3,1	7,5	8,0

Construcción y significado del valor "compromiso":

- * Estudiante comprometido: valora con 9 o más puntos todas las preguntas de fidelidad, prescripción y vinculación.
- * Estudiante neutro: la puntuación que otorga a todas las preguntas de fidelidad, prescripción y vinculación están entre 6 y 9.
- * Estudiante decepcionado: valora con 6 o menos puntos todas las preguntas de fidelidad, prescripción y vinculación.

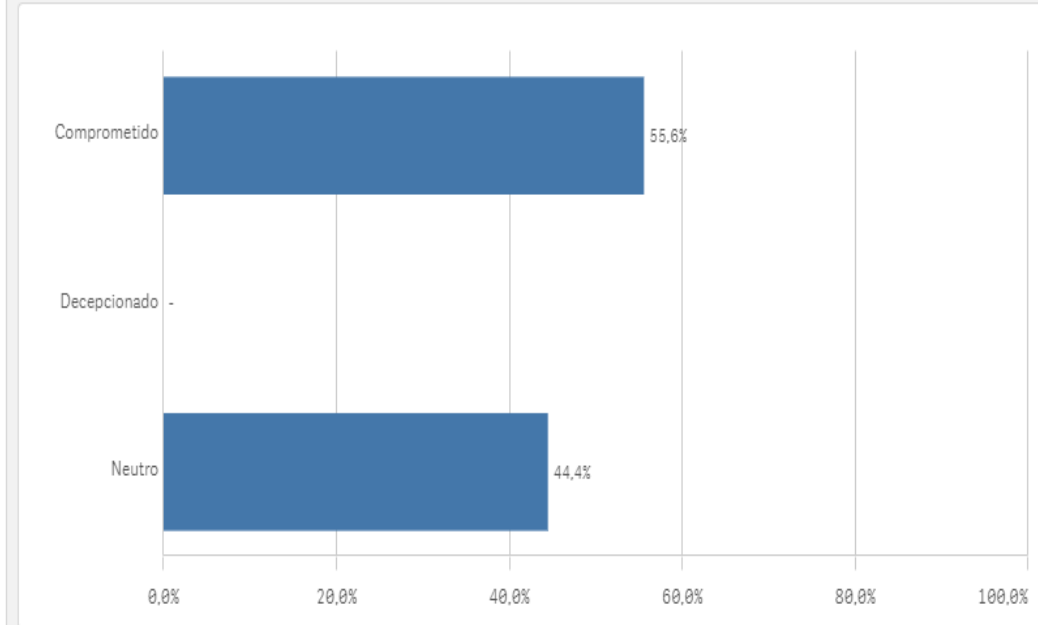
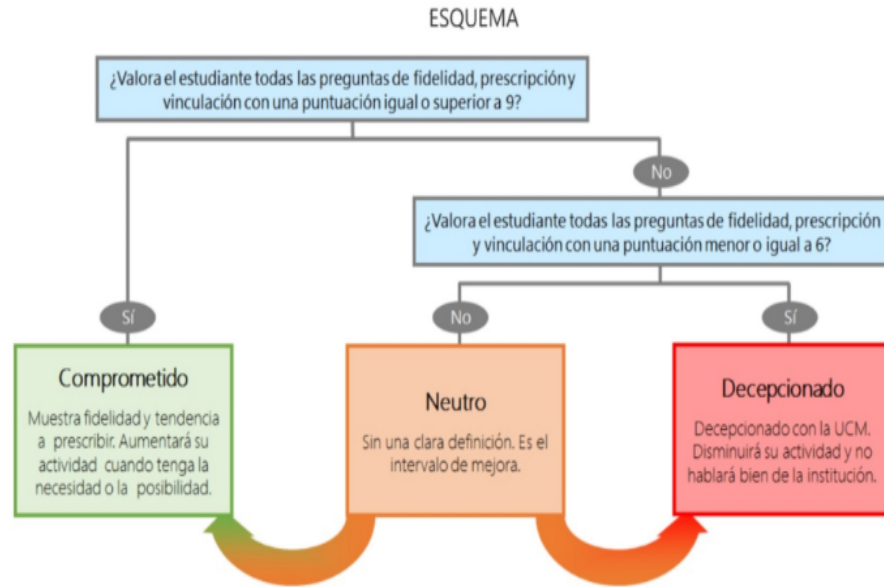

Encuestas de Satisfacción
del PDI

CURSO: 2022-23

FACULTAD DE MEDICINA

TITULACIÓN: MASTER EN NUTRICIÓN HUMANA Y DIETÉTICA APLICADA

Aspectos de la titulación	Q	Media
Formación académica		9,2
Número de alumnos por aula		8,3
Calificaciones en tiempo adecuado		8,3
Cumplimiento del programa		7,8
Prácticas externas		7,7
Relación calidad/precio		7,7
Importancia en la sociedad		7,4
Plan de estudios adecuado		7,4
Coordinación de la titulación		7,2
Objetivos claros		7,2
Integración teoría/práctica		7,0
Nivel de dificultad apropiada		6,3
Orientación internacional		5,9

Recursos	Q	Media
Fondos de la biblioteca		8,8
Campus virtual		8,4
Aulas docencia teórica		8,0
Aulas docencia práctica		7,4
Recursos administrativos suficientes		5,6

Compromiso	Q	Media
Repetir PDI en la UCM		9,3
Repetir PDI		9,1
Recomendar estudiar en la UCM		8,9
Repetir docencia en la titulación		7,8
Recomendar titulación		6,4

Satisfacción con los alumnos	Q	Media
Satisfacción con los resultados		6,9
Adquisición de competencias del plan de estudios		6,8
Aprovechamiento de las clases		6,7
Aprovechamiento de las tutorías		6,3
Nivel de trabajo		6,2
Compromiso del alumnado		6,1
Implicación de los alumnos		6,1
Implicación con la evaluación continua		6,0

Gestión de la titulación	Q	Media
Organización de horarios		7,1
Información ofrecida		6,8
Proc. administrativos titulación		6,7
Proc. administrativos comunes		6,5
Apoyo técnico y logístico		5,9
Atención prestada por el PAS		4,6

Satisfacción de la titulación	Q	Media
Orgullo PDI de la UCM		8,8
Satisfacción de la activ. docente		8,3
Satisfacción UCM		8,2



OFICINA para la CALIDAD

Vicerrectorado de Calidad

UNIVERSIDAD COMPLUTENSE DE MADRID

CURSO: 2022-23

CENTRO: FACULTAD DE MEDICINA

Población N

100

%_Participacion

26,0%

Participación n

26

Genero

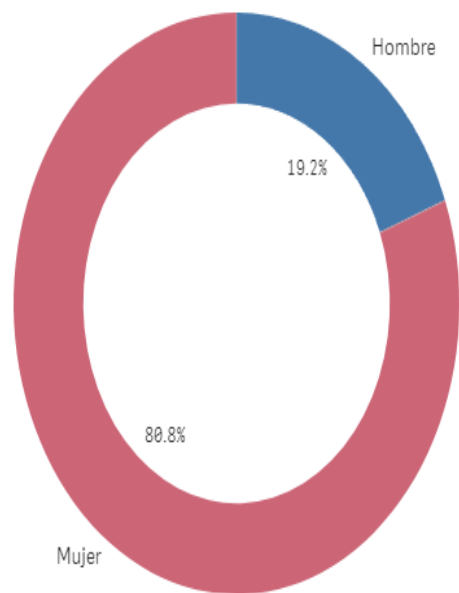

■ Hombre ■ Mujer

Edad (años)

(%) Porcentaje por franjas

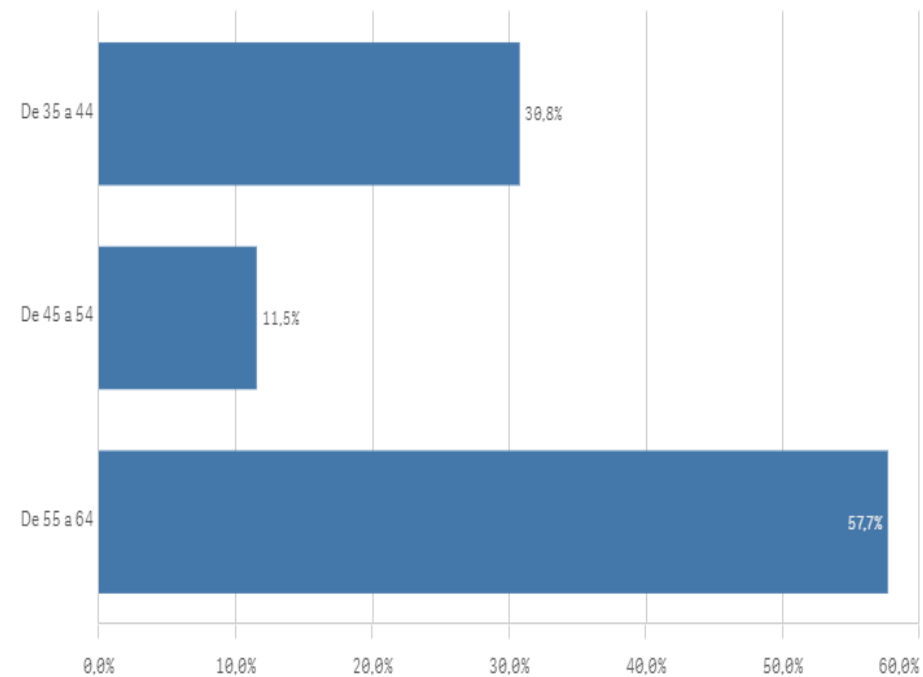

Edad media (años)

52,5

Desviación típica

8,6

Centros PAS: Características de la muestra II



Jornada de trabajo

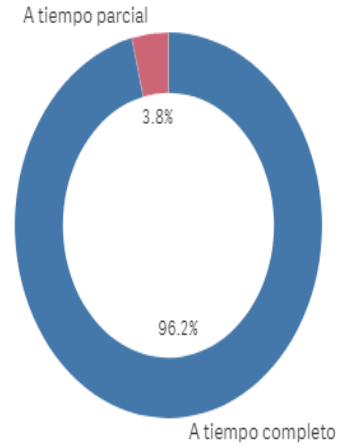

■ A tiempo completo ■ A tiempo parcial

Tipo de contrato PAS

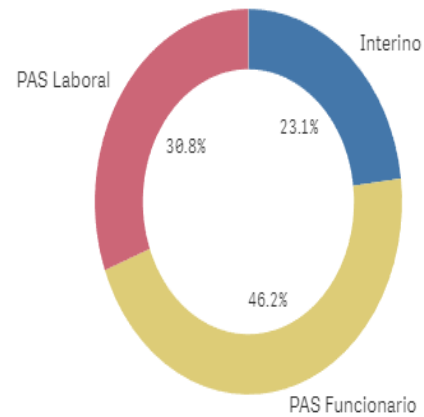

■ Interino ■ PAS Funcionario ■ PAS Laboral

Experiencia laboral (años)

(%) Porcentaje por franjas

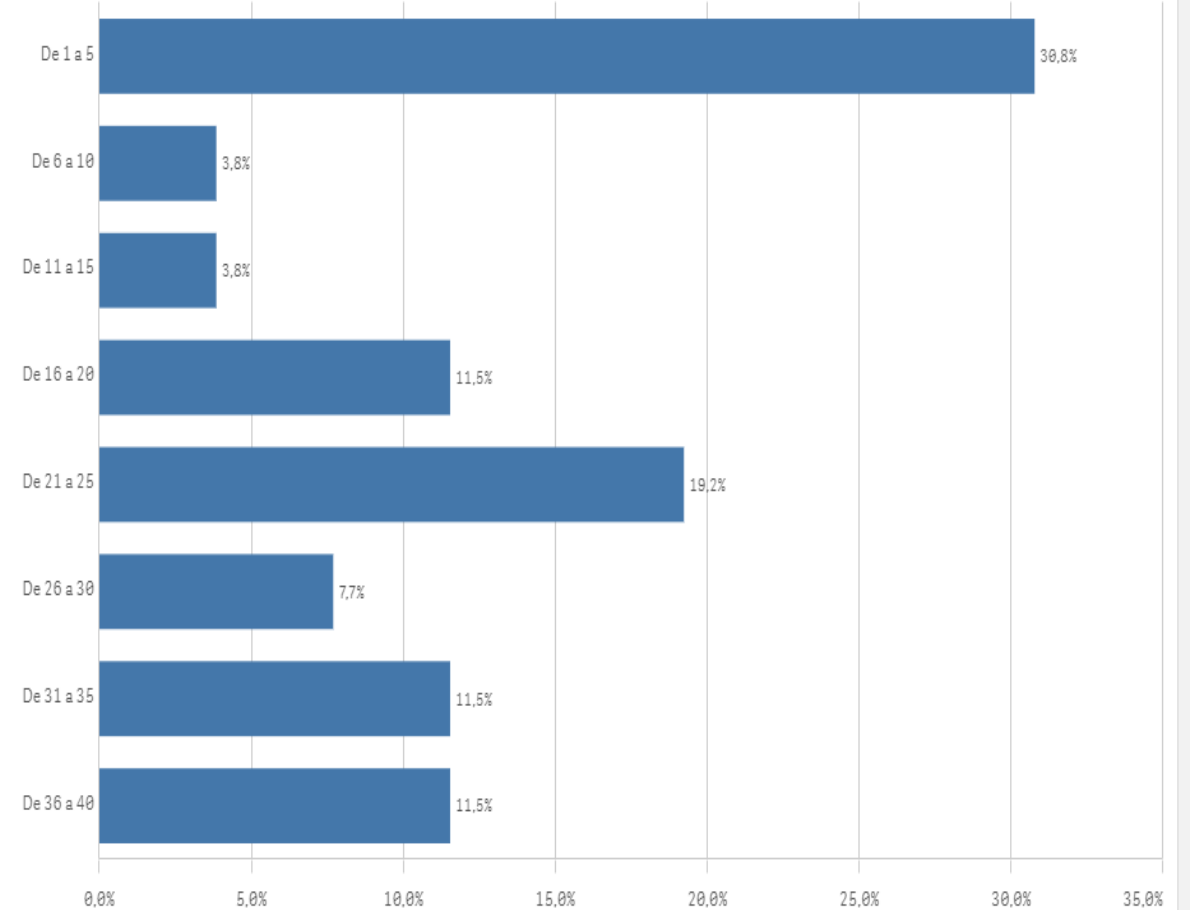

Experiencia media (años)

19,1

Desviación Típica

13,2

Información sobre las titulaciones para el desarrollo de sus labores

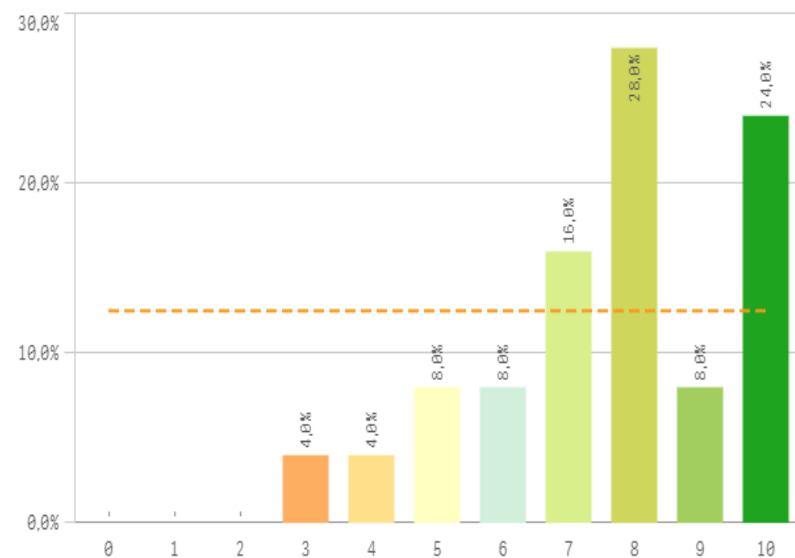

Comunicación con los responsables académicos

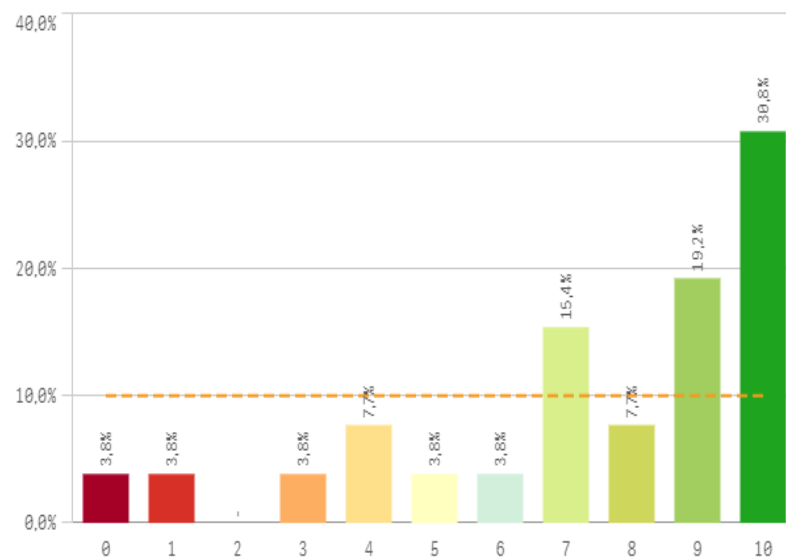

Comunicación con el profesorado

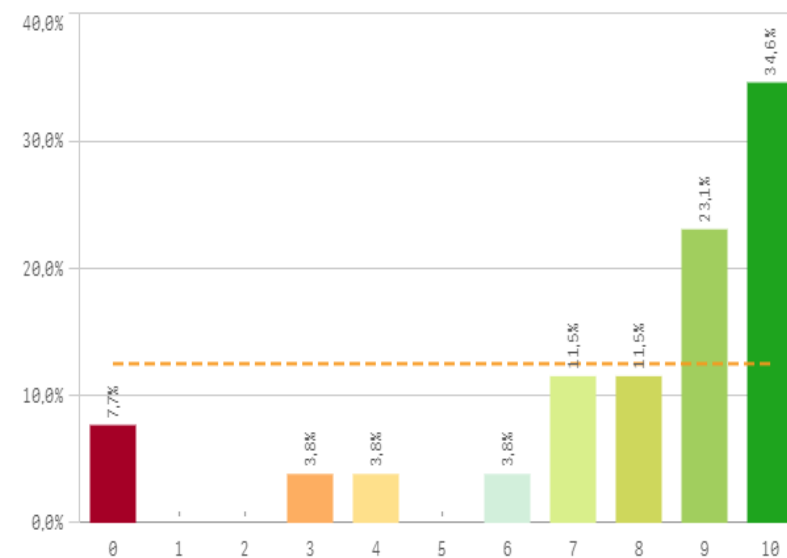

Comunicación con otras unidades administrativas

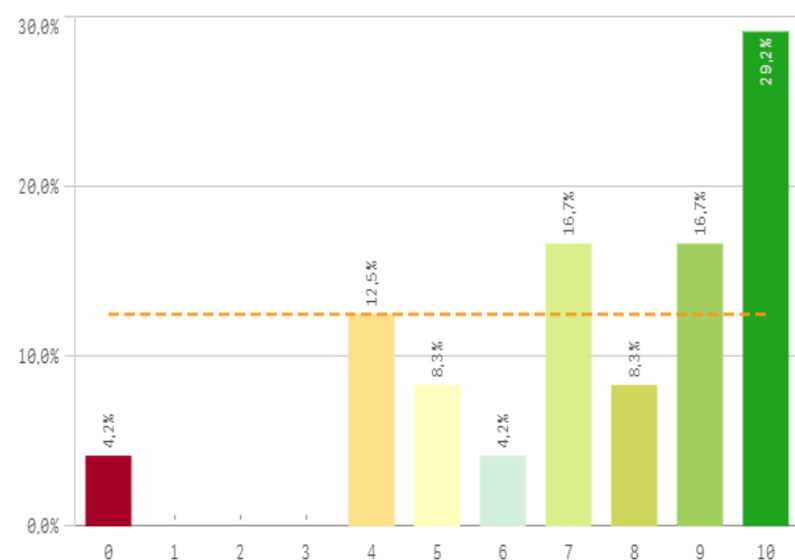

Comunicación con la gerencia del Centro

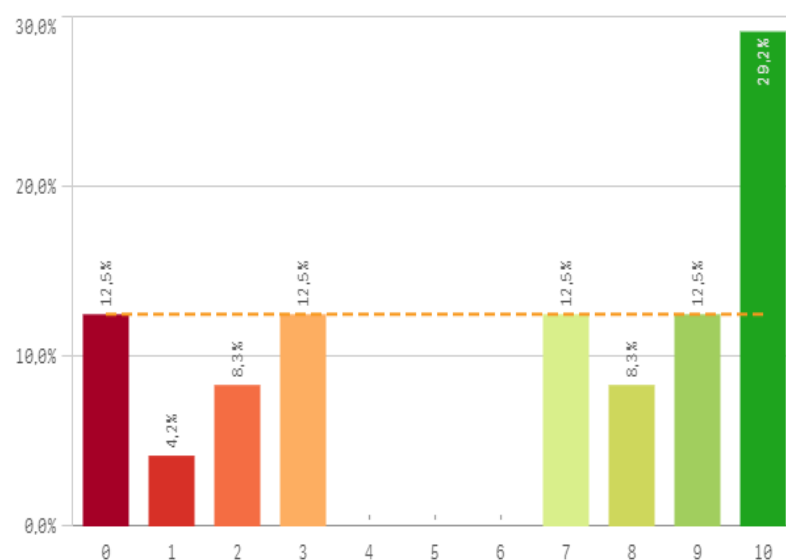

Comunicación con los Servicios Centrales

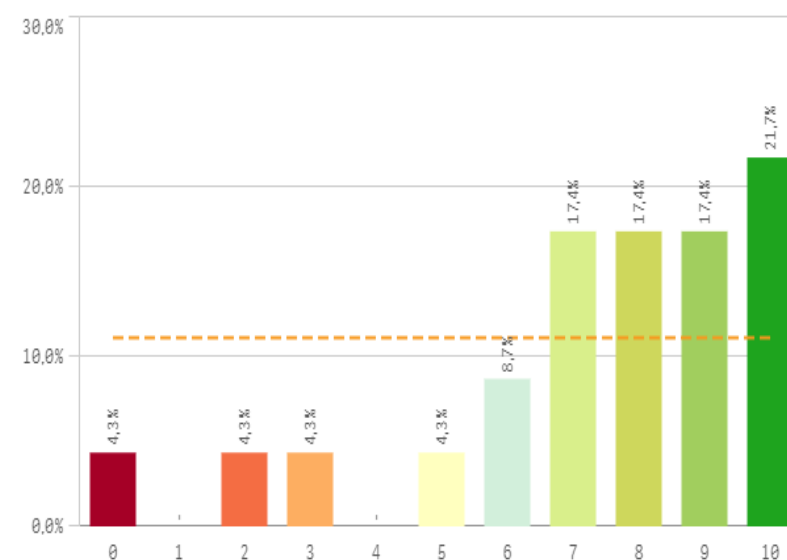

Centros PAS: Información y comunicación II



Relación con el alumnado del Centro

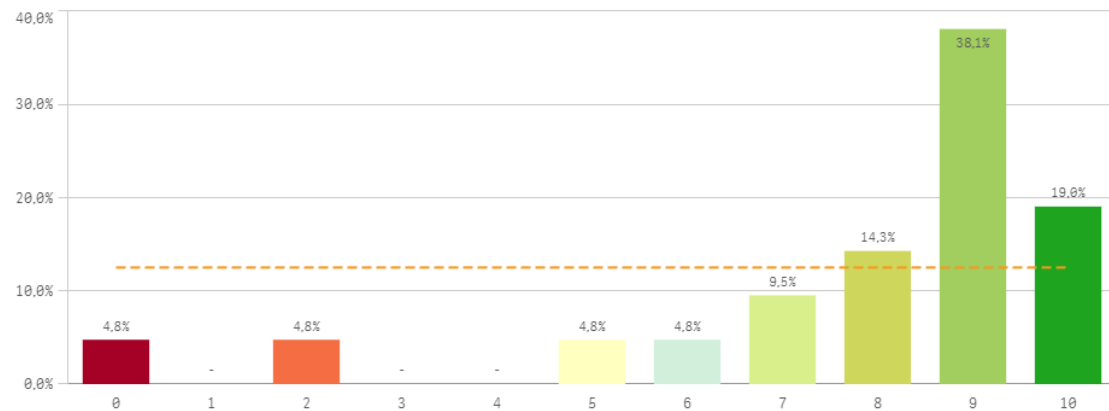

Relación con los compañeros del Servicio

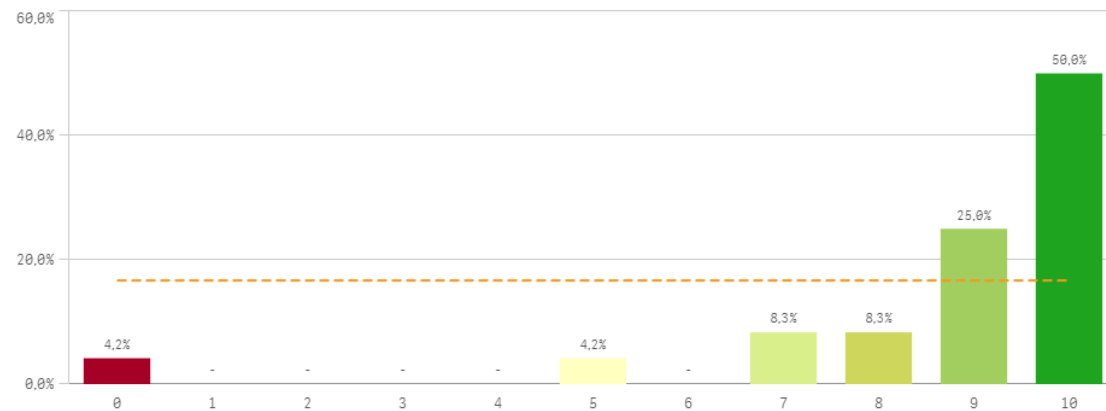

Información	Q	Media	Desv. típica	Mediana	Moda
Relación con compañeros del Servicio		8,7	2,3	9,5	10,0
Comunicación con profesores		7,8	2,9	9,0	10,0
Relación con el alumnado del Centro		7,8	2,6	9,0	9,0
Información de la titulación		7,6	2,0	8,0	8,0
Comunicación con otras unidades		7,4	2,7	8,0	10,0
Comunicación con responsables académicos		7,4	2,9	8,5	10,0
Comunicación con Servicios Centrales		7,3	2,7	8,0	10,0
Comunicación con la gerencia del Centro		6,2	3,9	7,5	10,0

Fortalezas y debilidades

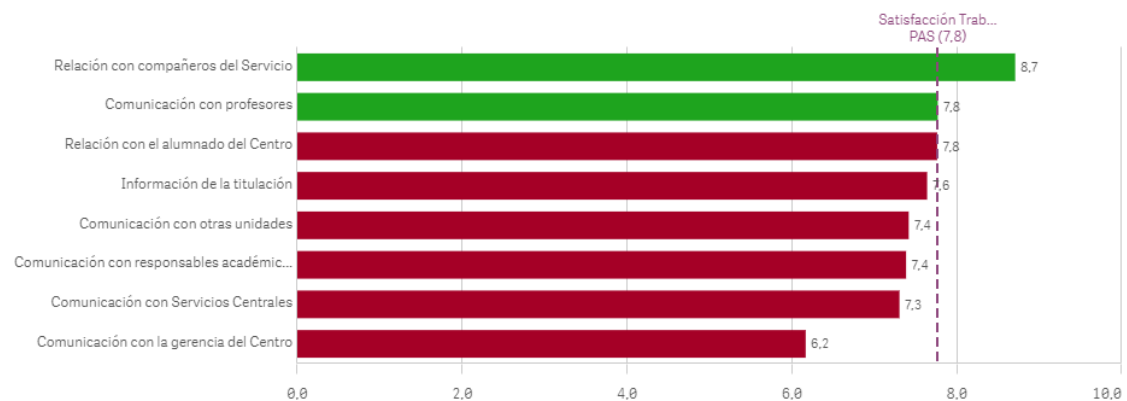

Centros PAS: Recursos I



Espacios de trabajo

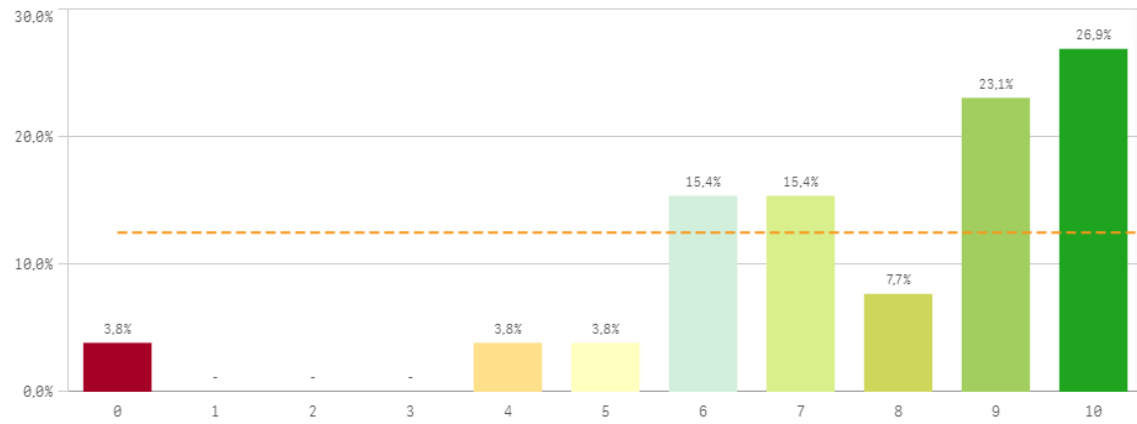

Recursos materiales y tecnológicos

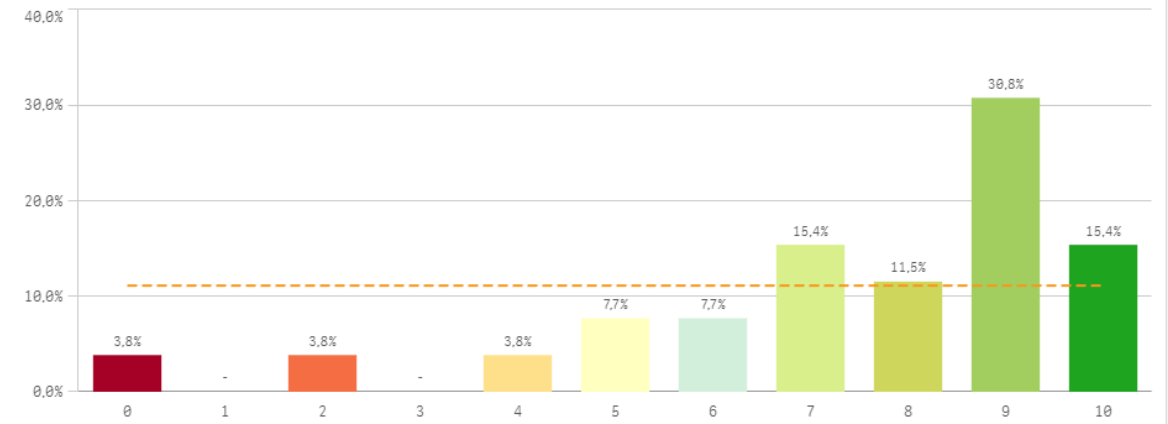

Plan de formación para el PAS

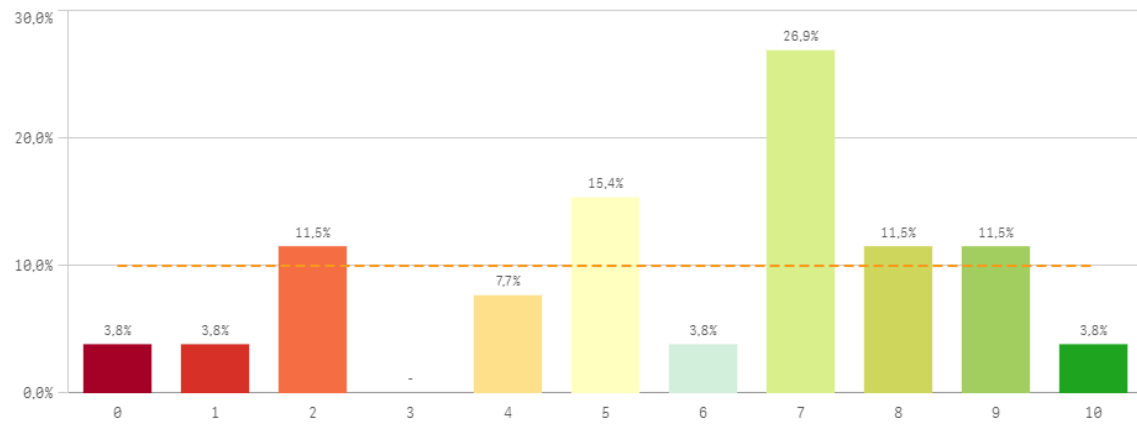

Servicios de Riesgos Laborales

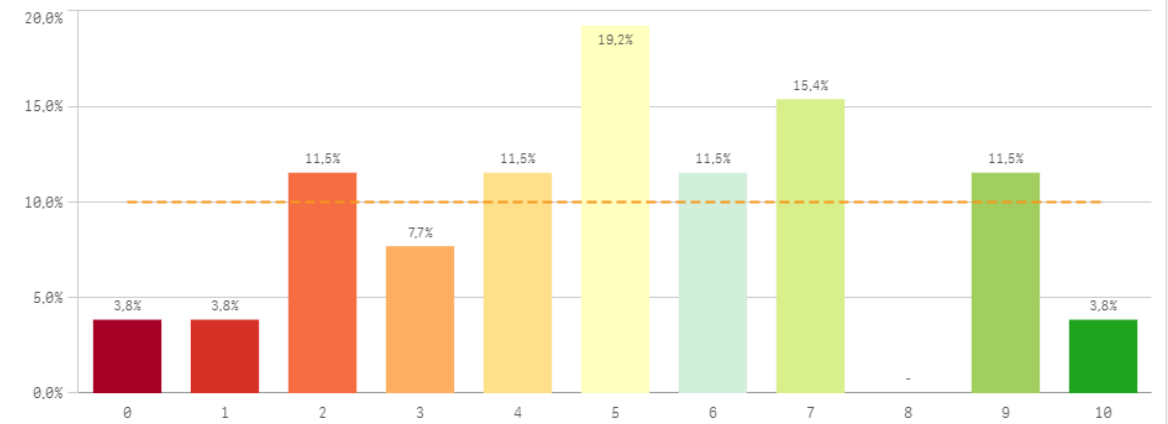

Seguridad de las instalaciones

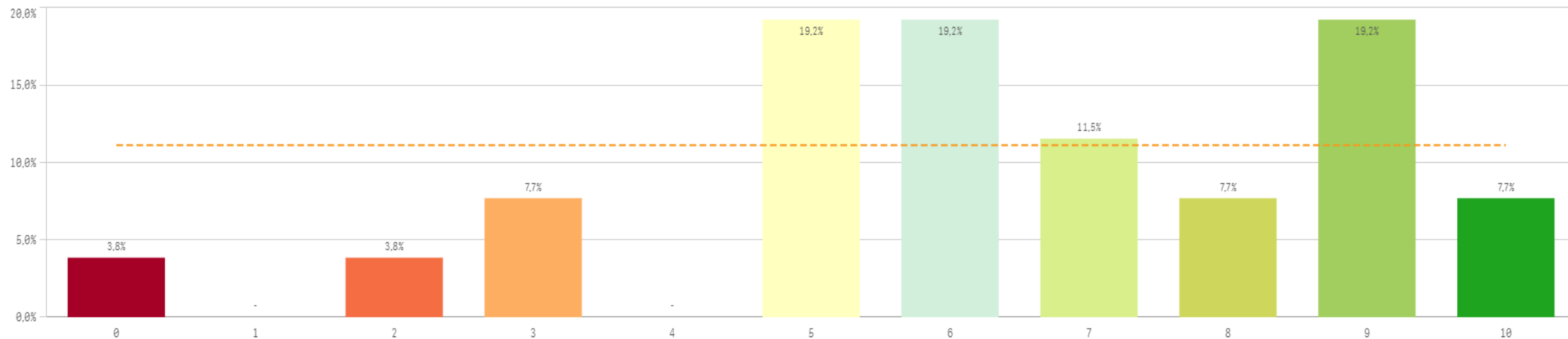

Recursos	Q	Media	Desv. típica	Mediana	Moda
Espacios de trabajo		7,7	2,4	8,5	10,0
Recursos materiales y tecnológicos		7,4	2,5	8,0	9,0
Seguridad en las instalaciones		6,3	2,5	6,0	-
Plan de formación PAS		5,8	2,7	7,0	7,0
Servicios de Riesgos Laborales		5,1	2,6	5,0	5,0

Fortalezas y debilidades

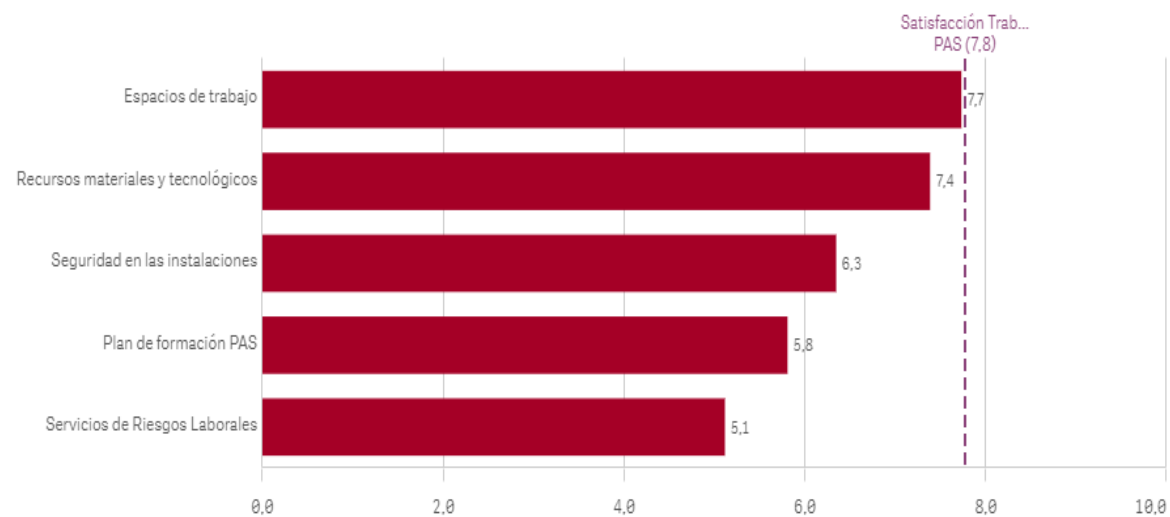

Conocimiento de funciones y responsabilidades

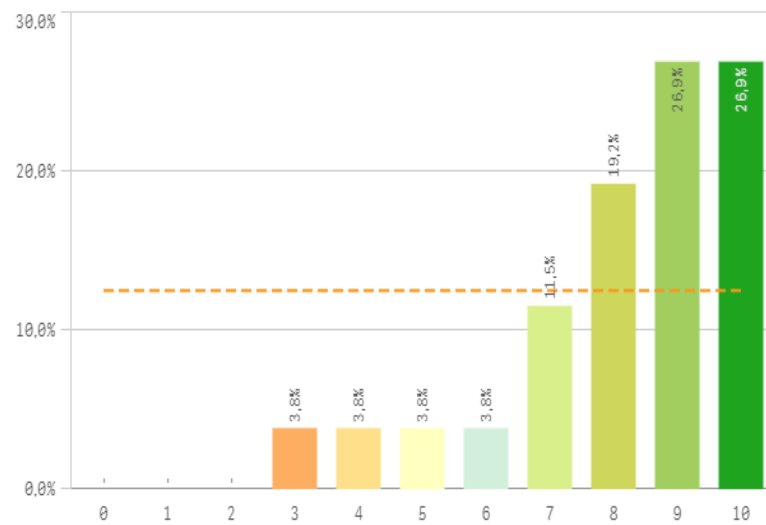

Organización del trabajo en la Unidad

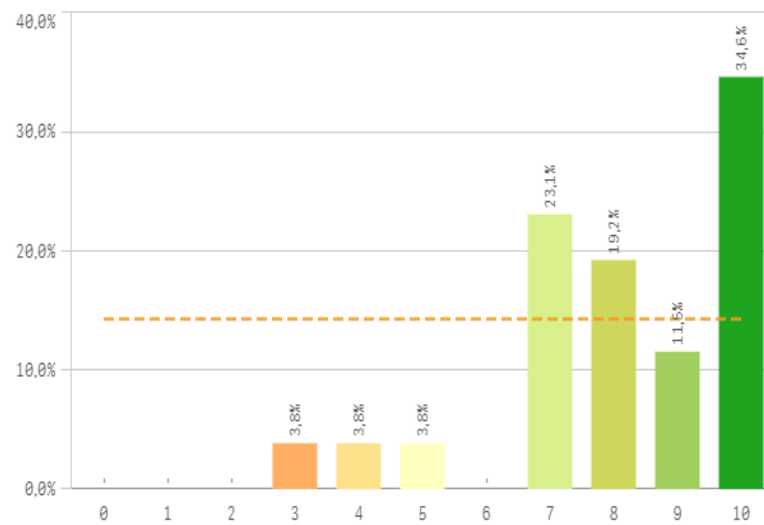

Posibilidad de ser sustituido

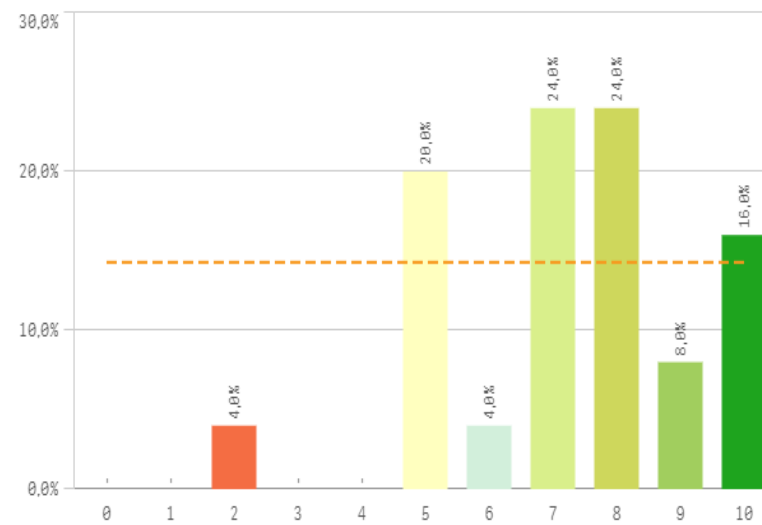

Relación formación/tareas

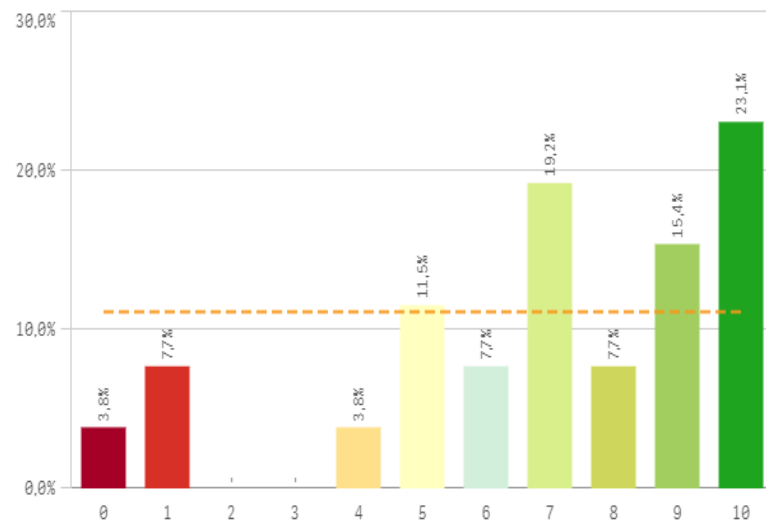

Adecuación de conocimientos y habilidades al trabajo

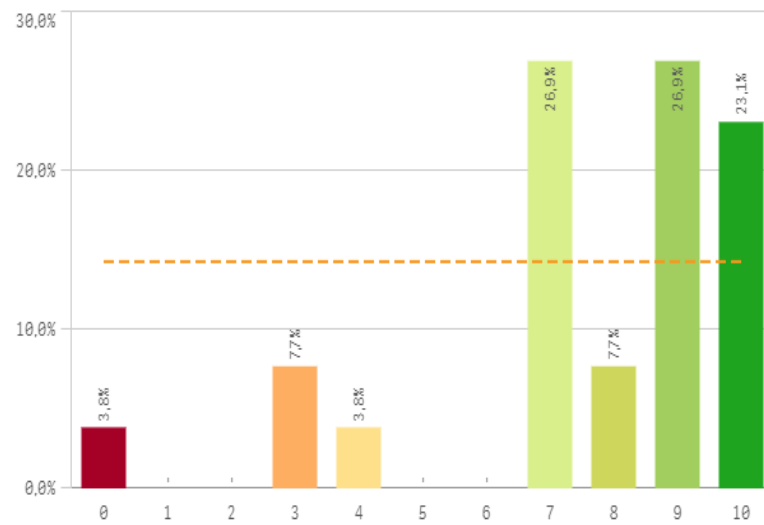

Tareas corresponden con su puesto

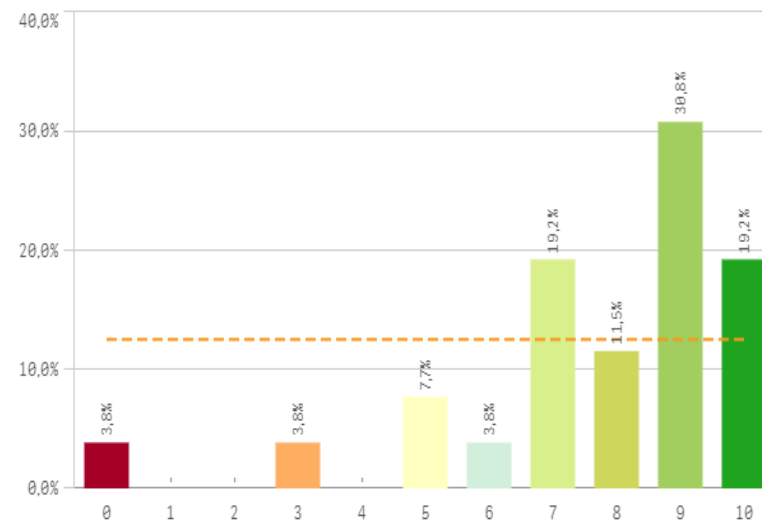

Definición de funciones y responsabilidades

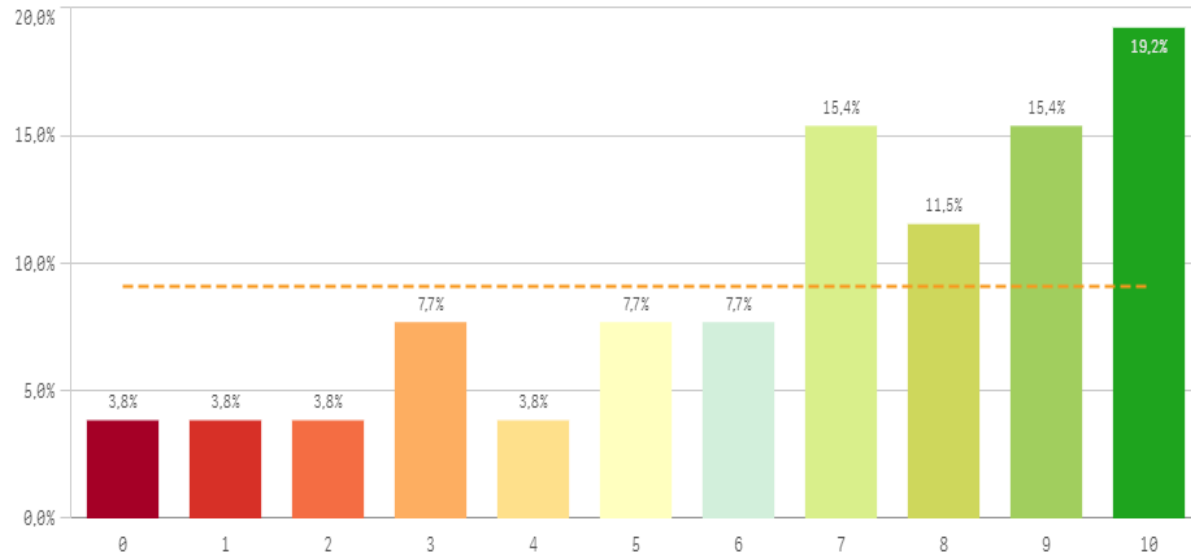

Tamaño de la plantilla existente

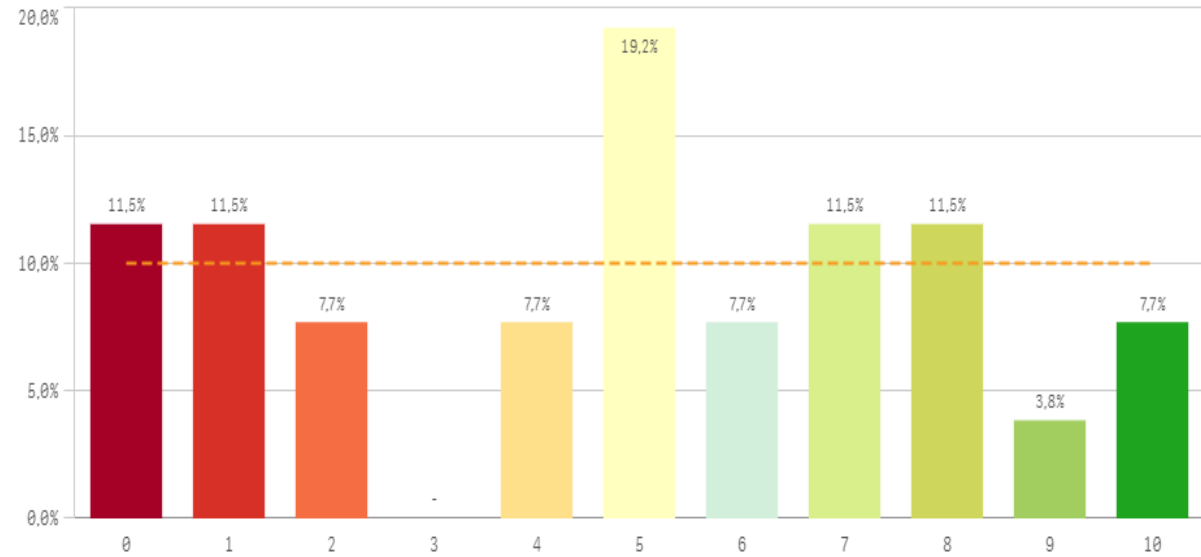

Gestión y organización	Q	Media	Desv. típica	Mediana	Moda
Conocimiento de funciones y responsabilidades		8,2	1,9	9,0	-
Organización del trabajo en la Unidad		8,1	1,9	8,0	10,0
Tareas corresponden al puesto de trabajo		7,7	2,4	8,5	9,0
Adecuación de conocimientos y habilidades al trabajo		7,6	2,6	8,5	-
Posibilidad de ser sustituido		7,2	2,0	7,0	-
Relación formación/tareas		6,9	2,9	7,0	10,0
Definición de funciones y responsabilidades		6,7	3,0	7,0	10,0
Tamaño de la plantilla existente		4,8	3,2	5,0	5,0

Fortalezas y debilidades

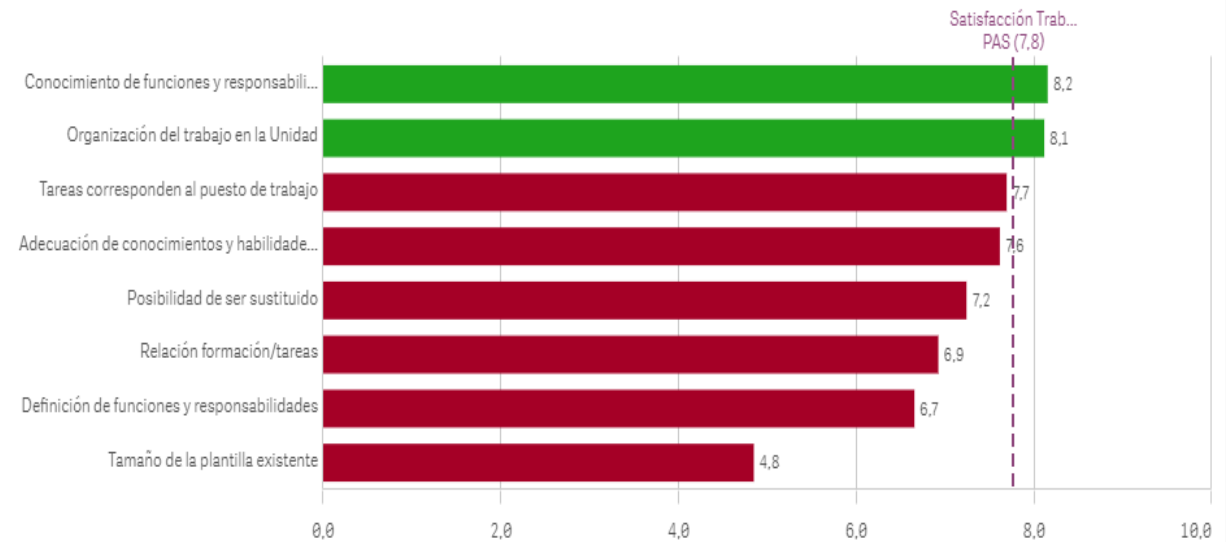

Satisfacción con el trabajo

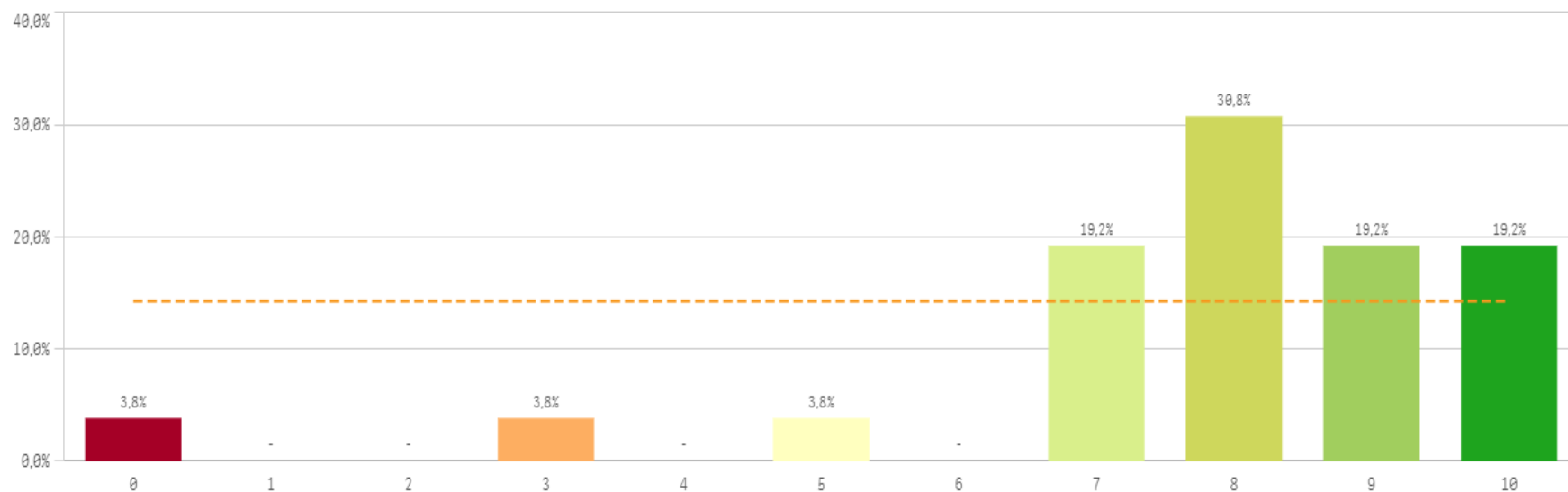

Media	7,8
Desviación Típica	2,3
Mediana	8,0
Moda	8,0

Satisfacción de pertenecer a la UCM

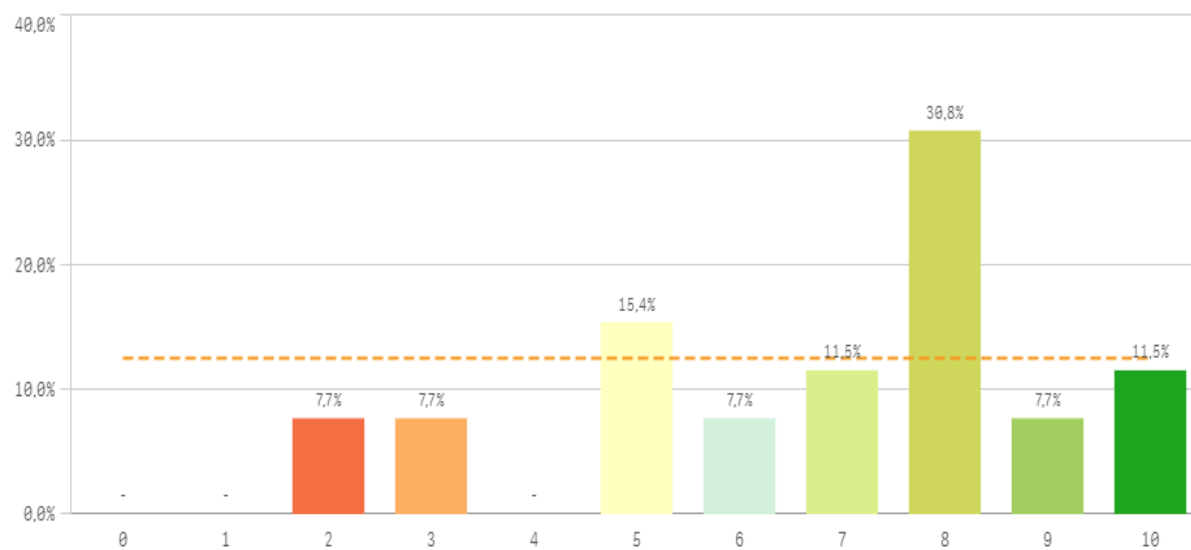

Orgullo PAS en la UCM

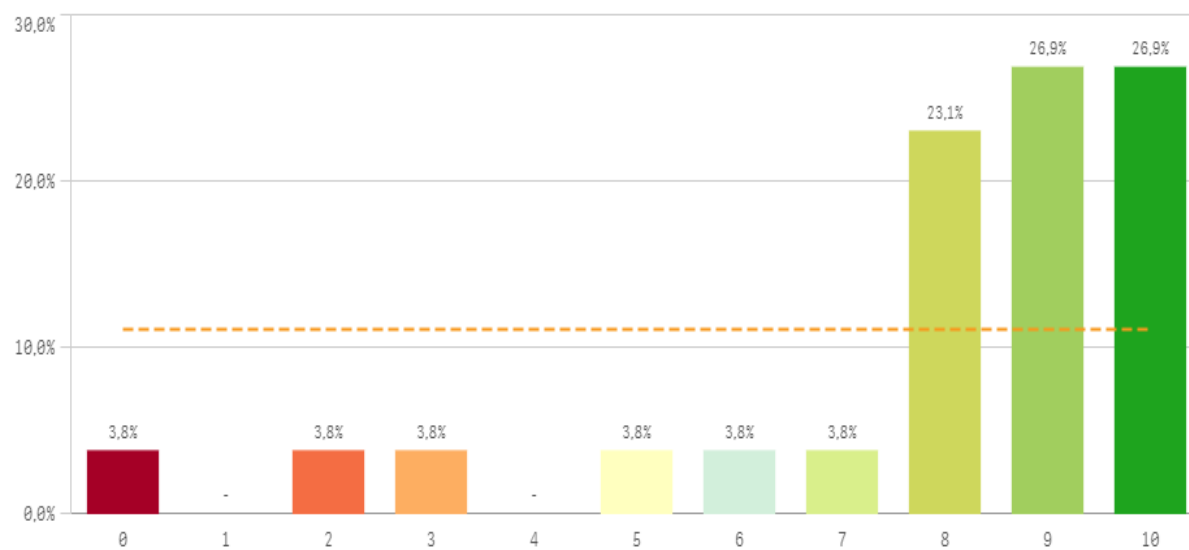

Reconocimiento de su trabajo

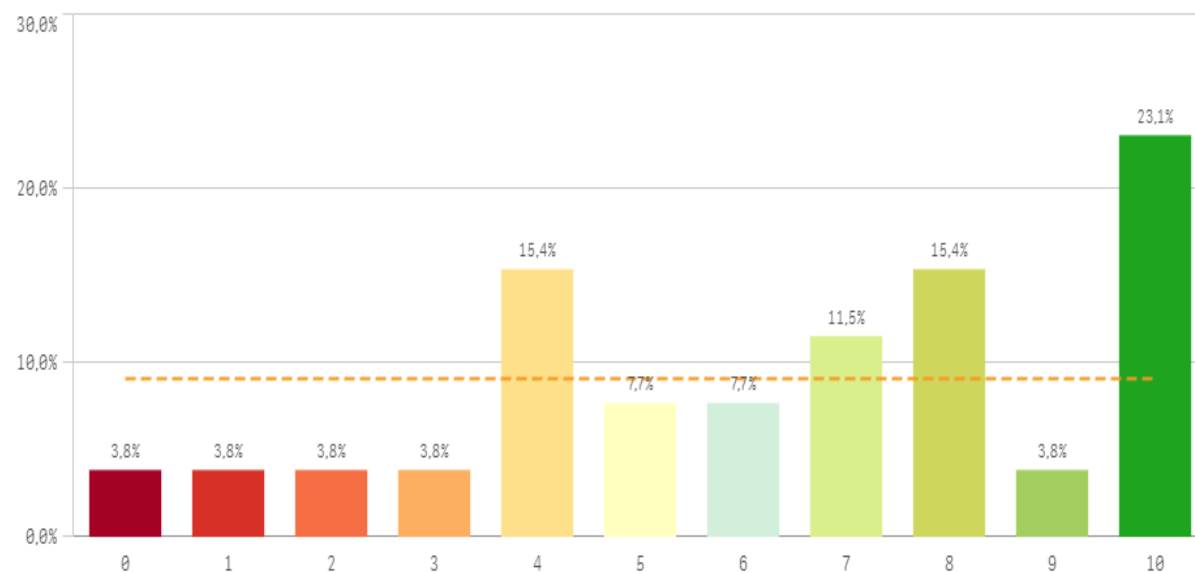

Sentirse parte del equipo de trabajo

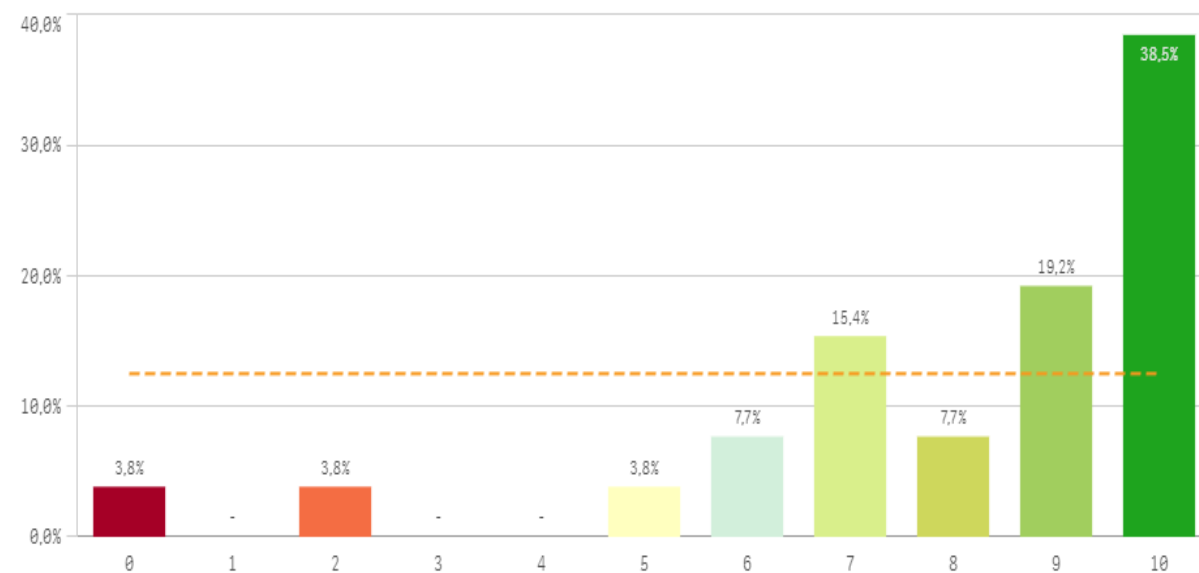

Satisfacción global	Q	Media	Desv. típica	Mediana	Moda
Sentirse parte del equipo de trabajo		8,0	2,6	9,0	10,0
Orgullo PAS en la UCM		7,8	2,6	9,0	-
Satisfacción UCM		6,7	2,4	7,5	8,0
Reconocimiento de su trabajo		6,4	3,0	7,0	10,0

Fortalezas y debilidades

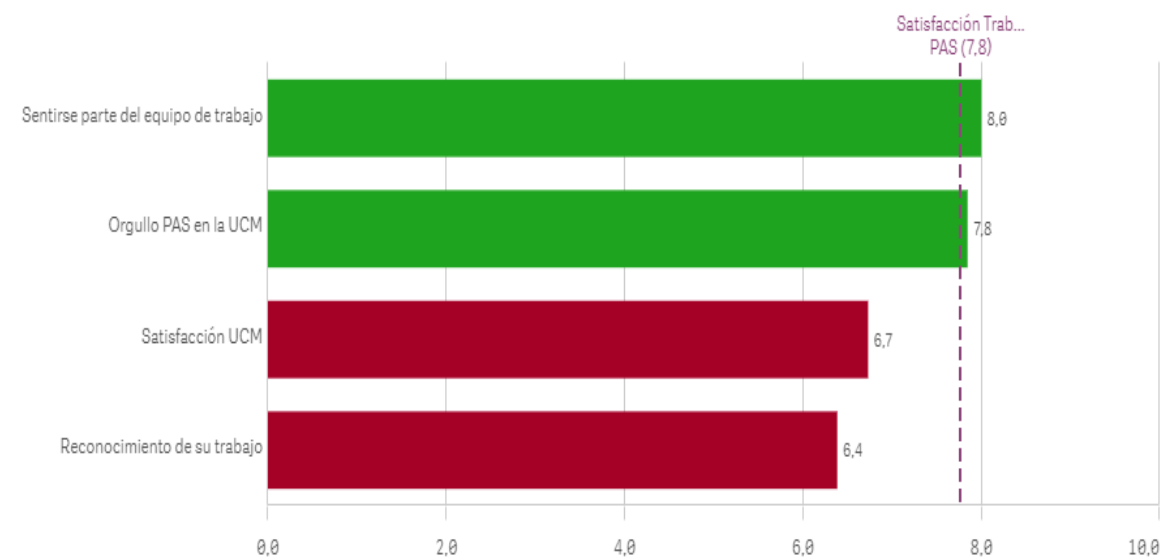

Repetir como PAS en la UCM (fidelidad)

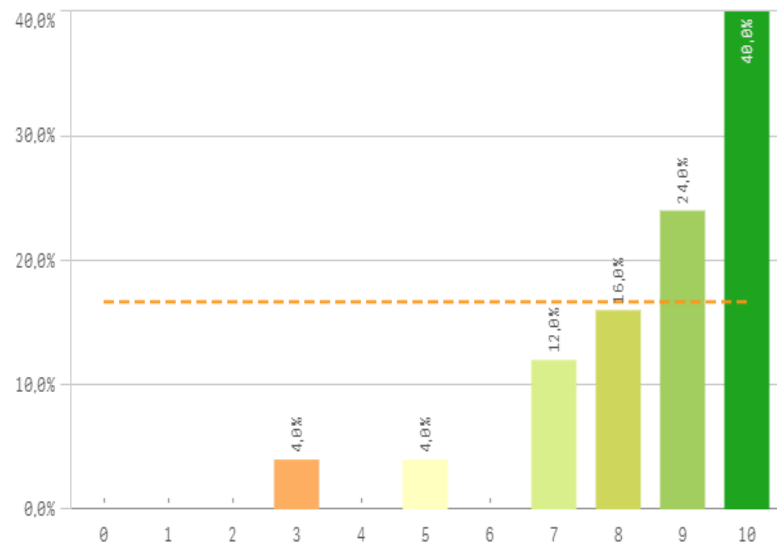

Seguir como PAS UCM vs PAS otra Univ. (vinculación)

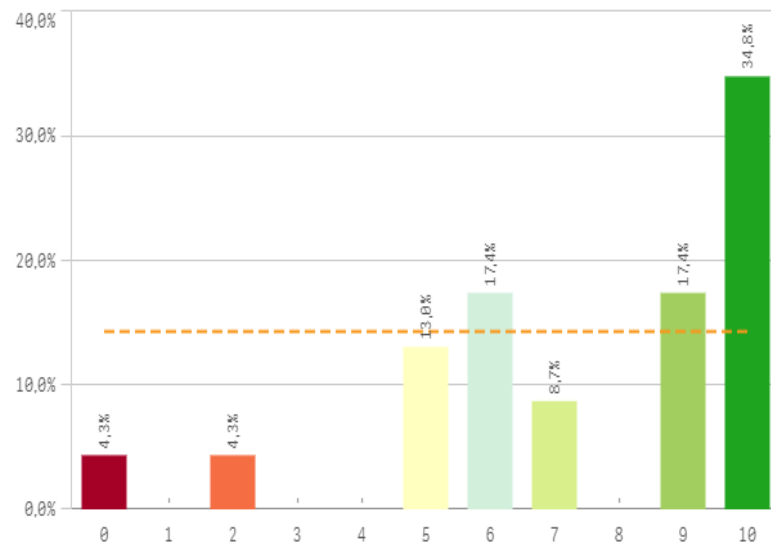

Recomendar titulaciones UCM (preinscripción)

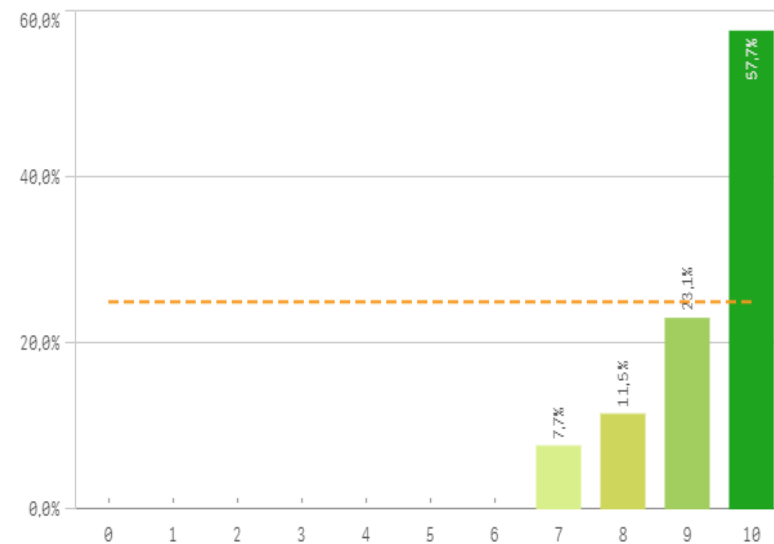

Recomendar estudiar en la UCM (preinscripción)

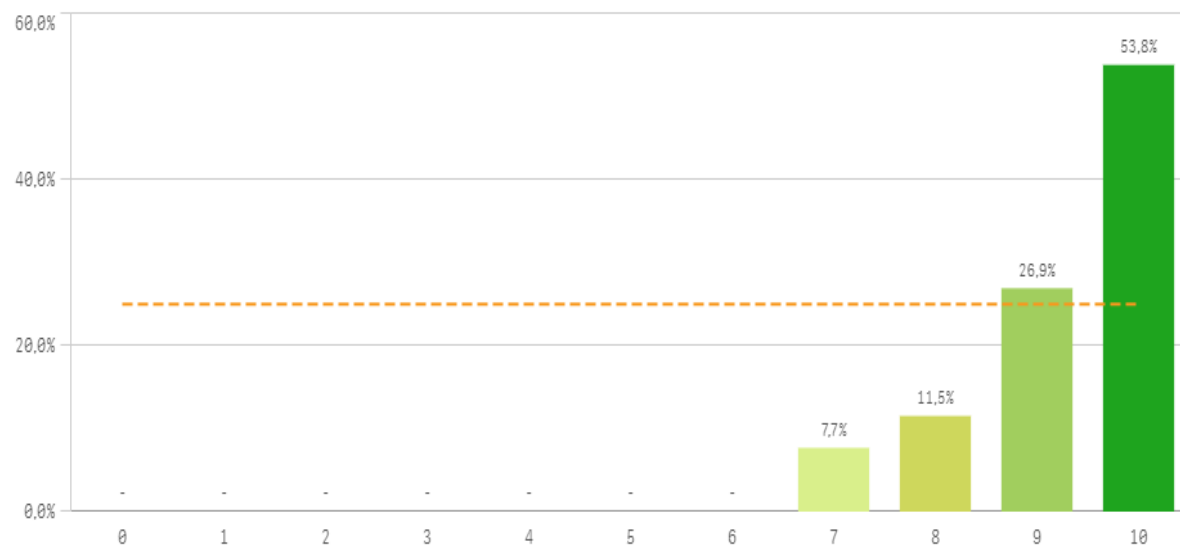

Compromiso	Q	Media	Desv. típica	Mediana	Moda
Recomendar titulaciones UCM		9,3	1,0	10,0	10,0
Recomendar estudiar en la UCM		9,3	1,0	10,0	10,0
Repetir como PAS en la UCM		8,6	1,8	9,0	10,0
Seguir como PAS UCM vs PAS otra Univ.		7,4	2,8	9,0	10,0

Construcción y significado del valor "compromiso":

- * Estudiante comprometido: valora con 9 o más puntos todas las preguntas de fidelidad, prescripción y vinculación.
- * Estudiante neutro: la puntuación que otorga a todas las preguntas de fidelidad, prescripción y vinculación están entre 6 y 9.
- * Estudiante decepcionado: valora con 6 o menos puntos todas las preguntas de fidelidad, prescripción y vinculación.

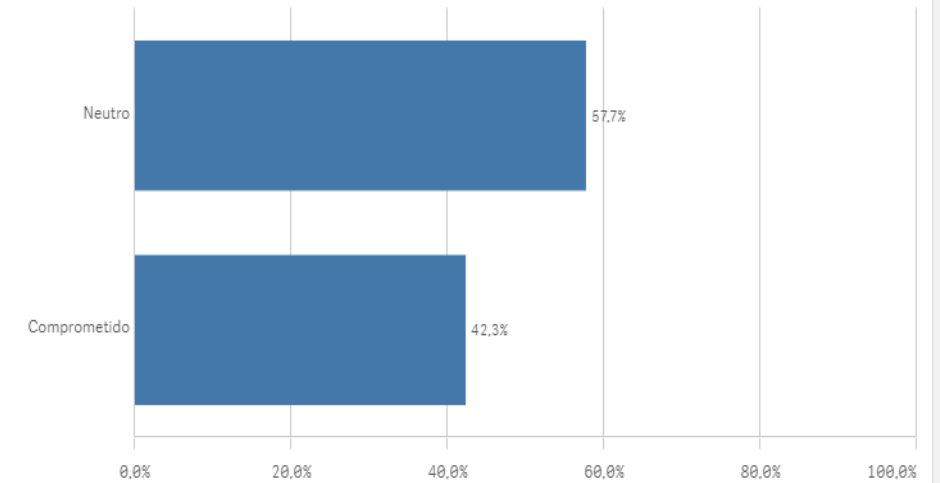
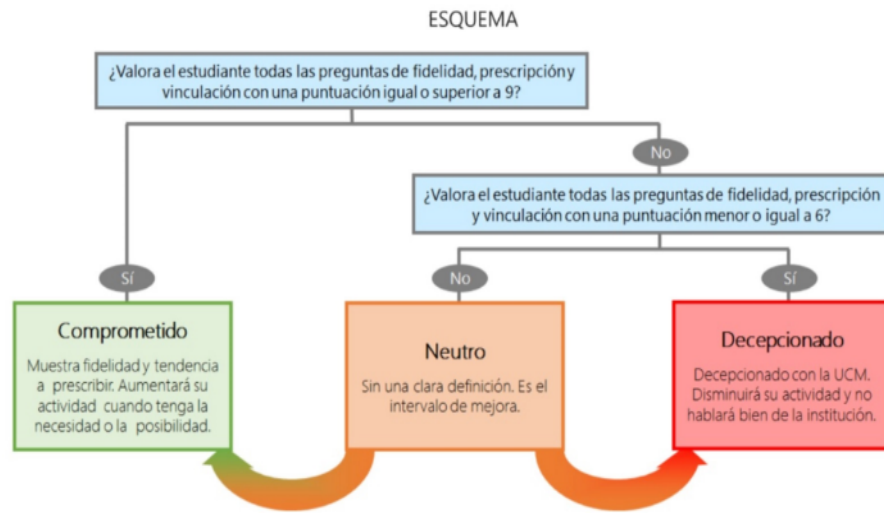

**Encuestas de Satisfacción
del PAS**

CURSO: 2022-23

CENTRO: FACULTAD DE MEDICINA

Información	Q	Media
Relación con compañeros del Servicio		8,7
Comunicación con profesores		7,8
Relación con el alumnado del Centro		7,8
Información de la titulación		7,6
Comunicación con otras unidades		7,4
Comunicación con responsables académicos		7,4
Comunicación con Servicios Centrales		7,3
Comunicación con la gerencia del Centro		6,2

Gestión y organización	Q	Media
Conocimiento de funciones y responsabilidades		8,2
Organización del trabajo en la Unidad		8,1
Tareas corresponden al puesto de trabajo		7,7
Adecuación de conocimientos y habilidades al trabajo		7,6
Posibilidad de ser sustituido		7,2
Relación formación/tareas		6,9
Definición de funciones y responsabilidades		6,7
Tamaño de la plantilla existente		4,8

Recursos	Q	Media
Espacios de trabajo		7,7
Recursos materiales y tecnológicos		7,4
Seguridad en las instalaciones		6,3
Plan de formación PAS		5,8
Servicios de Riesgos Laborales		5,1

Satisfacción global	Q	Media
Sentirse parte del equipo de trabajo		8,0
Orgullo PAS en la UCM		7,8
Satisfacción UCM		6,7
Reconocimiento de su trabajo		6,4

Compromiso	Q	Media
Recomendar titulaciones UCM		9,3
Recomendar estudiar en la UCM		9,3
Repetir como PAS en la UCM		8,6
Seguir como PAS UCM vs PAS otra Univ.		7,4