



OFICINA para la CALIDAD

Vicerrectorado de Calidad

UNIVERSIDAD COMPLUTENSE DE MADRID



INFORME DE LAS ENCUESTAS DE SATISFACCIÓN A EGRESADOS DE GRADO Y MASTER

CURSO/S: 2024-25

CENTRO: FACULTAD DE CIENCIAS BIOLÓGICAS

TITULACIÓN: MÁSTER EN ZOOLOGÍA

Fecha de generación: 12/09/2025

Grado-Máster Egresados: Características de la muestra I

Población N

32

%Participación

21,9%

Participación n

7

Género

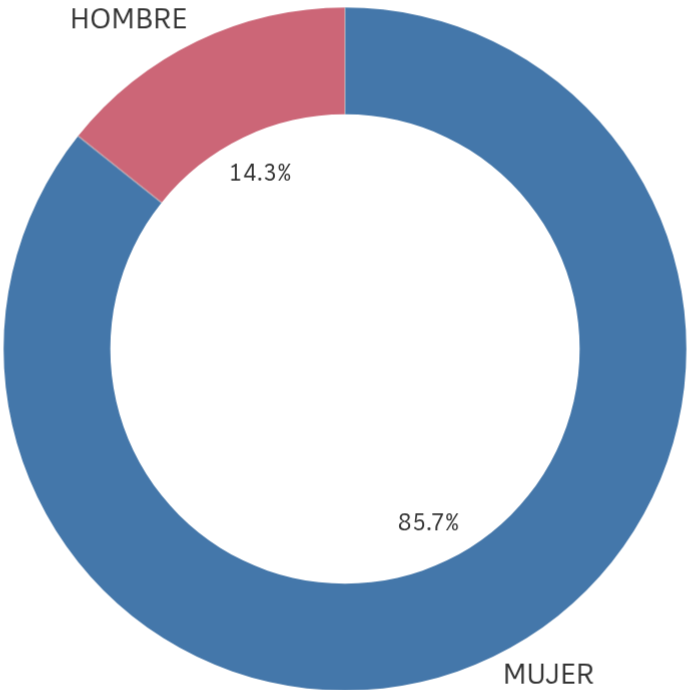

■ MUJER ■ HOMBRE

Edad (años)

(%) Porcentaje por franjas

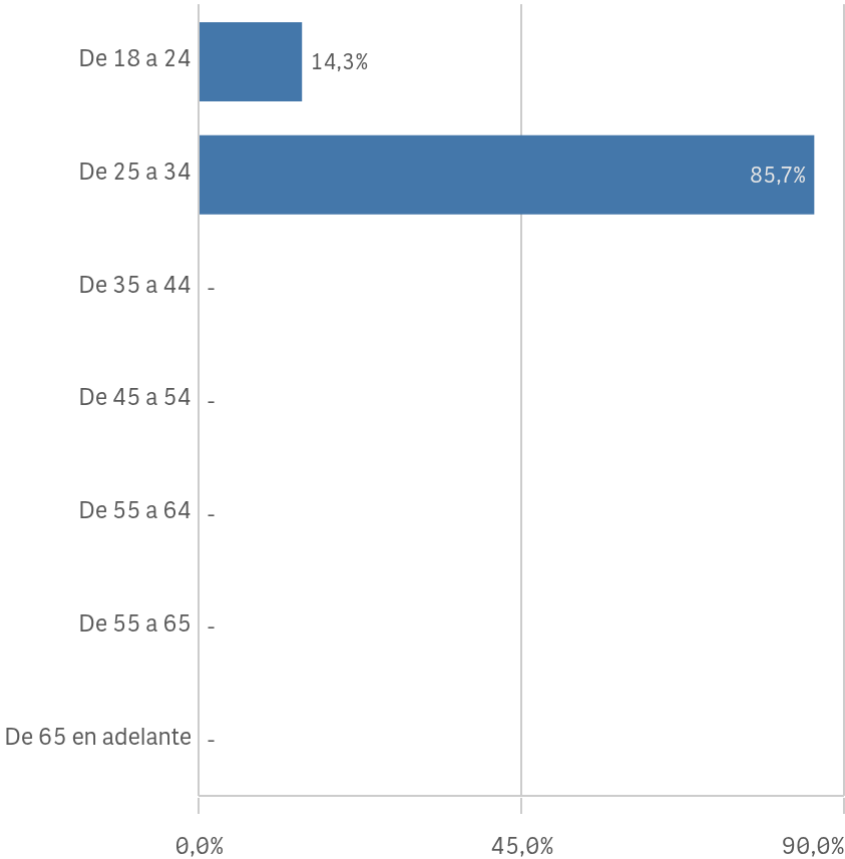

Desv. típica

1,6

Edad media (años)

25,9

Grado-Máster Egresados: Características de de la muestra II

Lugar de residencia

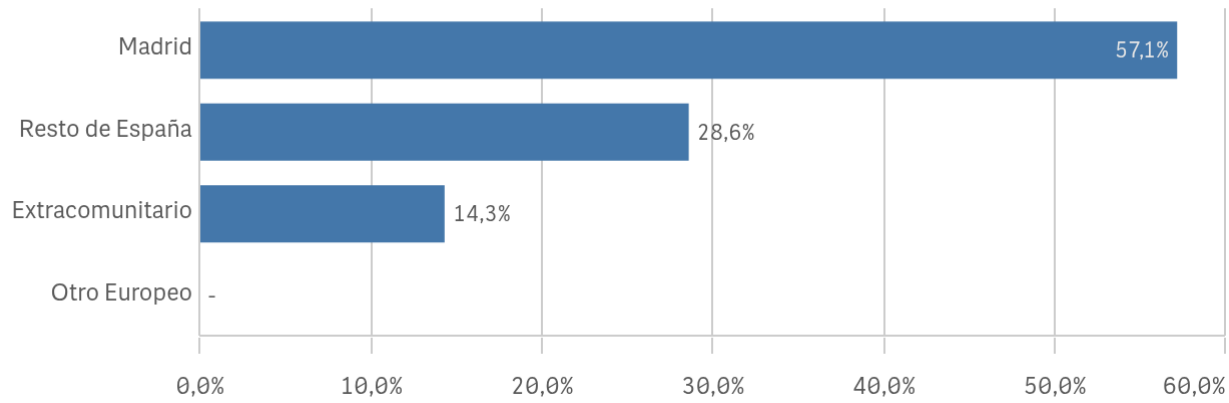

Nacionalidad

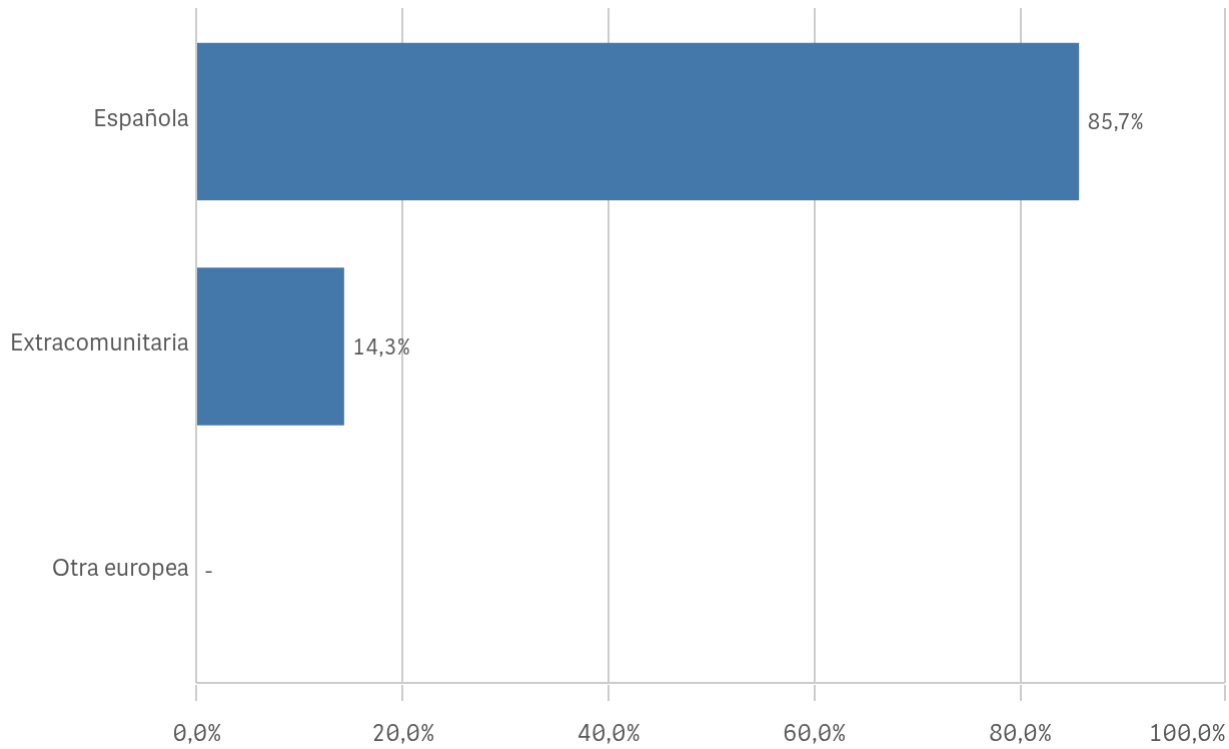

Elegir UCM

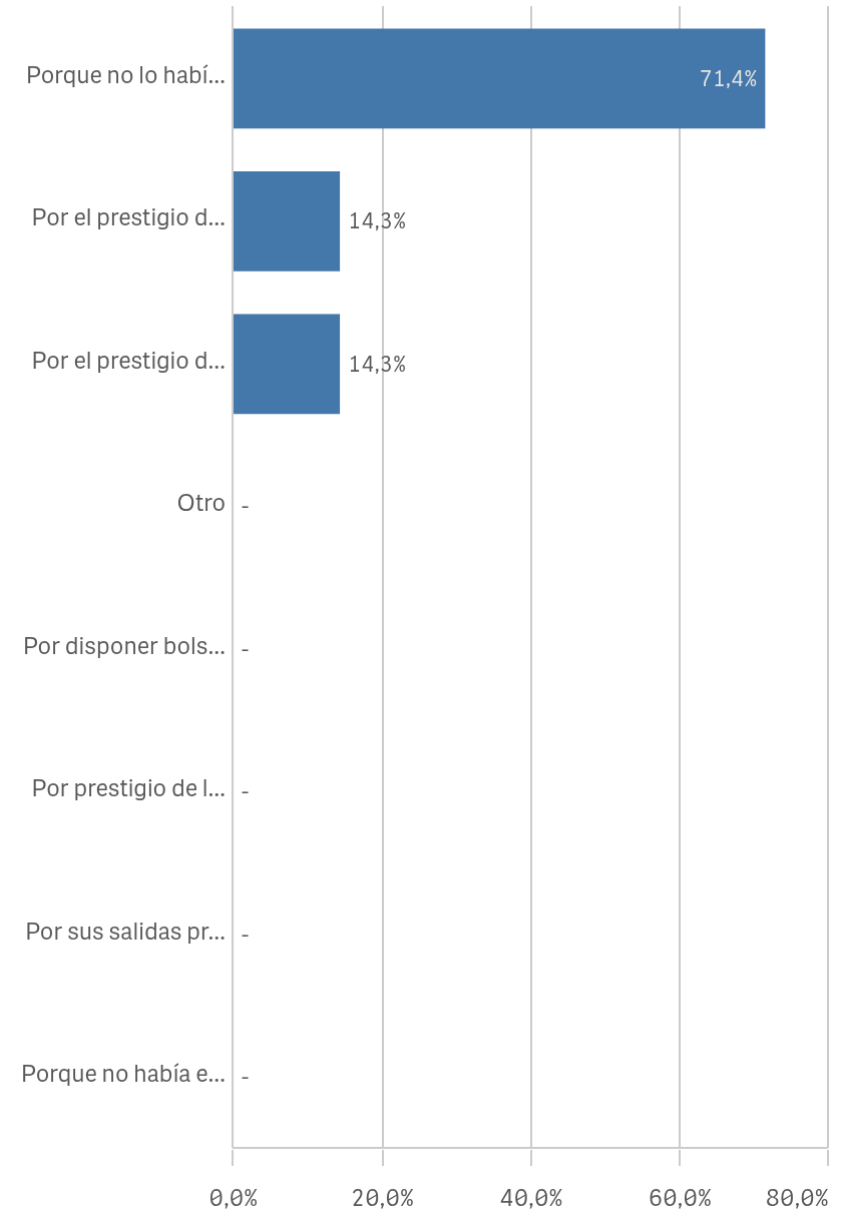

Grado-Máster Egresados: Competencias adquiridas I

Asumir responsabilidades

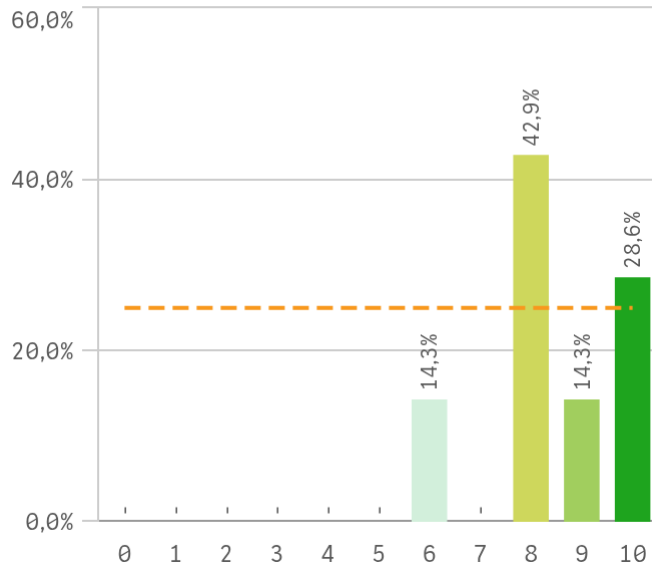

Trabajar en equipo

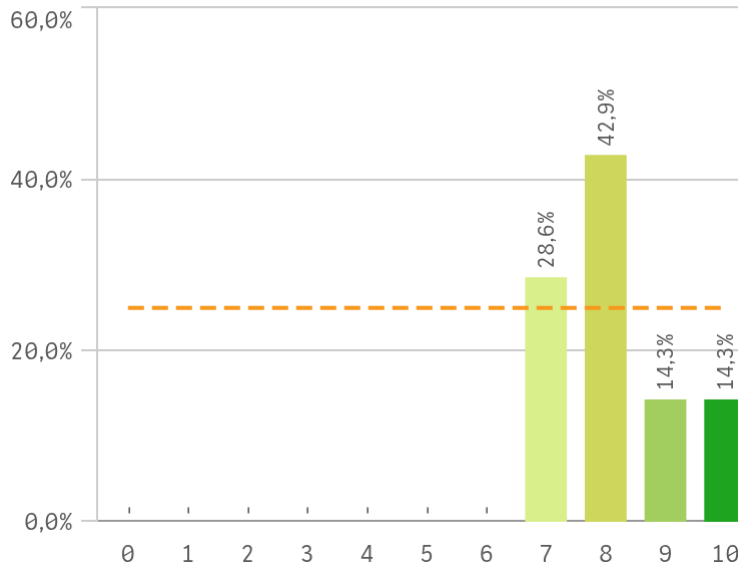

Capacidad técnica para resolución de proble...

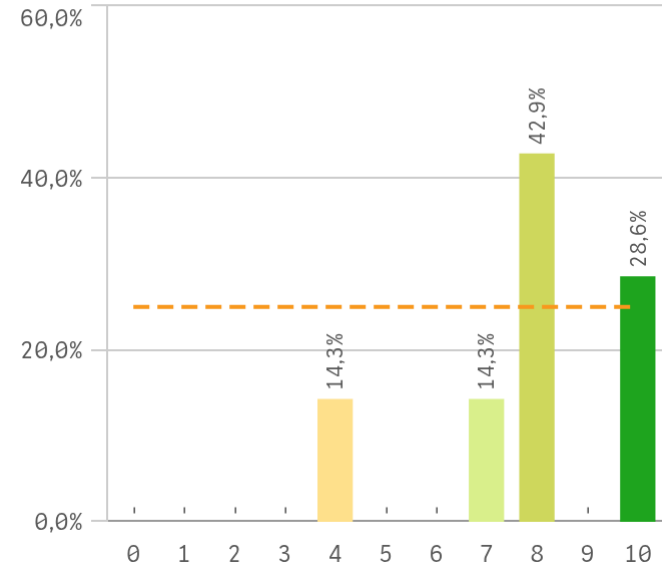

Expresión y comunicación

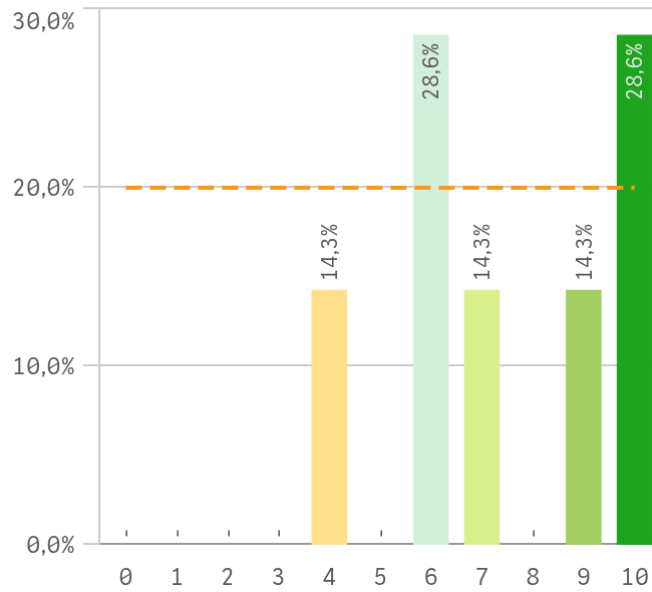

Comunicación bilingüe

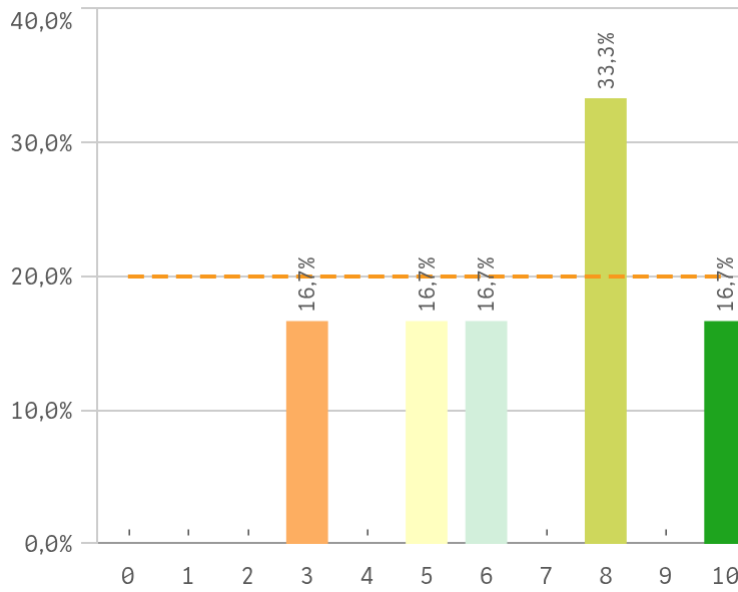

Adaptar nueva situación

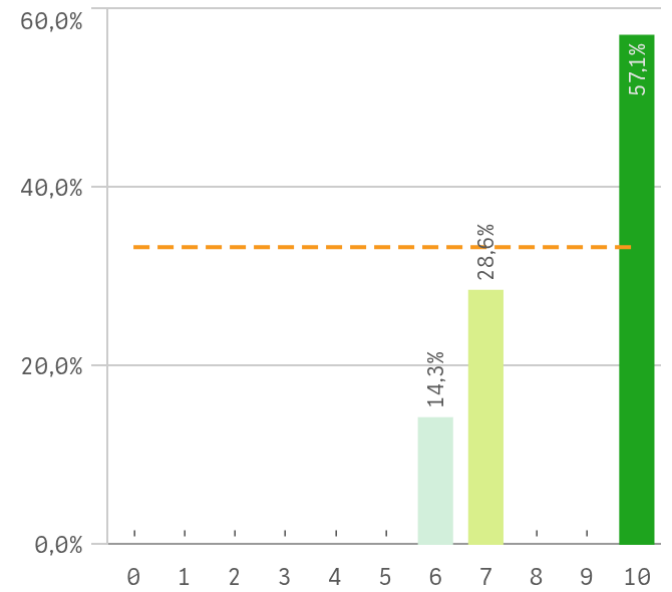

Grado-Máster Egresados: Competencias adquiridas II

Manejar dificultades

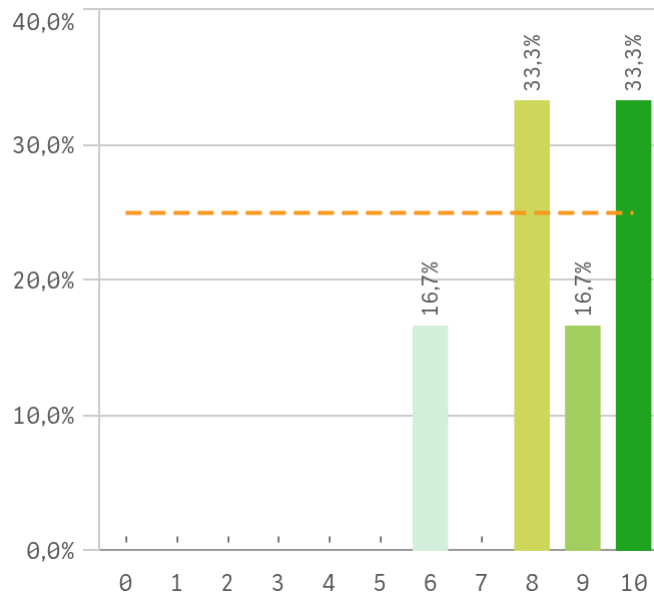

Competencias desarrolladas por la titulación

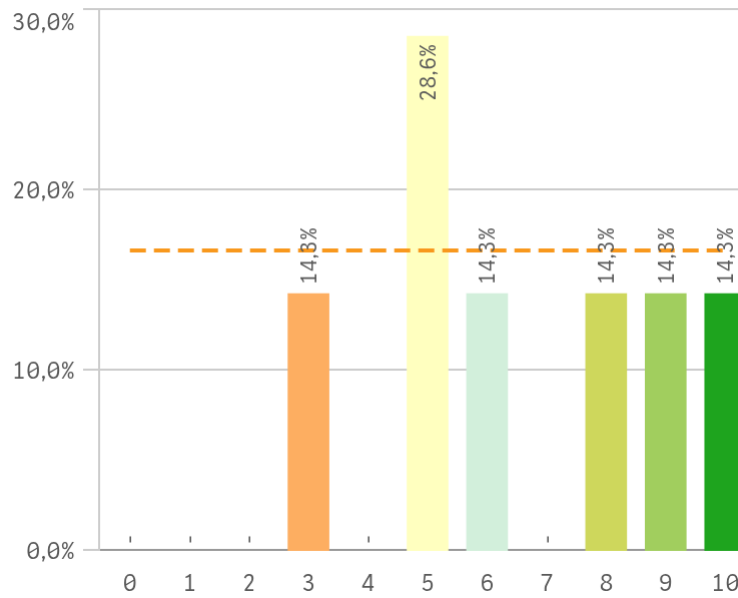

Analizar

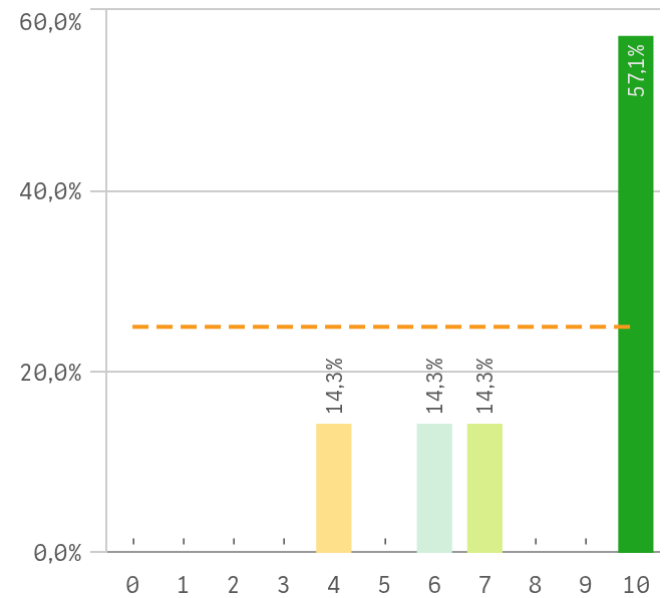

Organizar

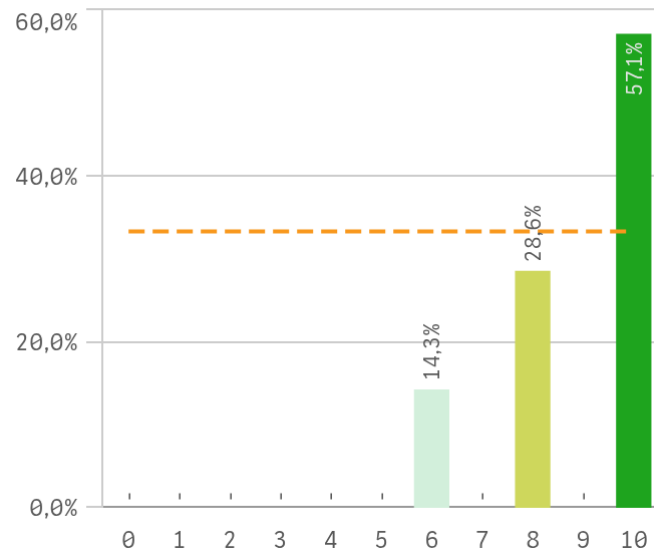

Aprendizaje

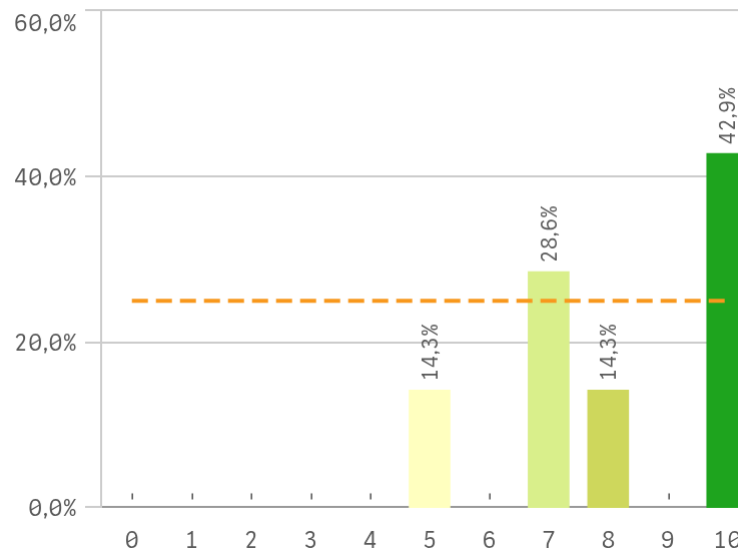

Liderazgo

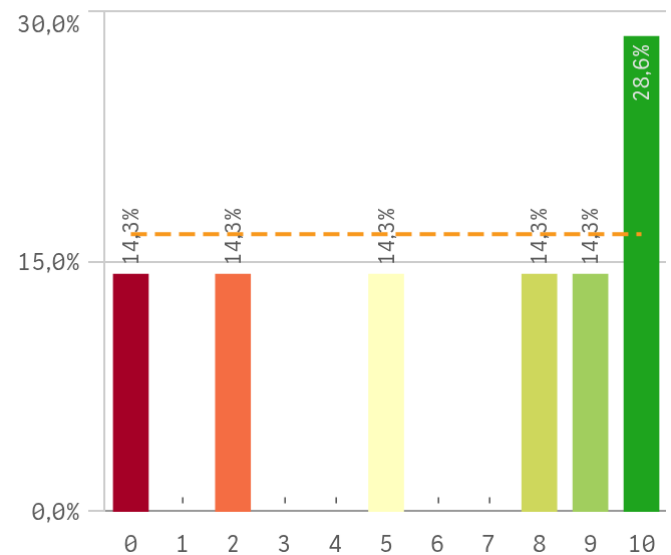

Grado-Máster Egresados: Competencias adquiridas III

Críticas

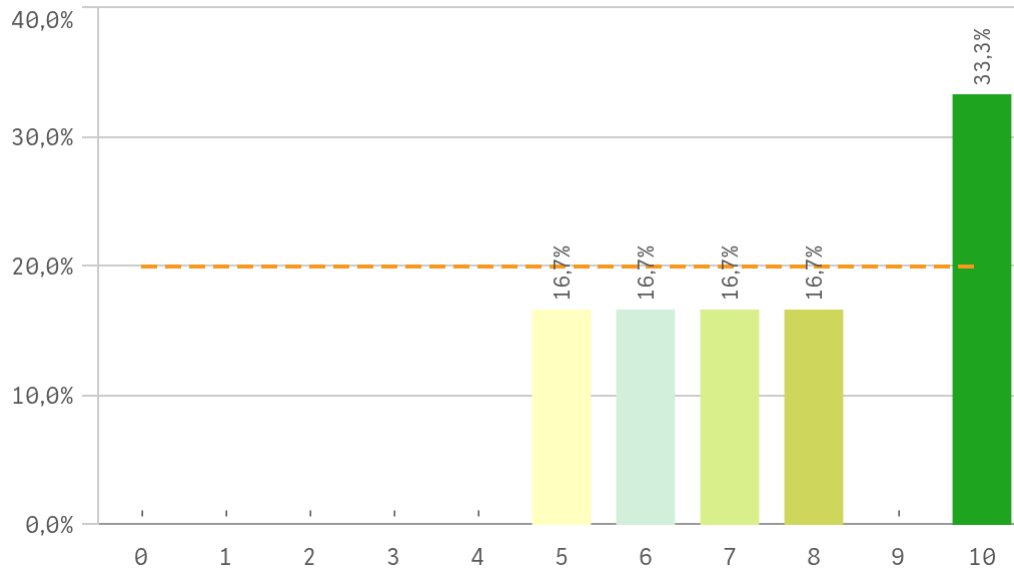

Puntualidad

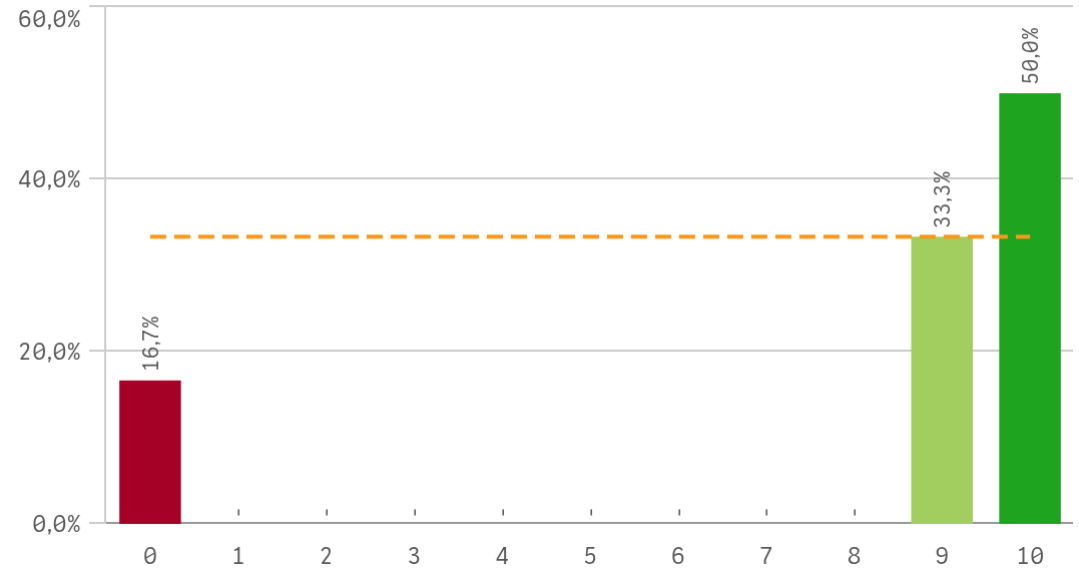

Competencias adquiridas	Q	Me...	Desv. típica	Me...	M...
Organizar		8,9	1,6	10,0	10,0
Adaptación a nuevas situaciones		8,6	1,8	10,0	10,0
Manejar dificultades		8,5	1,5	8,5	-
Asumir responsabilidades		8,4	1,4	8,0	8,0
Analizar		8,1	2,5	10,0	10,0
Aprendizaje		8,1	2,0	8,0	10,0
Trabajar en equipo		8,1	1,1	8,0	8,0
Puntualidad		8,0	3,9	9,5	10,0
Capacidad técnica resolución de problemas		7,9	2,0	8,0	8,0
Críticas		7,7	2,1	7,5	10,0

Fortalezas y debilidades

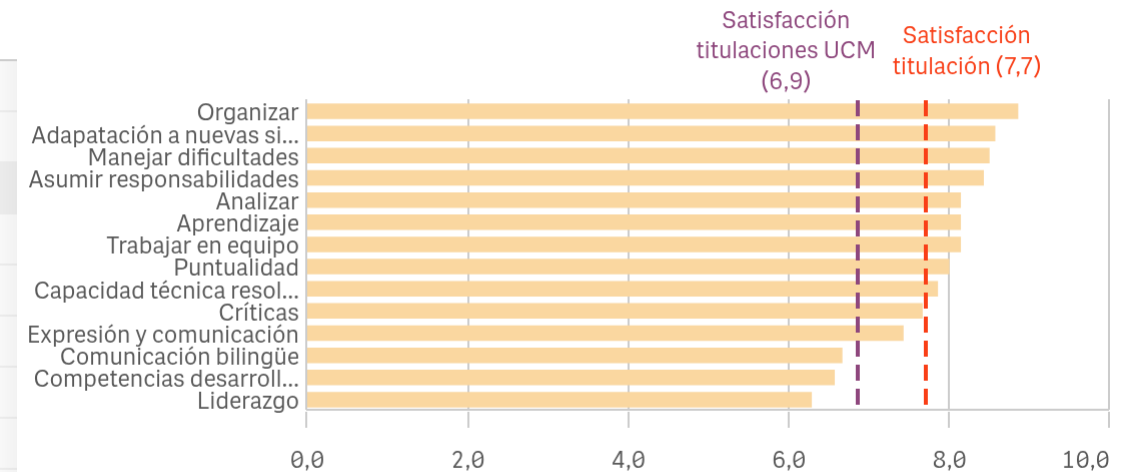

"Satisfacción titulaciones UCM" SOLO se calcula con los "Cursos Académicos" y "Tipos de Titulación" seleccionados, siendo el umbral de las Fortalezas/Debilidades

Grado-Máster Egresados: Titulación I

Objetivos claros

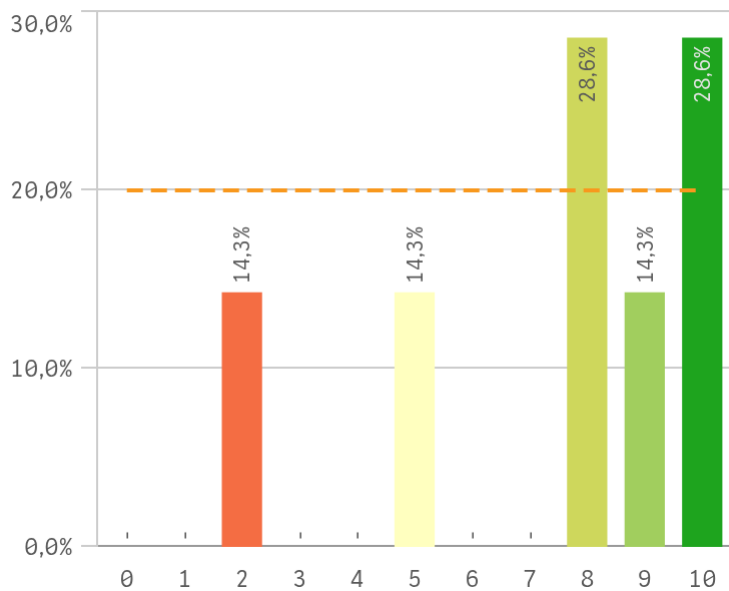

Plan de estudios adecuado

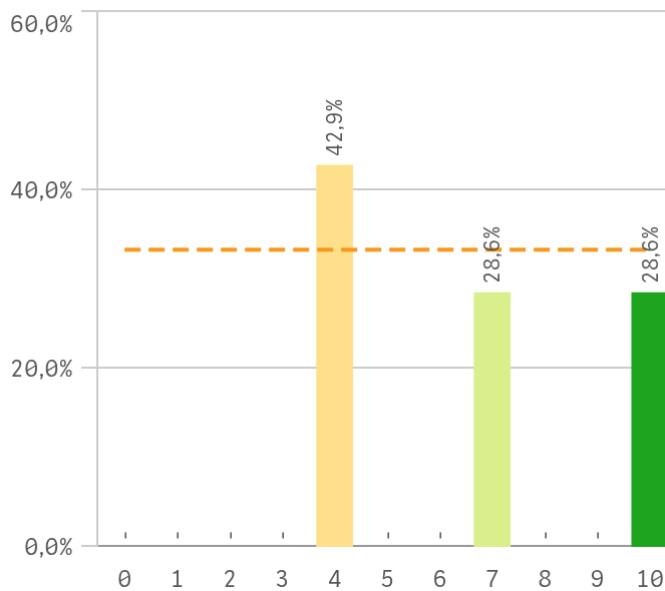

Integración de teoría/práctica

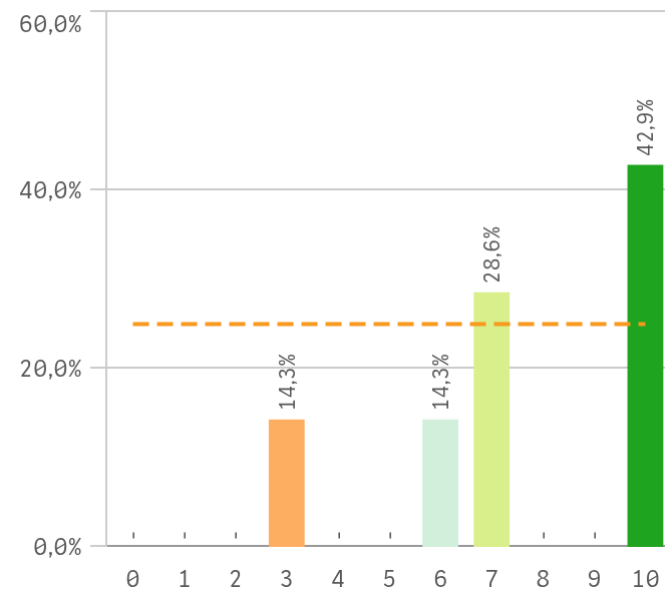

Relación calidad/precio

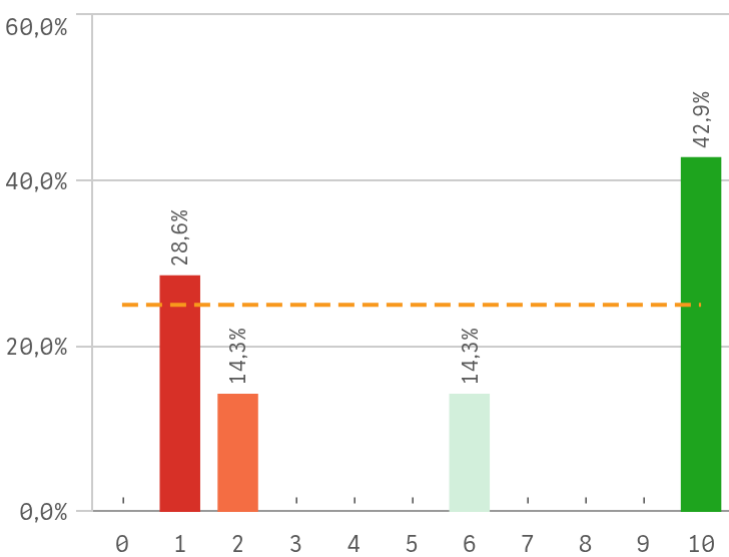

Nivel de dificultad adecuado

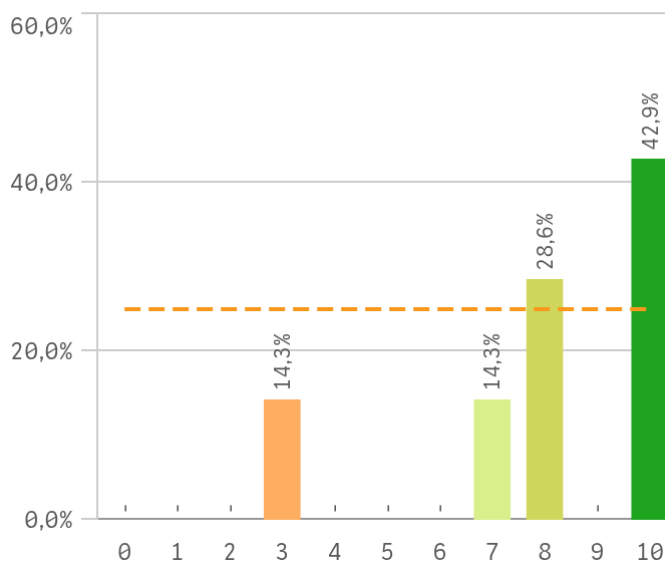

Número de alumnos por aula

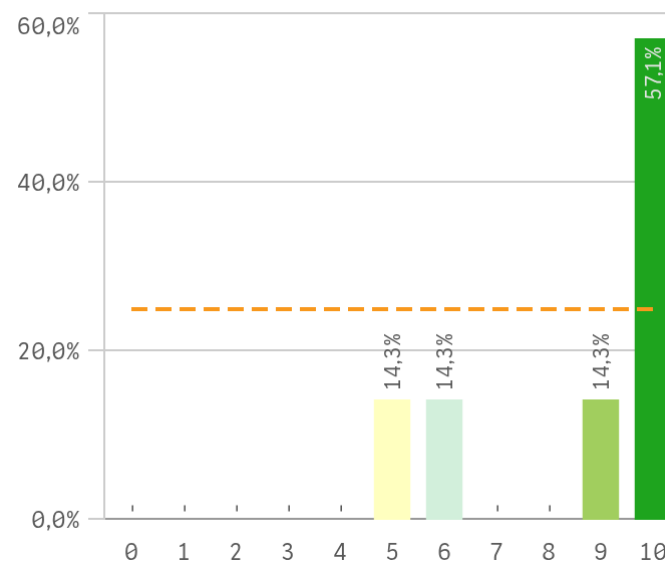

Grado-Máster Egresados: Titulación II

Orientación Internacional

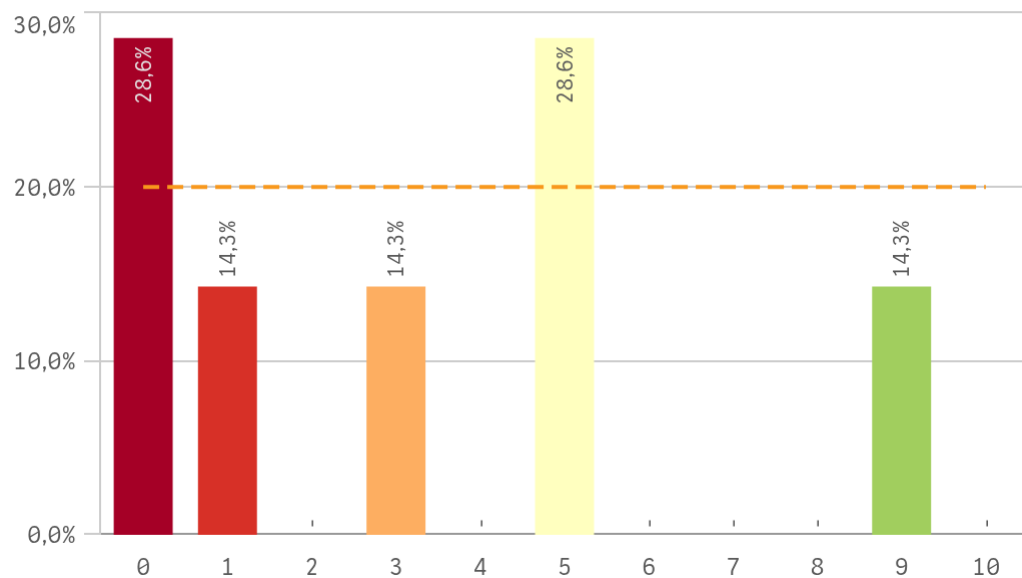

Calificaciones en tiempo adecuado

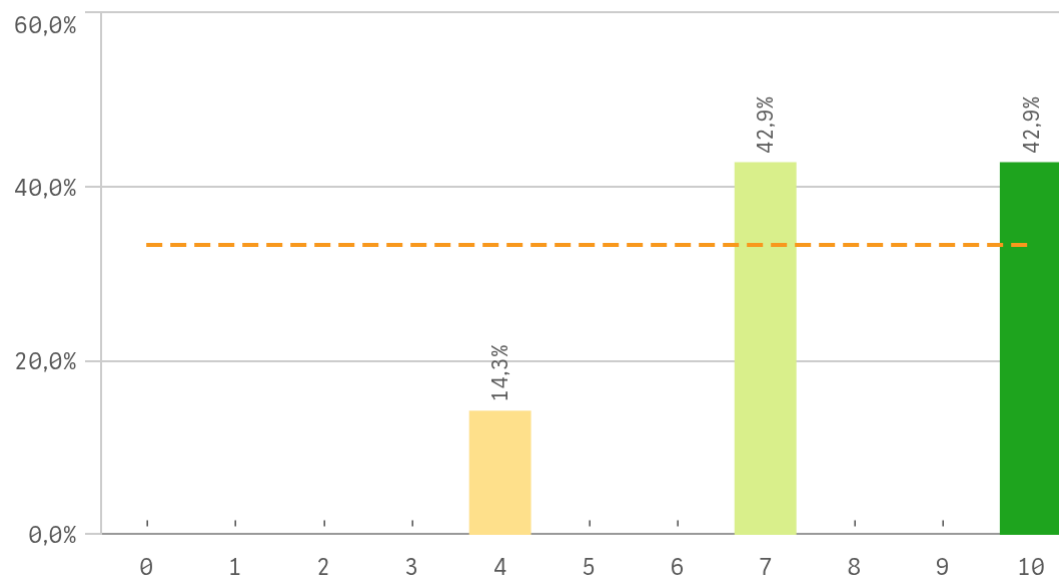

Titulación	Q	Me...	Desv. típica	Me...	M...
Calificaciones en tiempo adecuado		7,9	2,3	7,0	-
Integración teoría/práctica		7,6	2,6	7,0	10,0
Nivel de dificultad adecuado		8,0	2,5	8,0	10,0
Número de alumnos por aula		8,6	2,1	10,0	10,0
Objetivos claros		7,4	2,9	8,0	-
Orientación internacional		3,3	3,3	3,0	-
Plan de estudios adecuado		6,6	2,7	7,0	4,0
Relación calidad/precio		5,7	4,3	6,0	10,0

Fortalezas y debilidades

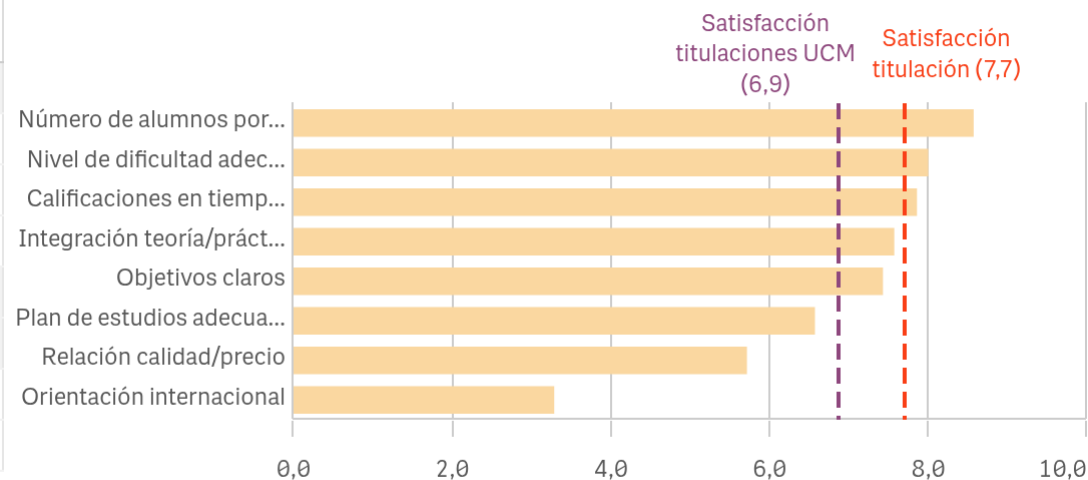

"Satisfacción titulaciones UCM" SOLO se calcula con los "Cursos Académicos" y "Tipos de Titulación" seleccionados, siendo el umbral de las Fortalezas/Debilidades

Grado-Máster Egresados: Asignaturas I

Objetivos

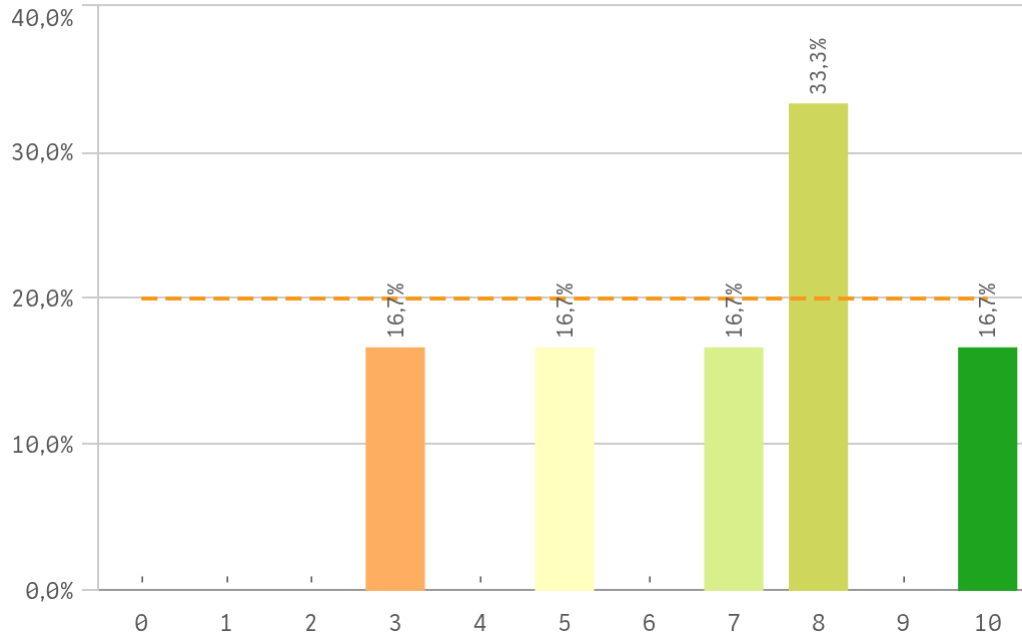

Innovación

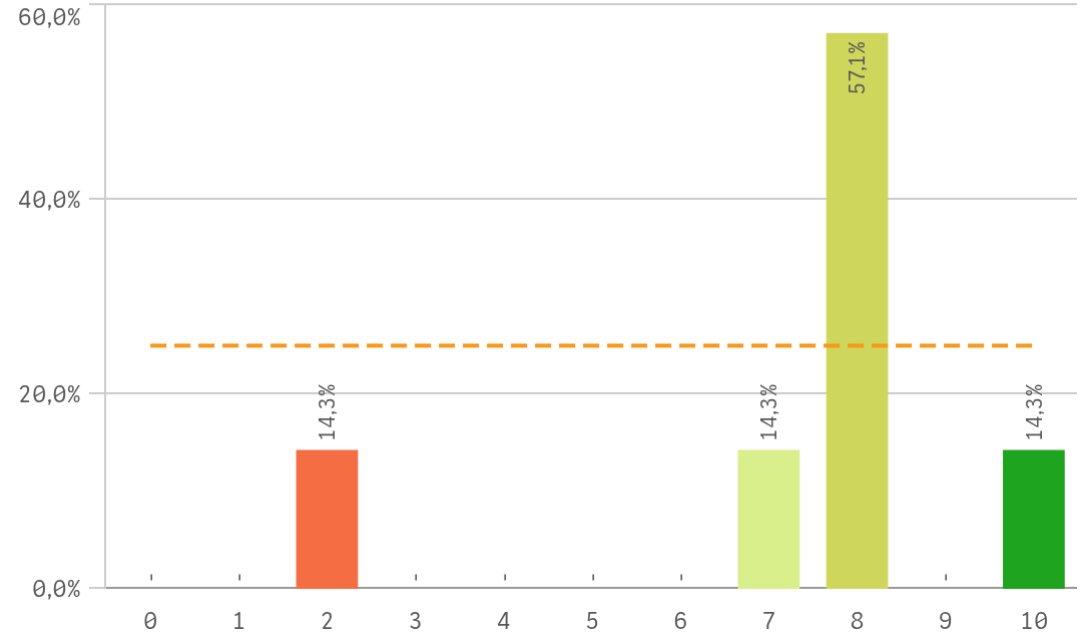

Organización

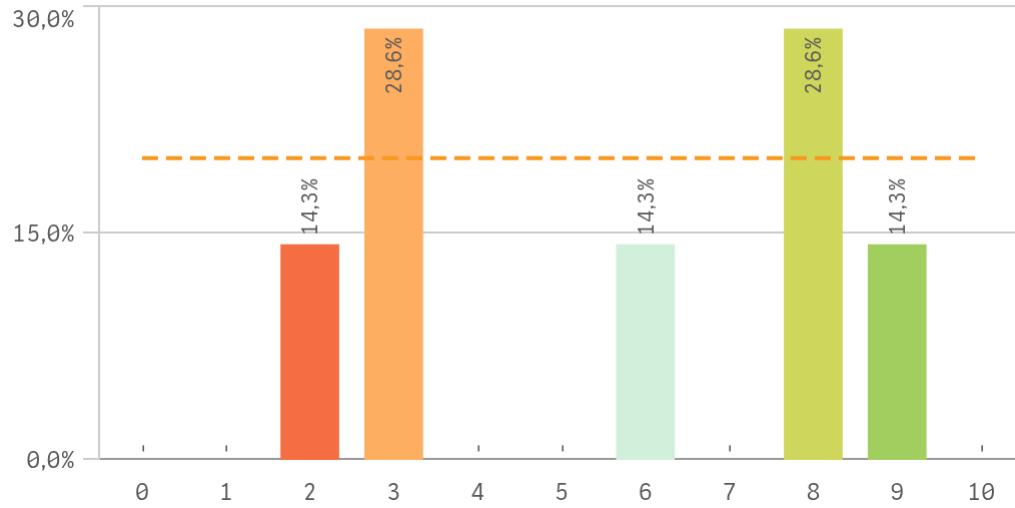

Prácticas

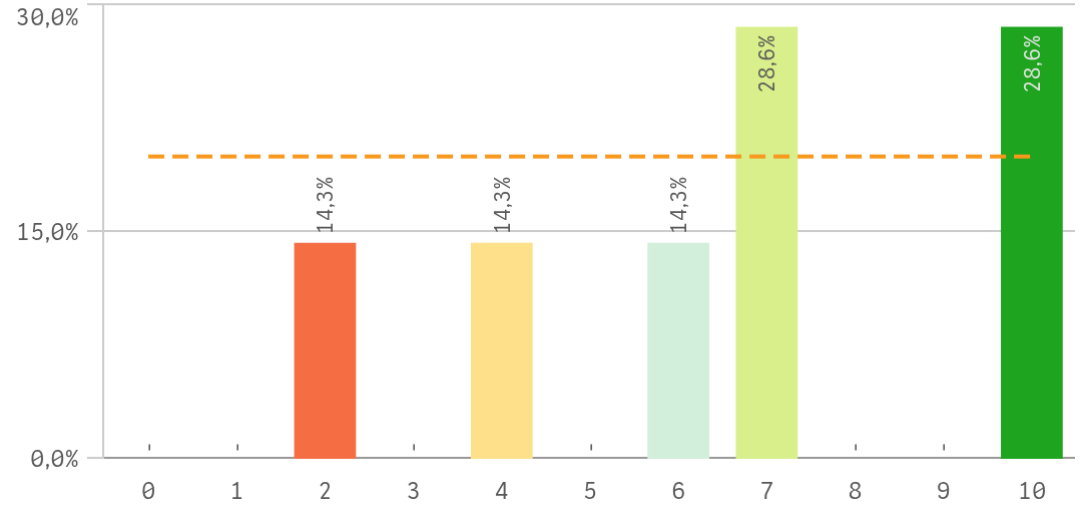

Grado-Máster Egresados: Asignaturas II

Trabajo no presencial

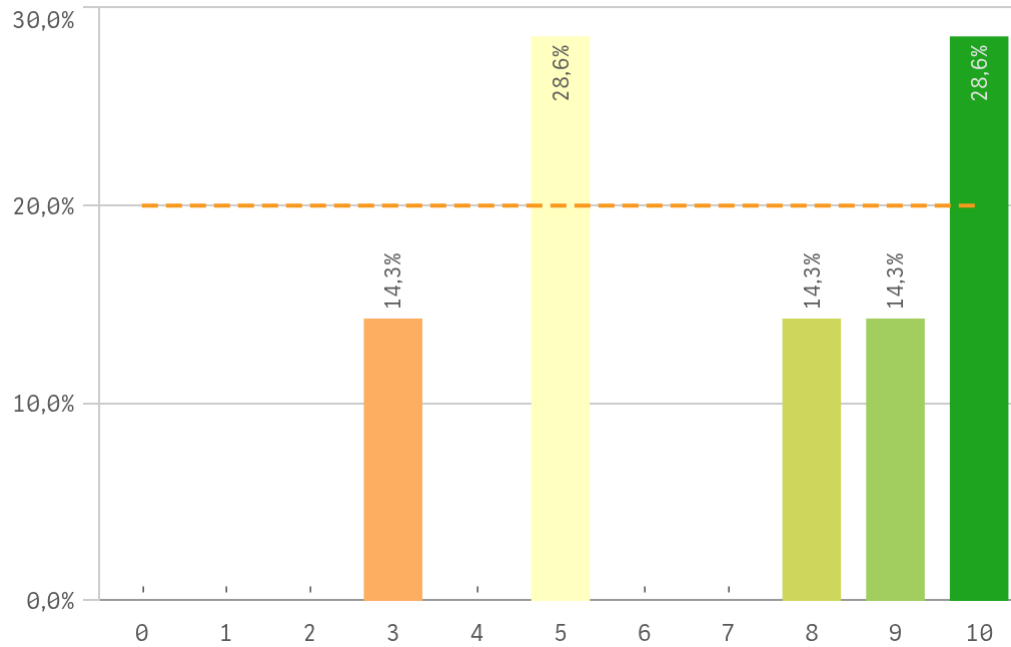

Materiales ofrecidos

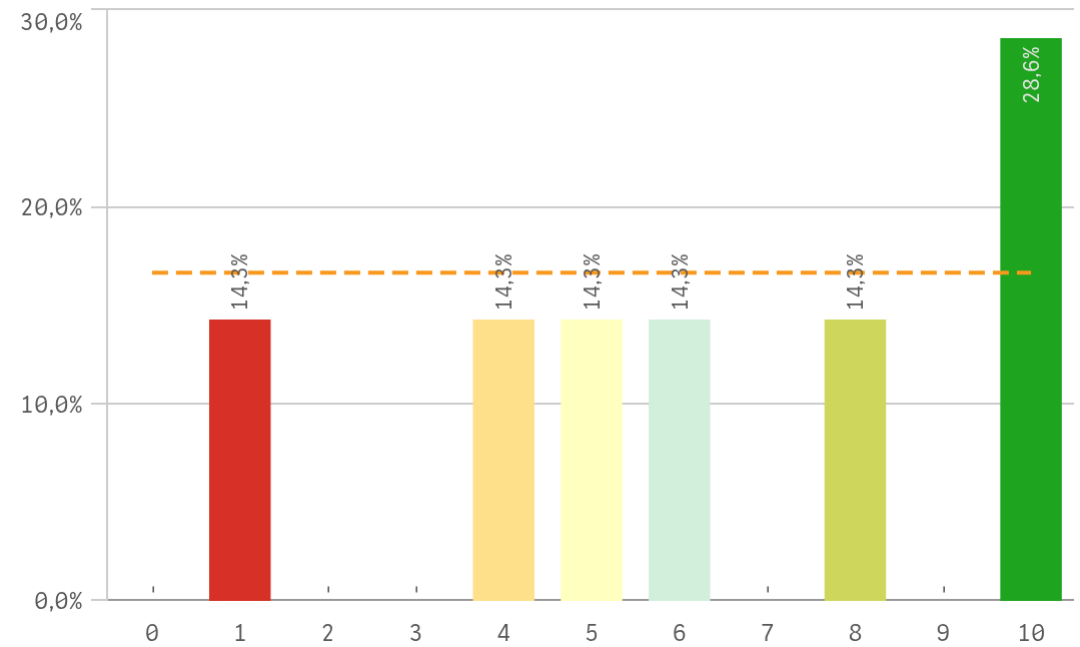

Asignaturas	Media	Desv. típica
Innovación	7,3	2,5
Materiales ofrecidos	6,3	3,3
Objetivos	6,8	2,5
Organización	5,6	2,9
Prácticas	6,6	2,9
Trabajo no presencial	7,1	2,8

Fortalezas y debilidades

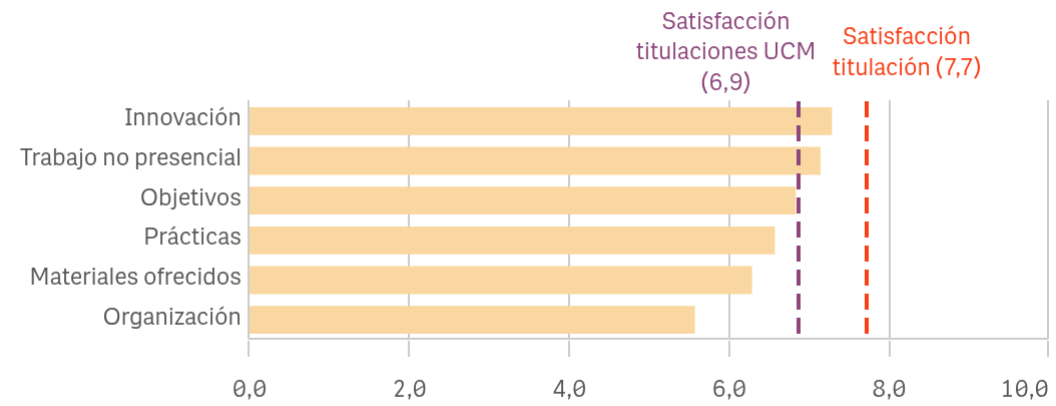

"Satisfacción titulaciones UCM" SOLO se calcula con los "Cursos Académicos" y "Tipos de Titulación" seleccionados, siendo el umbral de las Fortalezas/Debilidades

Grado-Máster Egresados: Formación y estancia en el extranjero I

Competencias relacionadas

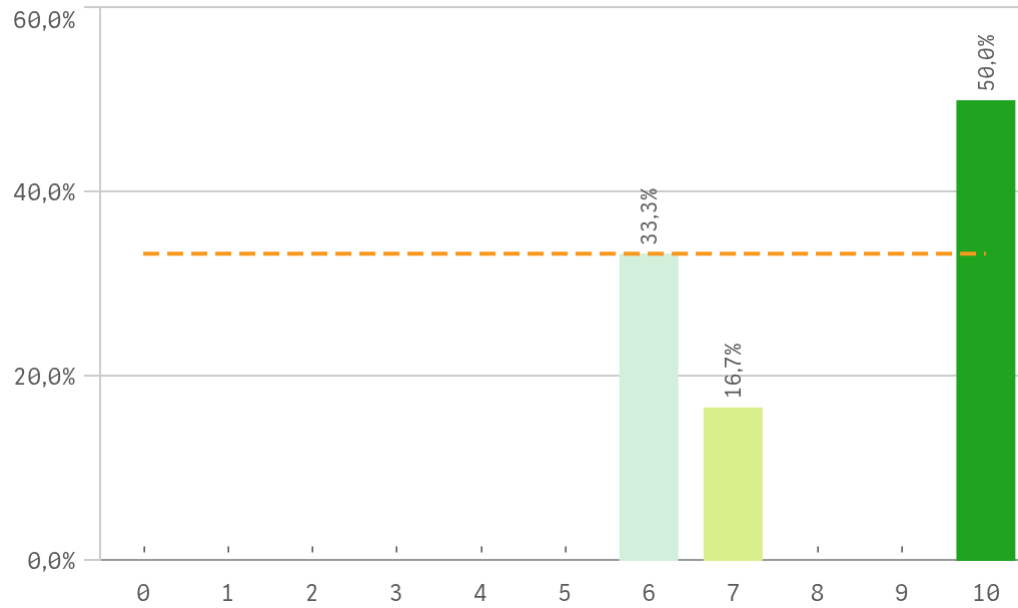

Acceso al mundo laboral

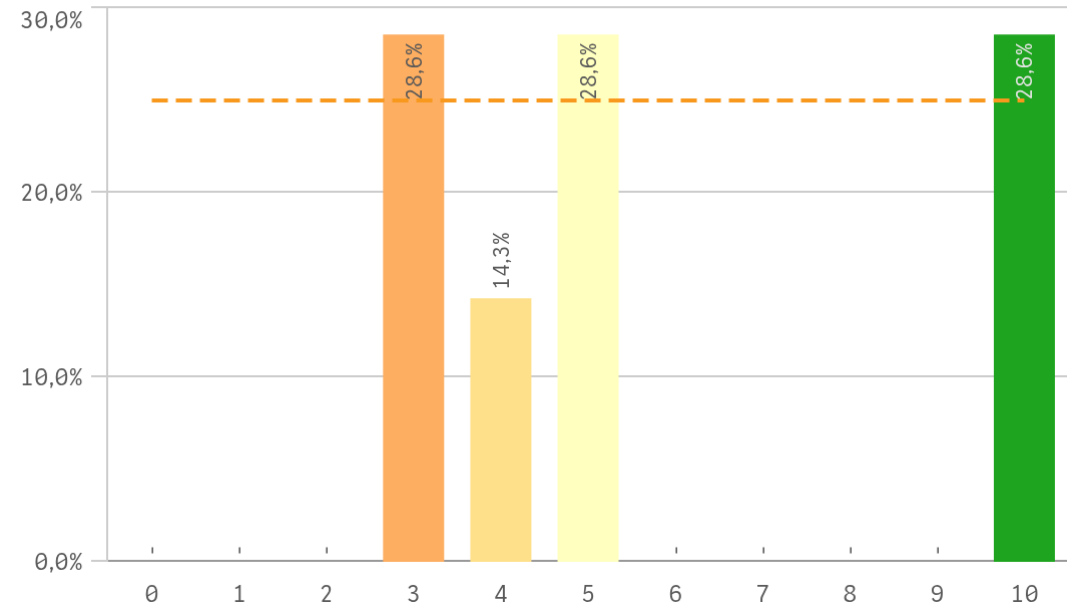

Acceso al mundo de la Investigación

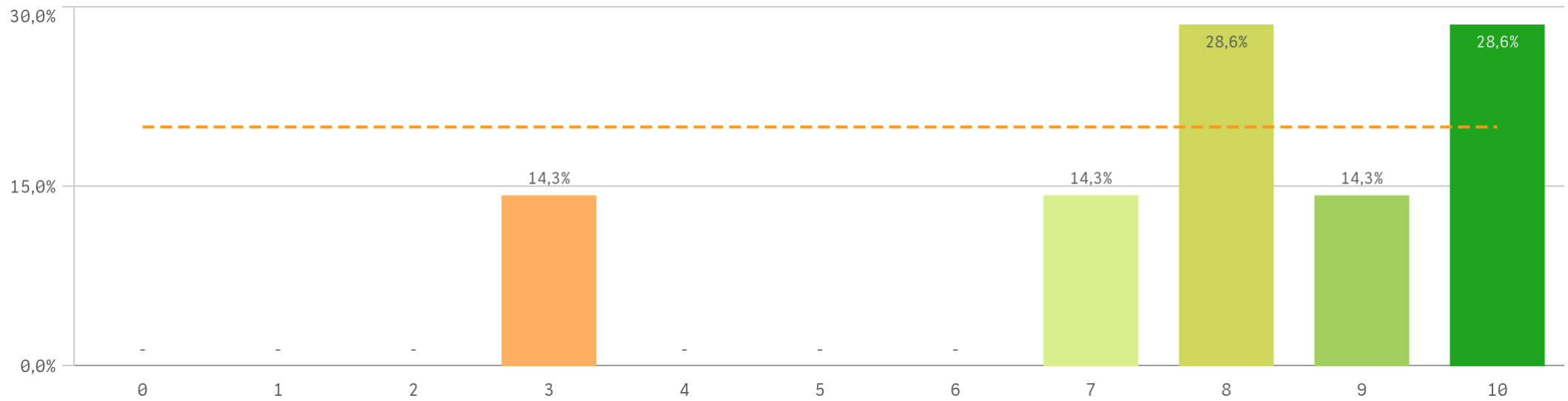

Grado-Máster Egresados: Formación y estancia en el extranjero II

Estancia en el extranjero

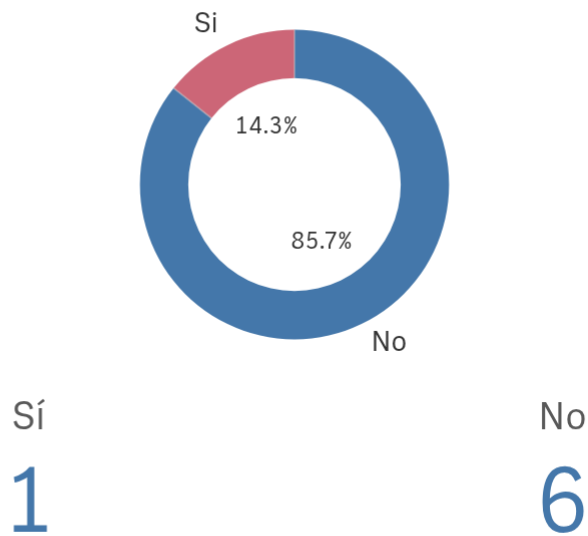

Mejora en la inserción laboral por estancia en el extranjero

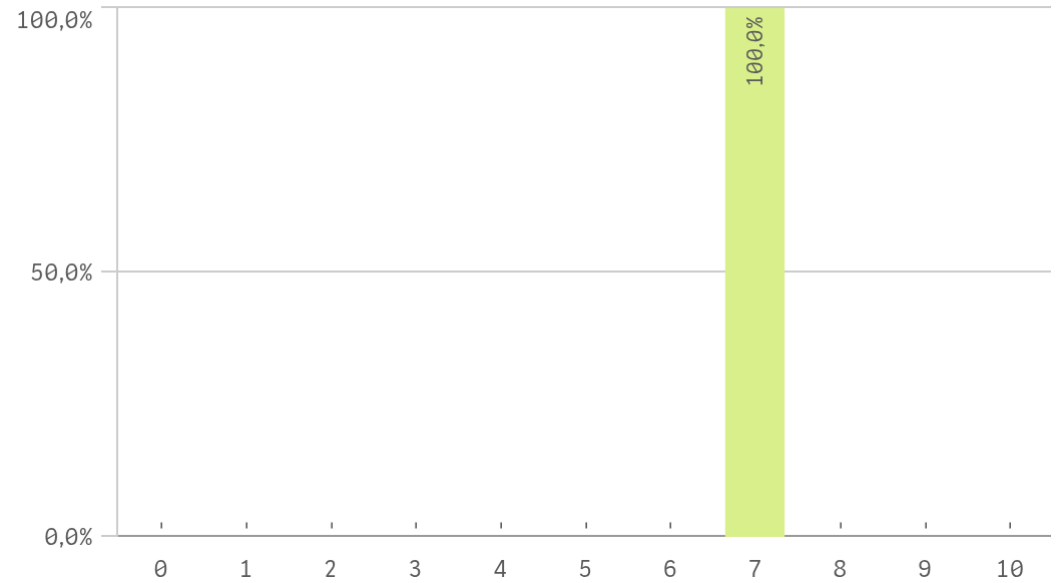

Formación y estancia en el extranjero	Q	Media	Desv. típica
Acceso al mundo de la investigación		7,9	2,4
Acceso al mundo laboral		5,7	3,0
Competencias relacionadas		8,2	2,0
Mejora laboral por estancia en el extranjero		7,0	-

Fortalezas y debilidades

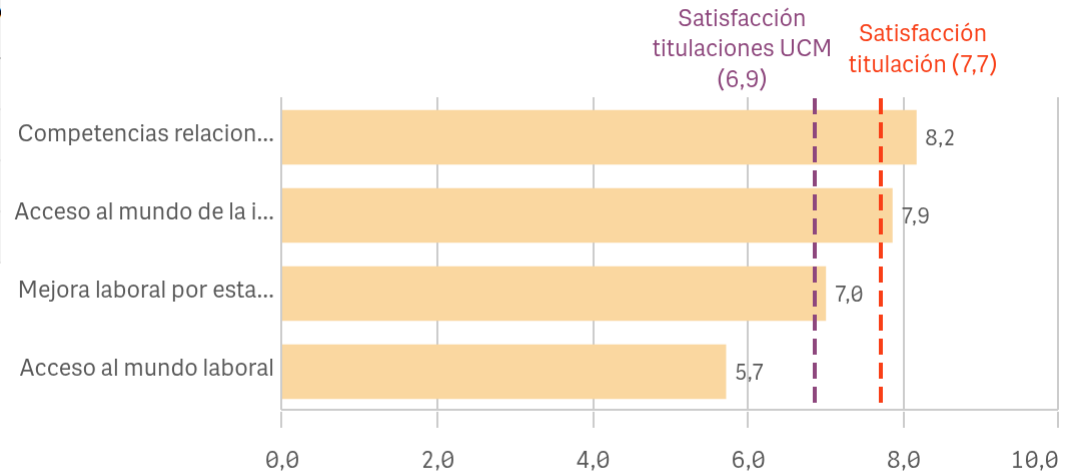

"Satisfacción titulaciones UCM" SOLO se calcula con los "Cursos Académicos" y "Tipos de Titulación" seleccionados, siendo el umbral de las Fortalezas/Debilidades

Grado-Máster Egresados: Universidad Complutense de Madrid

Recursos y medios

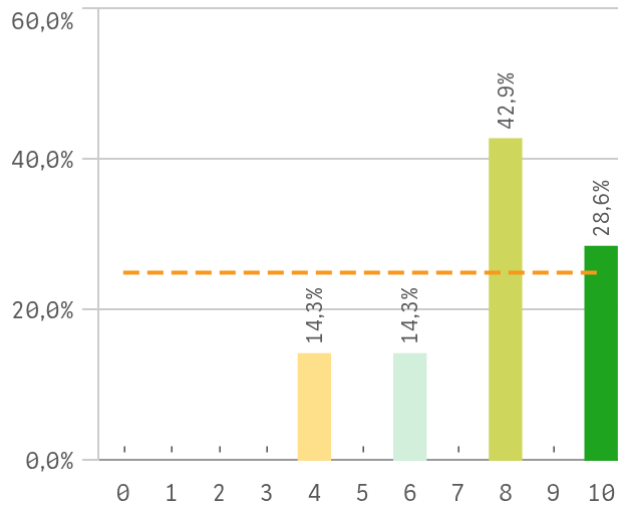

Actividades complementarias

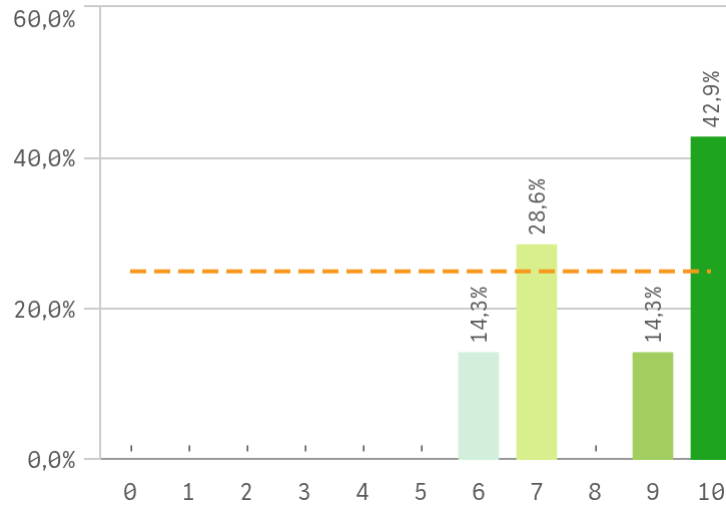

Atención al estudiante

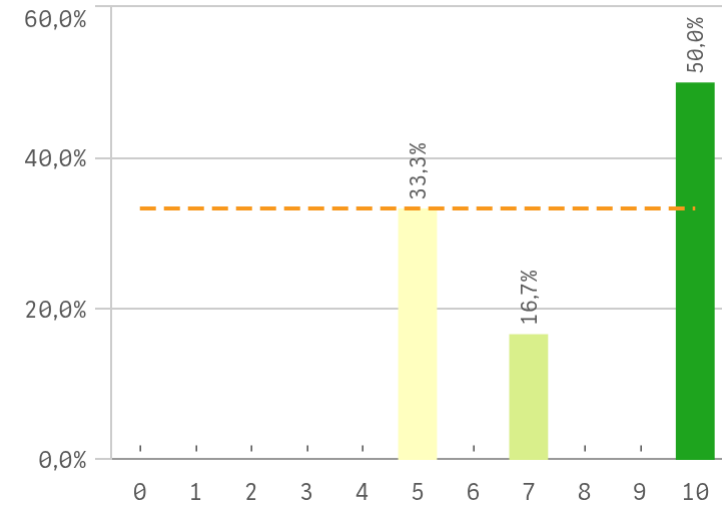

Prestigio UCM

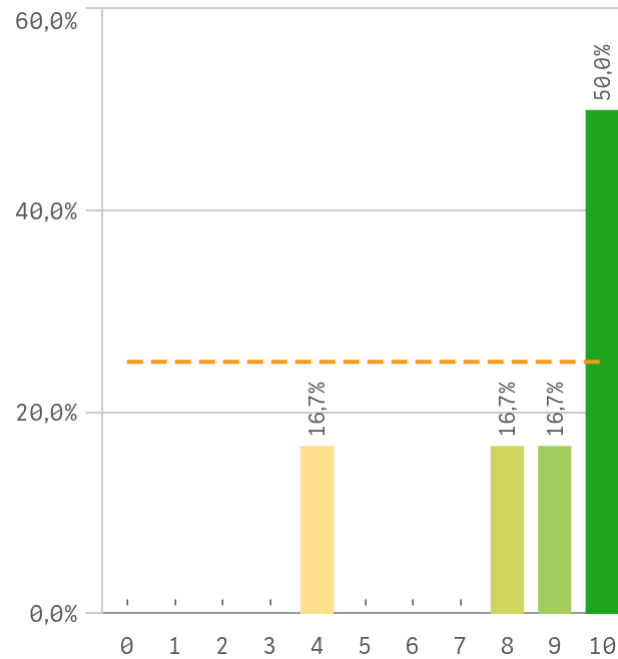

Fortalezas y debilidades

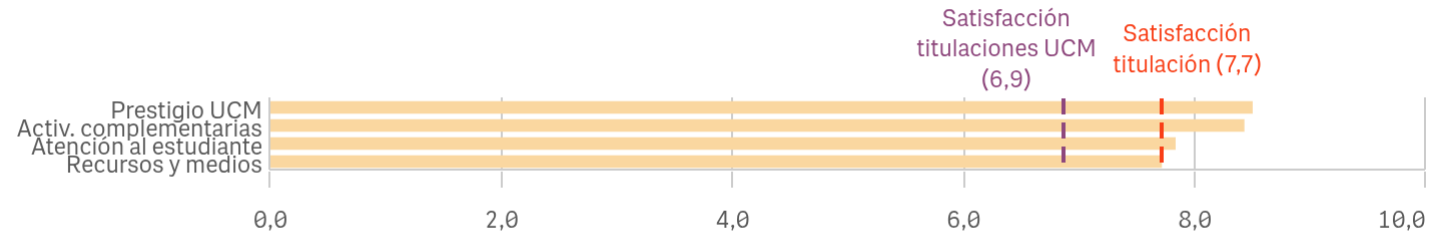

"Satisfacción titulaciones UCM" SOLO se calcula con los "Cursos Académicos" y "Tipos de Titulación" seleccionados, siendo el umbral de las Fortalezas/Debilidades

UCM	Q	Media	Desv. típica	Mediana	Moda
Prestigio UCM		8,5	2,3	9,5	10,0
Activ. complementarias		8,4	1,7	9,0	10,0
Atención al estudiante		7,8	2,5	8,5	10,0
Recursos y medios		7,7	2,1	8,0	8,0

Grado-Máster Egresados: Satisfacción I

Satisfacción de la titulación

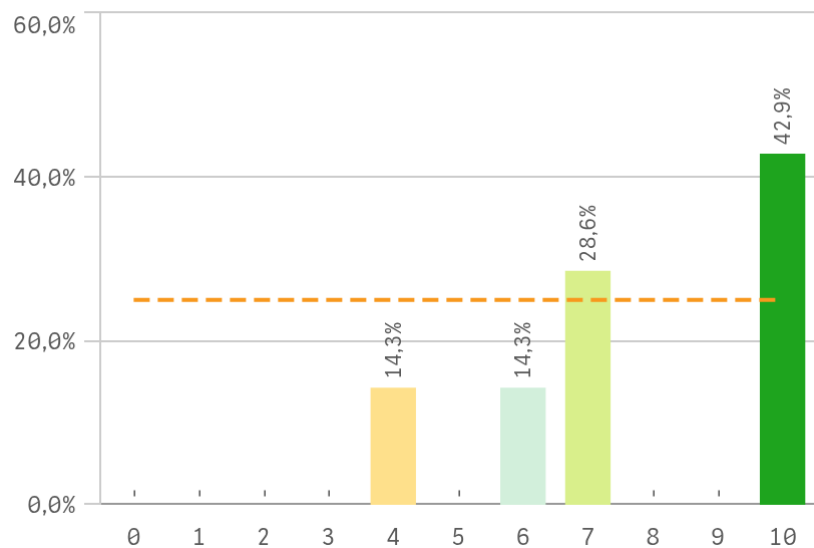

Media
7,7

Desv. típica
2,4

Mediana
7,0

Moda
10,0

Expectativas titulación

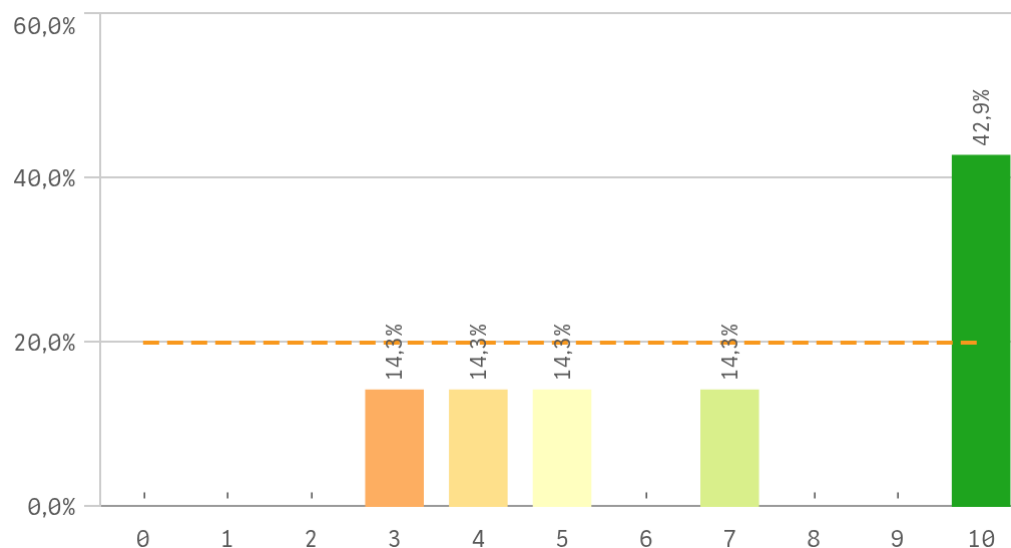

Satisfacción UCM

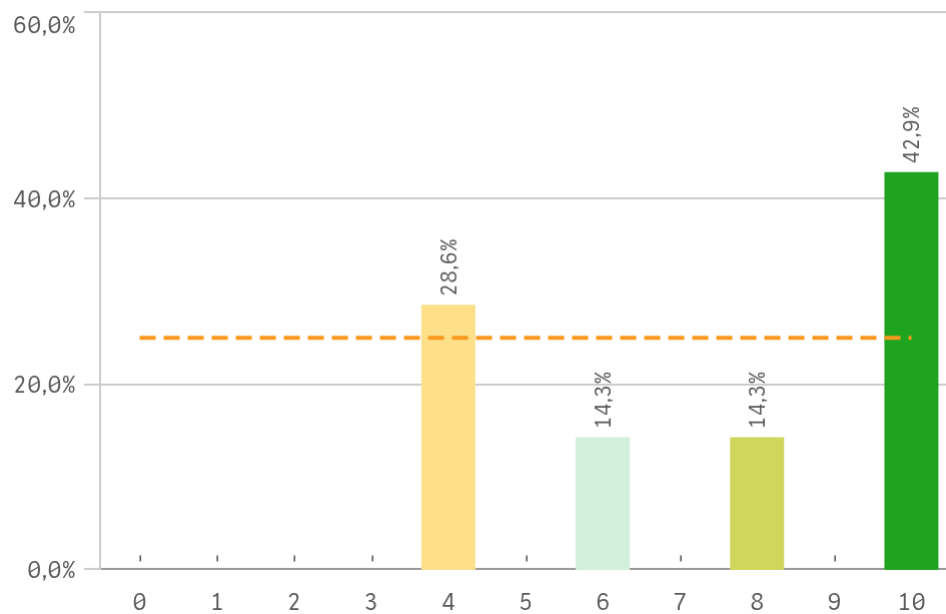

Satisfacción de la formación

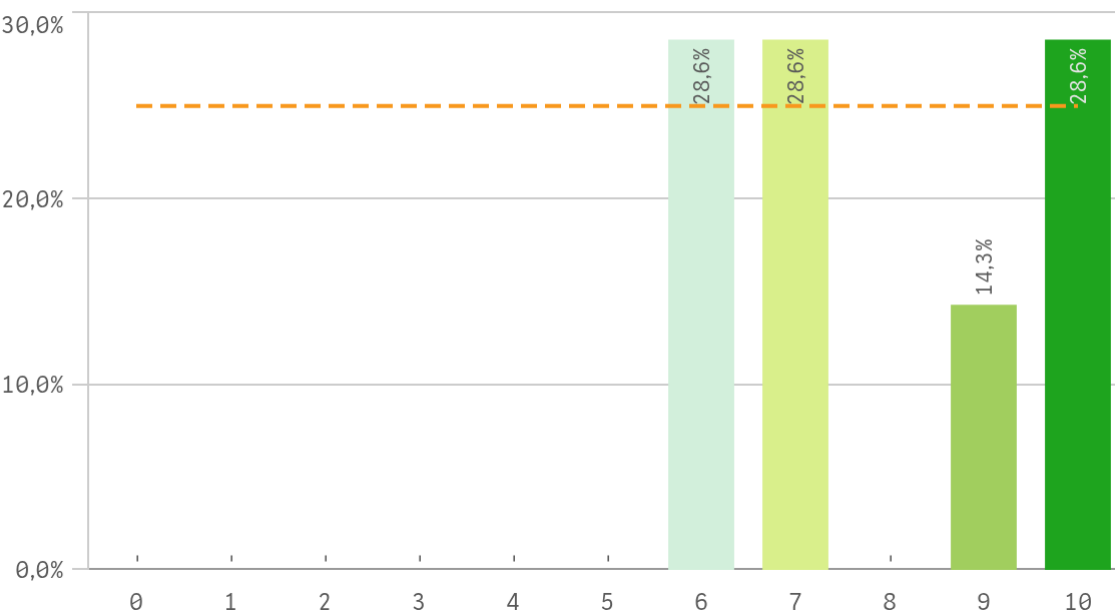

Grado-Máster Egresados: Satisfacción II

Satisfacción de las Instalaciones de docencia

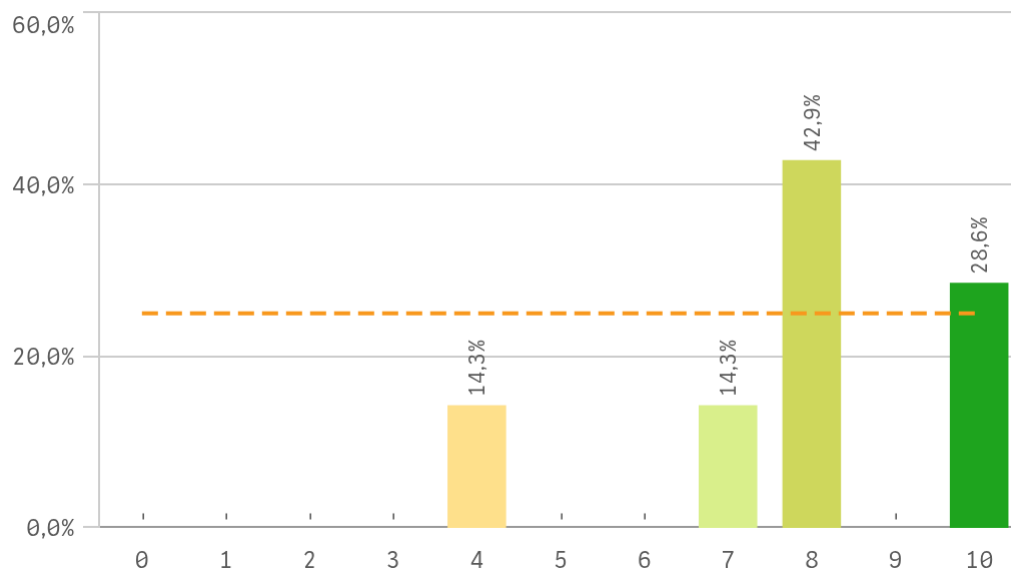

Orgullo estudiante UCM

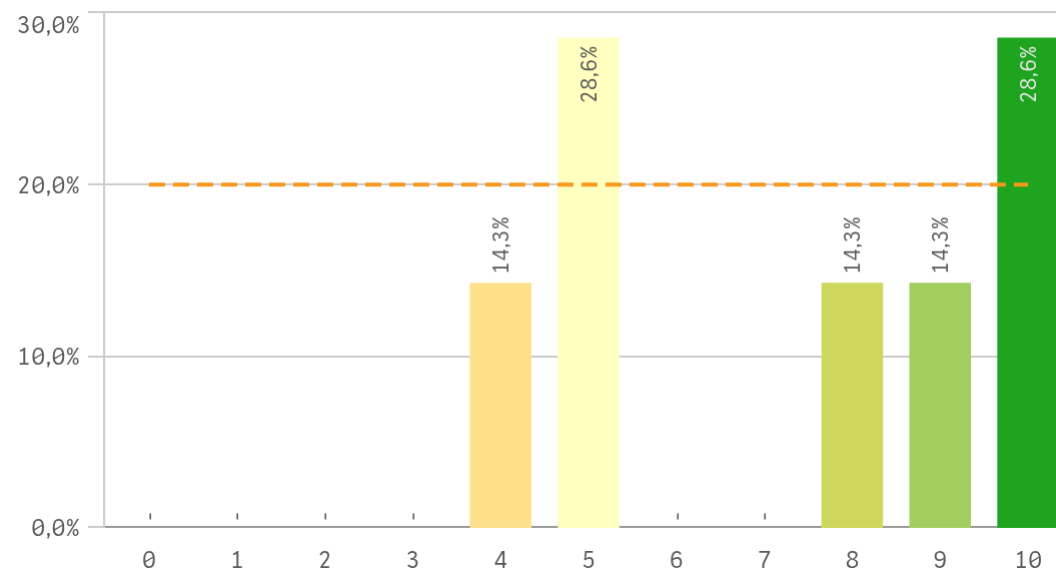

Satisfacción	Q	Me...	Desv. típica	Me...	M...
Satis. instalaciones de docencia		7,9	2,0	8,0	8,0
Satisfacción formación		7,9	1,8	7,0	-
Satisfacción UCM		7,4	2,8	8,0	10,0
Orgullo estudiante UCM		7,3	2,6	8,0	-
Expectativas titulación		7,0	3,1	7,0	10,0

Fortalezas y debilidades

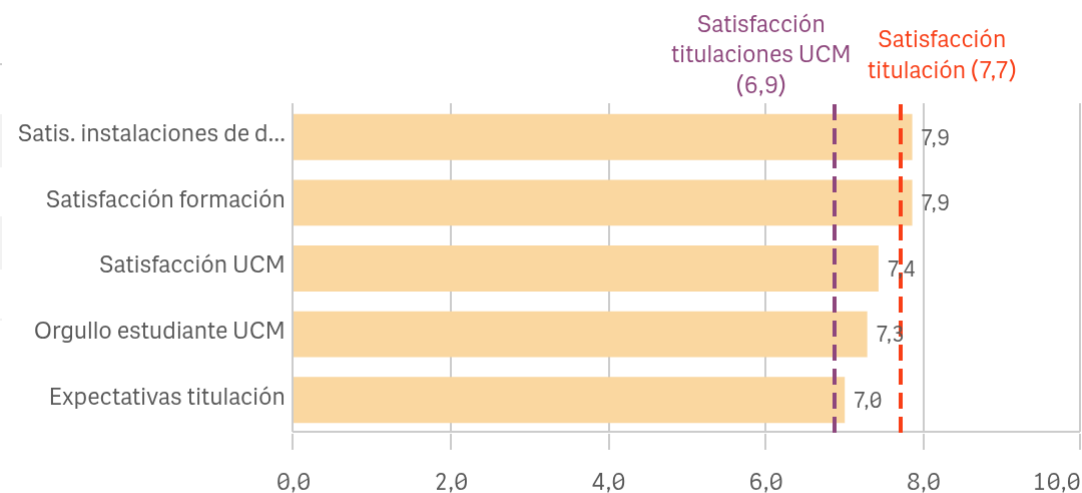

"Satisfacción titulaciones UCM" SOLO se calcula con los "Cursos Académicos" y "Tipos de Titulación" seleccionados, siendo el umbral de las Fortalezas/Debilidades

Grado-Máster Egresados: Compromiso I

Repetir estudios superiores (fidelidad)

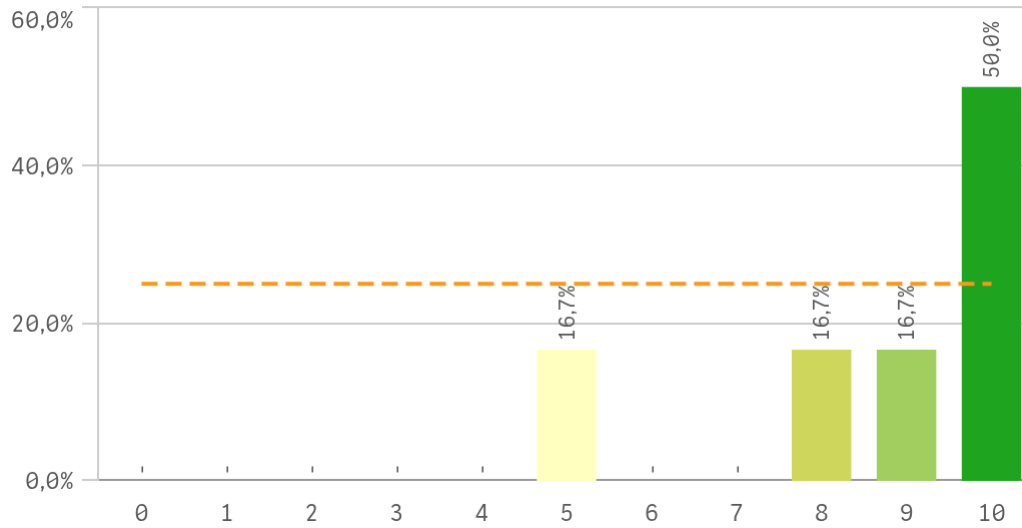

Repetir titulación (fidelidad)

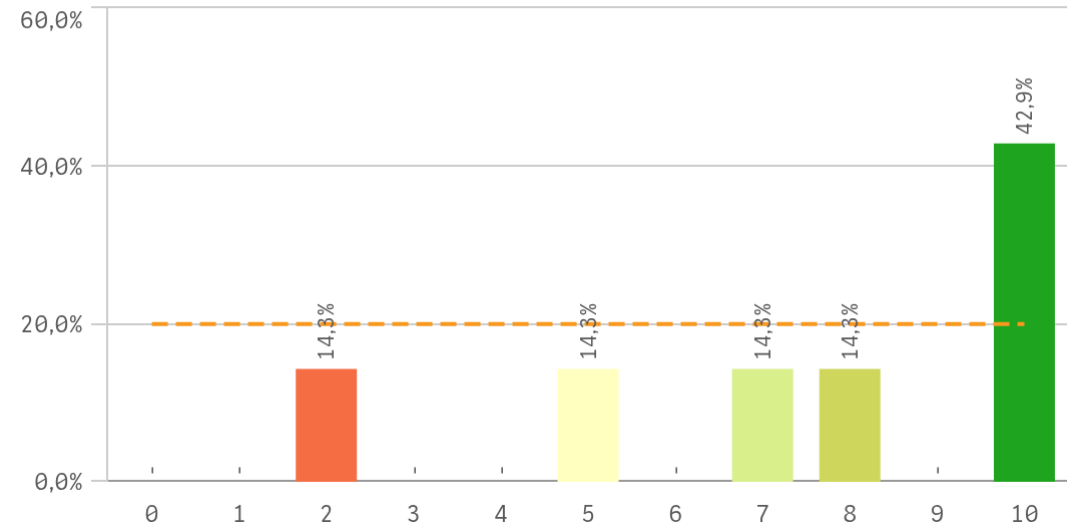

Repetir en la UCM (fidelidad)

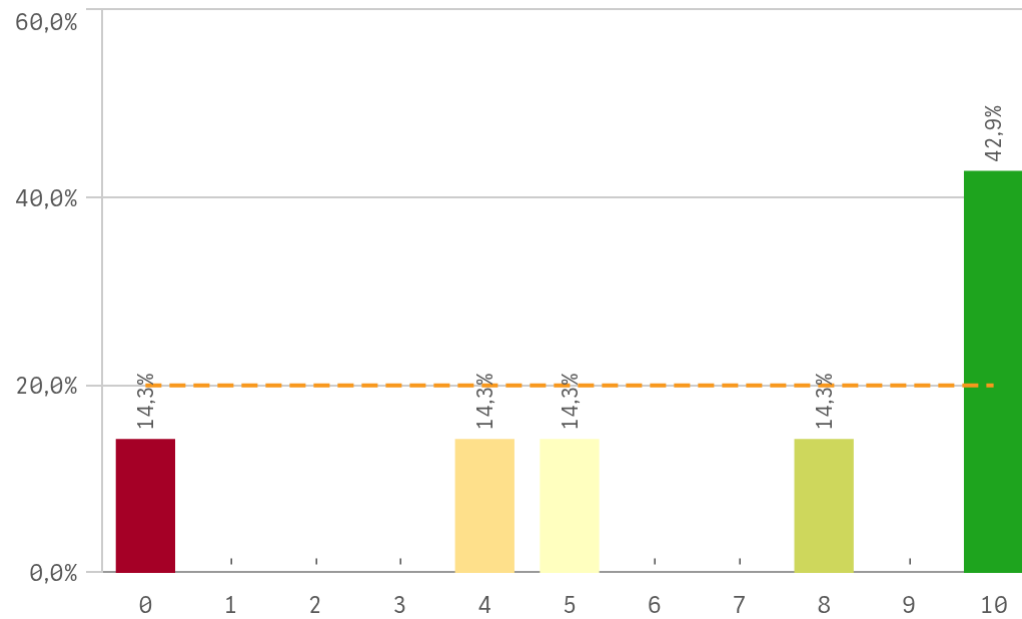

Compromiso	Q	Media	Desv. típica	Mediana	Moda
Repetir estudios superiores		8,7	2,0	9,5	10,0
Repetir titulación		7,4	3,0	8,0	10,0
Seguir en la misma titulación		7,4	3,6	9,0	-
Recomendar la UCM		7,2	3,3	8,5	-
Recomendar titulación		7,0	3,3	8,0	10,0
Repetir en la UCM		6,7	3,9	8,0	10,0
Seguir en la UCM		6,4	4,0	9,0	-

Grado-Máster Egresados: Compromiso II

Recomendar titulación (prescripción)

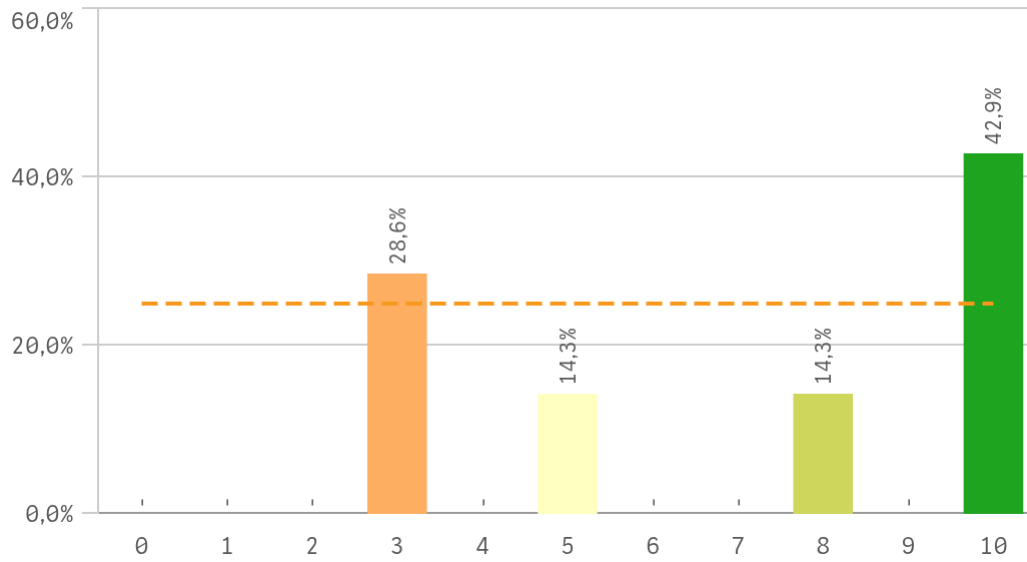

Recomendar la UCM (prescripción)

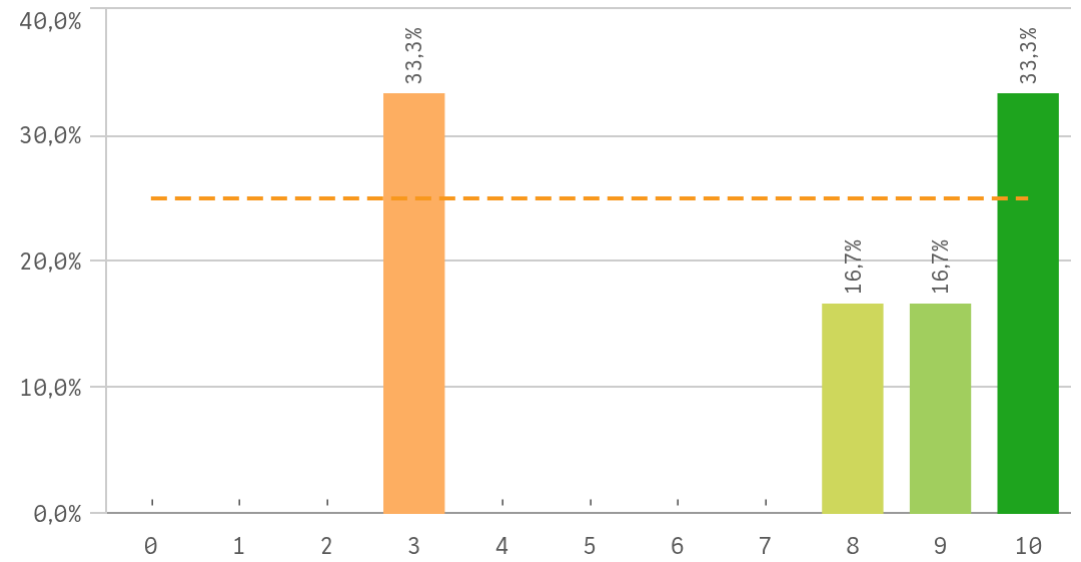

Seguir en la misma titulación (vinculación)

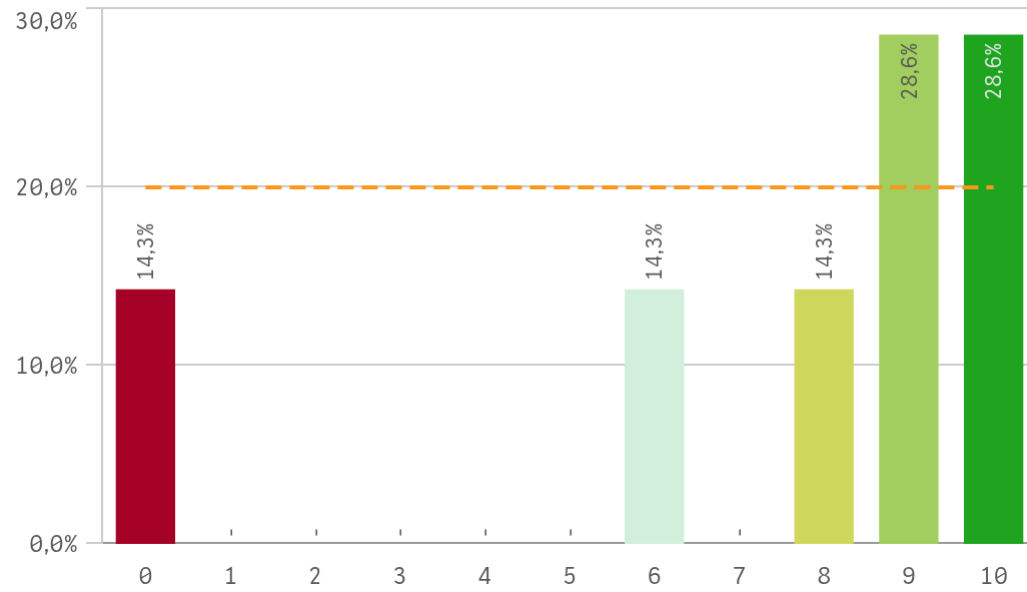

Seguir en la UCM (vinculación)

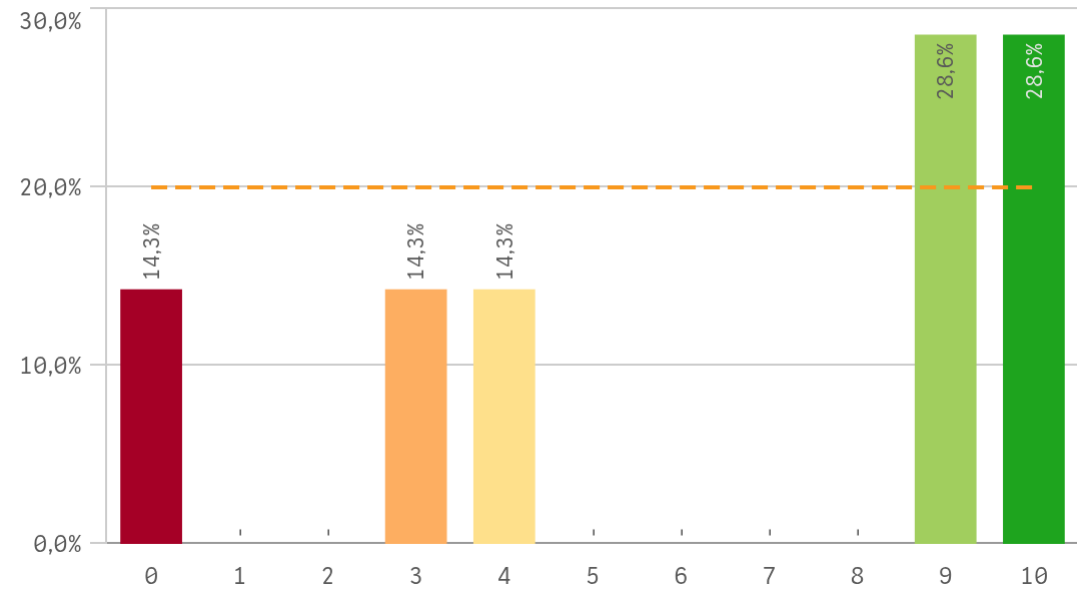

Grado-Máster Egresados: Tabla Compromiso perfil del encuestado

Construcción y significado del valor "compromiso":

- * Egresado comprometido: valora con 9 o más puntos todas las preguntas de fidelidad, prescripción y vinculación.
- * Egresado neutro: la puntuación que otorga a todas las preguntas de fidelidad, prescripción y vinculación están entre 6 y 9.
- * Egresado decepcionado: valora con 6 o menos puntos todas las preguntas de fidelidad, prescripción y vinculación.

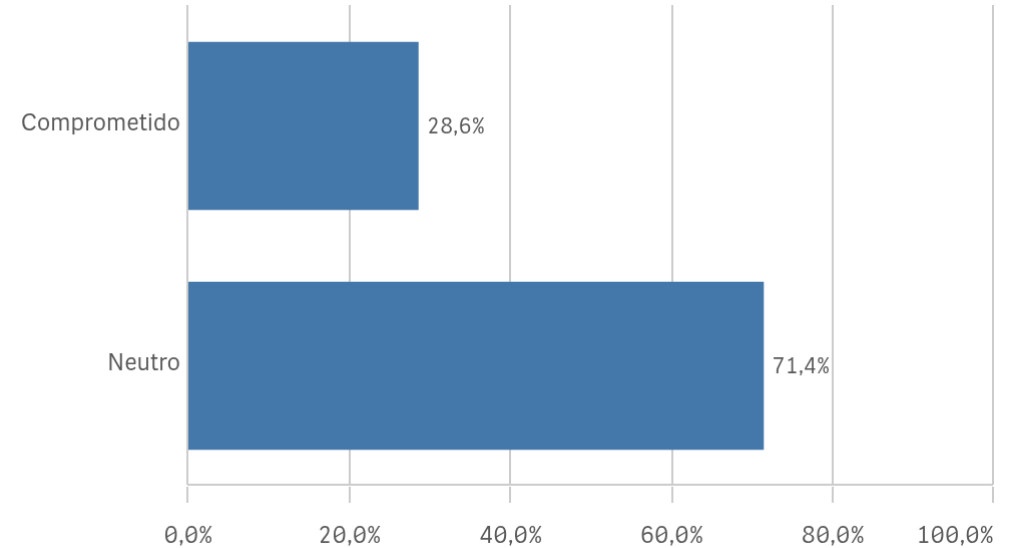
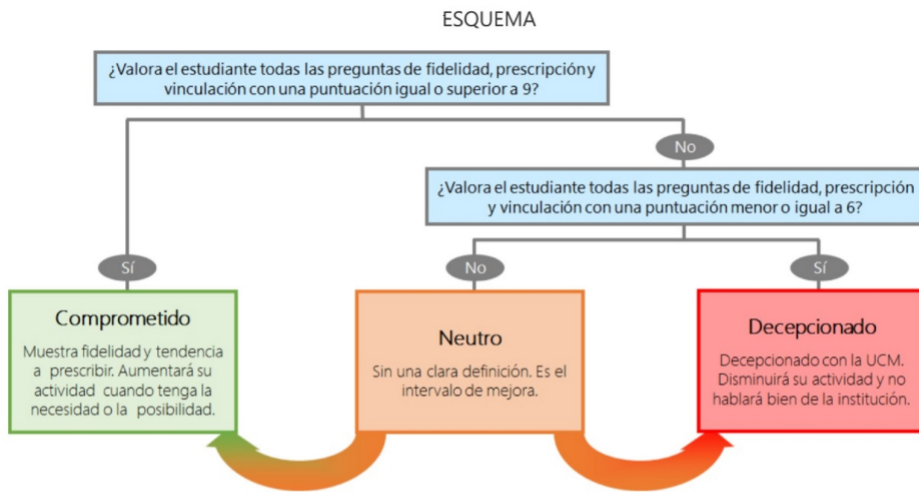

Grado-Máster Egresados: Tabla Resumen I

Competencias adquiridas	Q	Media
Organizar		8,9
Adaptación a nuevas situaciones		8,6
Manejar dificultades		8,5
Asumir responsabilidades		8,4
Analizar		8,1
Aprendizaje		8,1
Trabajar en equipo		8,1
Puntualidad		8,0
Capacidad técnica resolución de problemas		7,9
Críticas		7,7
Expresión y comunicación		7,4
Comunicación bilingüe		6,7
Competencias desarrolladas en la titulación		6,6
Liderazgo		6,3

Titulación	Q	Media
Calificaciones en tiempo adecuado		7,9
Integración teoría/práctica		7,6
Nivel de dificultad adecuado		8,0
Número de alumnos por aula		8,6
Objetivos claros		7,4
Orientación internacional		3,3
Plan de estudios adecuado		6,6
Relación calidad/precio		5,7

UCM	Q	Media
Prestigio UCM		8,5
Activ. complementarias		8,4
Atención al estudiante		7,8
Recursos y medios		7,7

Satisfacción	Q	Media
Satis. instalaciones de docencia		7,9
Satisfacción formación		7,9
Satisfacción UCM		7,4
Orgullo estudiante UCM		7,3
Expectativas titulación		7,0

Grado-Máster Egresados: Tabla Resumen II

Asignaturas	Q	Media
Innovación		7,3
Materiales ofrecidos		6,3
Objetivos		6,8
Organización		5,6
Prácticas		6,6
Trabajo no presencial		7,1

Compromiso	Q	Media
Repetir estudios superiores		8,7
Repetir titulación		7,4
Seguir en la misma titulación		7,4
Recomendar la UCM		7,2
Recomendar titulación		7,0
Repetir en la UCM		6,7
Seguir en la UCM		6,4

Formación y estancia en el extranjero	Q	Media
Acceso al mundo de la investigación		7,9
Acceso al mundo laboral		5,7
Competencias relacionadas		8,2
Mejora laboral por estancia en el extranjero		7,0