

IUCM30-Tasa de inserción laboral de los estudiantes egresados

Participación

Población (N)

143

Muestra (n)

15

Participación (%)

10,5%

(IUCM-30)

Tasa de inserción laboral (n=9)

60,0%

Si no se realiza ninguna selección de curso, centro o titulación mostrará el dato acumulado total. El valor mostrado siempre es el correspondiente a la selección.

(IUCM-30)

Tasa de inserción laboral histórico

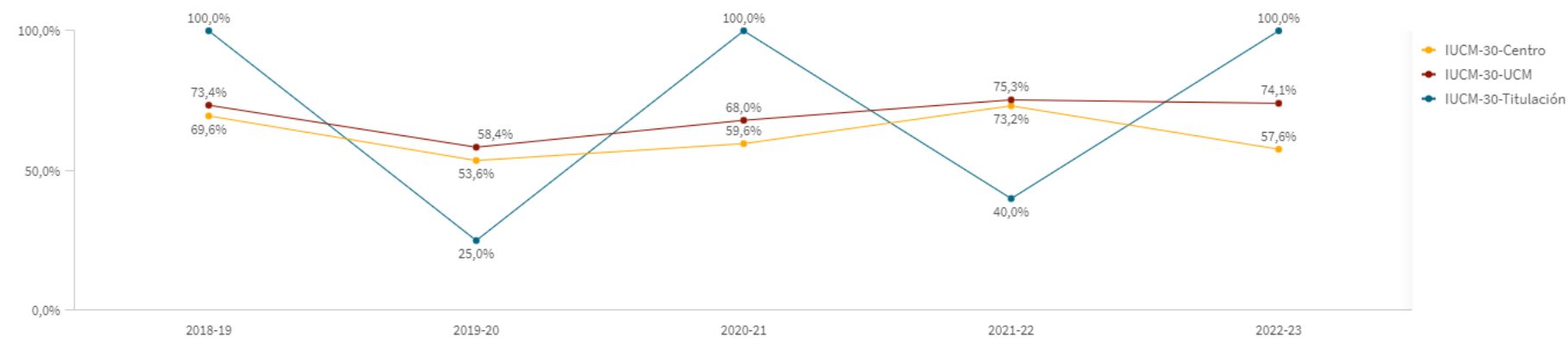

El histórico correspondiente a CENTRO y a TIUTLACIÓN sólo se muestra si hay una centro y/o una titulación seleccionada.

Sobre la muestra I

Edad de los estudiantes agrupada

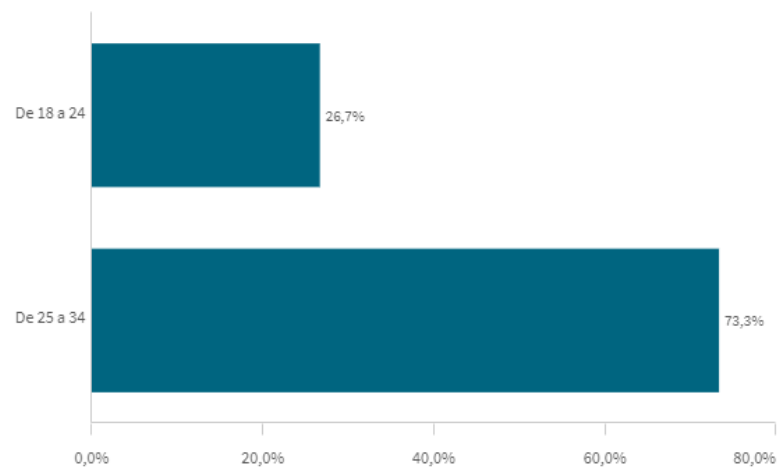

Edad media

25,33

(n=15)

Género de la muestra

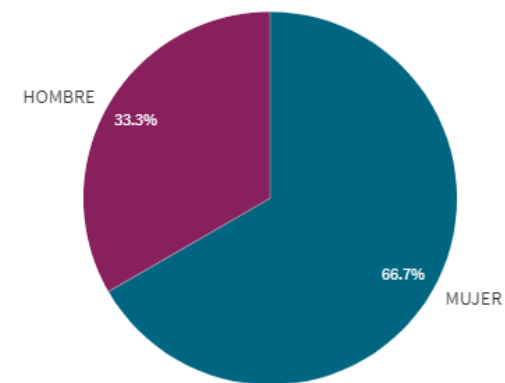

Situación laboral

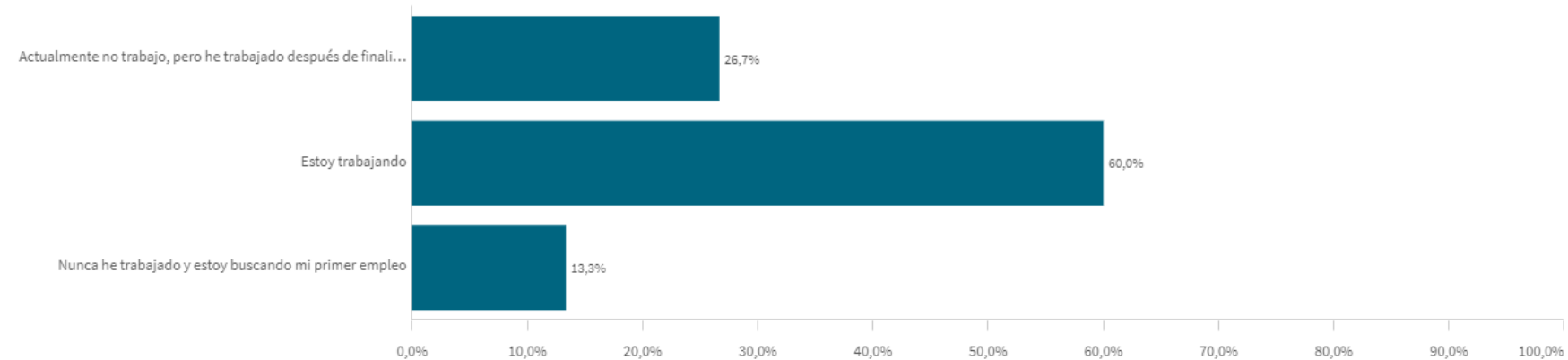

Situación laboral

(valores absolutos)

Situación laboral	n
Totales	15
Actualmente no trabajo, pero he trabajado después de finalizar mis estudios y estoy buscando trabajo	4
Estoy trabajando	9
Nunca he trabajado y estoy buscando mi primer empleo	2

Sobre la muestra que trabaja o ha trabajado I

Tipo de contrato

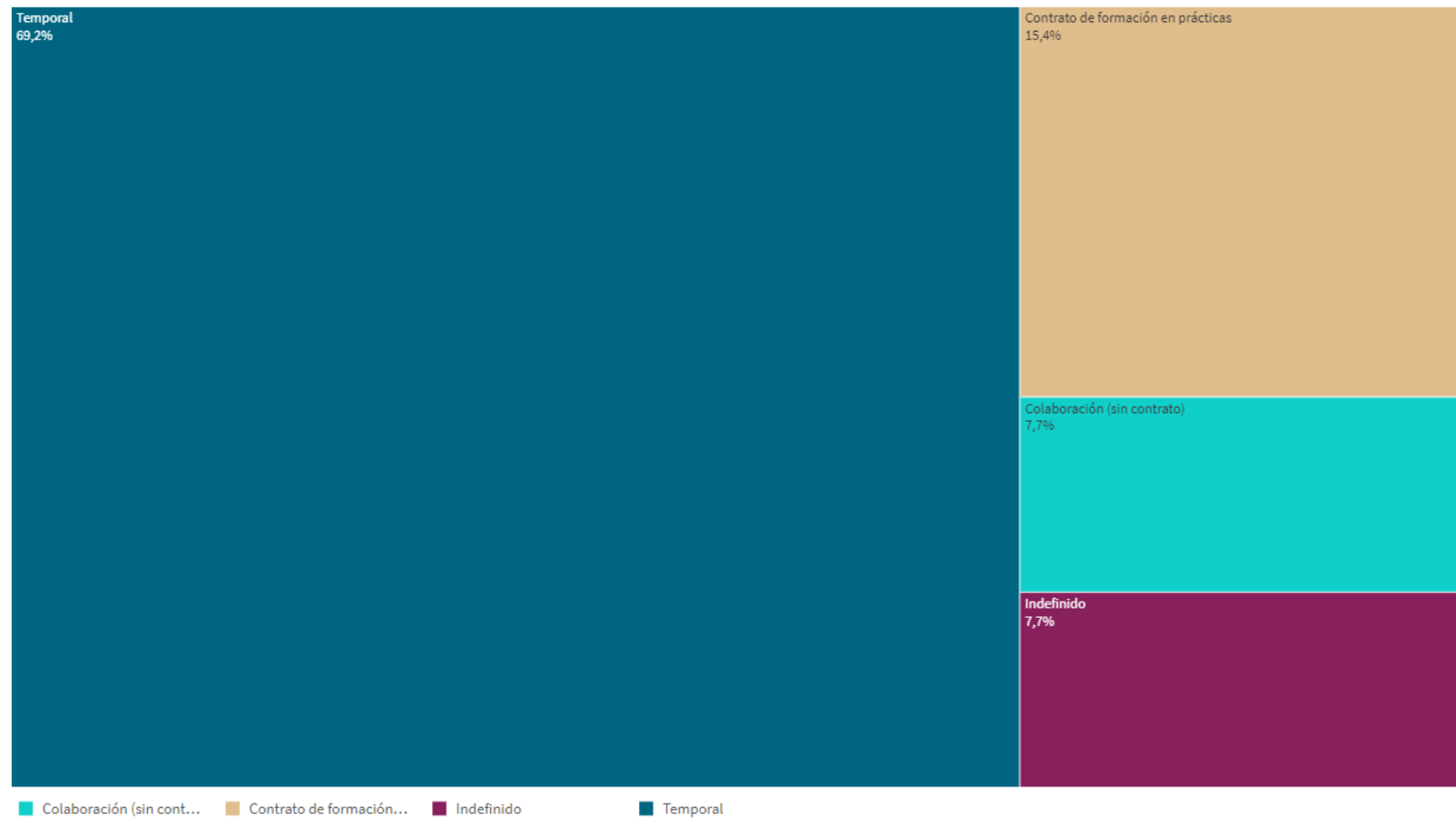

n=13

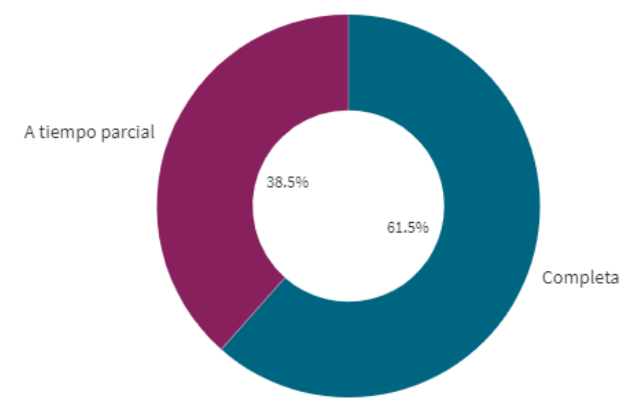
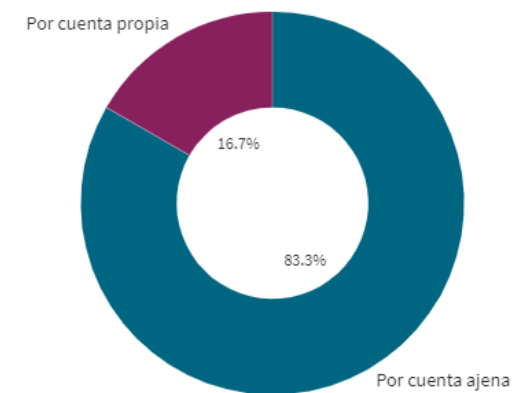

Sobre la muestra que trabaja o ha trabajado II

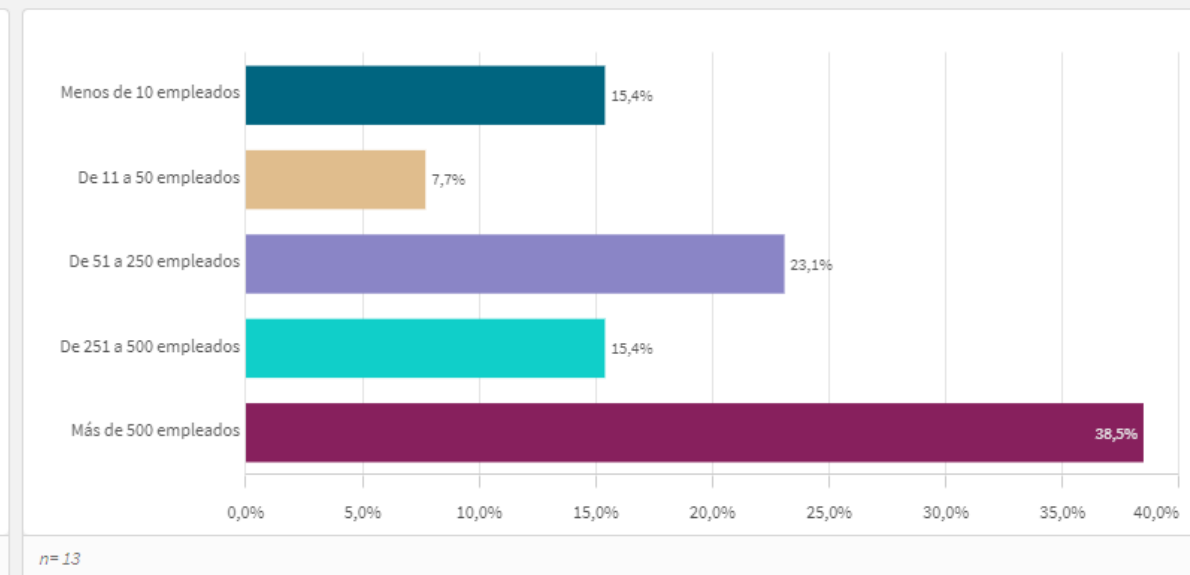
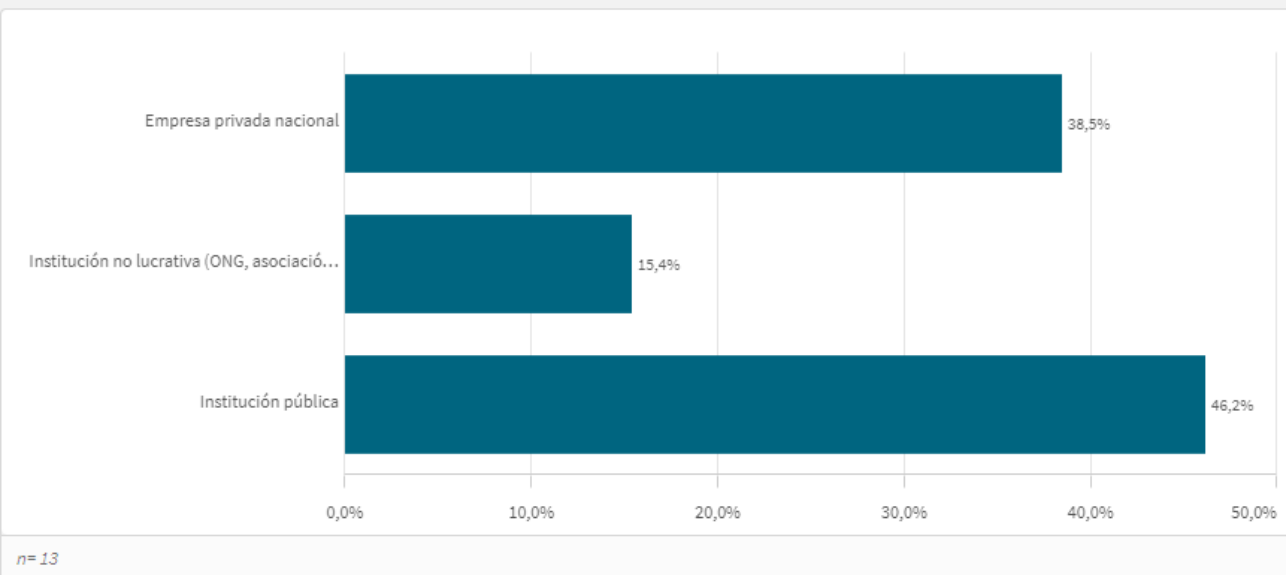

Situación laboral (los que trabajan o han trabajado) I

Media de meses en encontrar primer empleo

Media
9,31

Mediana= 8.S.D.= 9,0681183

Media de meses en encontrar el primer empleo por género

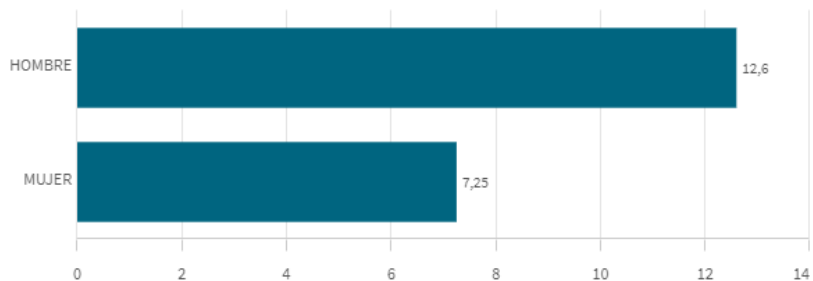

Media de meses en encontrar el primer empleo por edad

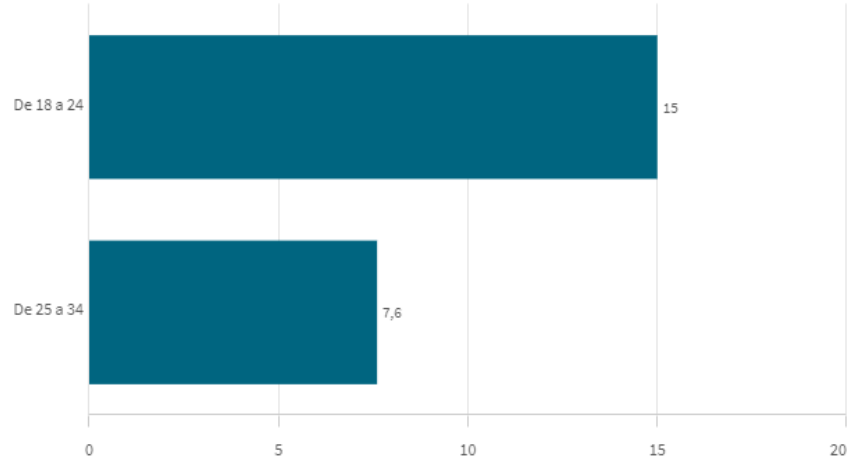

Encontraron empleo antes de finalizar sus estudios

23,1%

n=3

En que medida finalizar los estudios mejoró el empleo

Valoración entre 0 y 10

Media

-

Mediana= D.S.=

Encontraron empleo antes de finalizar sus estudios por género

El gráfico no se muestra porque solo contiene valores indefinidos.

Frecuencia de valoraciones de la mejora de empleo al finalizar estudios

El gráfico no se muestra porque solo contiene valores indefinidos.

Situación laboral (los que trabajan o han trabajado) II

Adecuación del empleo a la capacitación obtenida

Media

7,5

Mediana= 9 S.D.= 3,8340579

Adecuación del empleo a la capacitación obtenida por género

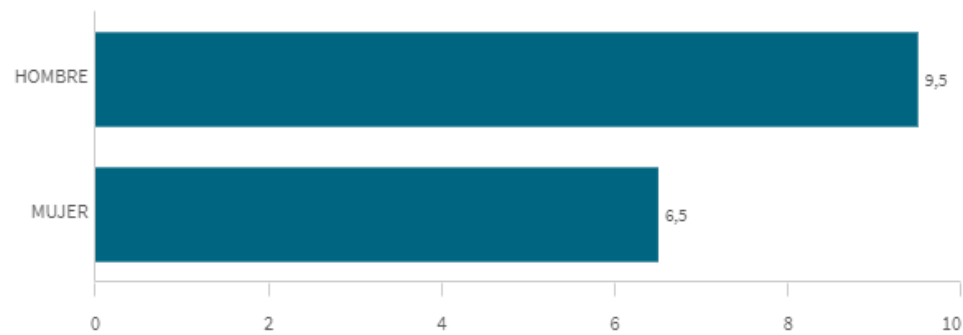

Frecuencia de valoraciones de adecuación del empleo a la capacitación

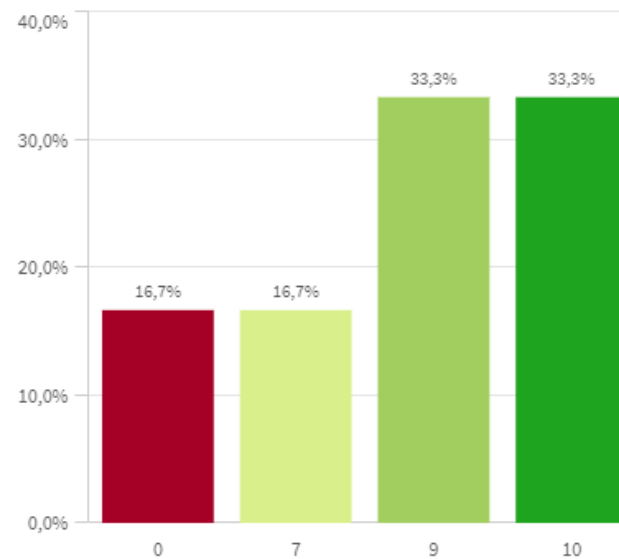

Empleo relacionado con la titulación

Media

6

Mediana= 7 S.D.= 3,8078866

Empleo relacionado con la titulación por género



Frecuencia de valoraciones del empleo relacionado con la titulación

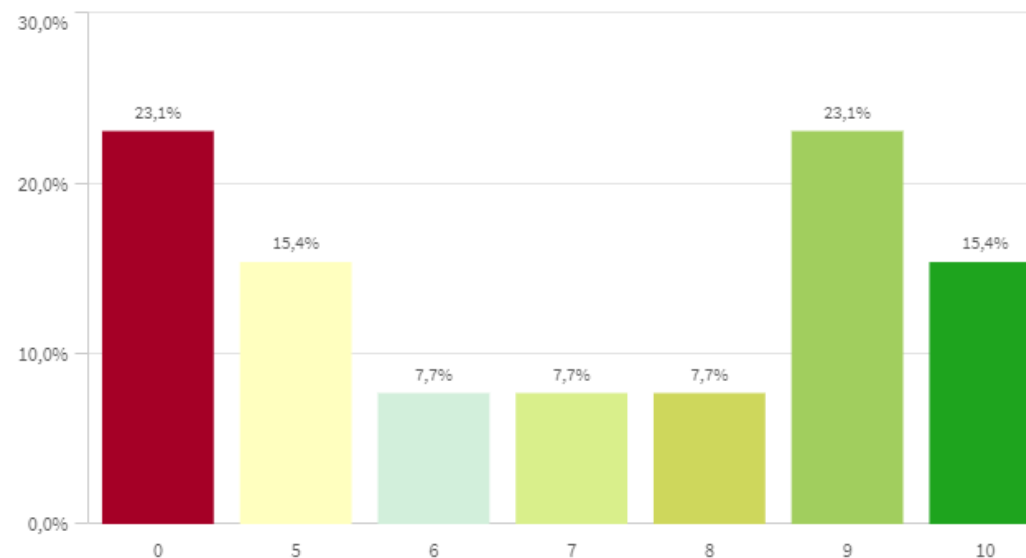

Situación laboral (los que trabajan o han trabajado) III

Media de empleos tras titularse

Media

2

Mediana= 1 S.D.= 1,5491933

Condiciones materiales y humanas del empleo

Media

8,33

Mediana= 8 S.D.= 1,0327956

He tenido otros empleos menos satisfactorios

Media

3,75

Mediana= 3 S.D.= 4,3493295

Media de empleos tras titularse por género

HOMBRE

2,5

MUJER

1,75

0 0,5 1 1,5 2 2,5

Condiciones materiales y humanas del empleo por género

HOMBRE

8

MUJER

8,5

0 2 4 6 8 10

He tenido otros empleos menos satisfactorios por género

HOMBRE

7

MUJER

2,67

0 2 4 6 8 10

Media de empleos tras titularse por edad

De 18 a 24

De 25 a 34

2

0 0,5 1 1,5 2

Condiciones materiales y humanas del empleo por edad

De 18 a 24

De 25 a 34

8,33

0 2 4 6 8 10

He tenido otros empleos menos satisfactorios por edad

De 18 a 24

De 25 a 34

3,75

0 2 4 6 8 10

Situación laboral (los que trabajan o han trabajado) IV

Satisfacción con el trabajo actual

Media

7

Mediana= 8 S.D.= 3,1908961

Satisfacción con el trabajo actual por género

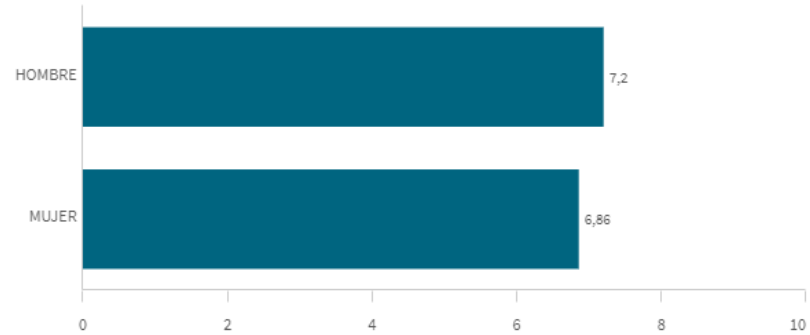

Satisfacción con el trabajo actual por edad

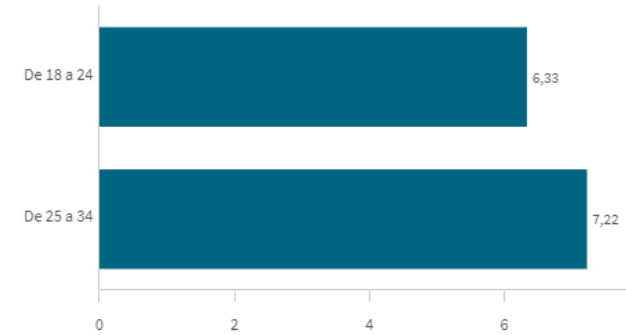

Frecuencia de valoraciones de la satisfacción con el trabajo actual

