



OFICINA para la CALIDAD

Vicerrectorado de Calidad

UNIVERSIDAD COMPLUTENSE DE MADRID

Grado-Máster



Encuestas de Satisfacción

PDI



UNIVERSIDAD
COMPLUTENSE
MADRID

Curso 2023-2024

**MÁSTER EN NANOFÍSICA Y
MATERIALES AVANZADOS**



CURSO: 2023-24

OFICINA para la CALIDAD

Vicerrectorado de Calidad
UNIVERSIDAD COMPLUTENSE DE MADRID

TITULACIÓN: MÁSTER EN NANOFÍSICA Y MATERIALES
AVANZADOS

FACULTAD DE CIENCIAS FÍSICAS

Genero

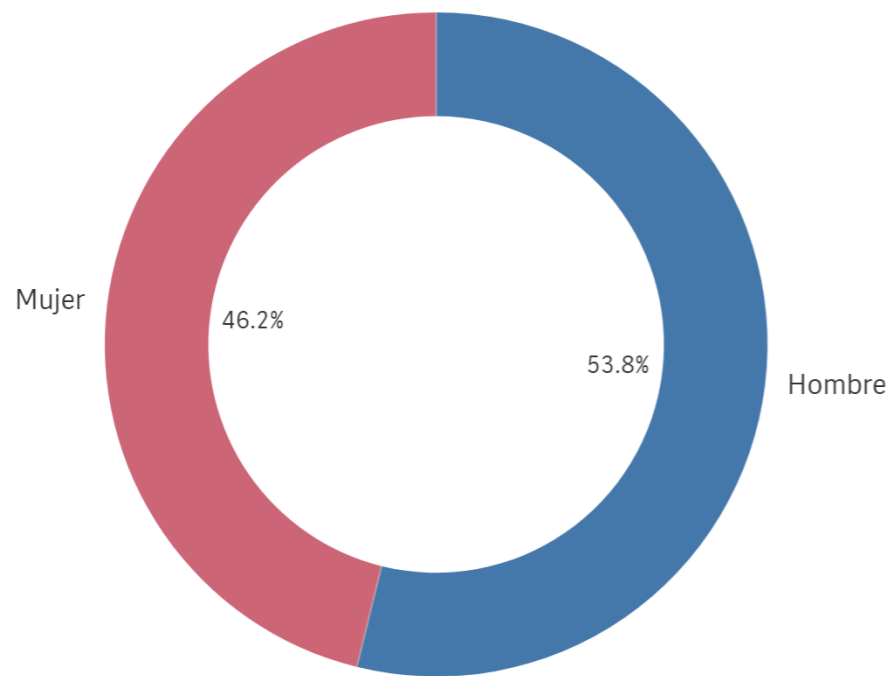

■ Hombre ■ Mujer

Población N

-

%_Participacion

-

Participación n

13

Edad (años)

(%) Porcentaje por franjas

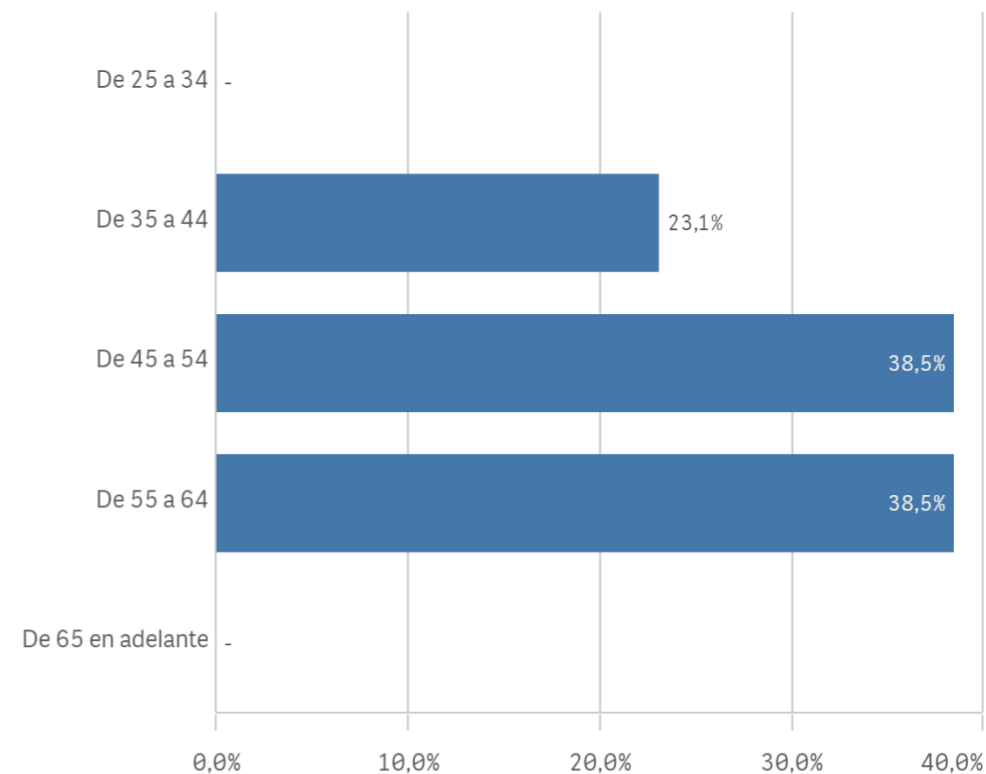

Edad media (años)

50,1

Des. Típica

8,2

Distribución por categorías

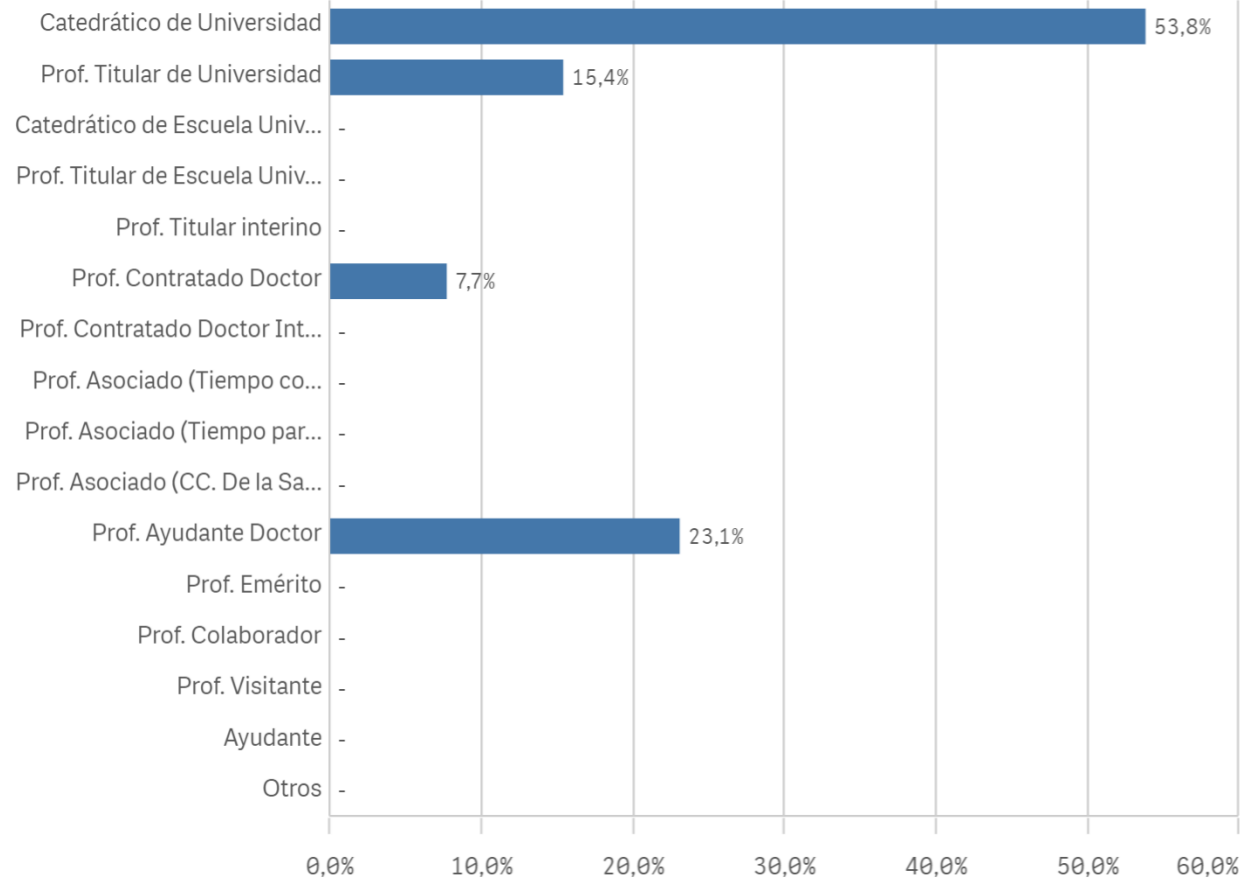

Experiencia laboral (años)

(%) Porcentaje por franjas

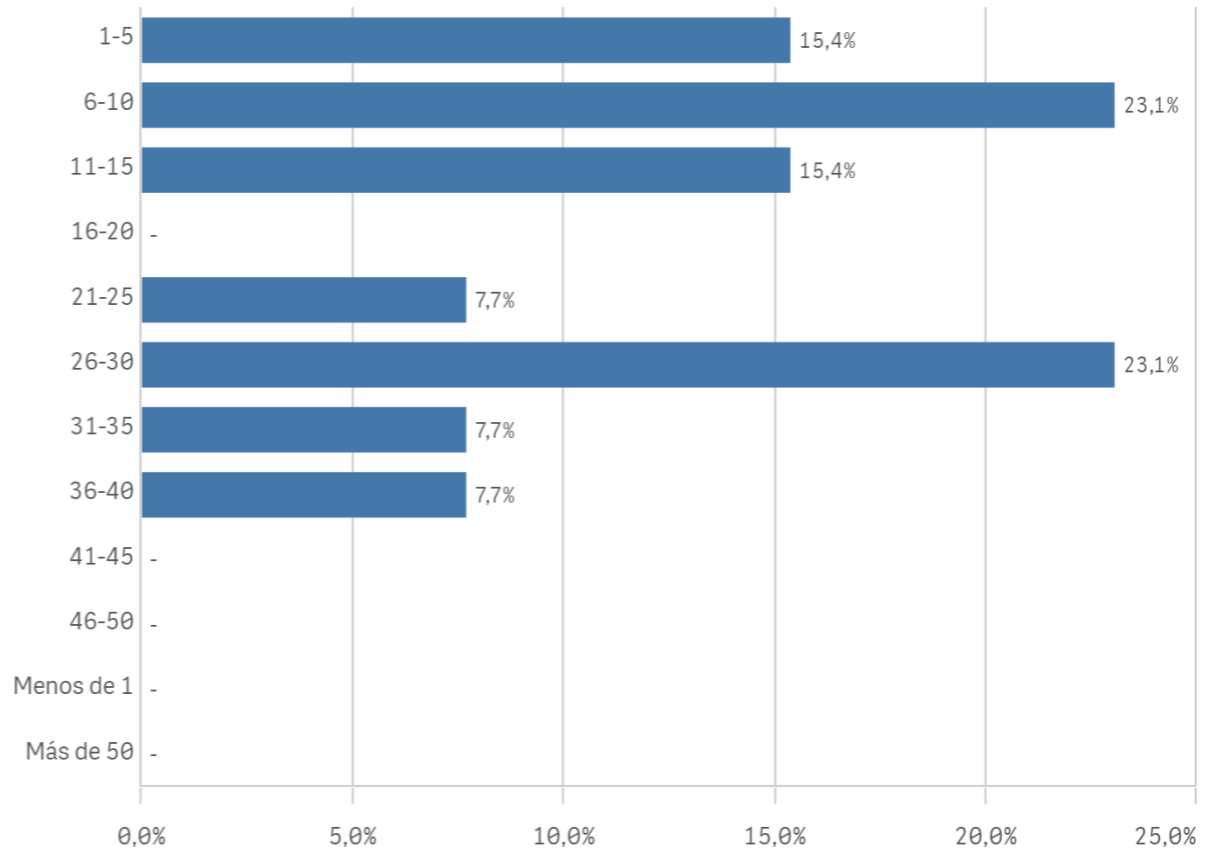

Distribución por N° de Titulaciones

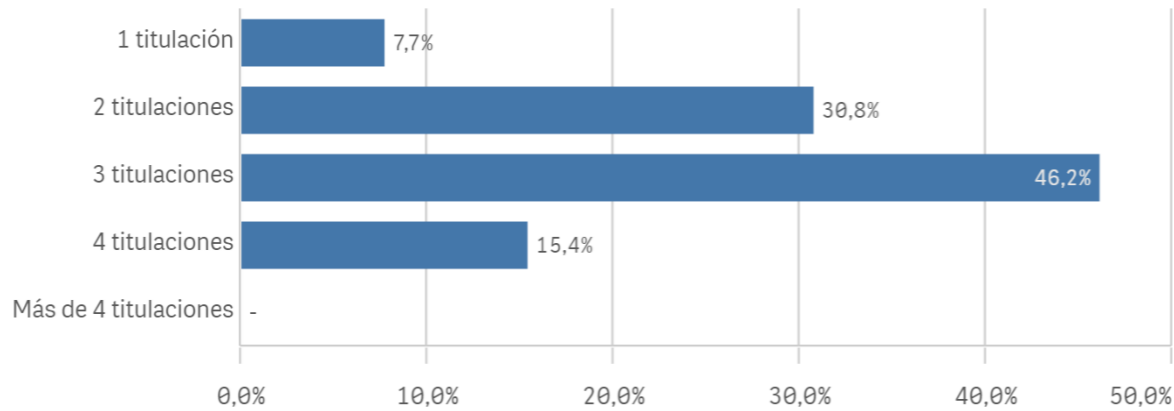

Tipo de titulación (%)

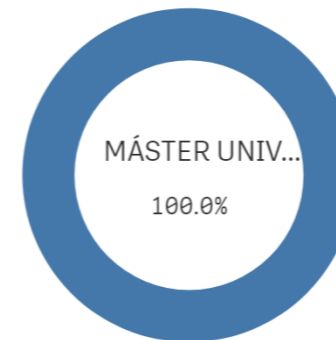

Plan de estudios

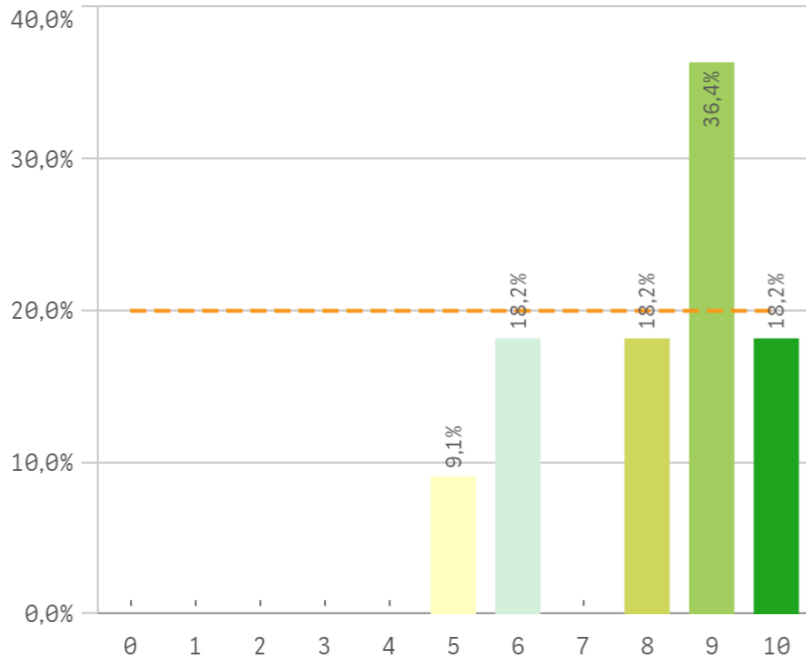

Objetivos claros

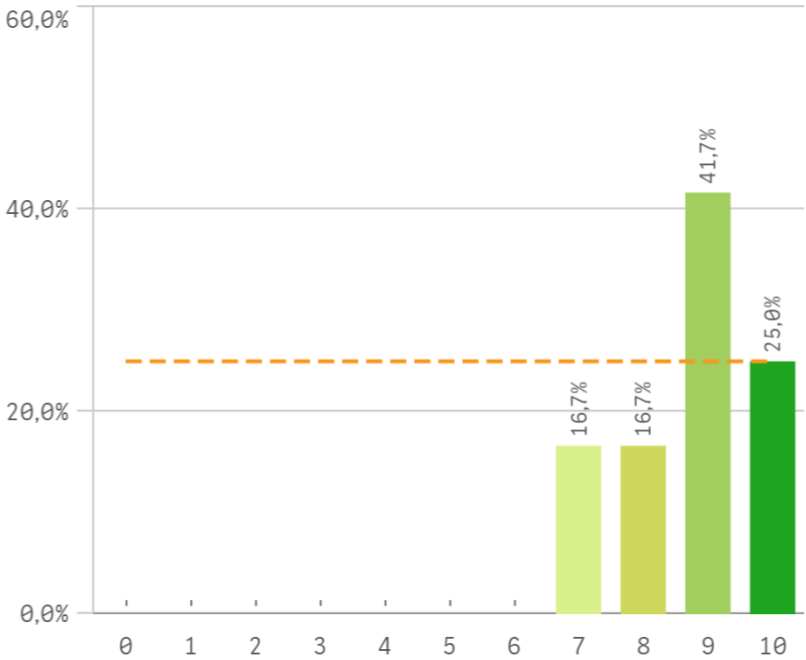

Cumplimiento del programa

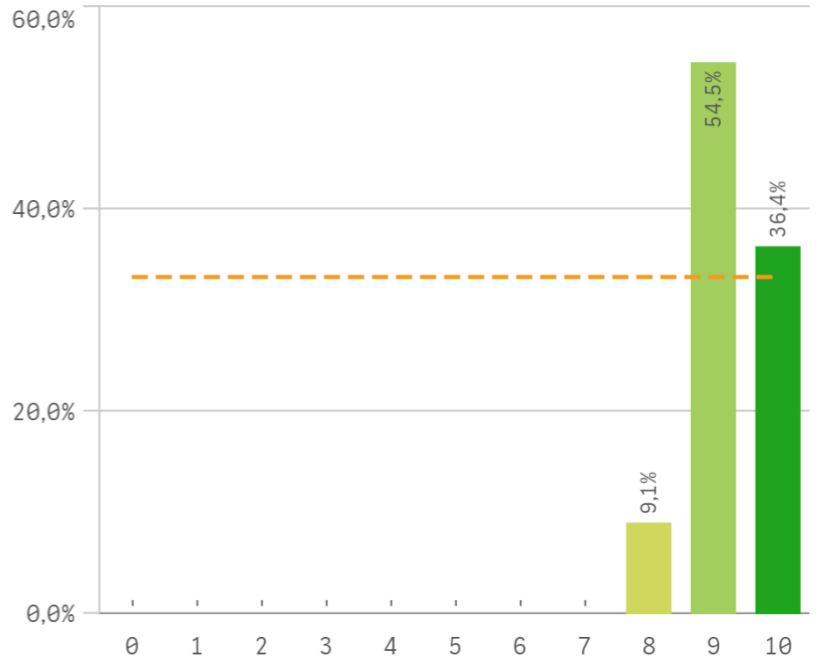

Orientación internacional

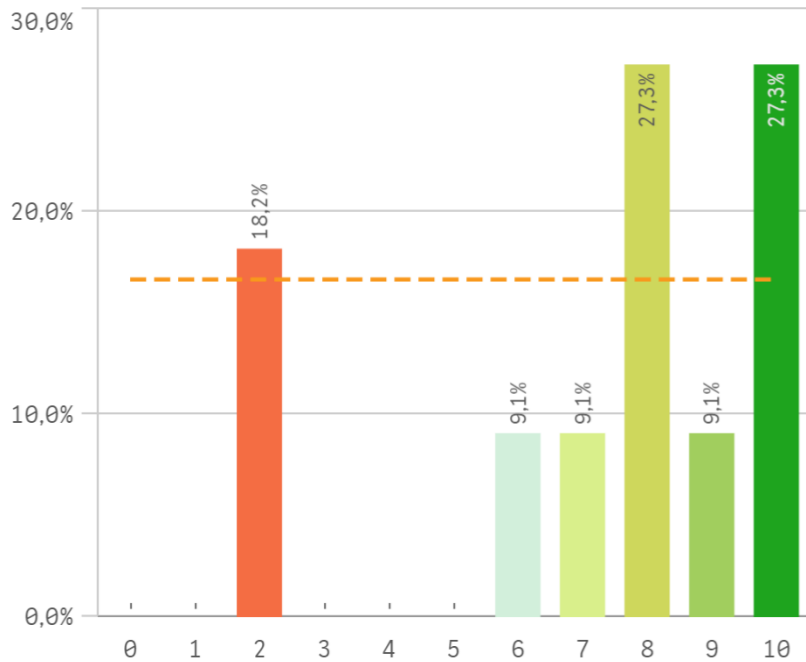

Coordinación de la titulación

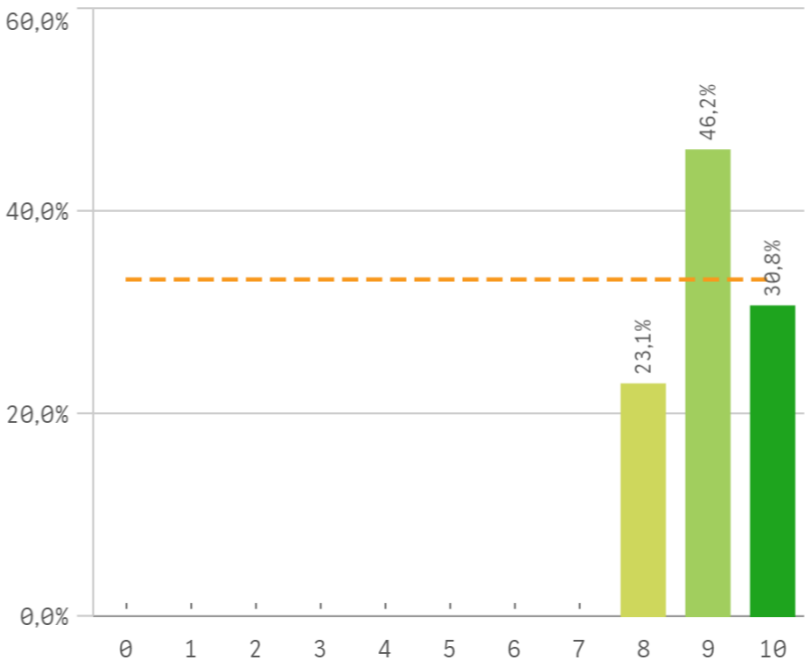

Alumnos por aula

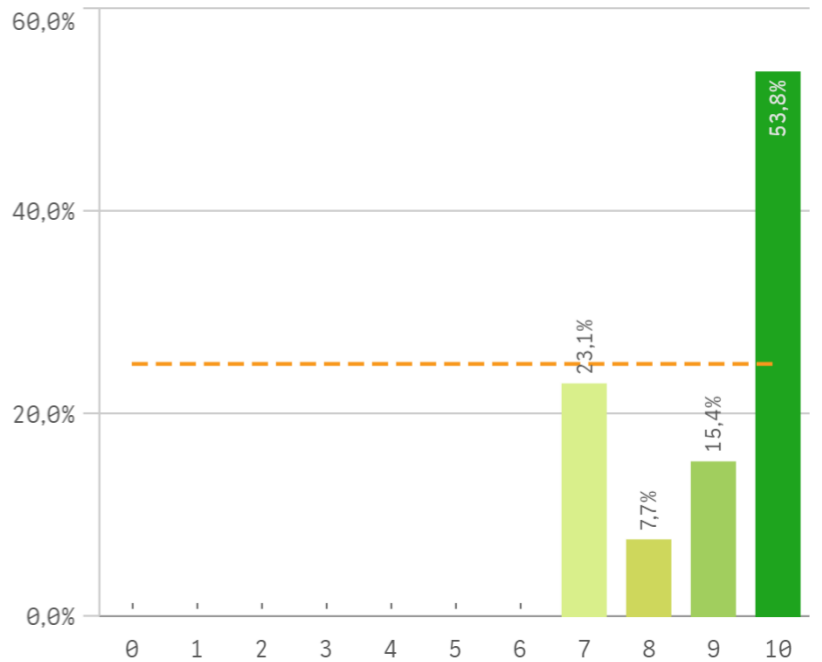

Dificultad apropiada

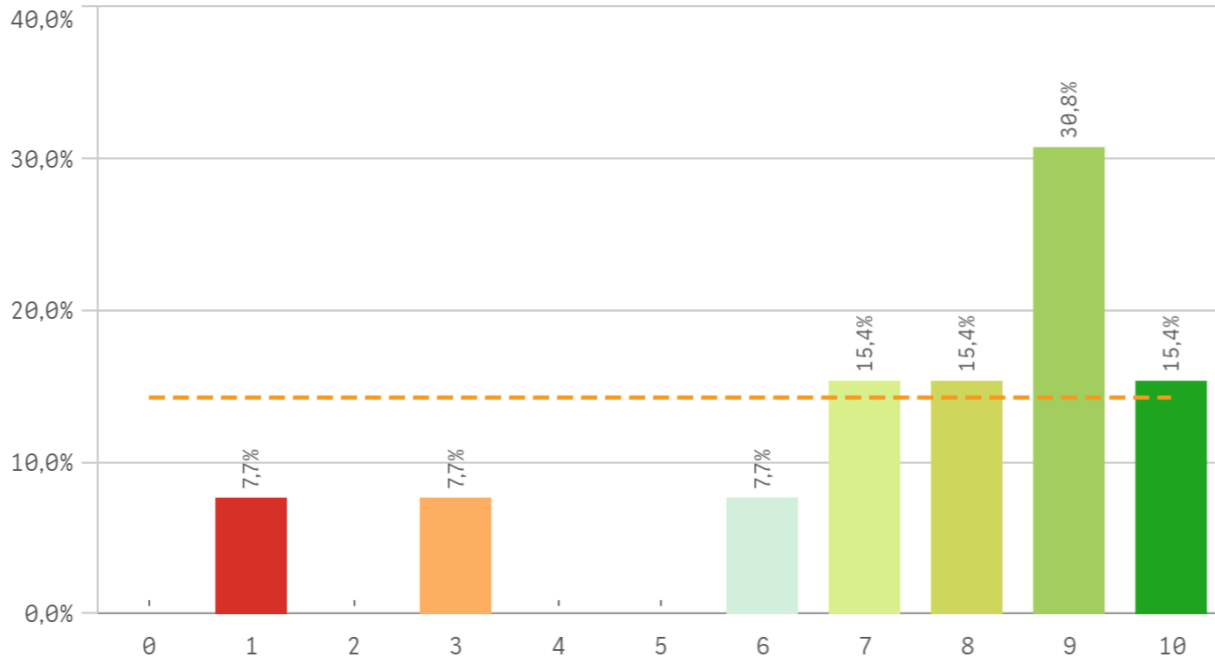

Integración teoría/práctica

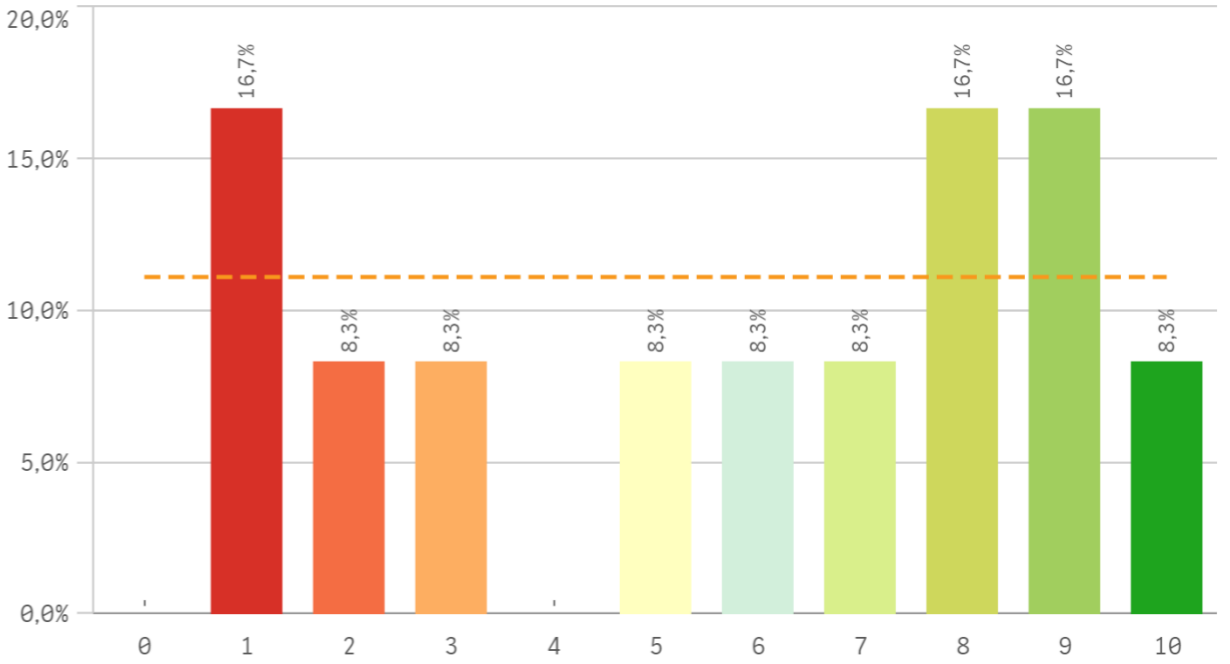

Relación calidad/precio

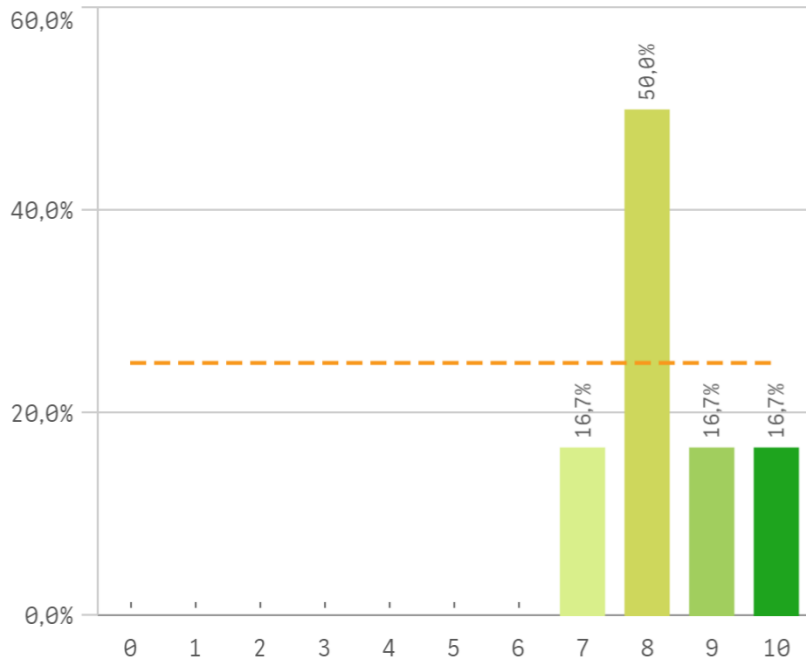

Calificaciones en tiempo

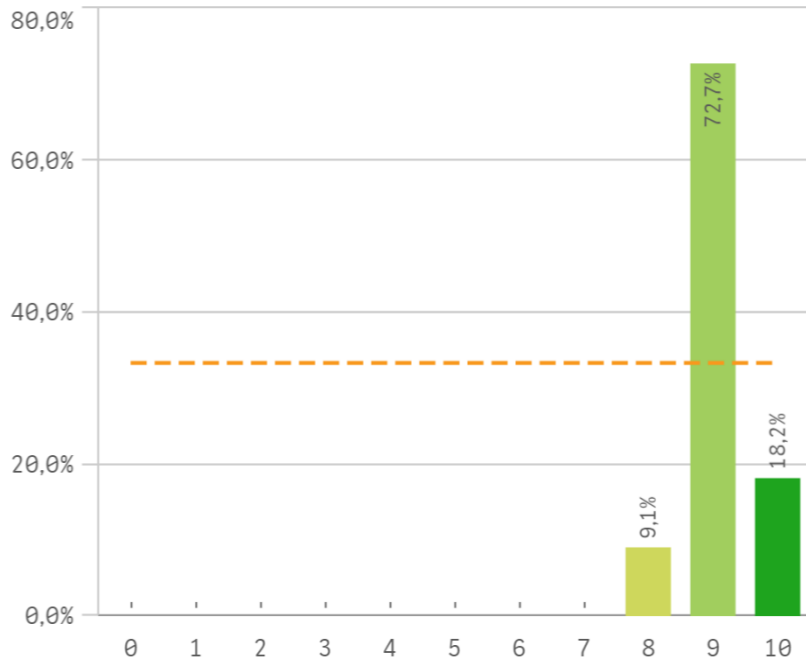

Importancia en la sociedad

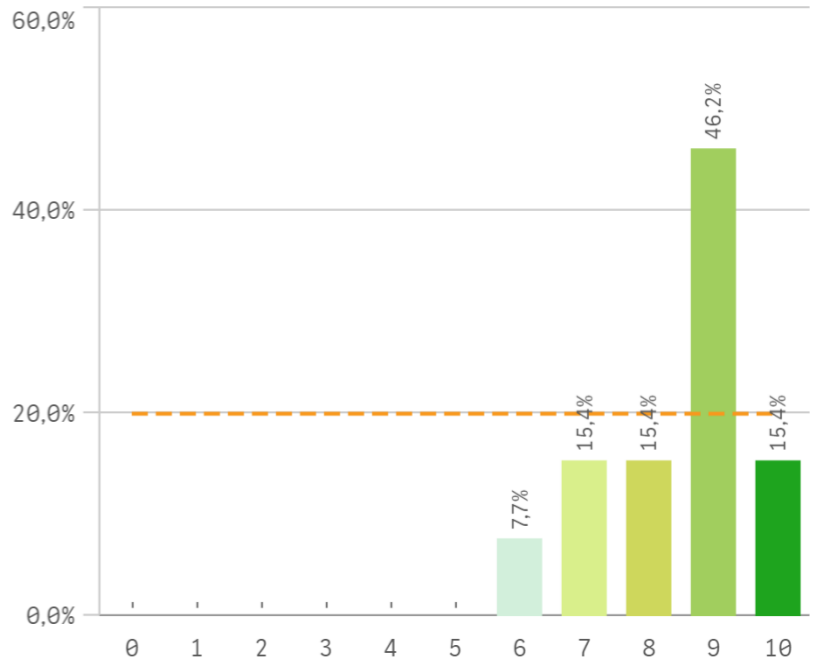

Prácticas externas

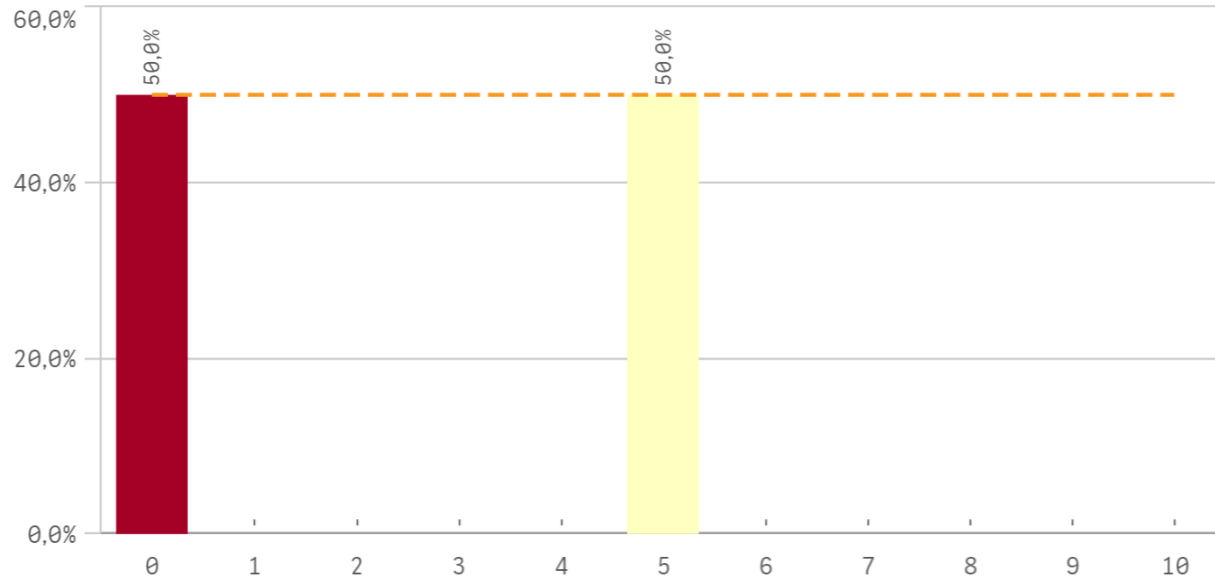

Aspectos de la titulación	Q	Media	Desv. típica	Mediana	Moda
Formación académica		9,6	0,7	10,0	10,0
Cumplimiento del programa		9,3	0,6	9,0	9,0
Calificaciones en tiempo adecuado		9,1	0,5	9,0	9,0
Coordinación de la titulación		9,1	0,8	9,0	9,0
Número de alumnos por aula		9,0	1,3	10,0	10,0
Objetivos claros		8,8	1,1	9,0	9,0
Importancia en la sociedad		8,5	1,2	9,0	9,0
Relación calidad/precio		8,3	1,0	8,0	8,0
Plan de estudios adecuado		8,1	1,7	9,0	9,0
Nivel de dificultad apropiada		7,4	2,7	8,0	9,0
Orientación internacional		7,3	2,9	8,0	-
Integración teoría/práctica		5,8	3,3	6,5	-
Prácticas externas		2,5	3,5	2,5	-

Formación académica relacionada

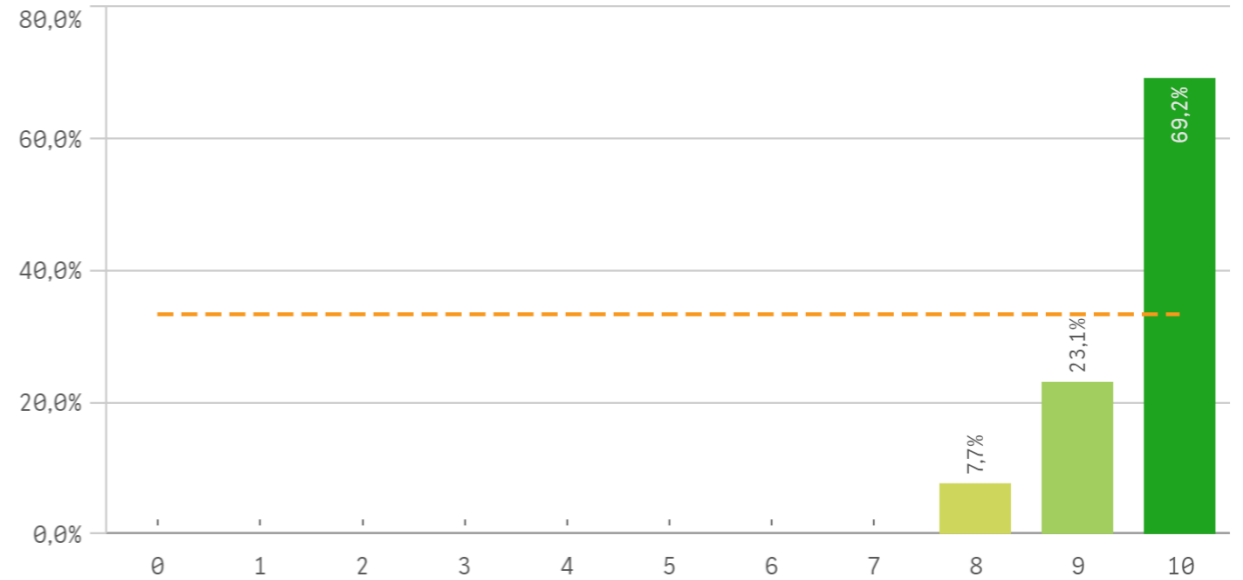

Fortalezas y debilidades

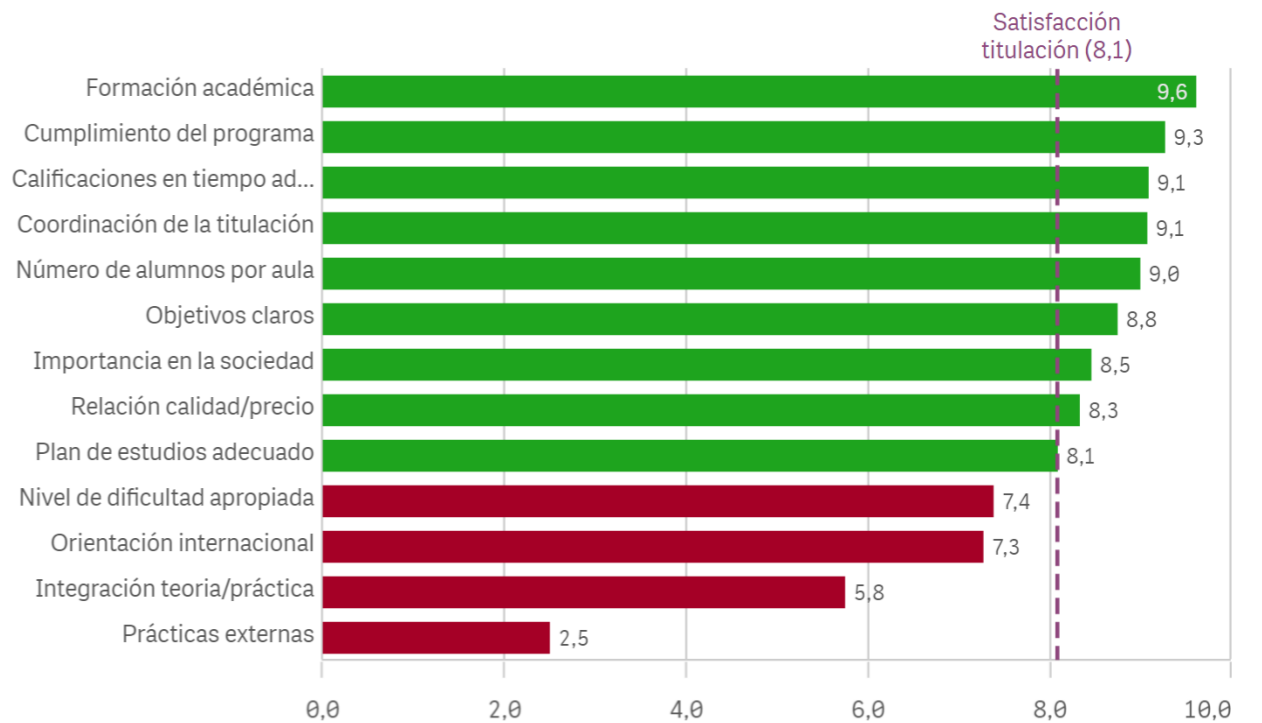

Recursos administrativos suficientes

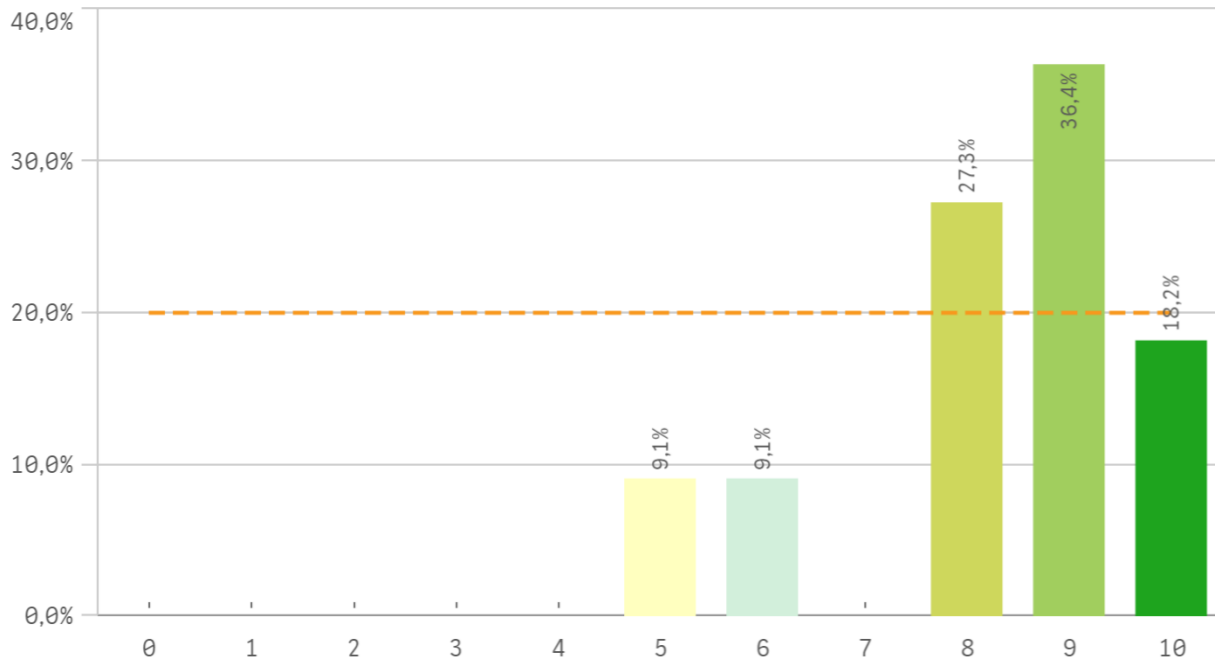

Aulas docencia teorica

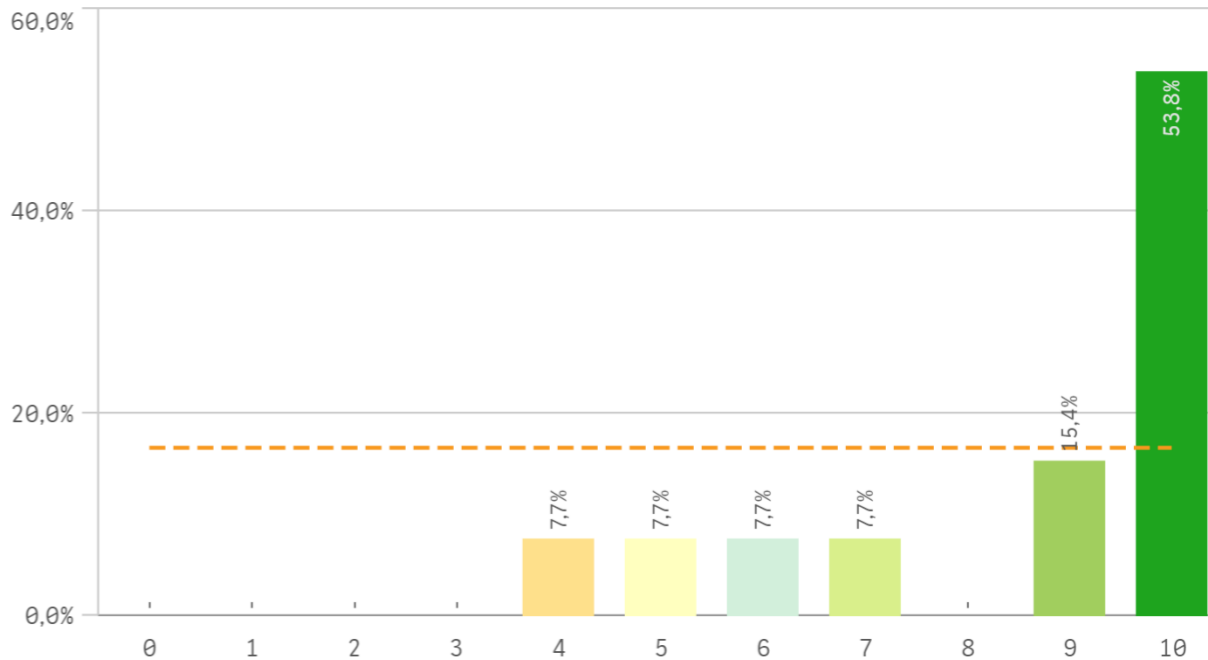

Aulas docencia práctica

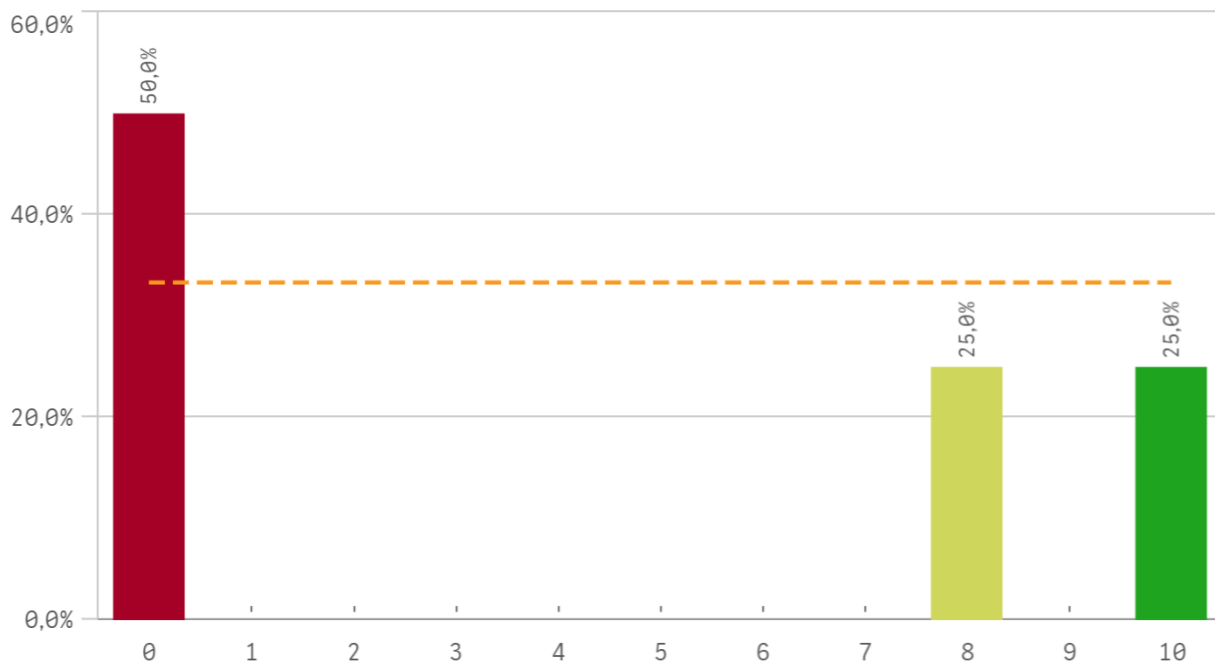

Fondos de la biblioteca

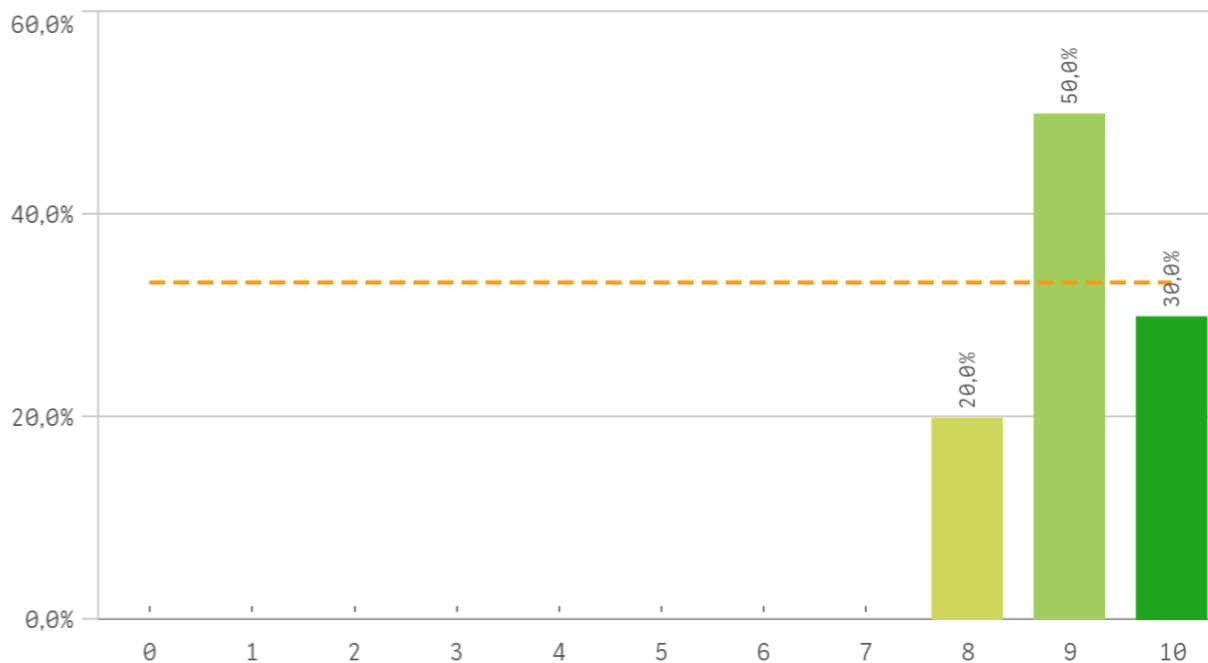

Campus virtual

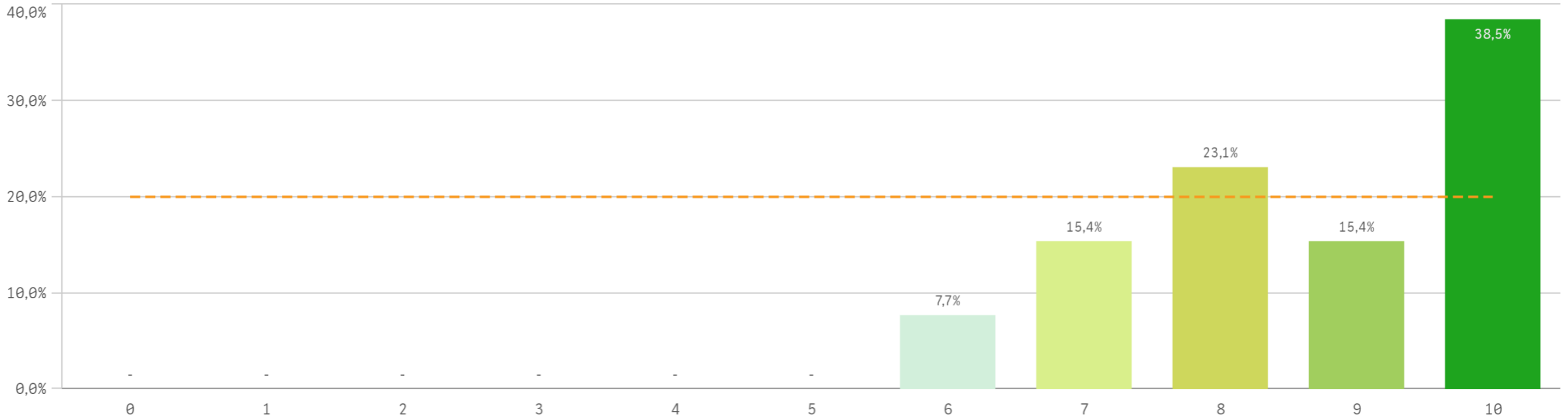

Recursos	Q	Media	Desv típica	Mediana	Moda
Fondos de la biblioteca		9,1	0,7	9,0	9,0
Campus virtual		8,6	1,4	9,0	10,0
Aulas docencia teórica		8,5	2,2	10,0	10,0
Recursos administrativos suficientes		8,3	1,6	9,0	9,0
Aulas docencia práctica		4,5	5,3	4,0	0,0

Fortalezas y debilidades

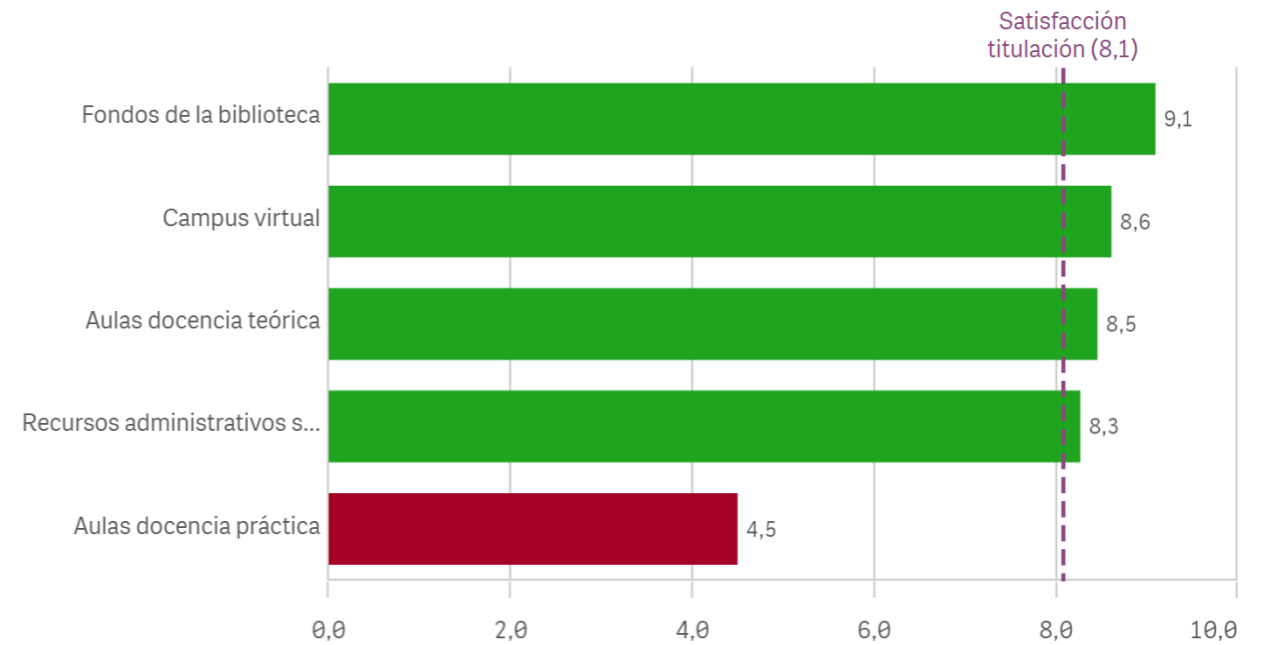

Atención prestada por el PAS

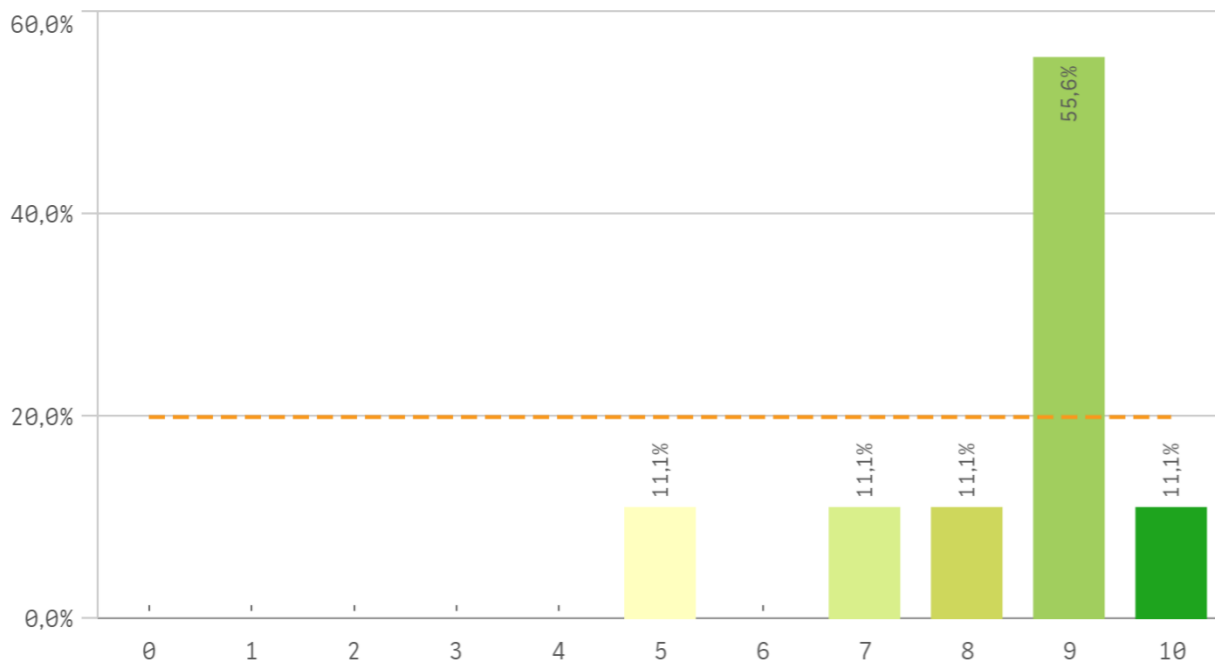

Apoyo técnico y logístico

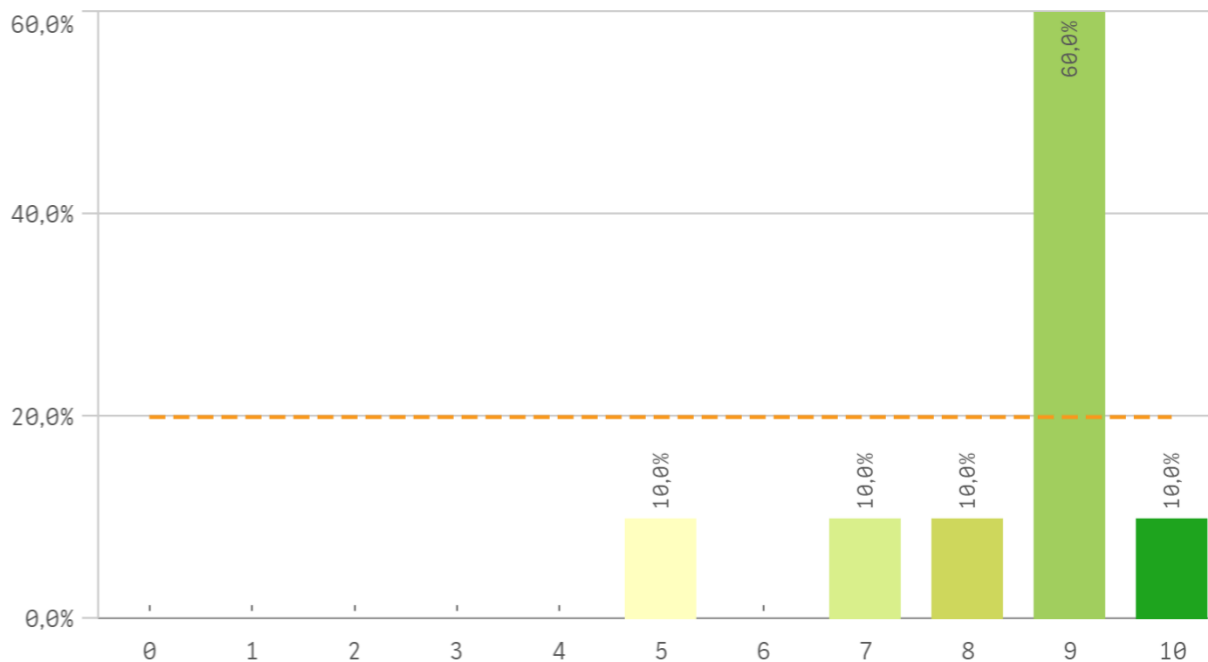

Procesos administrativos de la titulación

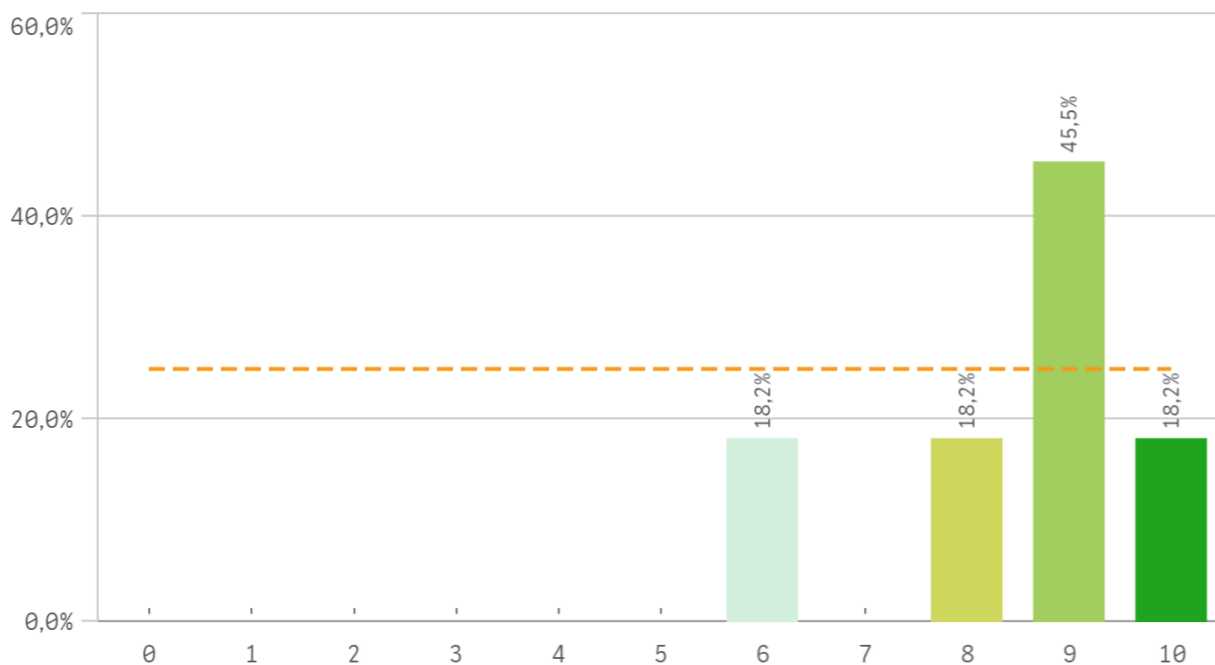

Procesos administrativos comunes

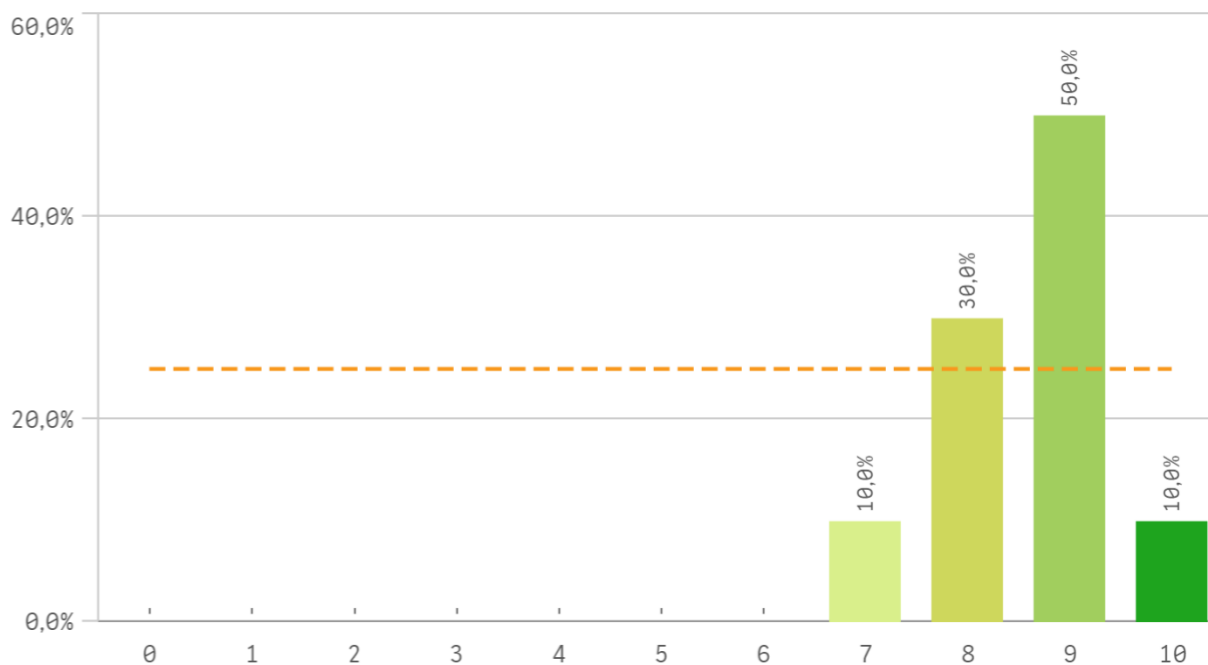

Organización de horarios

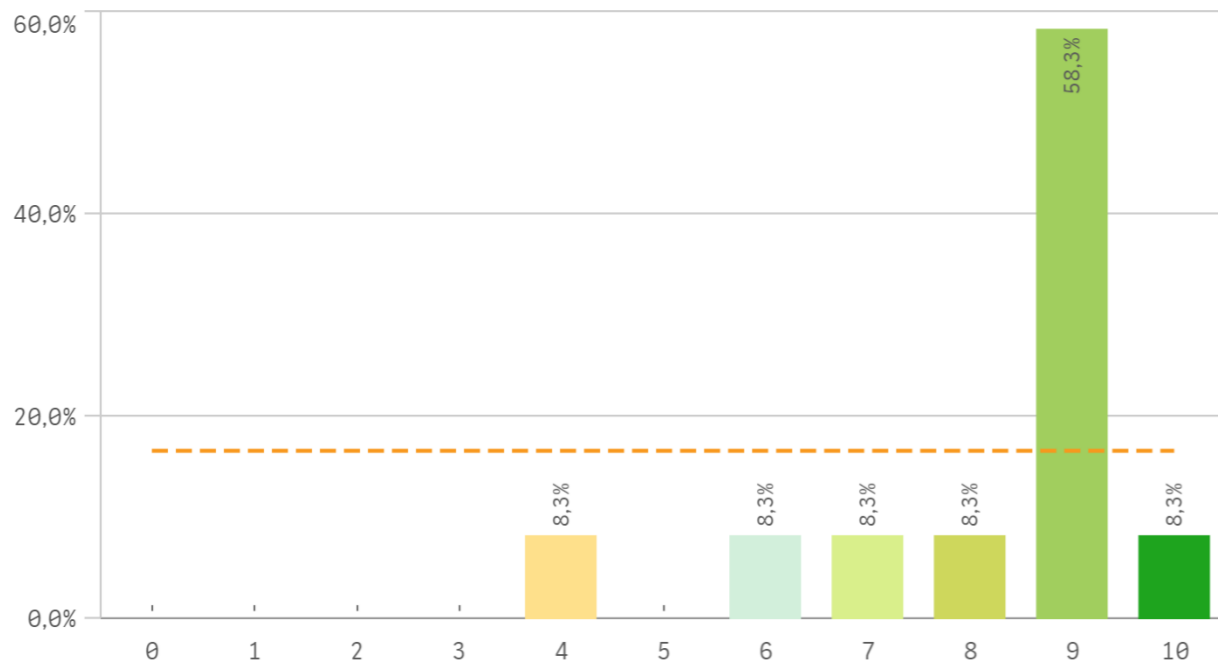

Información ofrecida

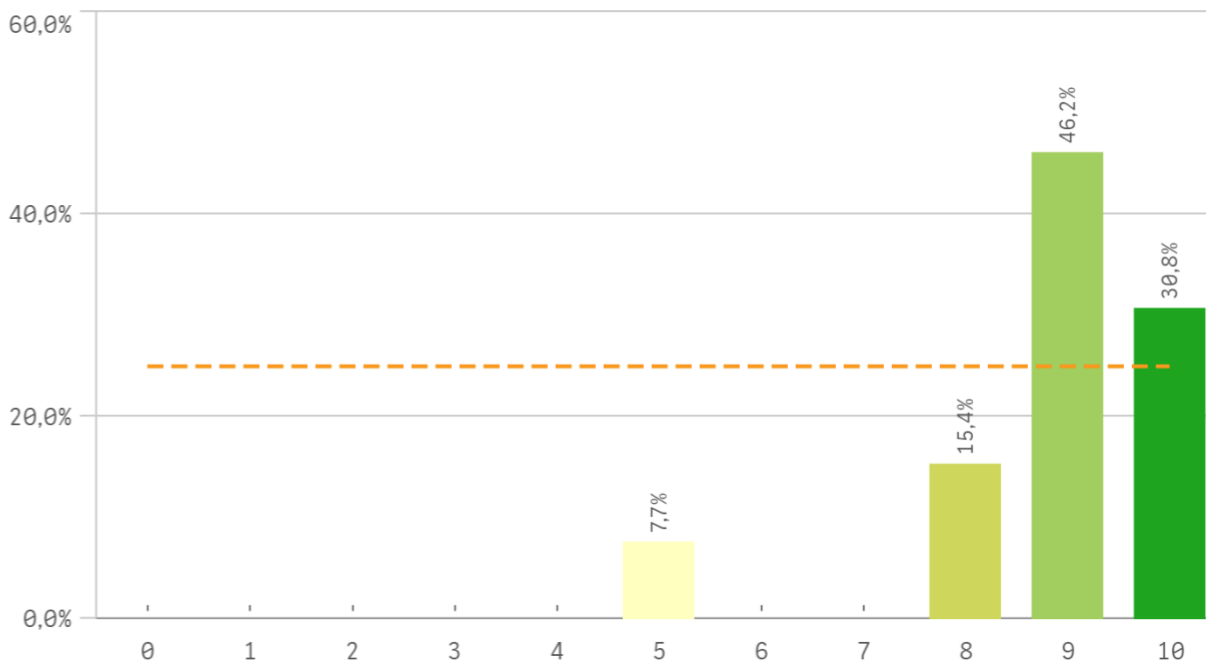

Gestión de la titulación	Q	Media	Desv. típica	Mediana	Moda
Información ofrecida		8,8	1,3	9,0	9,0
Proc. administrativos comunes		8,6	0,8	9,0	9,0
Proc. administrativos titulación		8,5	1,4	9,0	9,0
Apoyo técnico y logístico		8,4	1,4	9,0	9,0
Atención prestada por el PAS		8,3	1,5	9,0	9,0
Organización de horarios		8,2	1,7	9,0	9,0

Fortalezas y debilidades

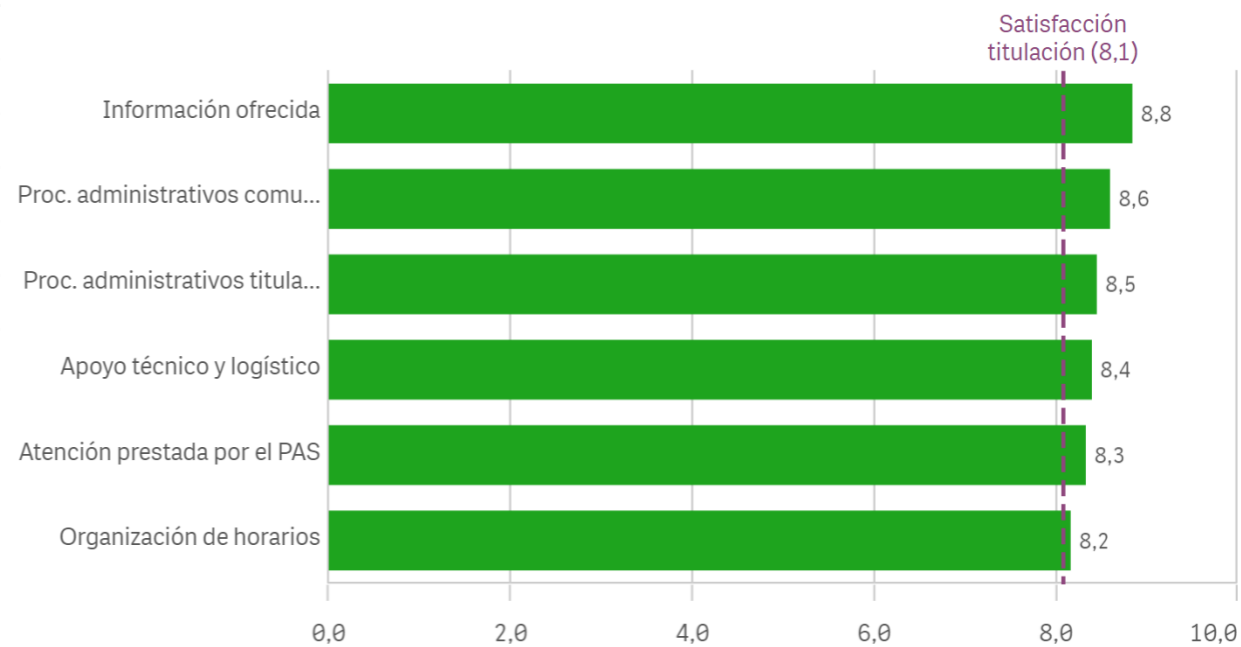

Centro	Observaciones
FÍSICAS	El actual Rectorado desprecia mi labor docente e investigadora. Me siento avergonzado de trabajar en esta universidad
FÍSICAS	En cuanto a docencia la UCM es excelente. Pero en cuanto a investigación -necesaria para promocionar carreras de índole científico, entre otros- menosprecia y frustra al sector del PDI que lo forma.
FÍSICAS	Tengo la impresión de que las cosas funcionan por el compromiso y trabajo de las personas, a pesar de que los profesores recibimos escaso apoyo institucional por parte del Rectorado. Cuando veo la portada de la web UCM, muchas veces me siento ajeno a lo que ahí se refleja. Y la cantidad abusiva de burocracia a la que nos vemos obligados es para abandonar. No puede ser que para hacer un viaje a realizar un experimento con cargo a un proyecto haya que solicitar presupuesto a una agencia de viajes, que casi

Aprovechamiento de las tutorías

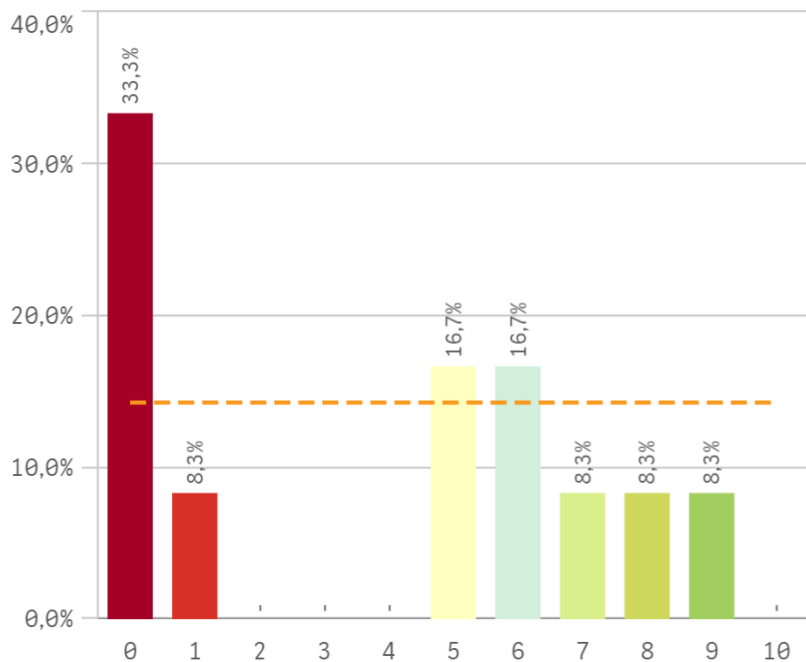

Implicación de los alumnos

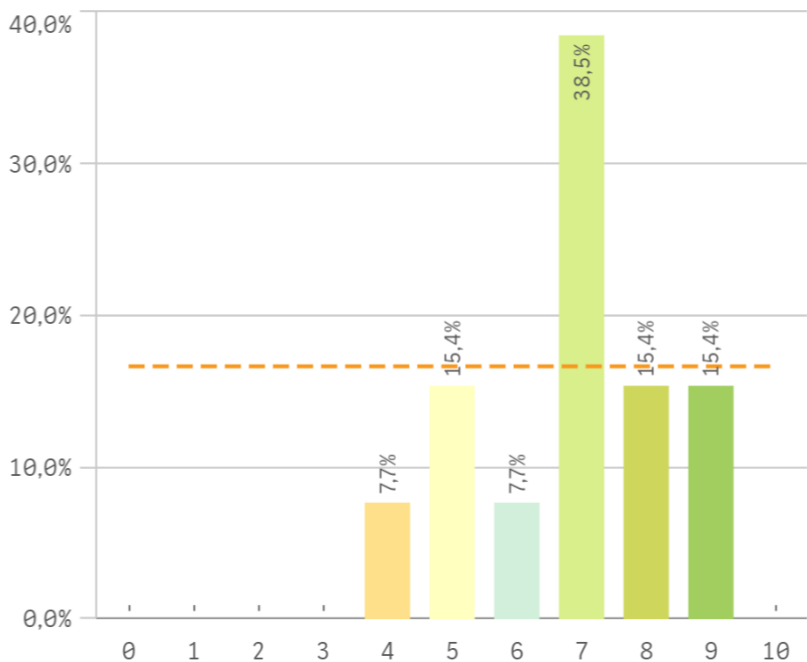

Adquisición de competencias del plan de estudios

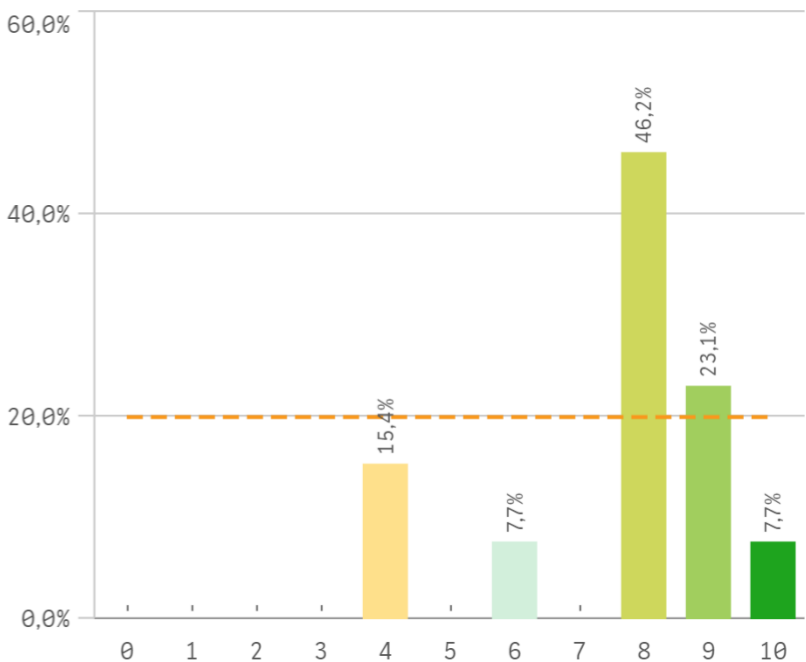

Compromiso del alumnado

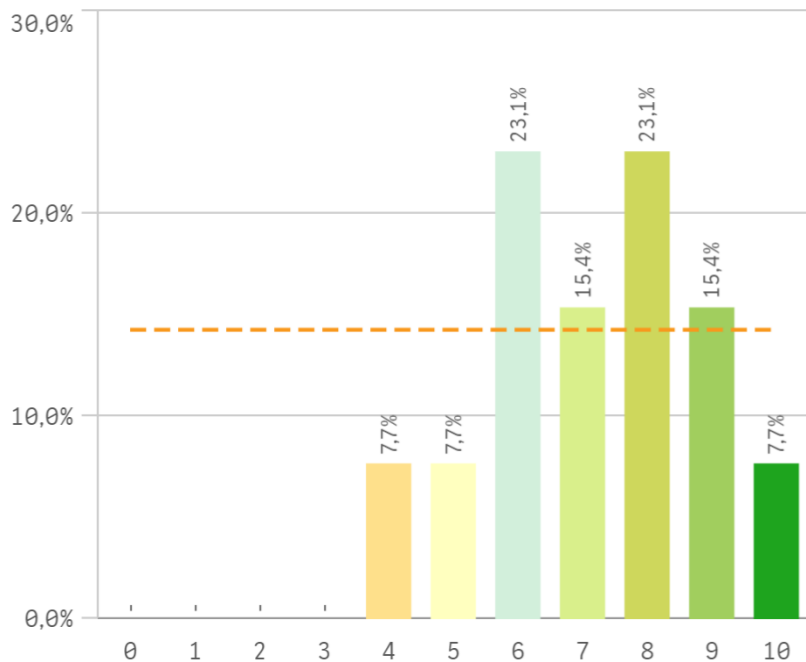

Nivel de trabajo

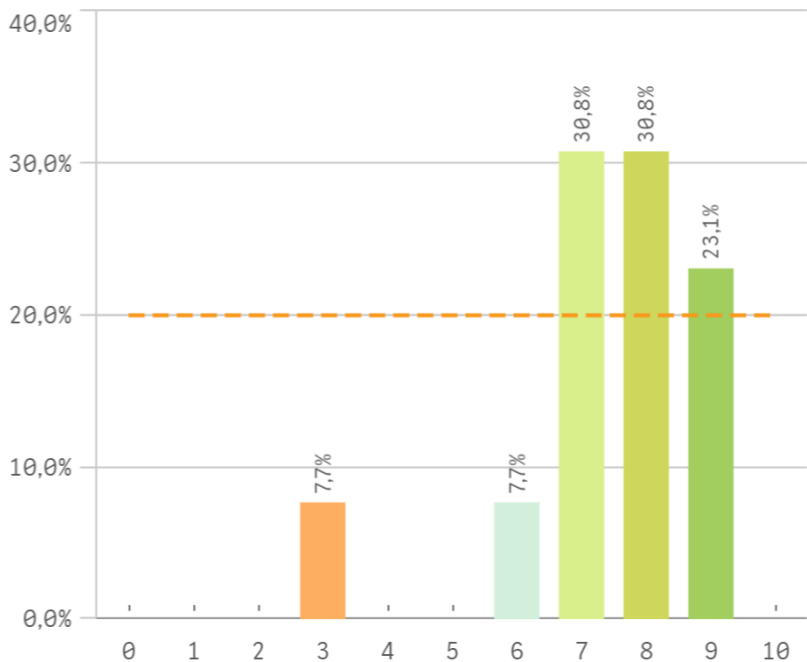

Implicación con la evaluación continua de los alumnos

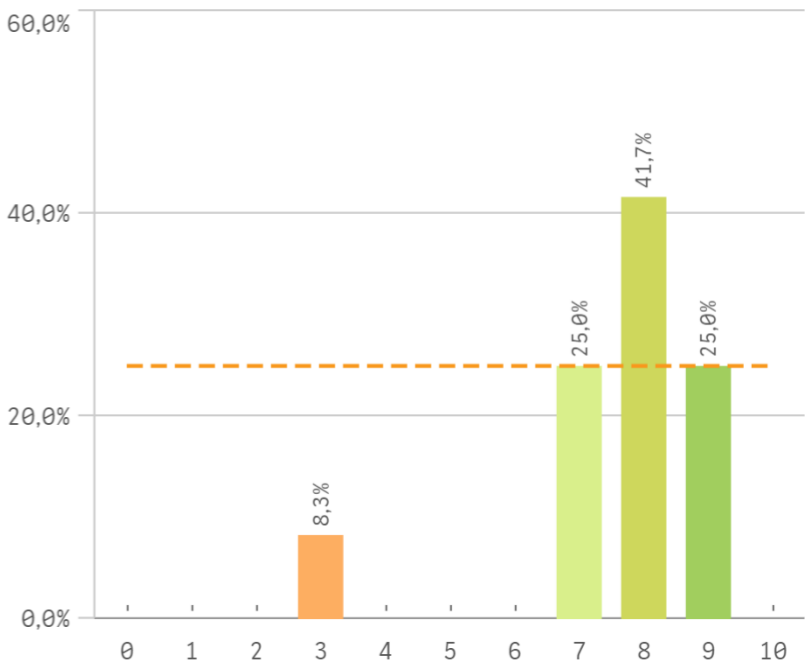

Aprovechamiento de las clases

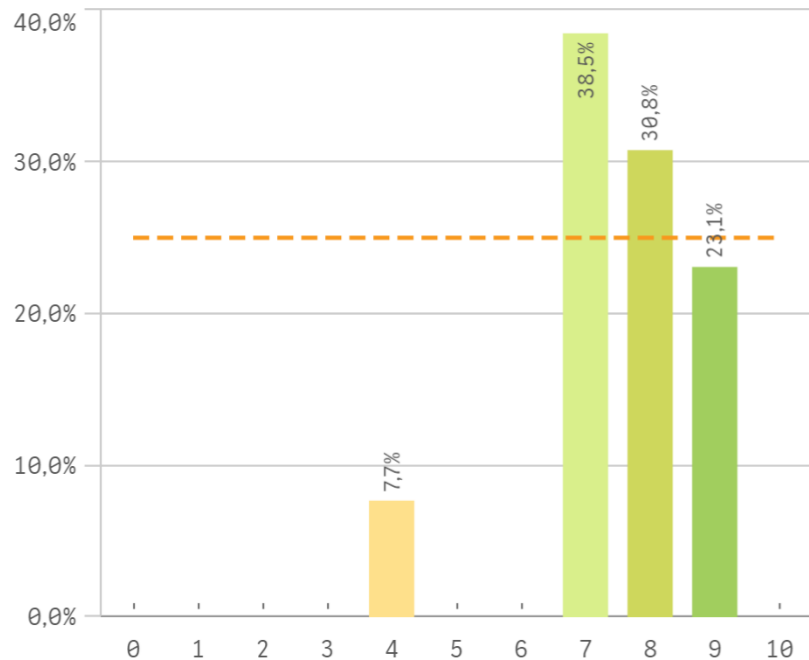

Satisfacción con los resultados de los alumnos

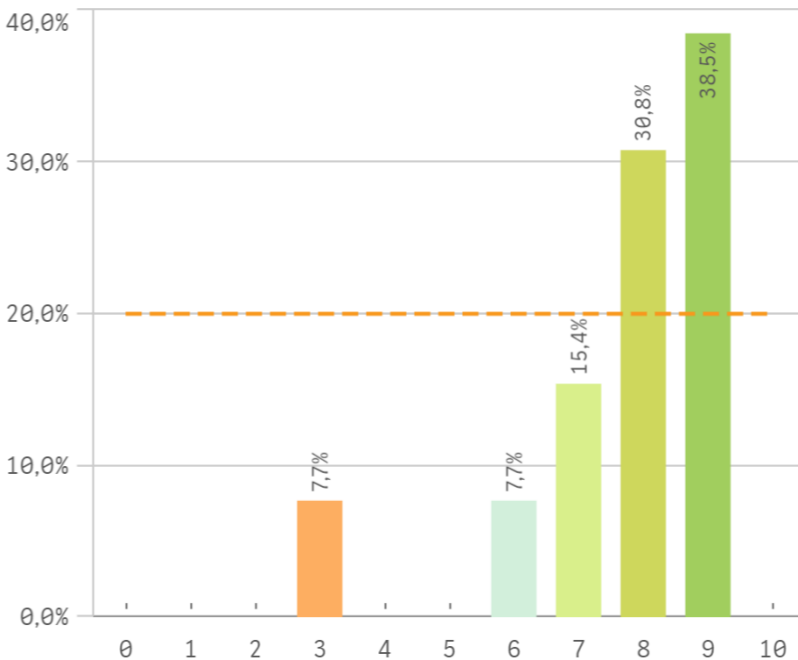

Asistencia de alumnos (%)

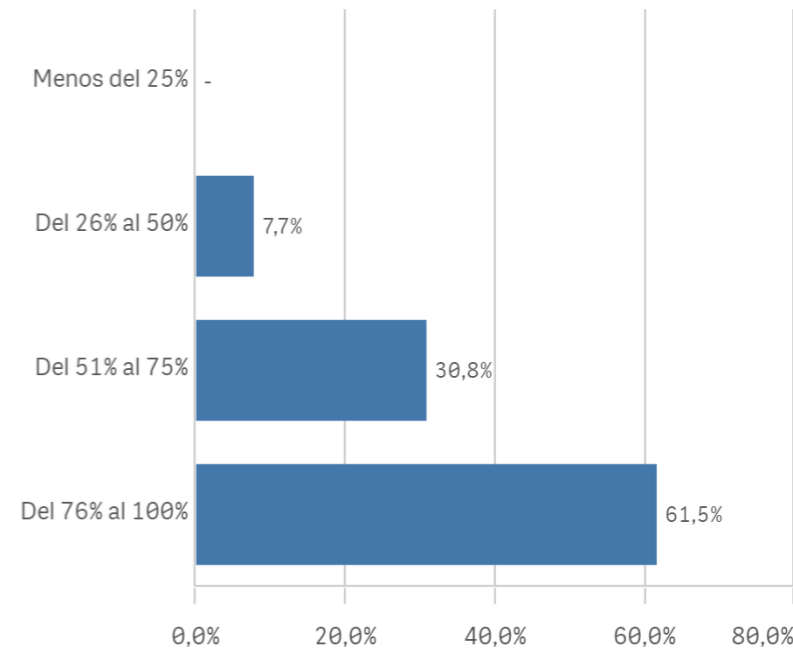

Satisfacción con los alumnos	Media	Desv. típica	Medi...	Moda
Satisfacción con los resultados	7,7	1,7	8,0	9,0
Adquisición de competencias del plan de estudios	7,6	1,9	8,0	8,0
Implicación con la evaluación continua	7,6	1,6	8,0	8,0
Aprovechamiento de las clases	7,5	1,3	8,0	7,0
Nivel de trabajo	7,4	1,6	8,0	-
Compromiso del alumnado	7,2	1,7	7,0	-
Implicación de los alumnos	6,8	1,5	7,0	7,0
Aprovechamiento de las tutorías	3,9	3,5	5,0	0,0

Fortalezas y debilidades

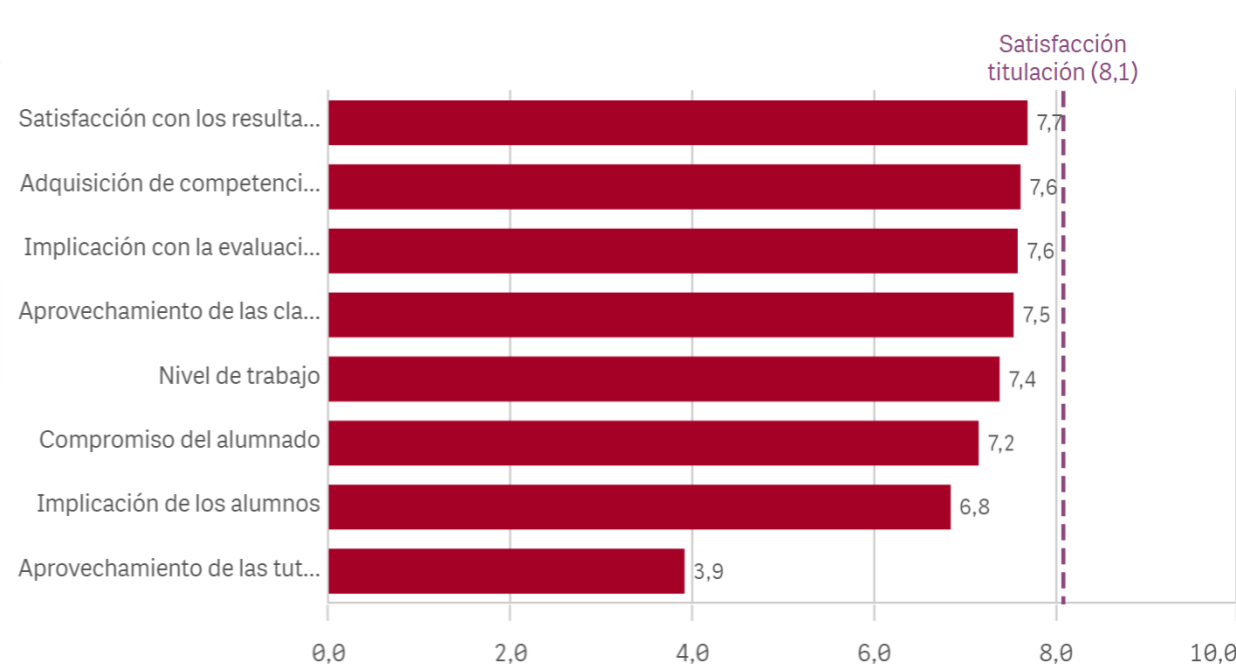

Satisfacción de la titulación

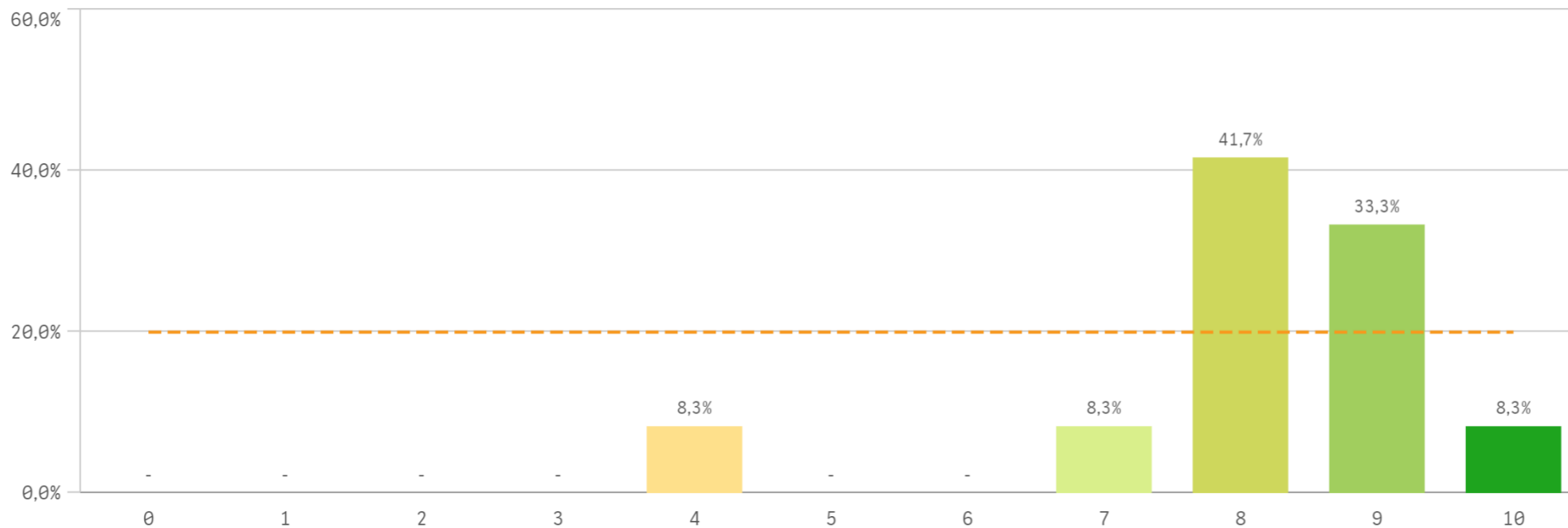

Media
8,1

Desviación Típica
1,5

Mediana
8,0

Moda
8,0

Satisfacción con la actividad docente de la titulación

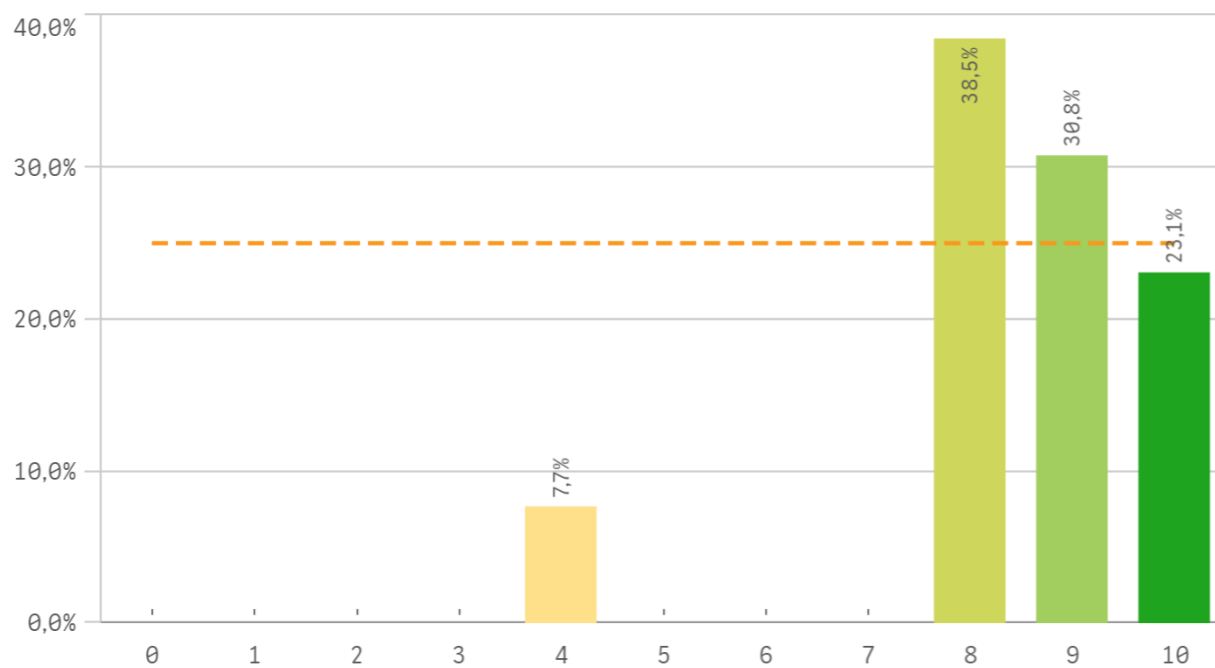

Satisfacción de la UCM

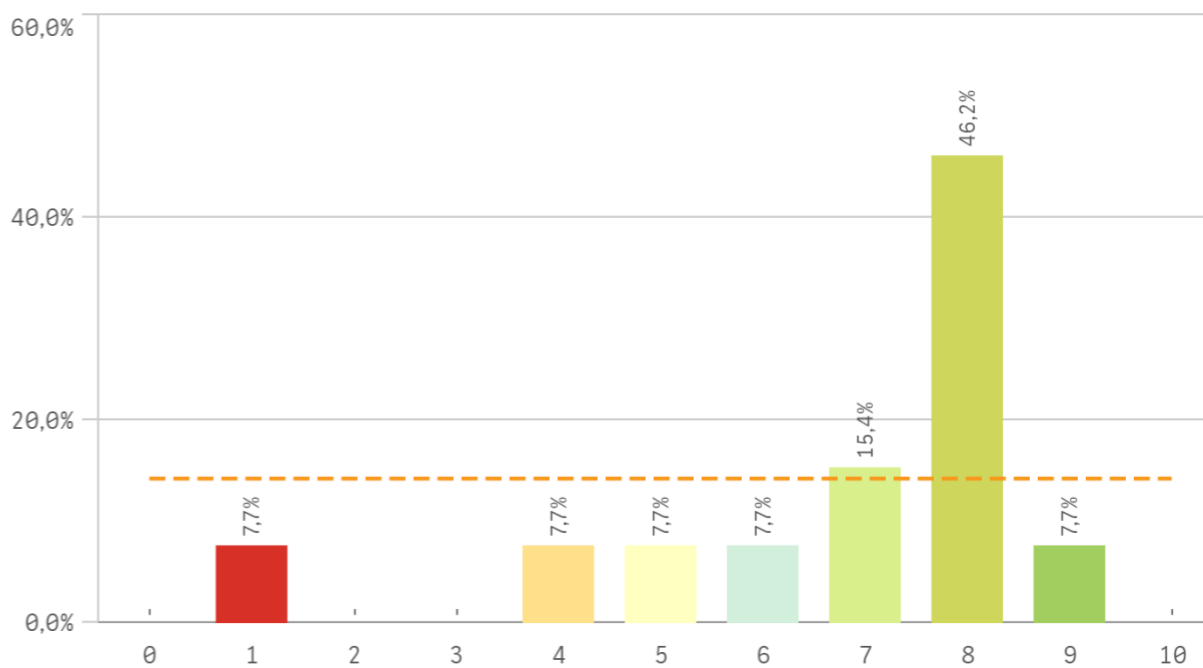

Orgullo ser PDI de la UCM

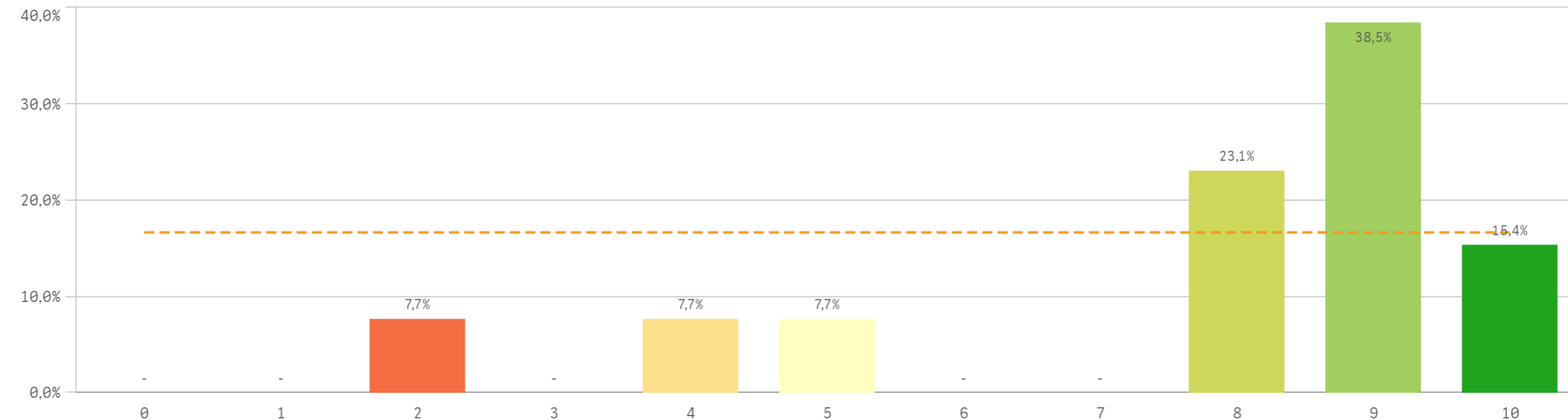

Satisfacción de la titulación	Q	Media	Desv. típica	Mediana	Moda
Satisfacción de la activ. docente		8,5	1,6	9,0	8,0
Orgullo PDI de la UCM		7,7	2,5	9,0	9,0
Satisfacción UCM		6,7	2,2	8,0	8,0

Fortalezas y debilidades

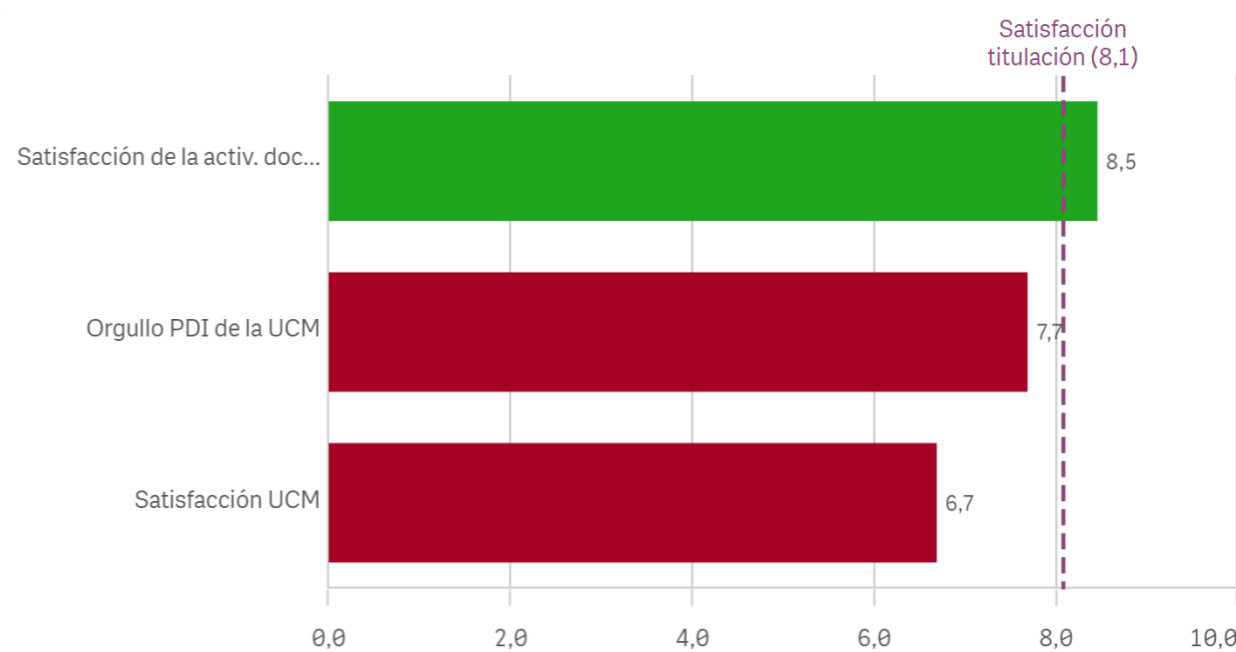

Repetir docencia en la titulación (fidelidad)

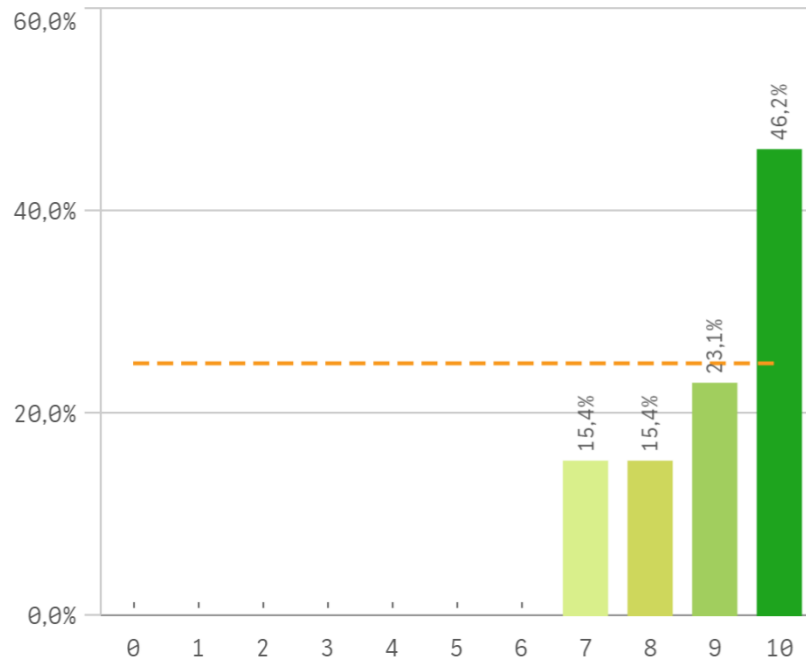

Repetir PDI (fidelidad)

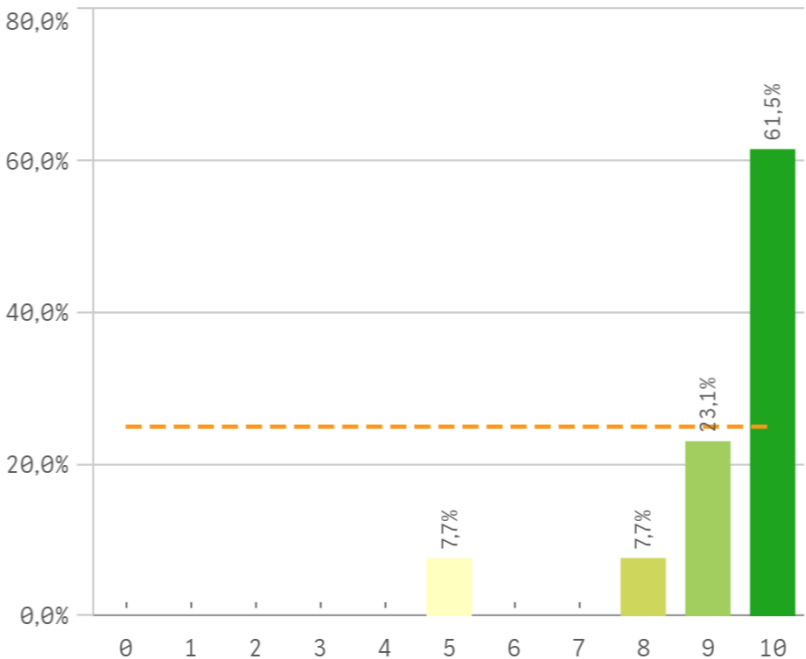

Repetir PDI en la UCM (fidelidad)

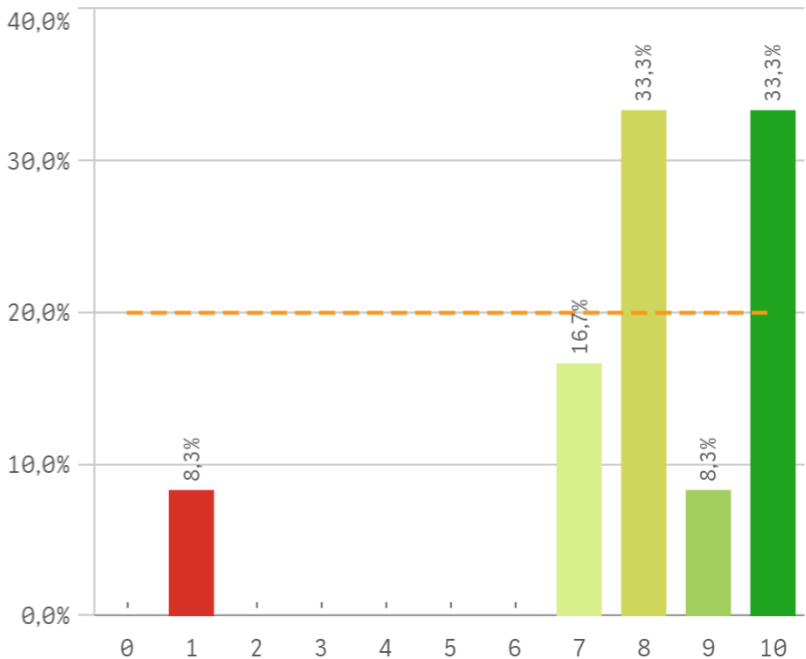

Recomendar titulación (preinscripción)

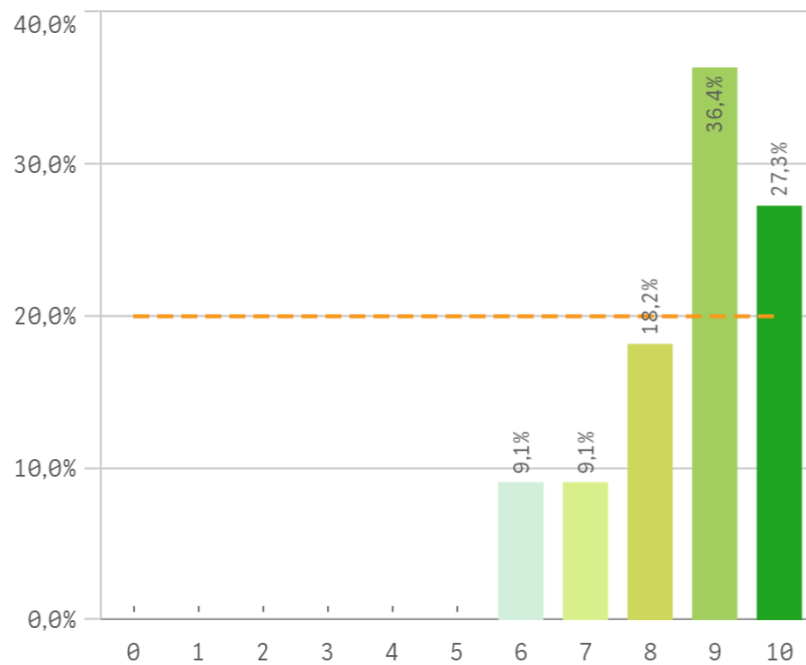

Recomendar estudiar en la UCM (preinscripción)

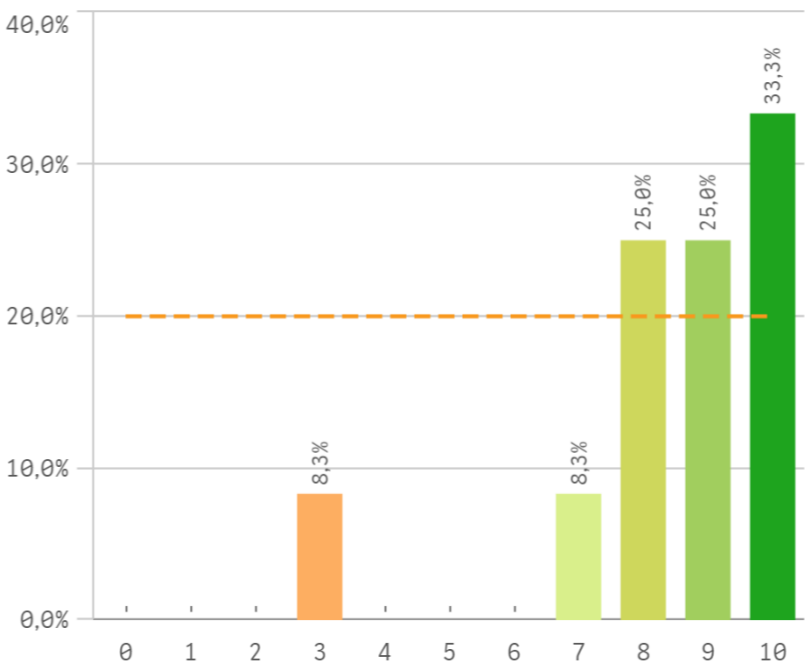

Compromiso	Media	Desv. típica	Med...
Repetir PDI	9,2	1,4	10,0
Repetir docencia en la titulación	9,0	1,2	9,0
Recomendar titulación	8,6	1,3	9,0
Recomendar estudiar en la UCM	8,4	2,0	9,0
Repetir PDI en la UCM	8,0	2,5	8,0

Construcción y significado del valor "compromiso":

- * Estudiante comprometido: valora con 9 o más puntos todas las preguntas de fidelidad, prescripción y vinculación.
- * Estudiante neutro: la puntuación que otorga a todas las preguntas de fidelidad, prescripción y vinculación están entre 6 y 9.
- * Estudiante decepcionado: valora con 6 o menos puntos todas las preguntas de fidelidad, prescripción y vinculación.

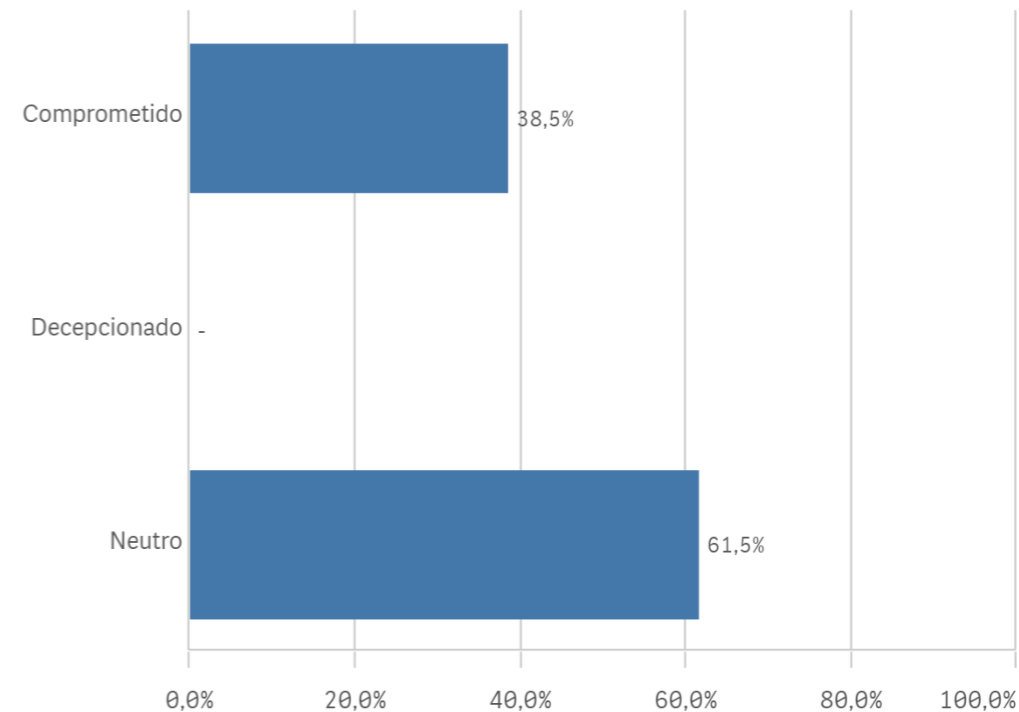
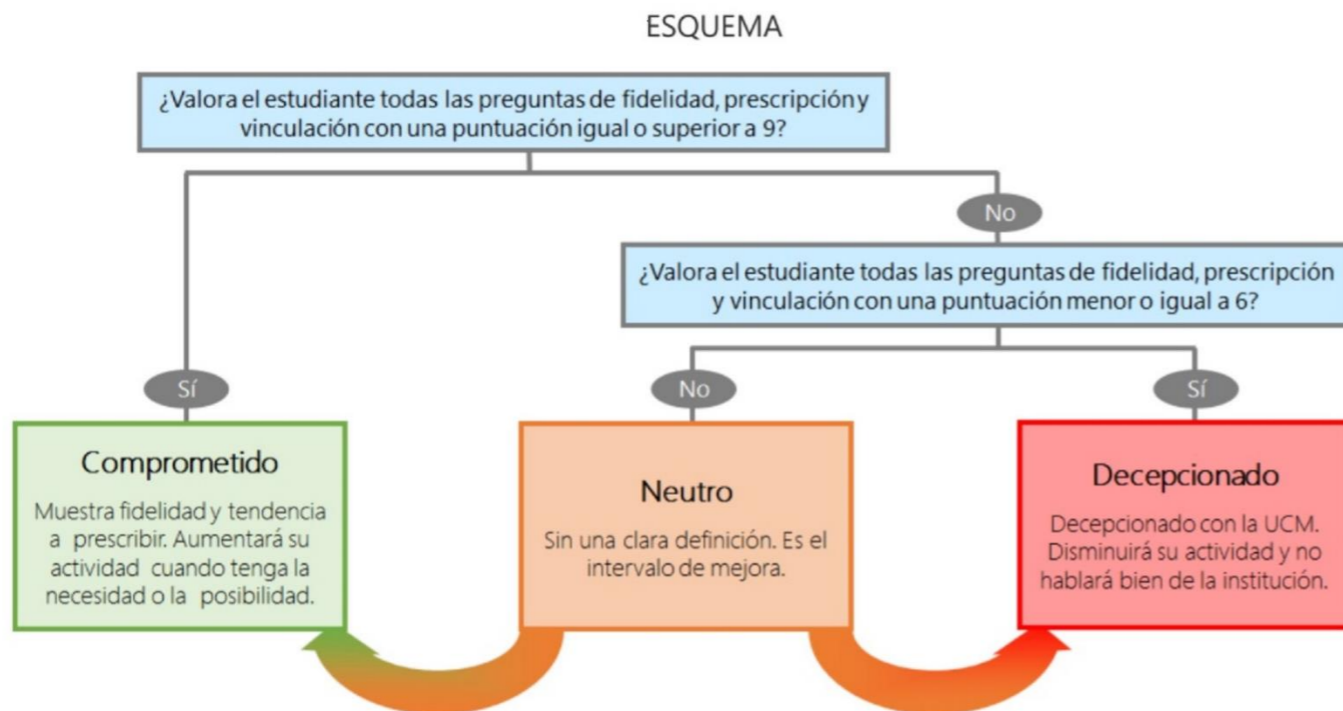

Encuestas de Satisfacción del DDT

CURSO: 2023-24

FACULTAD DE CIENCIAS FÍSICAS

TITULACIÓN: MÁSTER EN NANOFÍSICA Y MATERIALES AVANZADOS

Aspectos de la titulación	Q	Media	Recursos	Q	Media	Compromiso	Q	Media
Formación académica		9,6	Fondos de la biblioteca		9,1	Repetir PDI		9,2
Cumplimiento del programa		9,3	Campus virtual		8,6	Repetir docencia en la titulación		9,0
Calificaciones en tiempo adecuado		9,1	Aulas docencia teórica		8,5	Recomendar titulación		8,6
Coordinación de la titulación		9,1	Recursos administrativos suficientes		8,3	Recomendar estudiar en la UCM		8,4
Número de alumnos por aula		9,0	Aulas docencia práctica		4,5	Repetir PDI en la UCM		8,0
Objetivos claros		8,8						
Importancia en la sociedad		8,5						
Relación calidad/precio		8,3						
Plan de estudios adecuado		8,1						
Nivel de dificultad apropiada		7,4						
Orientación internacional		7,3						
Integración teoría/práctica		5,8						
Prácticas externas		2,5						
			Satisfacción con los alumnos	Q	Media			
			Satisfacción con los resultados		7,7			
			Adquisición de competencias del plan de estudios		7,6	Gestión de la titulación	Q	Media
			Implicación con la evaluación continua		7,6	Información ofrecida		8,8
			Aprovechamiento de las clases		7,5	Proc. administrativos comunes		8,6
			Nivel de trabajo		7,4	Proc. administrativos titulación		8,5
			Compromiso del alumnado		7,2	Apoyo técnico y logístico		8,4
Satisfacción de la titulación	Q	Media	Implicación de los alumnos		6,8	Atención prestada por el PAS		8,3
Satisfacción de la activ. docente		8,5	Aprovechamiento de las tutorías		3,9	Organización de horarios		8,2
Orgullo PDI de la UCM		7,7						
Satisfacción UCM		6,7						