



OFICINA para la CALIDAD

Vicerrectorado de Calidad

UNIVERSIDAD COMPLUTENSE DE MADRID

Grado-Máster



Encuestas de Satisfacción

Estudiantes



UNIVERSIDAD
COMPLUTENSE
MADRID

Encuestas de Satisfacción

Curso 2023-2024

Informe de la encuesta a ESTUDIANTES

MÁSTER EN FÍSICA BIOMÉDICA



CURSO: 2023-24

OFICINA para la CALIDAD

Vicerrectorado de Calidad

UNIVERSIDAD COMPLUTENSE DE MADRID

TITULACIÓN: MÁSTER EN FÍSICA BIOMÉDICA

CENTRO: FACULTAD DE CIENCIAS FÍSICAS

Población N

27

%_Participacion

44,4%

Participación n

12

Genero

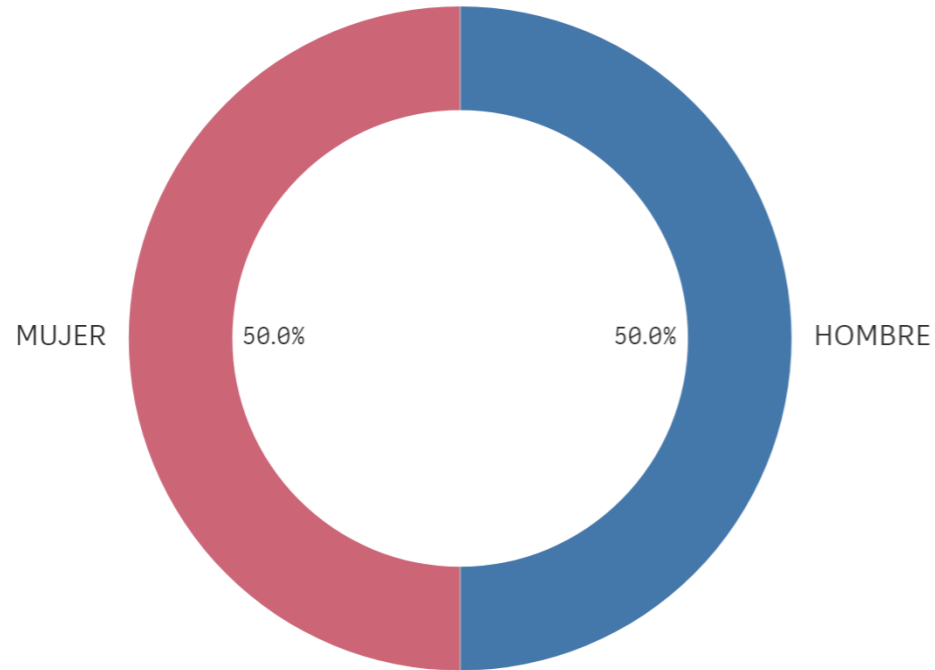

■ HOMBRE ■ MUJER

Edad (años)

(%) Porcentaje por franjas

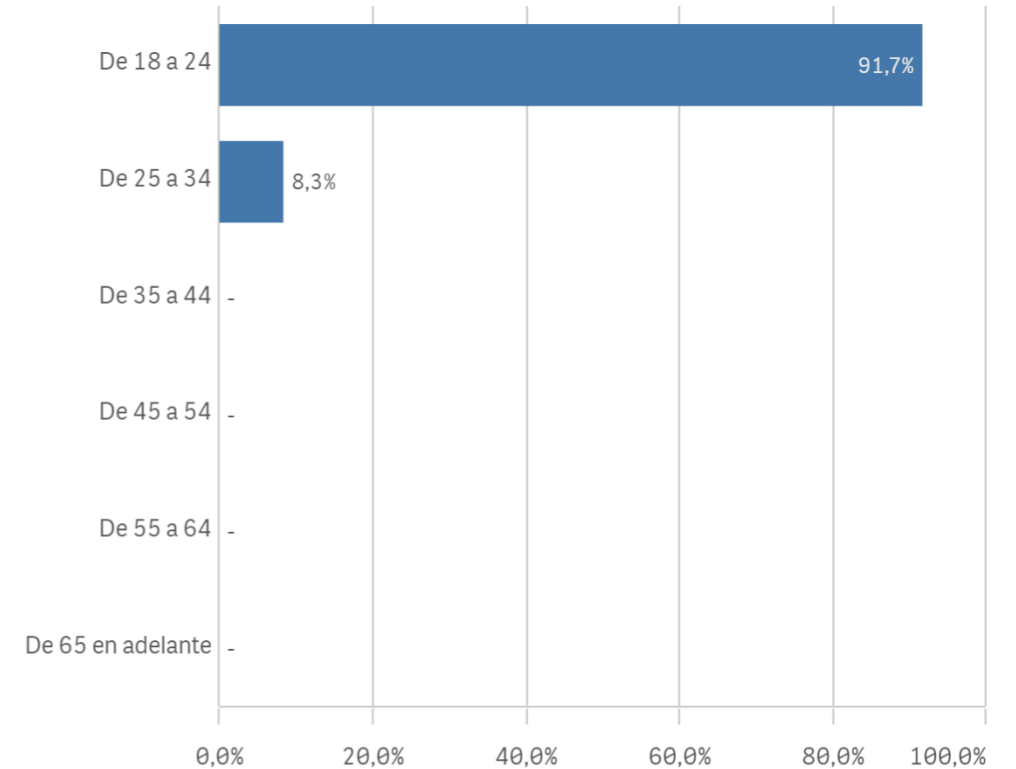

Edad media (años)

23,6

Des. Típica

1,9

Lugar de residencia

(%) Porcentaje por franjas

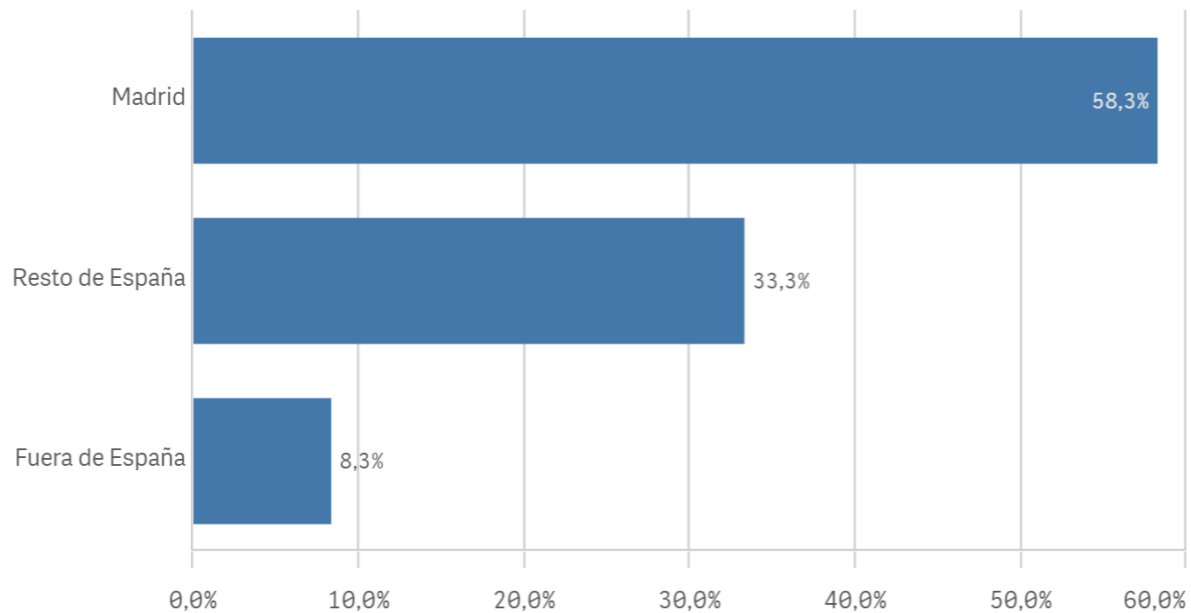

Situación laboral

(%) Porcentaje por franjas

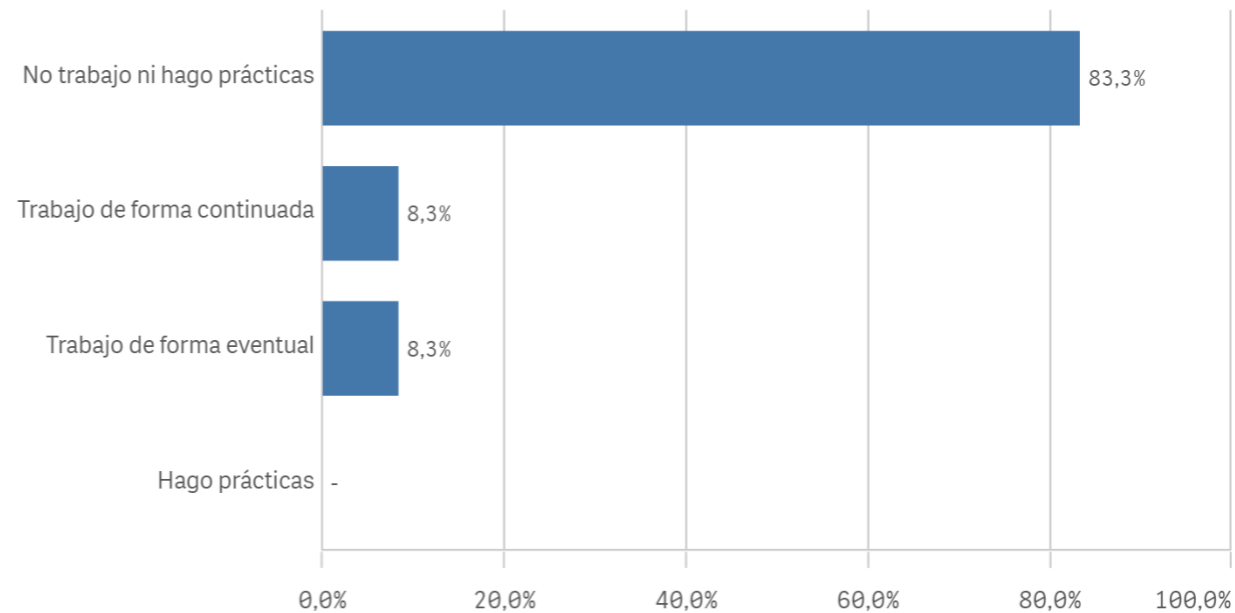

Puesto de trabajo relacionado con los estudios

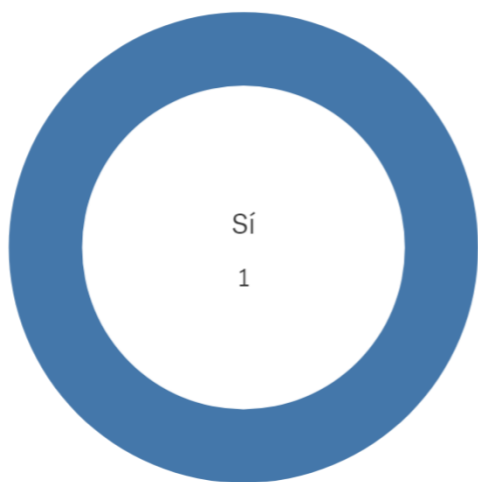

TrabajoEstudio ■ Sí

Alumnos inscritos en la OPE

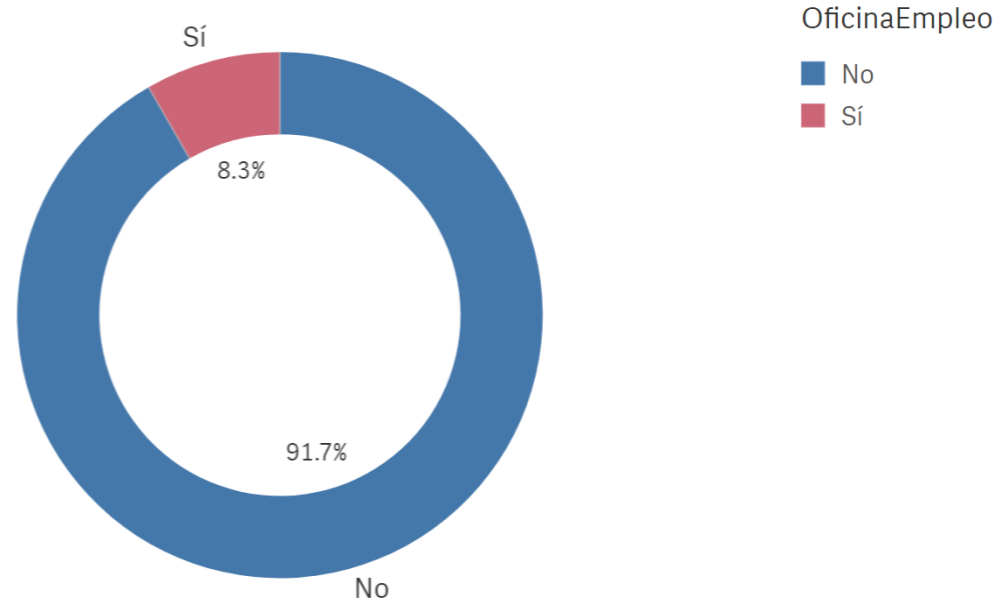

Objetivos claros

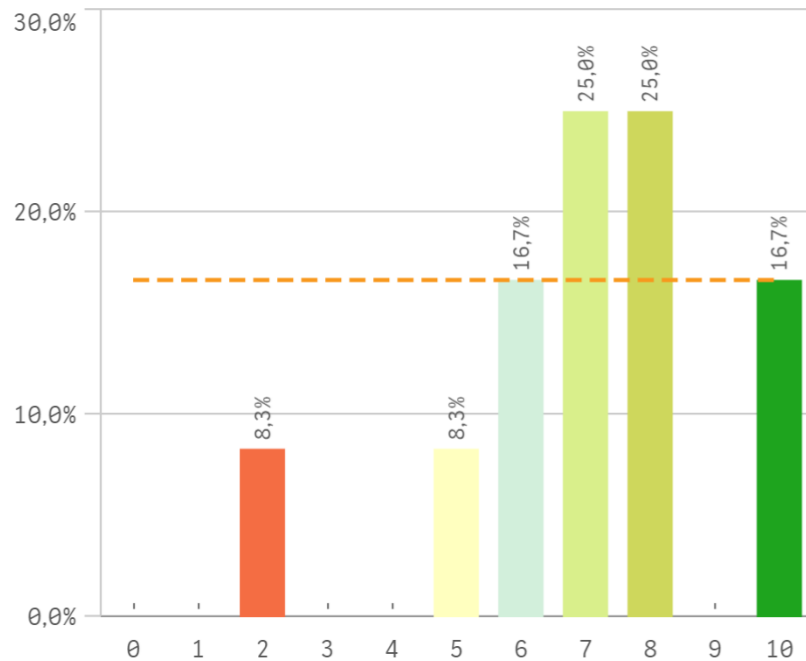

Plan de estudios adecuado

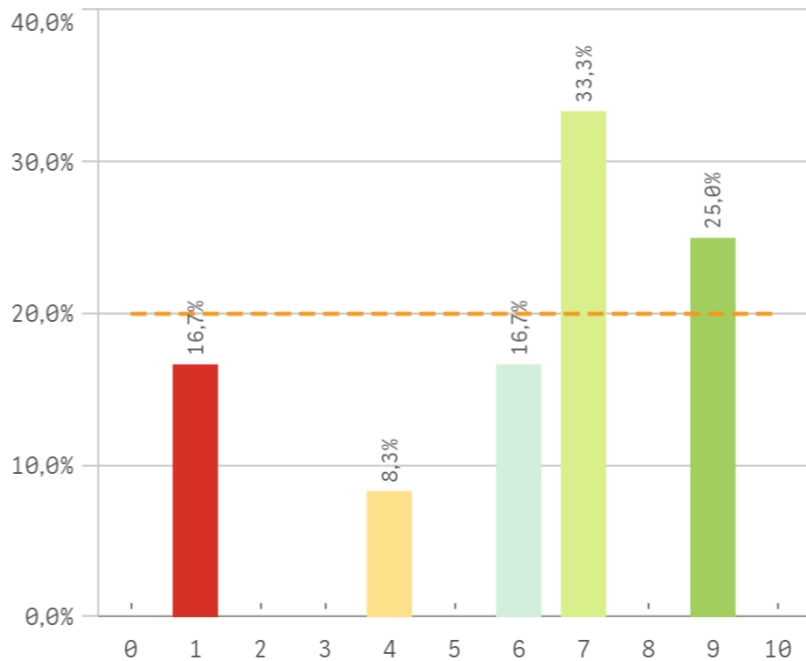

Nivel de dificultad apropiado

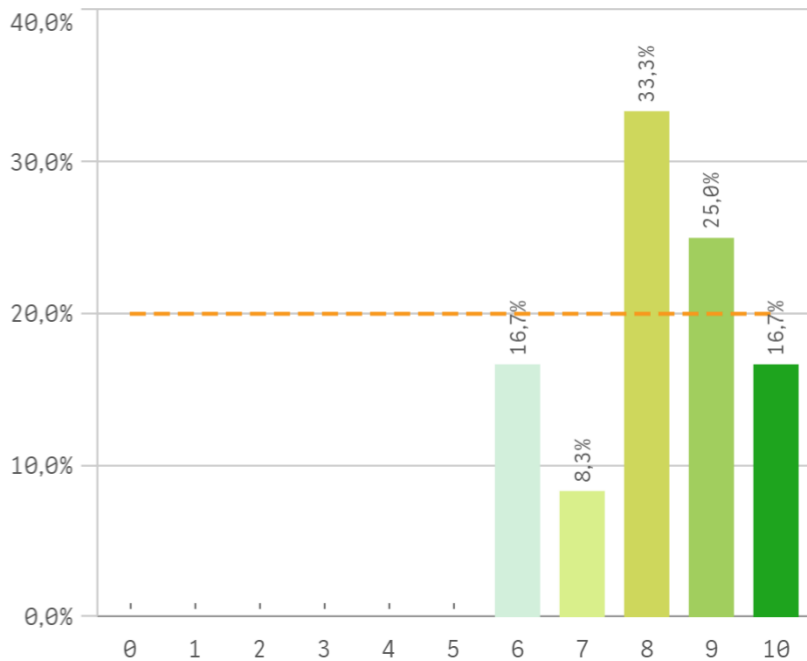

Número de alumnos por aula

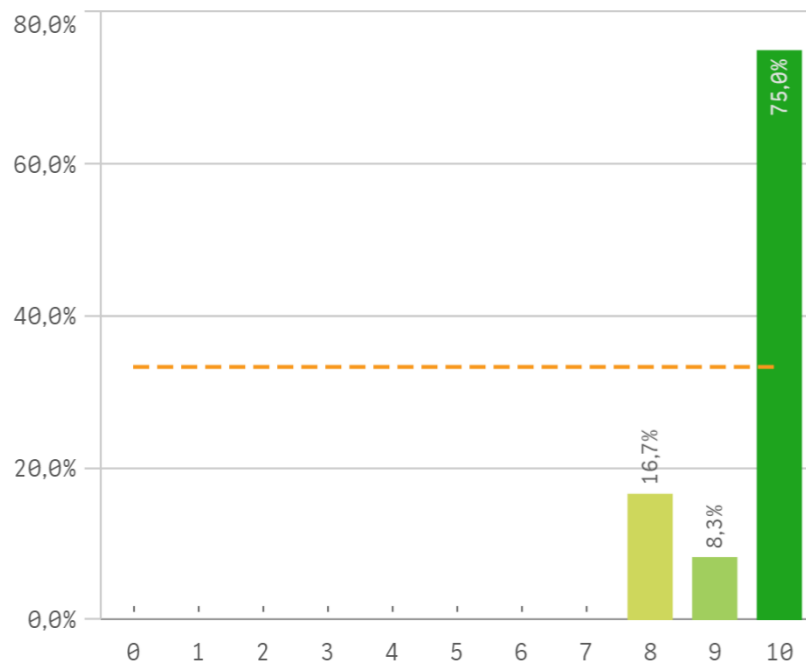

Integración de teoría/práctica

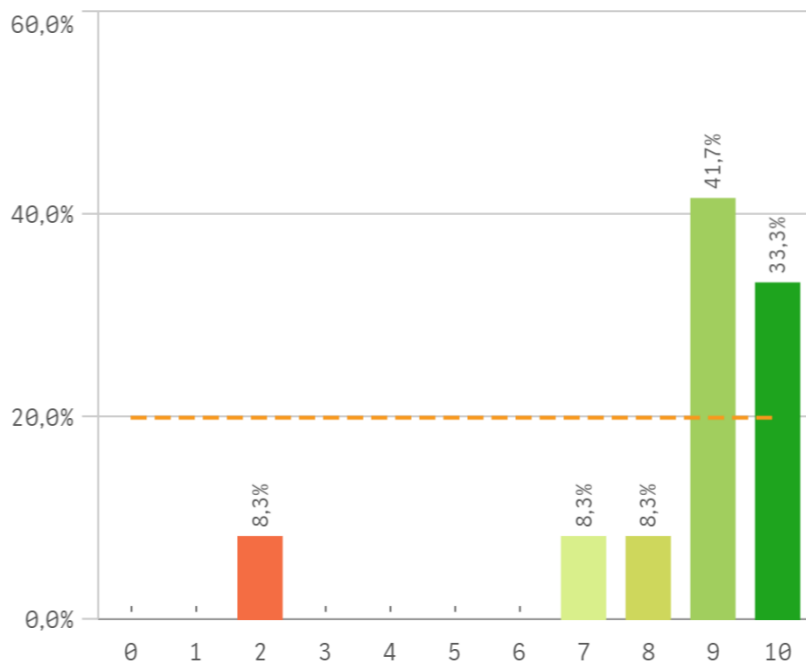

Calificaciones en tiempo adecuado

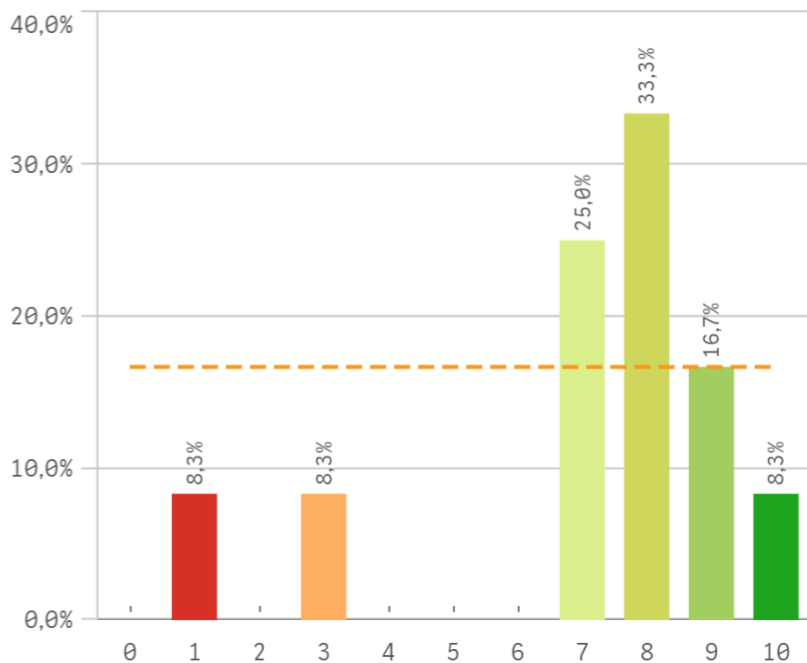

Relación calidad/precio

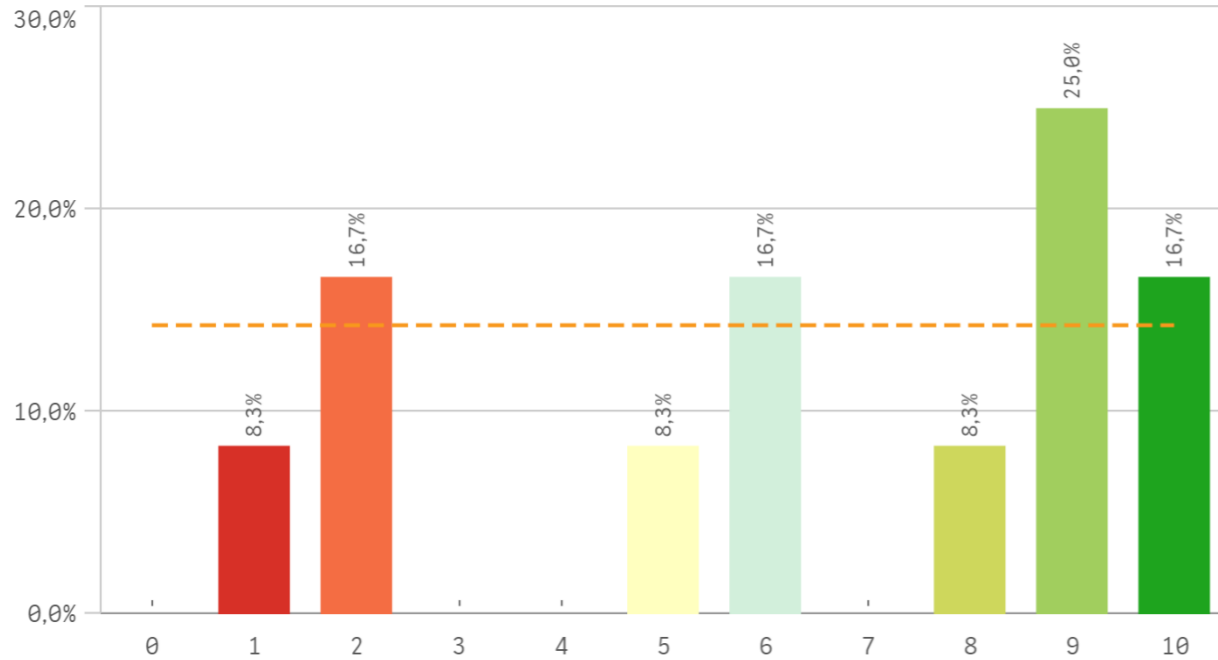

Orientación internacional

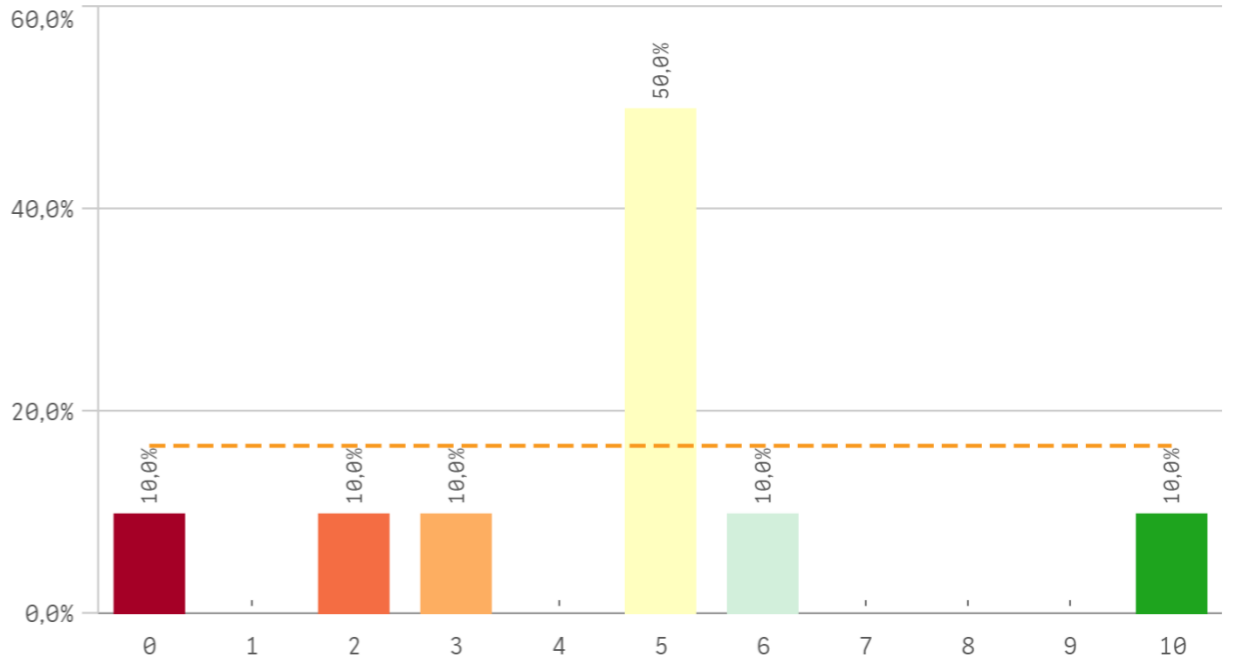

Desarrollo académico	Q	Media	Desv. típica	Mediana	Moda
Número de alumnos por aula		9,6	0,8	10,0	10
Integración teoría/práctica		8,5	2,2	9,0	9
Nivel de dificultad apropiado		8,2	1,3	8,0	8
Calificaciones en tiempo adecuado		7,1	2,6	8,0	8
Objetivos claros		7,0	2,2	7,0	-
Relación calidad/precio		6,4	3,3	7,0	9
Plan de estudios adecuado		6,1	2,8	7,0	7
Orientación internacional		4,6	2,6	5,0	5

Fortalezas y debilidades

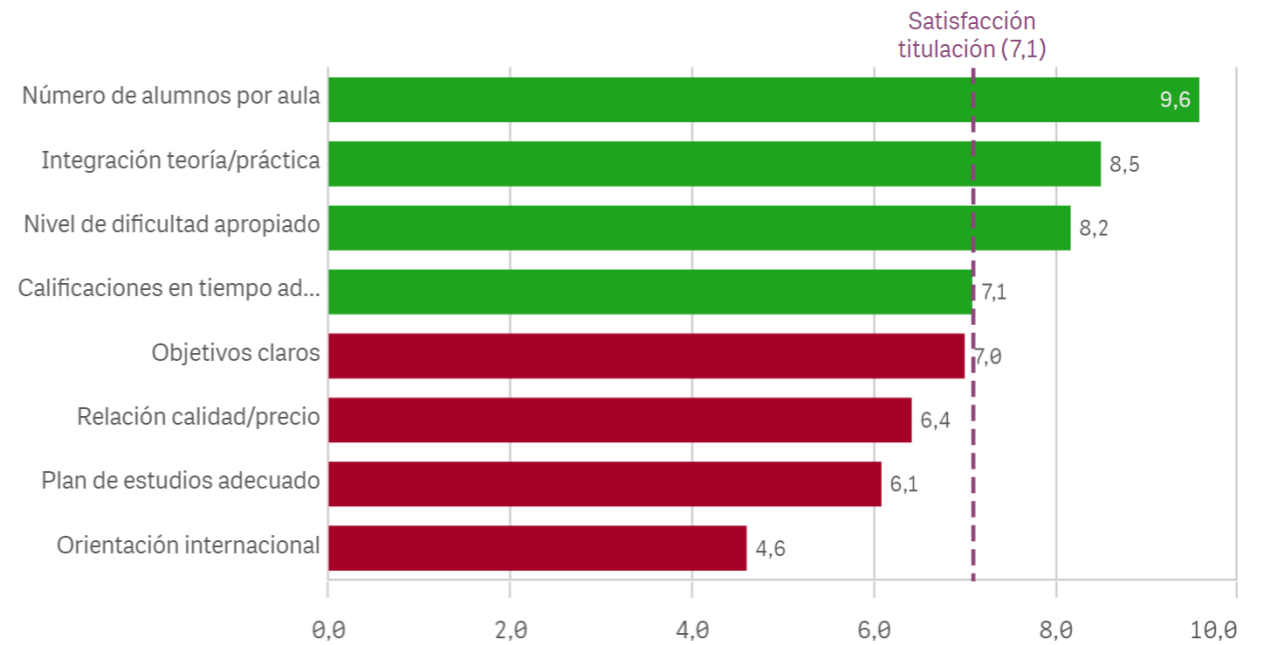

Objetivos propuestos alcanzados

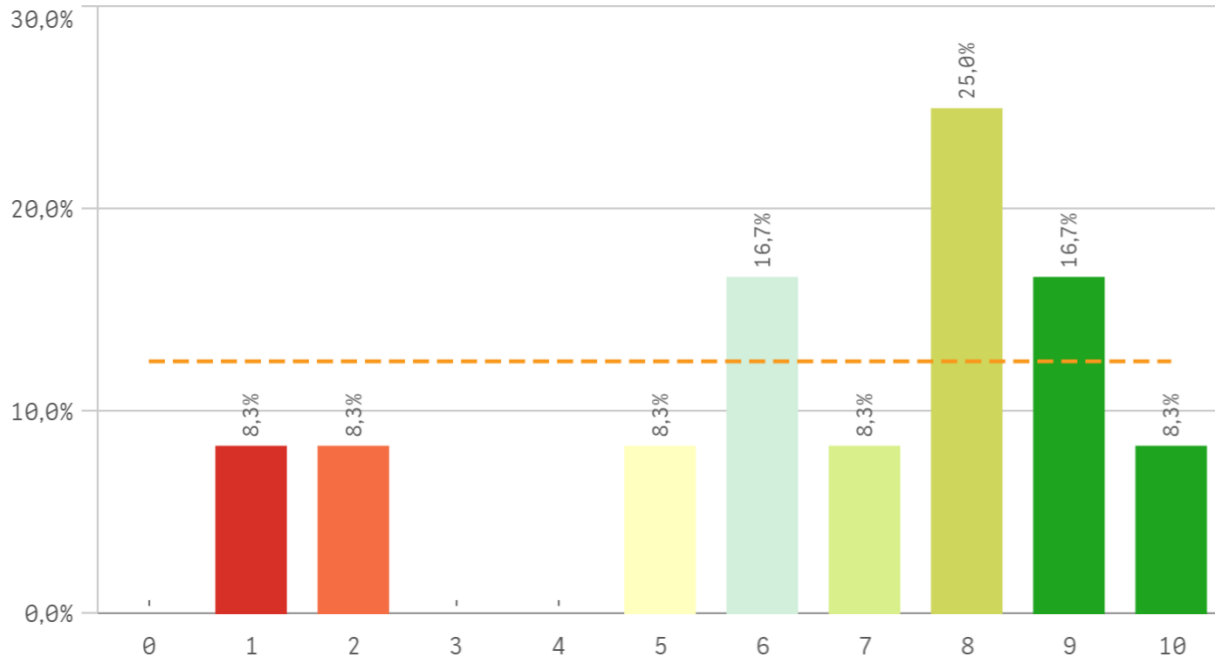

Componente práctico adecuado

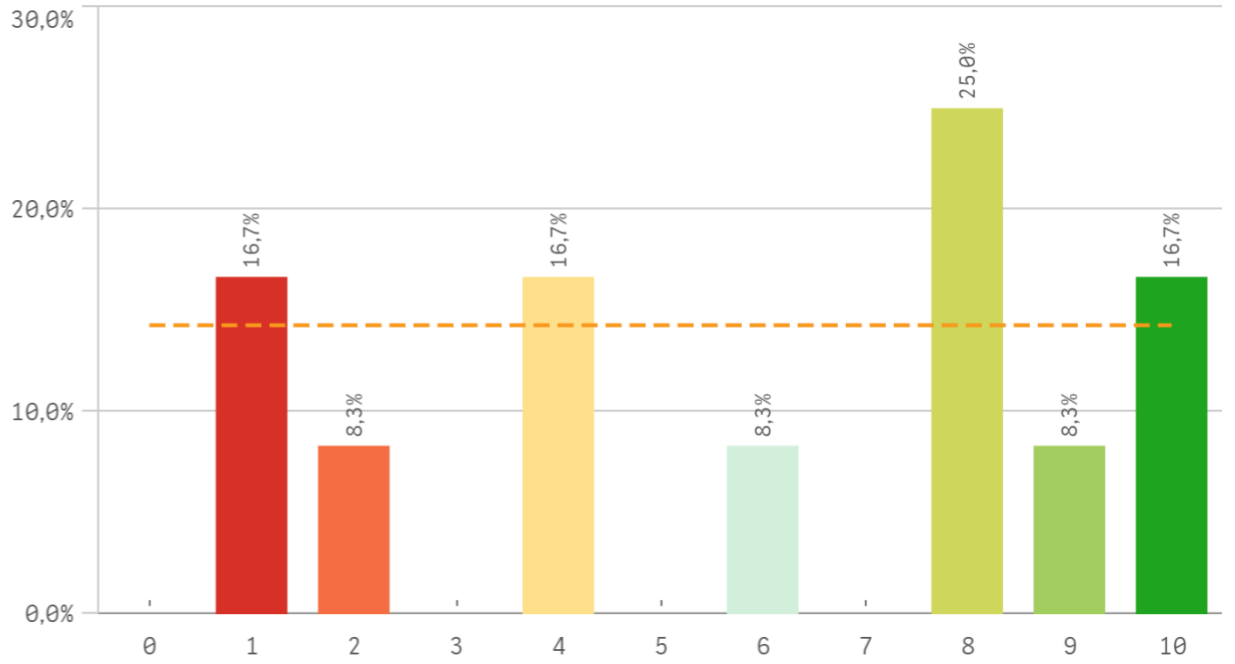

Contenidos innovadores

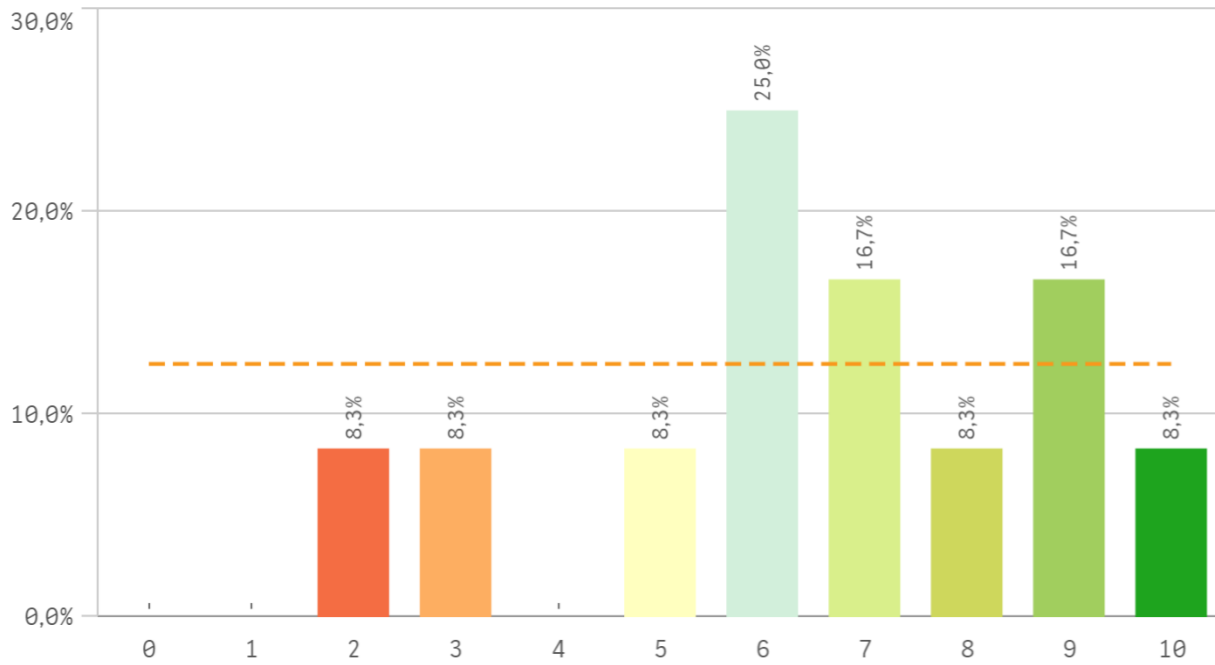

Coordinación. Contenidos organizados y no solapados

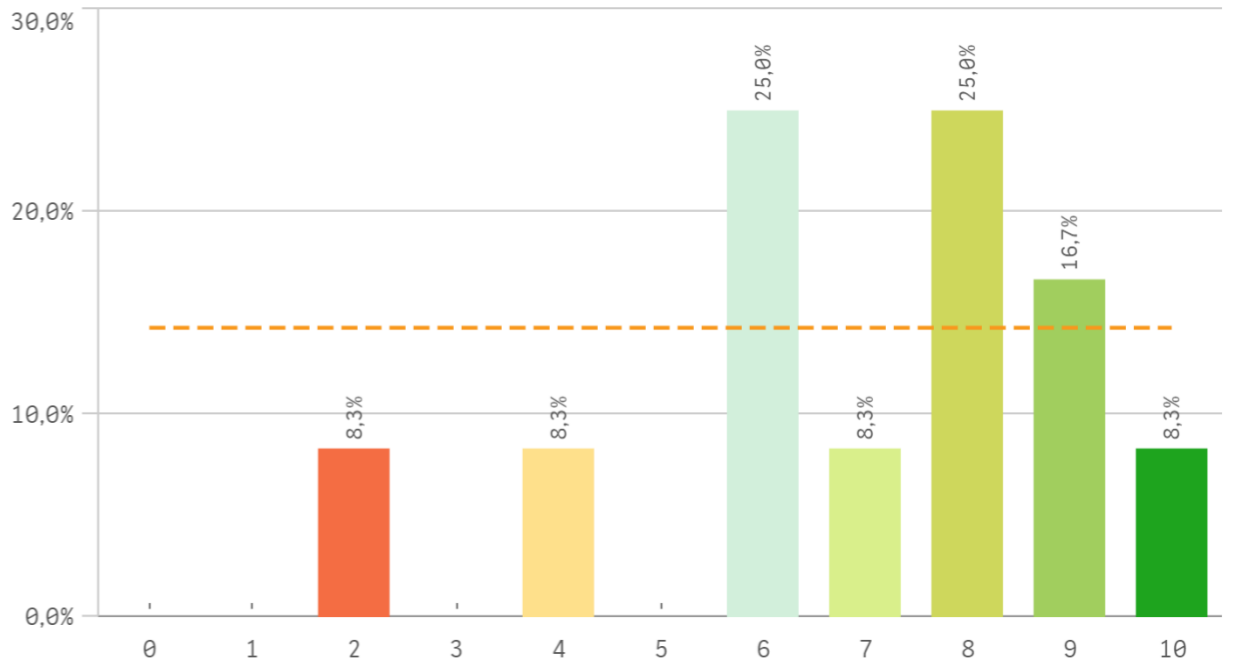

Trabajo no presencial útil

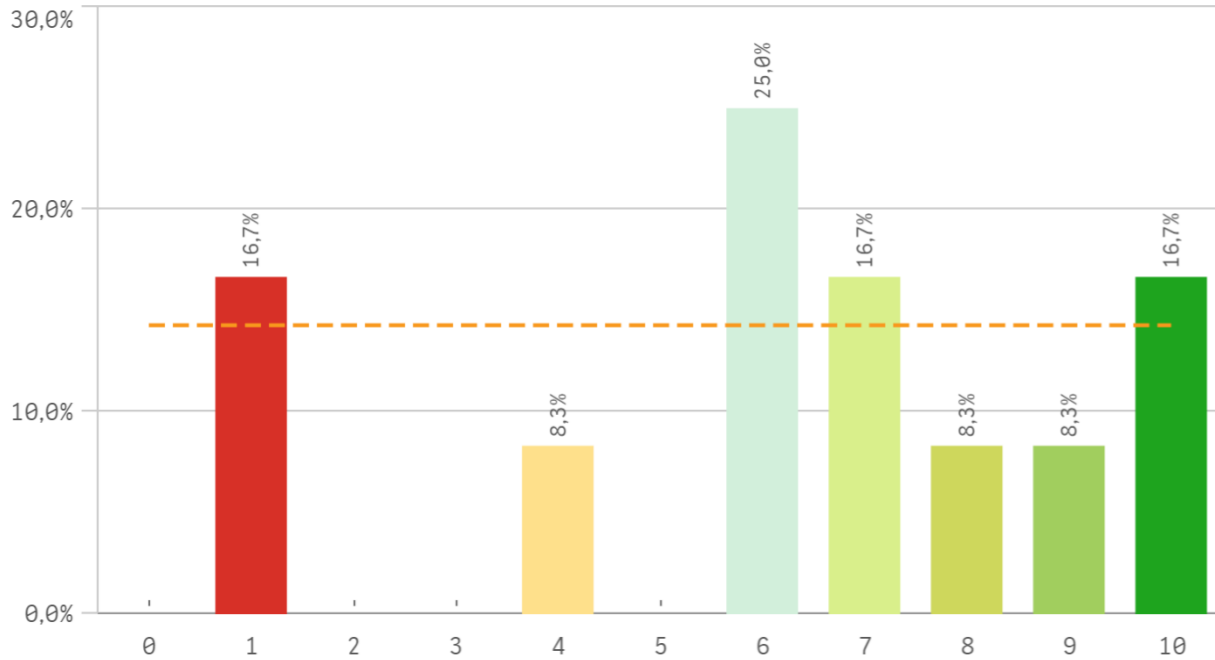

Materiales ofrecidos actuales y novedosos

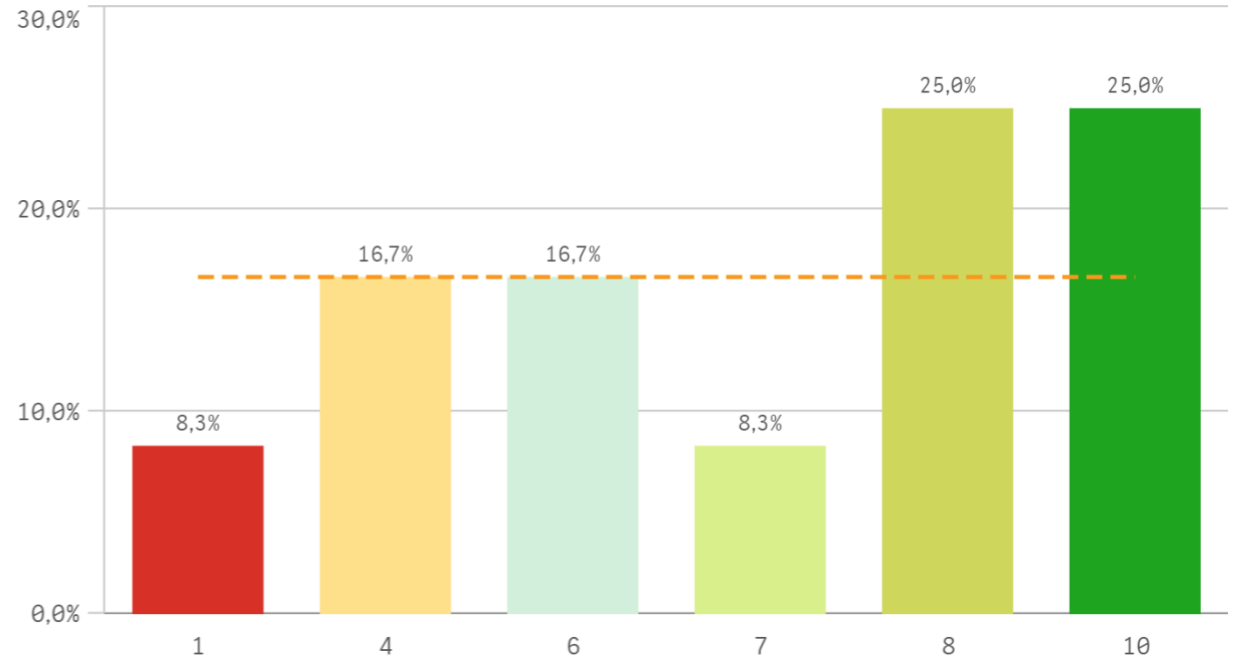

Asignaturas, tareas y materiales	Media	Desv. típica	Medi...
Coordinación. Contenidos organizados y no solapados	6,9	2,3	7,5
Materiales ofrecidos actuales y novedosos	6,8	2,8	7,5
Objetivos propuestos alcanzados	6,6	2,8	7,5
Contenido innovador	6,5	2,4	6,5
Trabajo no presencial útil	6,3	3,0	6,5
Componente práctico adecuado	5,9	3,4	7,0

Fortalezas y debilidades

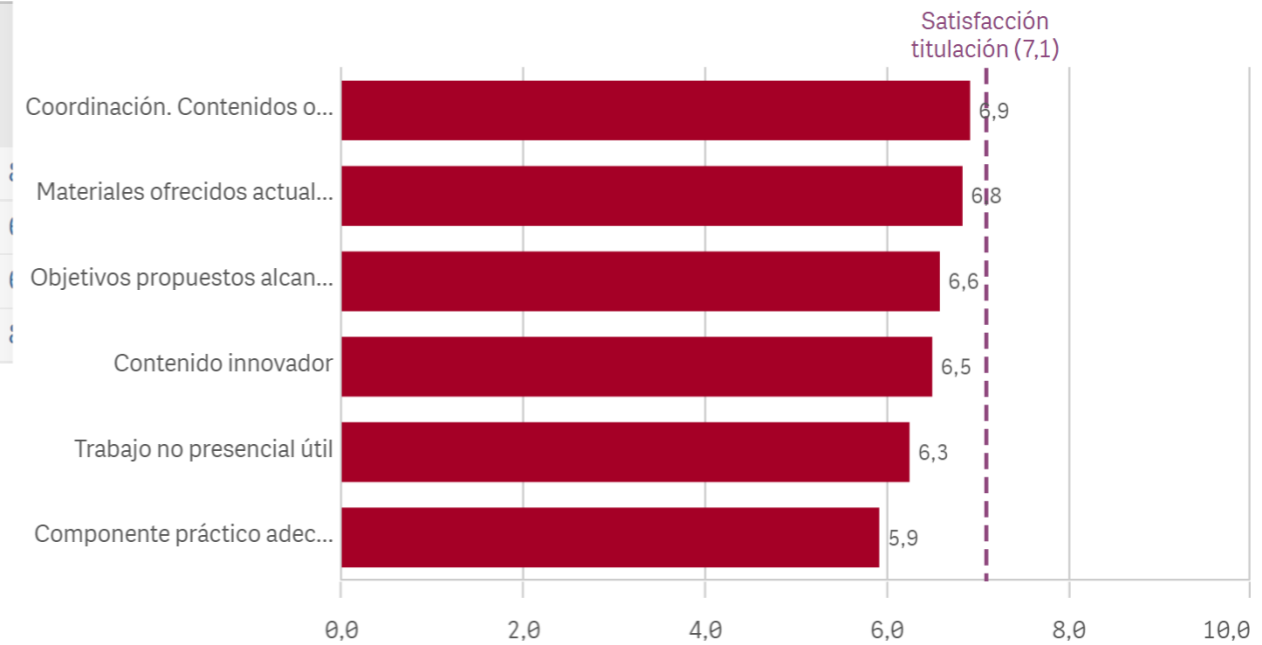

Competencias de la titulación

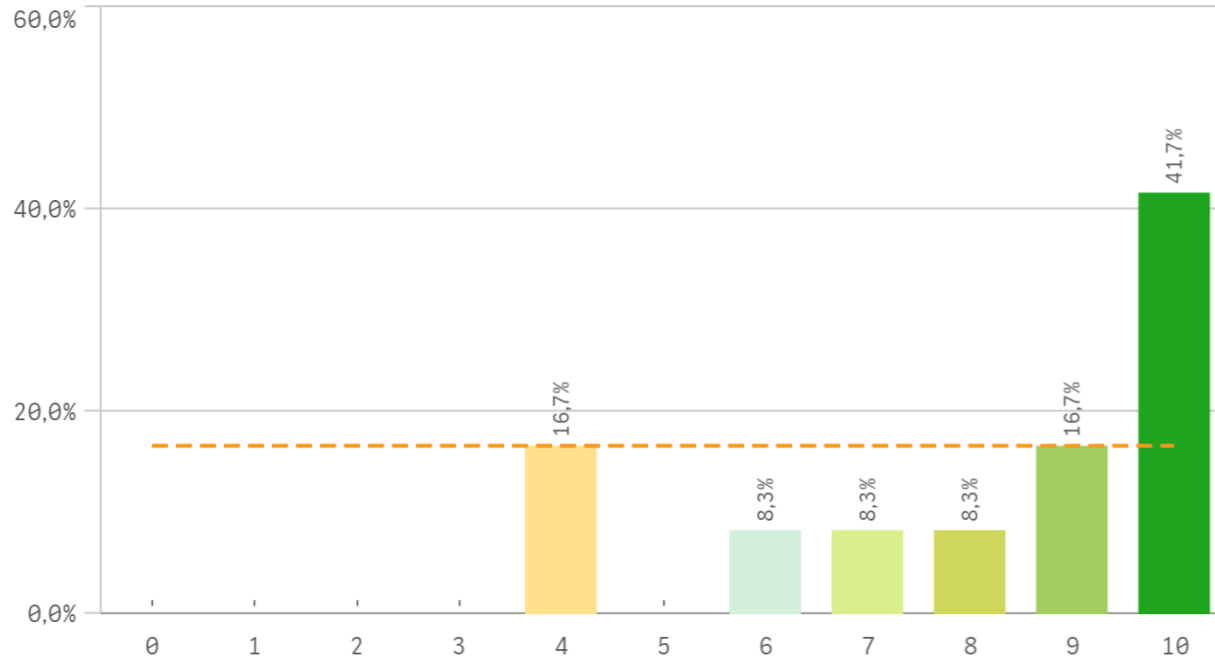

Acceso al mundo laboral

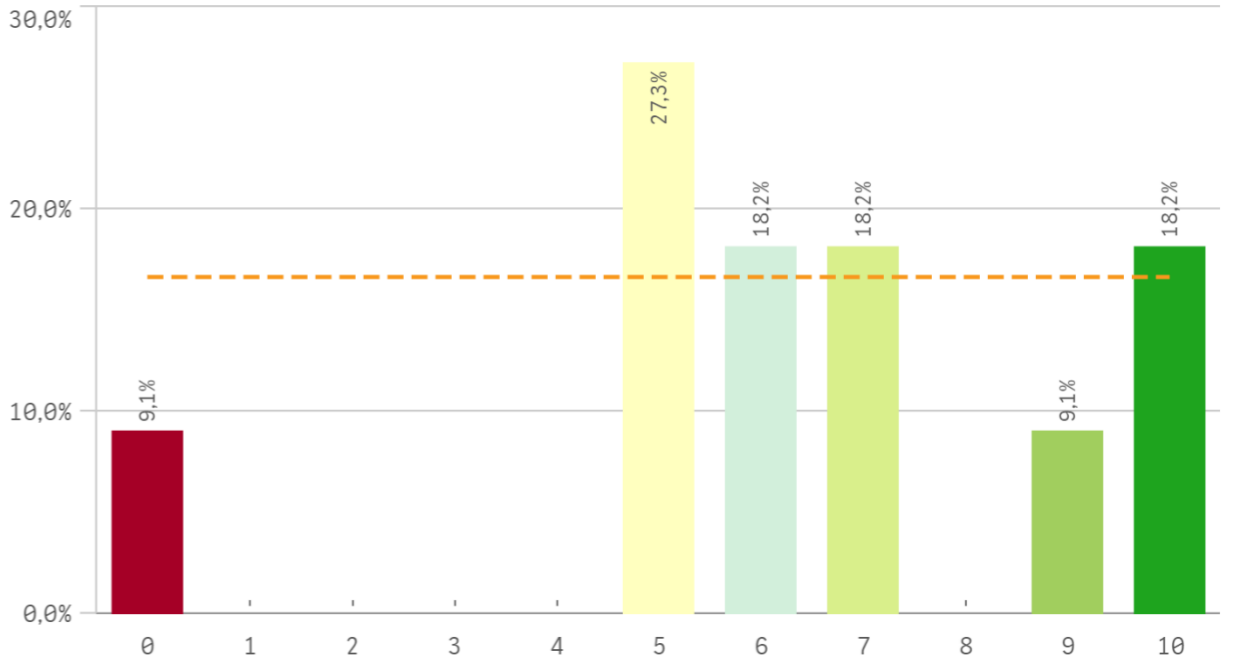

Acceso al mundo de la investigación

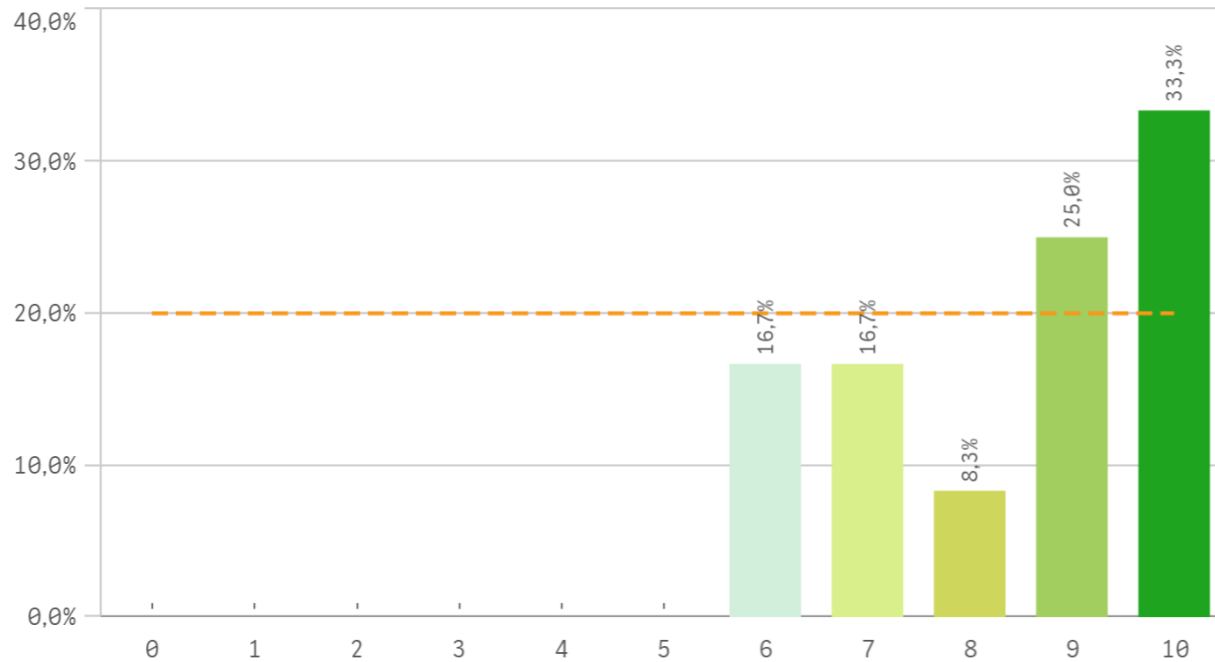

Labor docente del profesorado

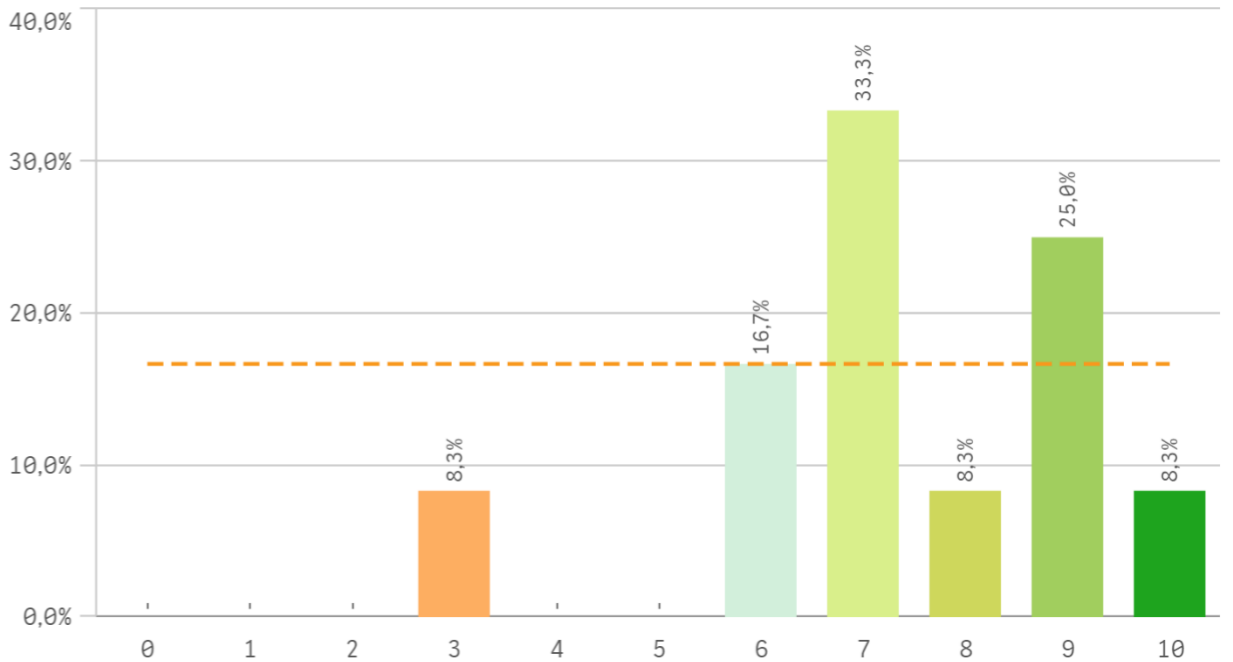

Tutorías presenciales útiles

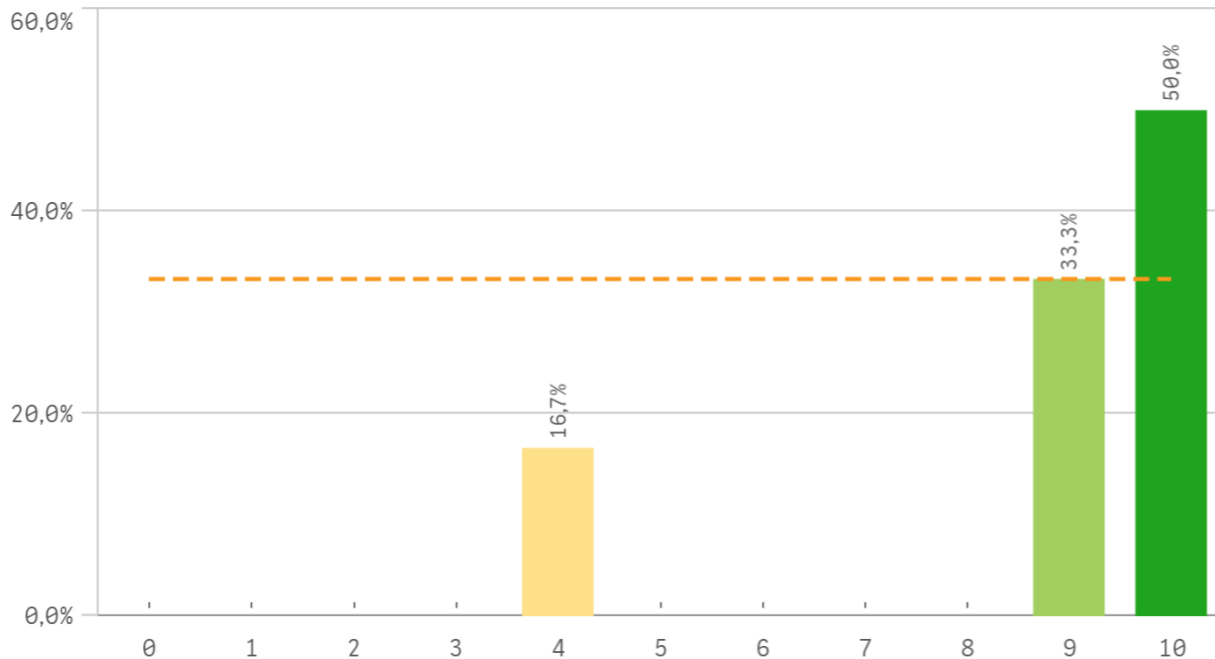

Proceso de matriculación

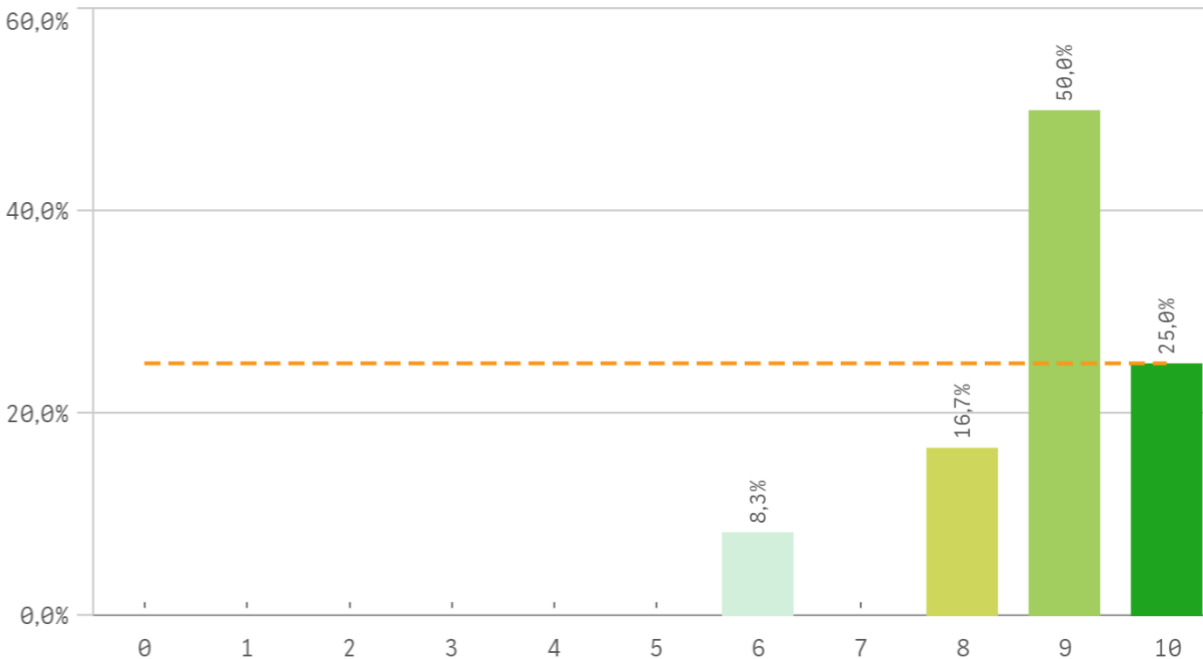

Formación recibida y matriculación	Q	Media	Desv. típica	Mediana	Moda
Proceso de matriculación		8,8	1,1	9,0	9,0
Tutorías presenciales útiles		8,7	2,3	9,5	10,0
Acceso al mundo de la investigación		8,4	1,6	9,0	10,0
Competencias de la titulación		8,1	2,3	9,0	10,0
Labor docente del profesorado		7,3	1,9	7,0	7,0
Acceso al mundo laboral		6,4	2,8	6,0	5,0

Fortalezas y debilidades

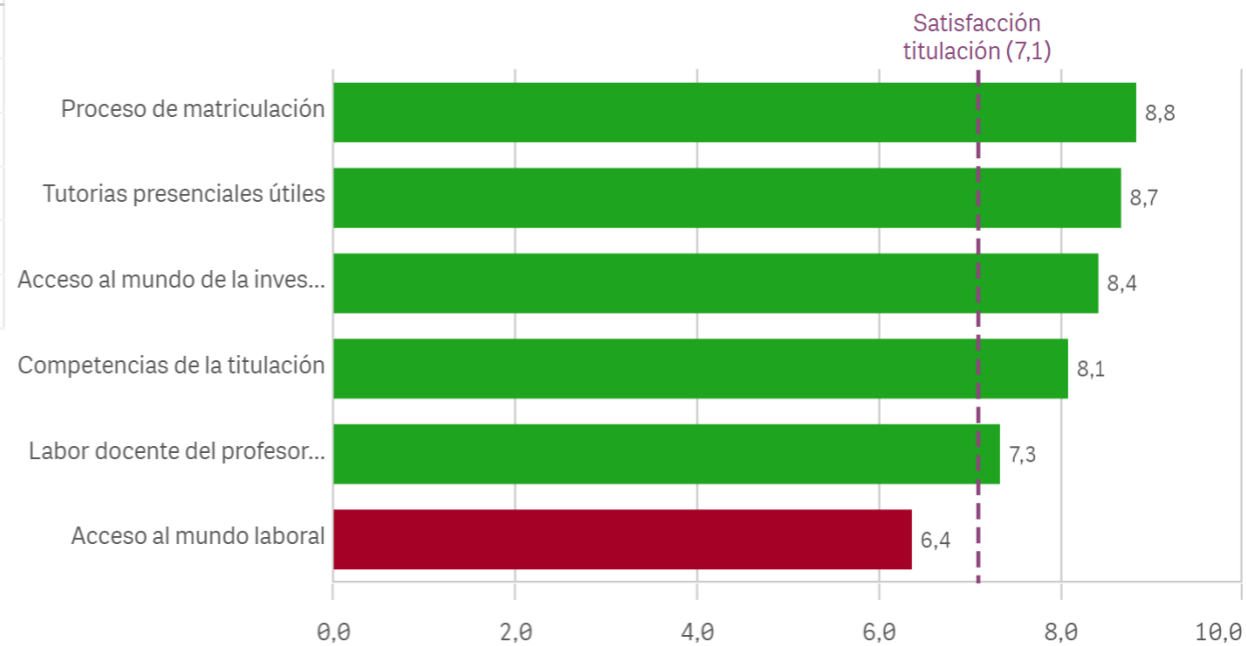

Prácticas externas

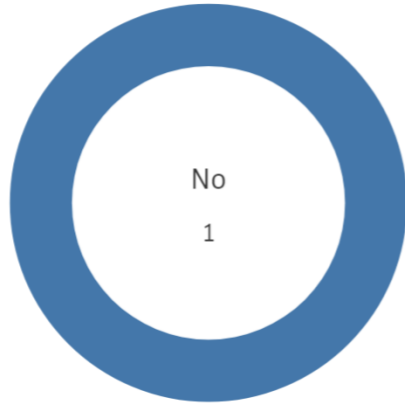

Si
0

No
12

Atención del tutor/colaborador

El gráfico no se muestra porque solo contiene valores indefinidos.

Valoración formativa

El gráfico no se muestra porque solo contiene valores indefinidos.

Gestión del Centro

El gráfico no se muestra porque solo contiene valores indefinidos.

Utilidad percibida para empleabilidad

Satisfacción con las prácticas externas

El gráfico no se muestra porque solo contiene valores indefinidos.

El gráfico no se muestra porque solo contiene valores indefinidos.

Prácticas externas	Q	Media	Desv. típica	Mediana	Moda	Fortalezas y debilidades
Atención tutor/colaborador		-	-	-	-	
Gestión del Centro		-	-	-	-	
Satis. prácticas externas		-	-	-	-	
Utilidad percibida para empleabilidad		-	-	-	-	
Valoración formativa		-	-	-	-	

El gráfico no se muestra porque solo contiene valores indefinidos.

Realización programas de movilidad

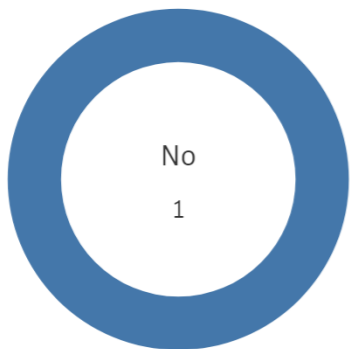

EstanciaExtranjero ■ No

Si

0

No

12

Satisfacción programa de movilidad

El gráfico no se muestra porque solo contiene valores indefinidos.

Satisfacción formacion en el extranjero

El gráfico no se muestra porque solo contiene valores indefinidos.

Fortalezas y debilidades

El gráfico no se muestra porque solo contiene valores indefinidos.

Programa de movilidad	Q	Media	Desv. típica	Med...	Moc
Satis. formación en el extranjero		-	-	-	-
Satis. programa de movilidad		-	-	-	-

Conocimiento de los canales de Q...

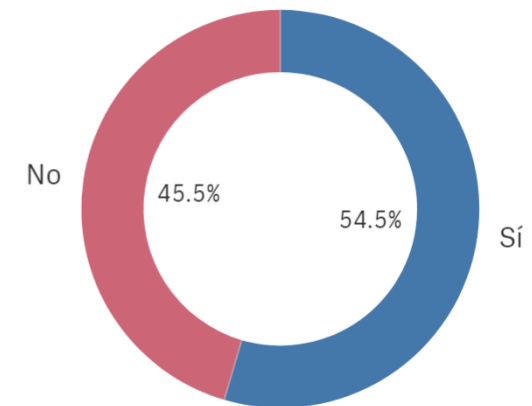

Si

6

No

5

Utilización de los canales de Quej...

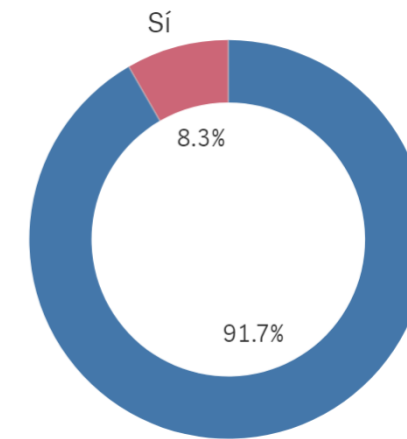

Si

1

No

11

Centro	Observaciones
FÍSICAS	Considero que el master ofrece muy buenas practicas y laboratorios que brindan un apoyo para el entendimiento de la teoría vista durante las clases, sin embargo en algunas asignaturas se requiere de muchas horas extraclase para realizar los informes y el valor o peso en la nota final es muy poco, la elaboración de estos informes reduce incluso el tiempo que se destina para prepararse para el examen final por lo que considero que deberían tener un mayor valor porcentual y que se reduzca la carga porcentual del examen.
FÍSICAS	No me voy a meter en si el contenido de las asignaturas es más o menos relevante, pero lo que SÍ considero que es necesario es que se nos dé más información de los puestos de trabajo a los que podemos aspirar, ya que únicamente se nos habla del trabajo en el hospital, la investigación y el consejo de seguridad nacional, y más allá de eso no sabes si tienes cabida en alguna otra institución, en alguna empresa... Y como nuestro perfil tampoco es muy conocido, la información online es nula, por lo que sales al

Satisfacción global con la titulación

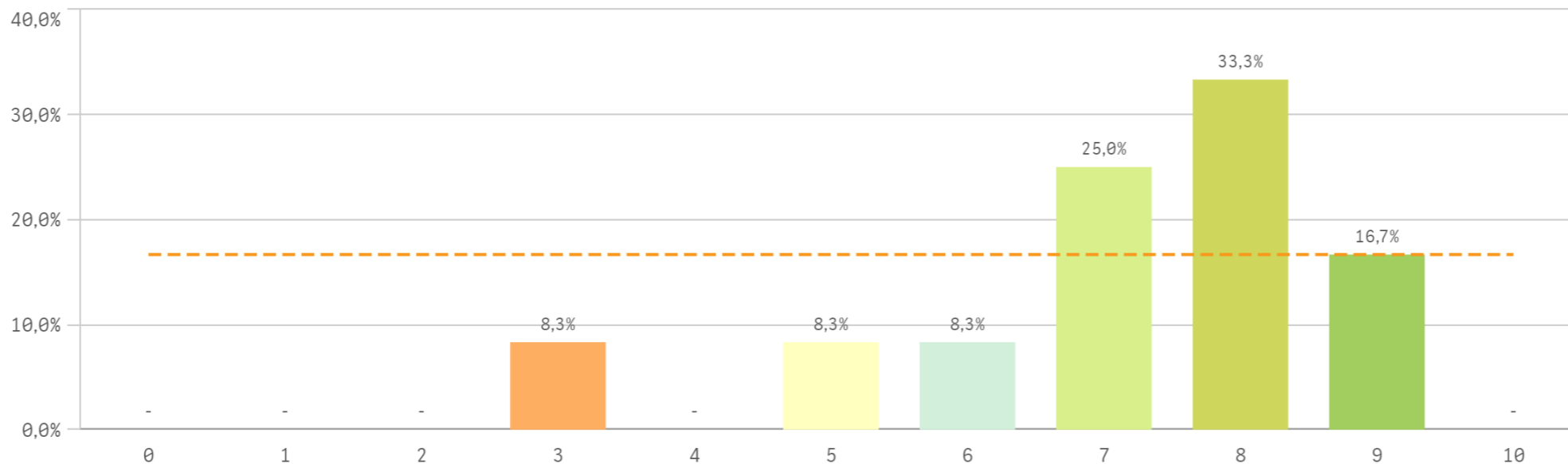

Media
7,1

Desviación Típica
1,7

Mediana
7,5

Moda
8,0

Satisfacción UCM

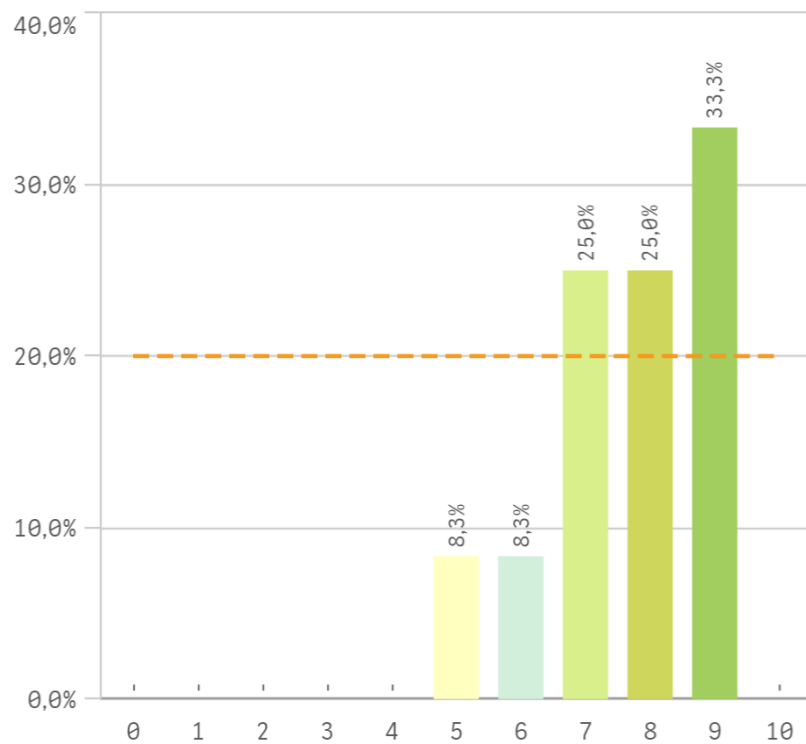

Orgullo estudiante UCM

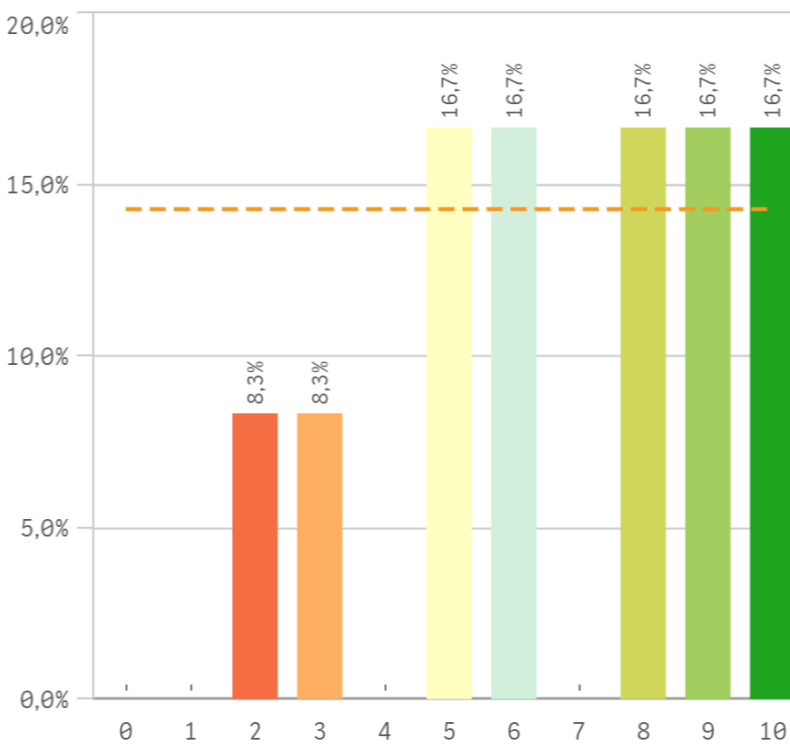

Prestigio UCM

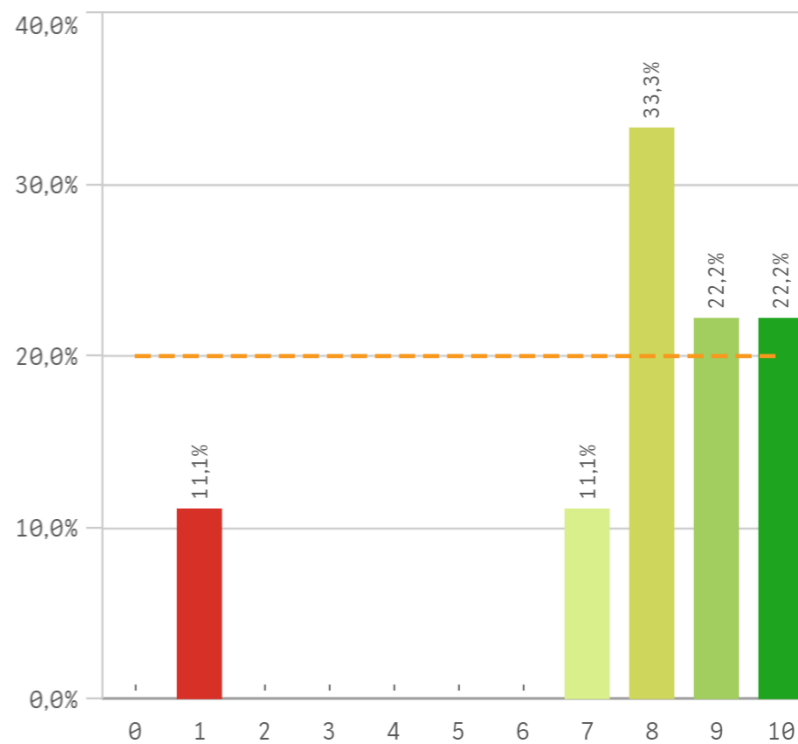

Recursos y medios

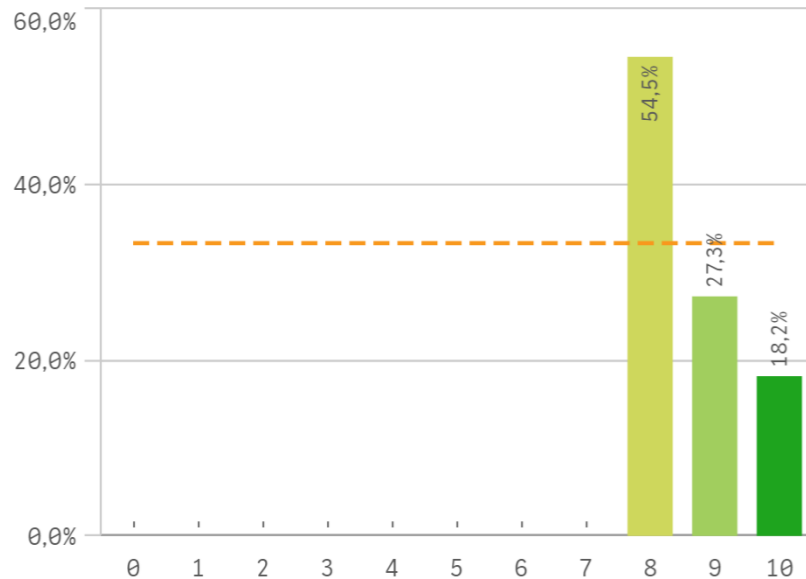

Actividades complementarias

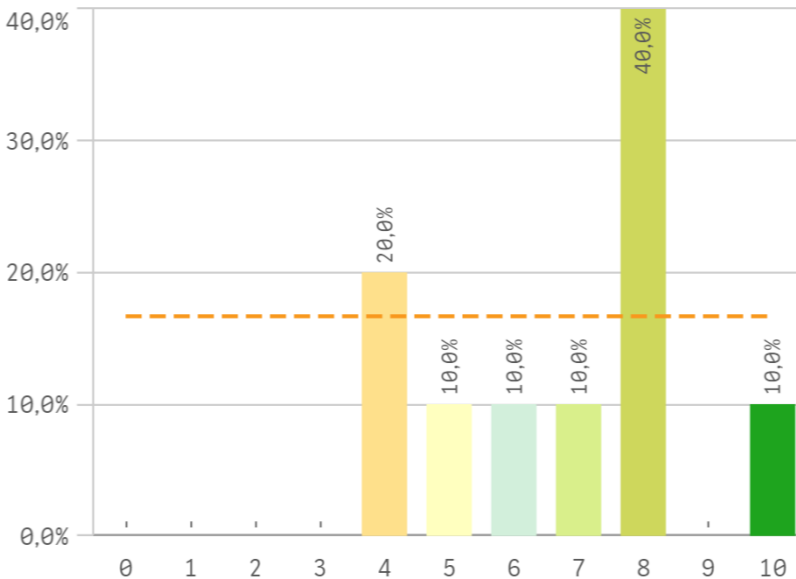

Atención al estudiante

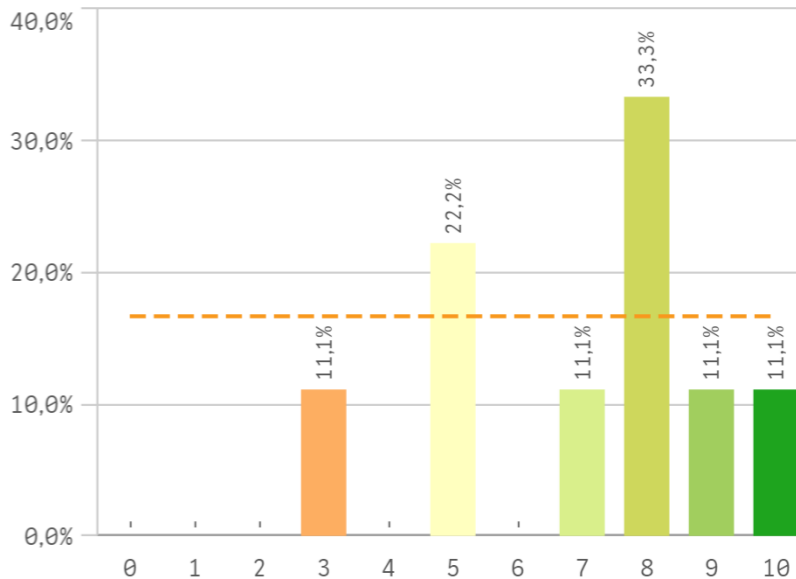

Satisfacción	Q	Media	Desv. típica	Mediana	Moda
Recursos y Medios		8,6	0,8	8,0	8,0
Prestigio UCM		7,8	2,7	8,0	8,0
Satisfacción UCM		7,7	1,3	8,0	9,0
Atención al estudiante		7,0	2,2	8,0	8,0
Actividades complementarias		6,8	2,0	7,5	8,0
Orgullo estudiante UCM		6,8	2,7	7,0	-

Fortalezas y debilidades

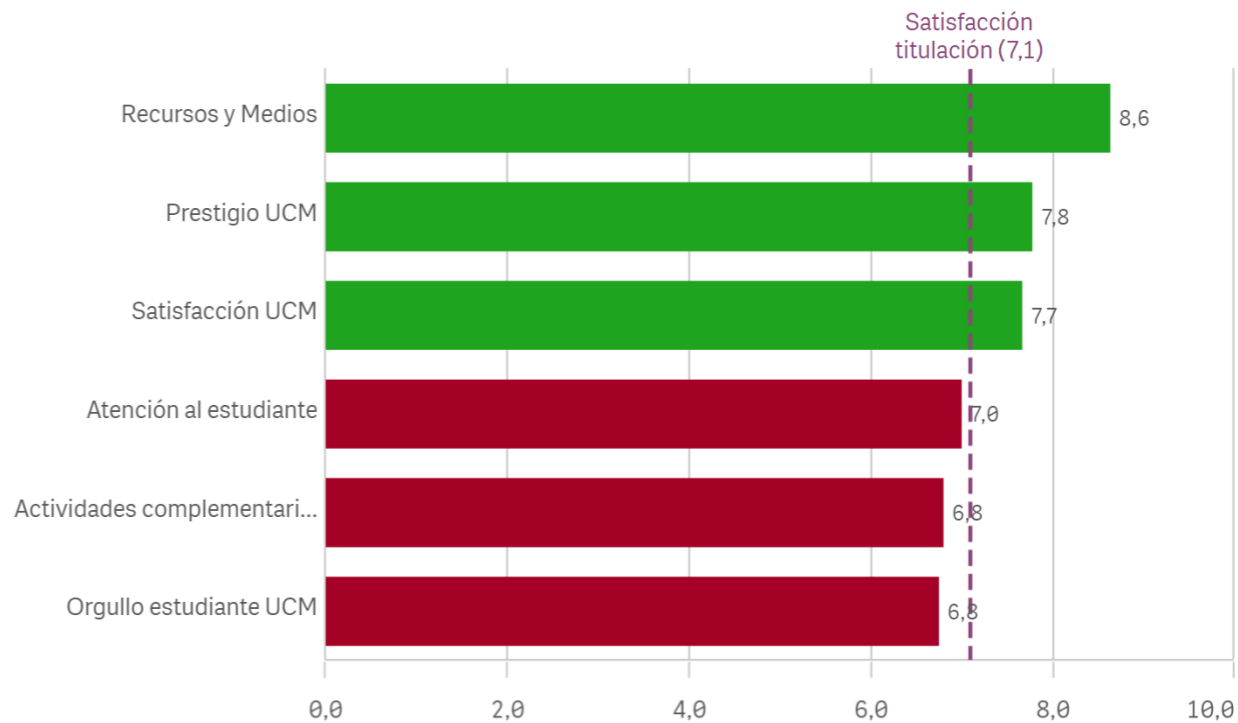

Repetir estudios superiores (fidelidad)

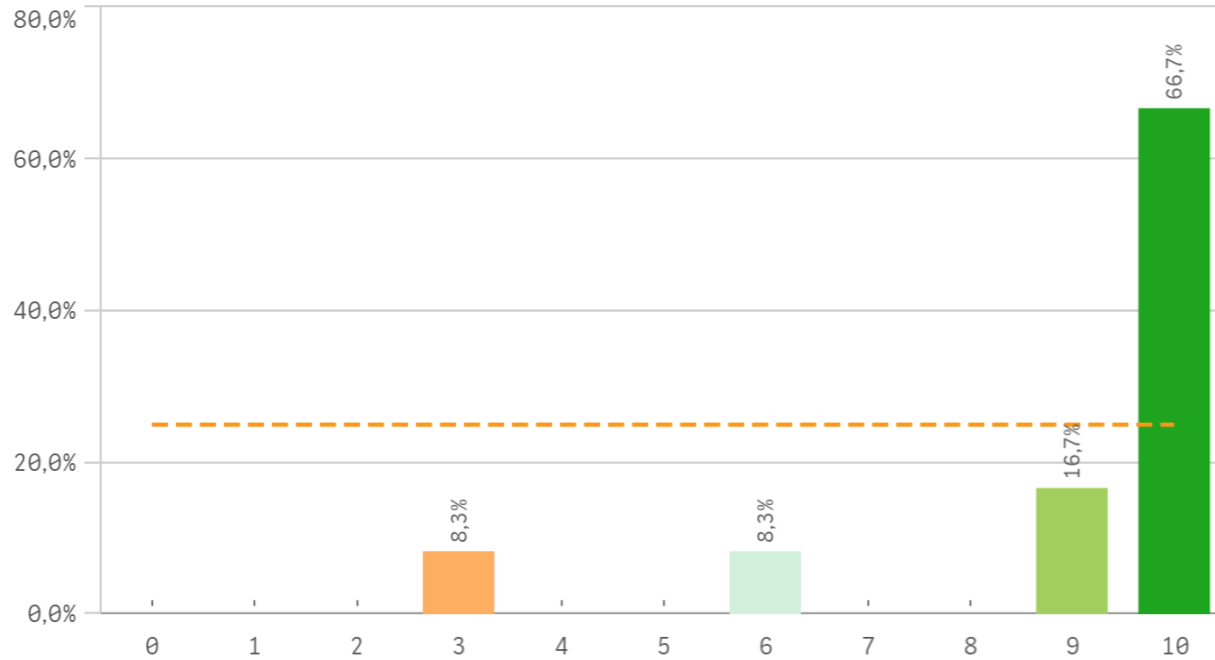

Repetir titulación (fidelidad)

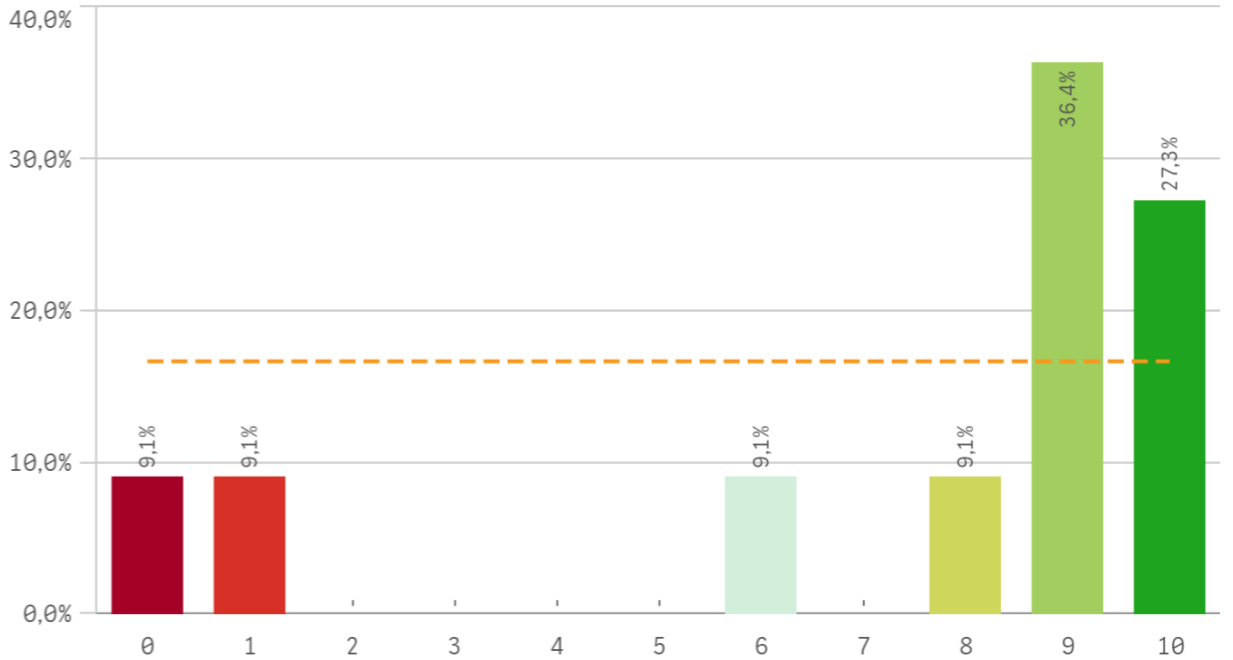

Repetir en la UCM (fidelidad)

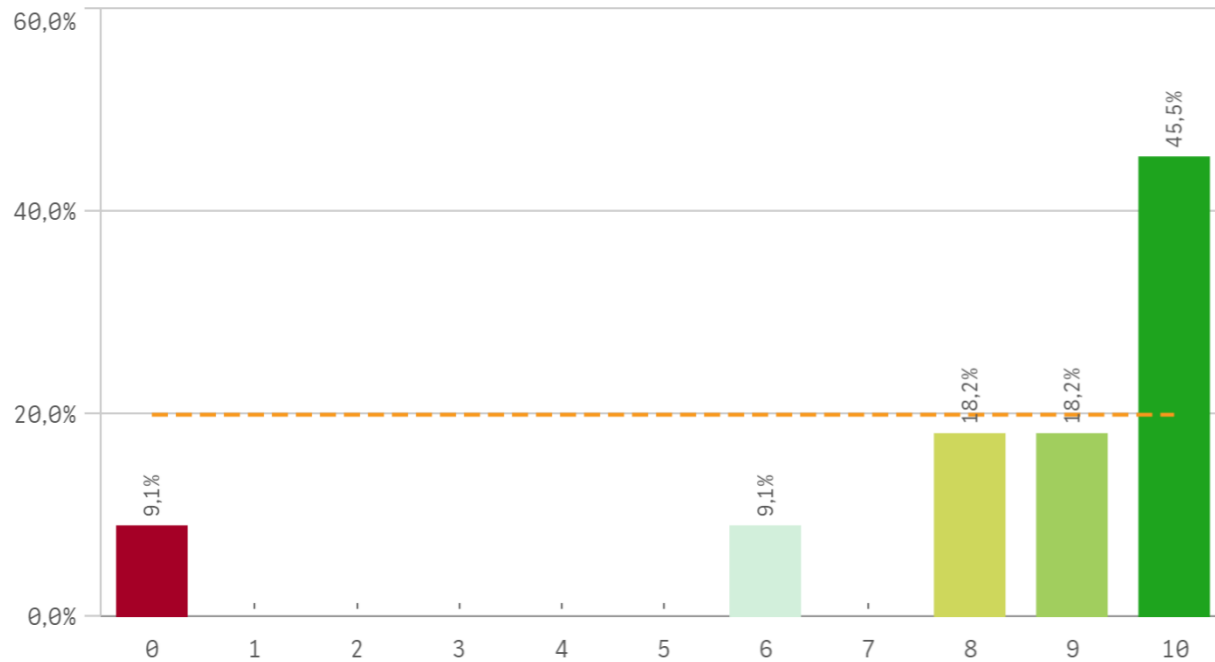

Compromiso

Compromiso	Q	Media	Desv. típica	Medi...	M...
Repetir estudios superiores		8,9	2,2	10,0	10,0
Repetir titulación		7,4	3,6	9,0	9,0
Repetir en la UCM		8,2	3,0	9,0	10,0
Recomendar titulación		7,1	3,0	8,0	10,0
Recomendar la UCM		7,6	2,6	8,0	10,0
Seguir en la misma titulación		8,5	2,3	9,0	-
Seguir como alumno de la UCM		8,5	1,4	9,0	10,0

Recomendar titulación (preinscripción)

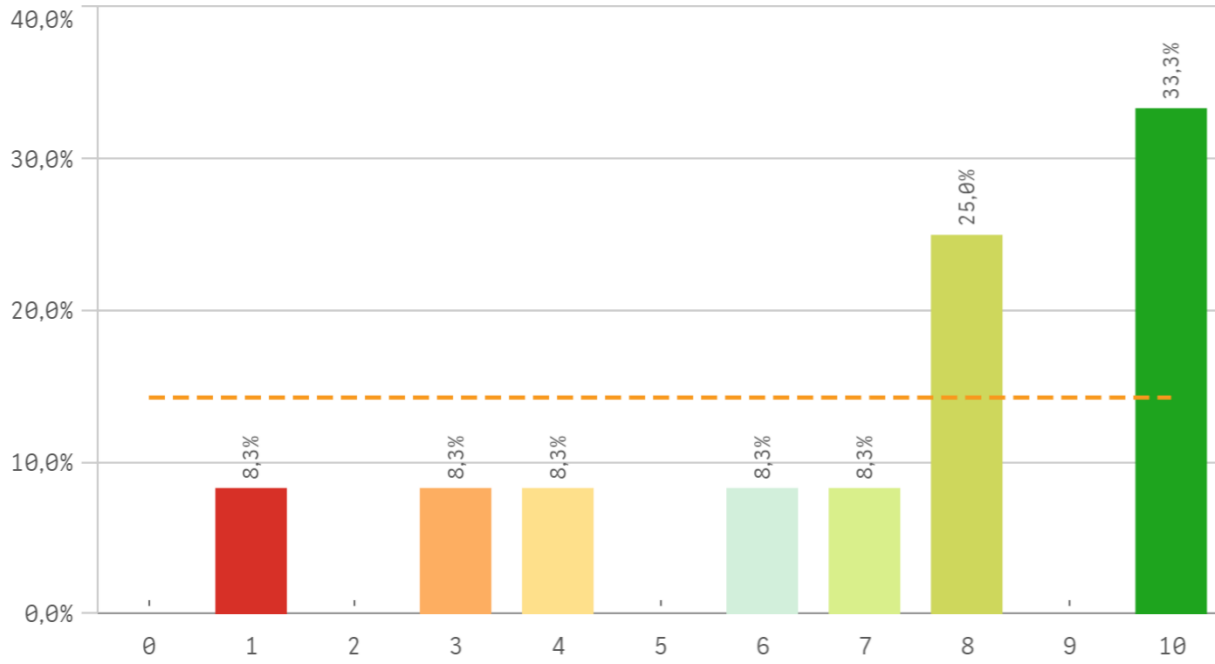

Recomendar la UCM (preinscripción)

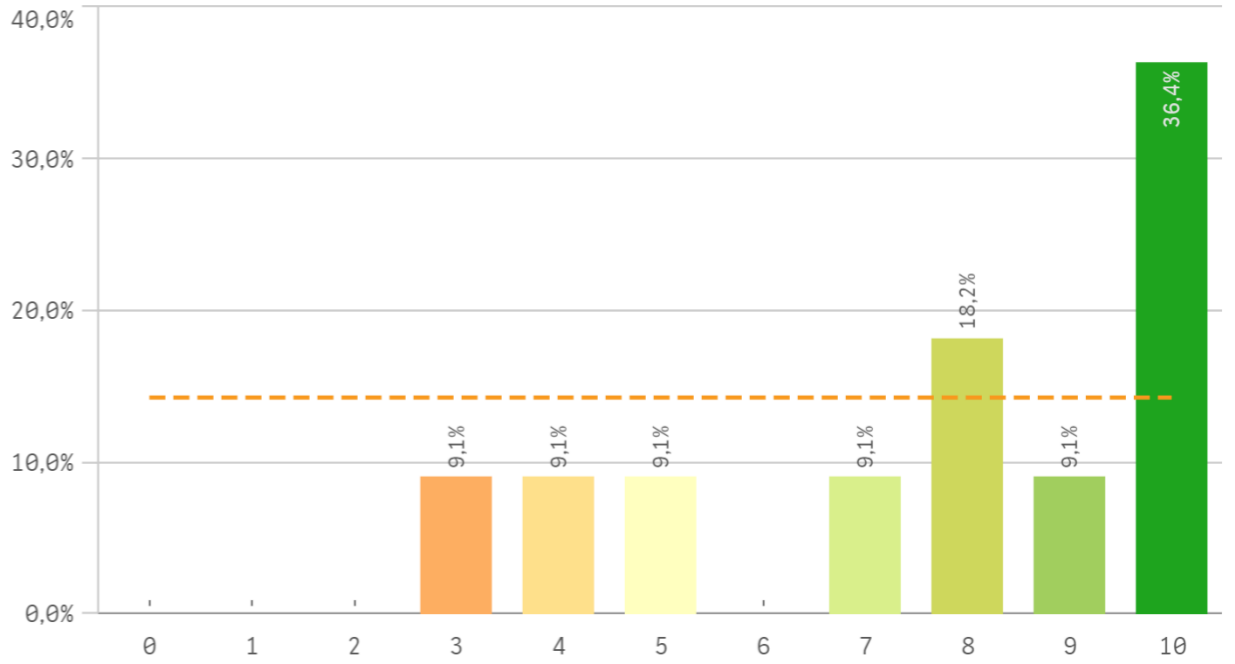

Seguir en la misma titulación (vinculación)

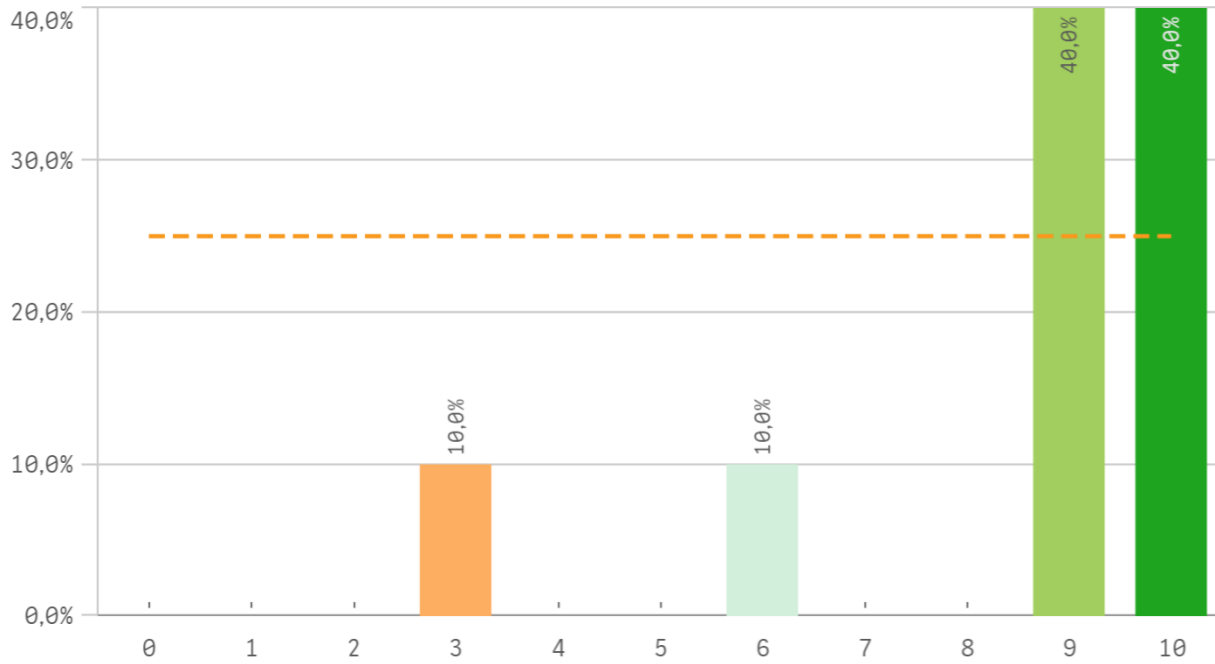

Seguir como alumno de la UCM (vinculación)

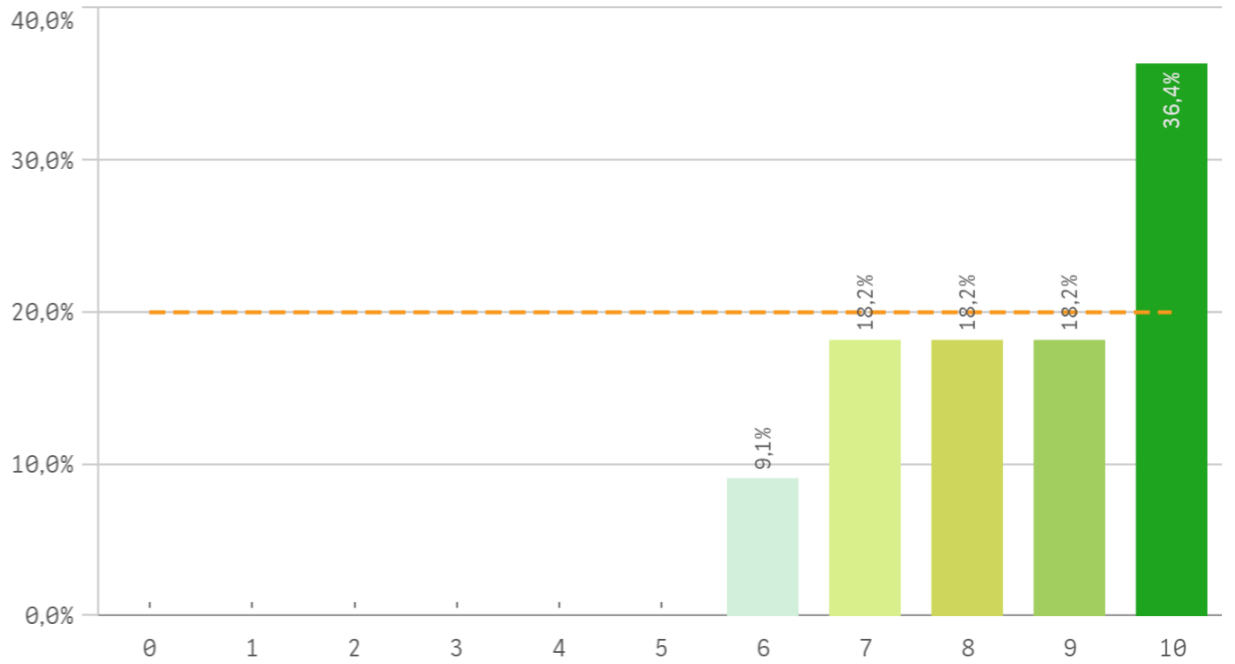

Construcción y significado del valor "compromiso":

- * Estudiante comprometido: valora con 9 o más puntos todas las preguntas de fidelidad, prescripción y vinculación.
- * Estudiante neutro: la puntuación que otorga a todas las preguntas de fidelidad, prescripción y vinculación están entre 6 y 9.
- * Estudiante decepcionado: valora con 6 o menos puntos todas las preguntas de fidelidad, prescripción y vinculación.

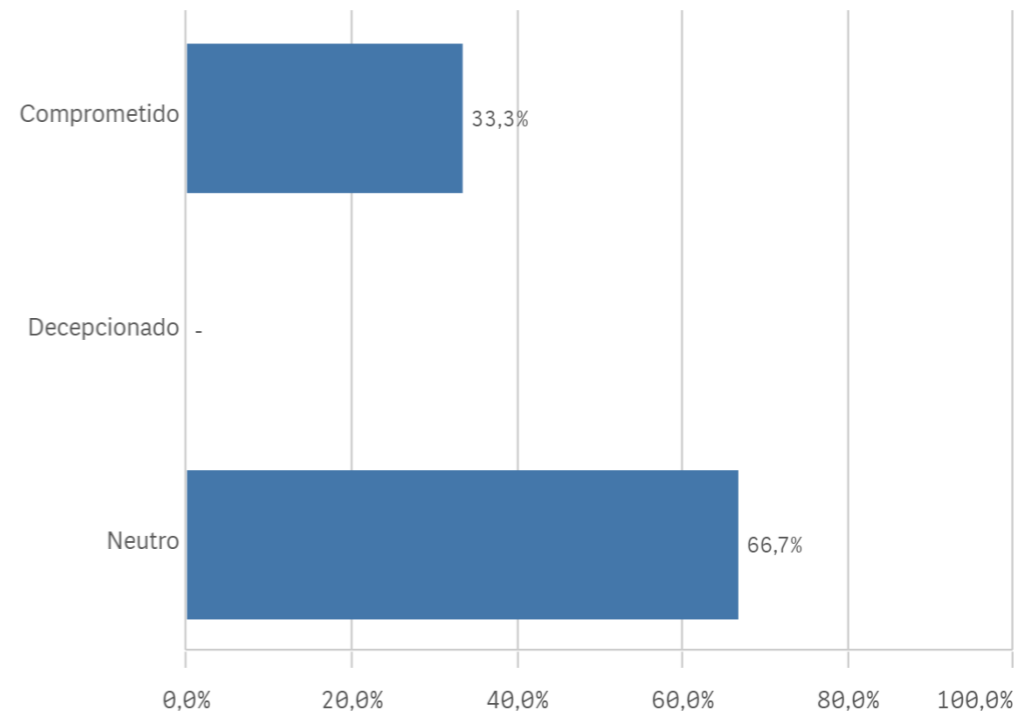
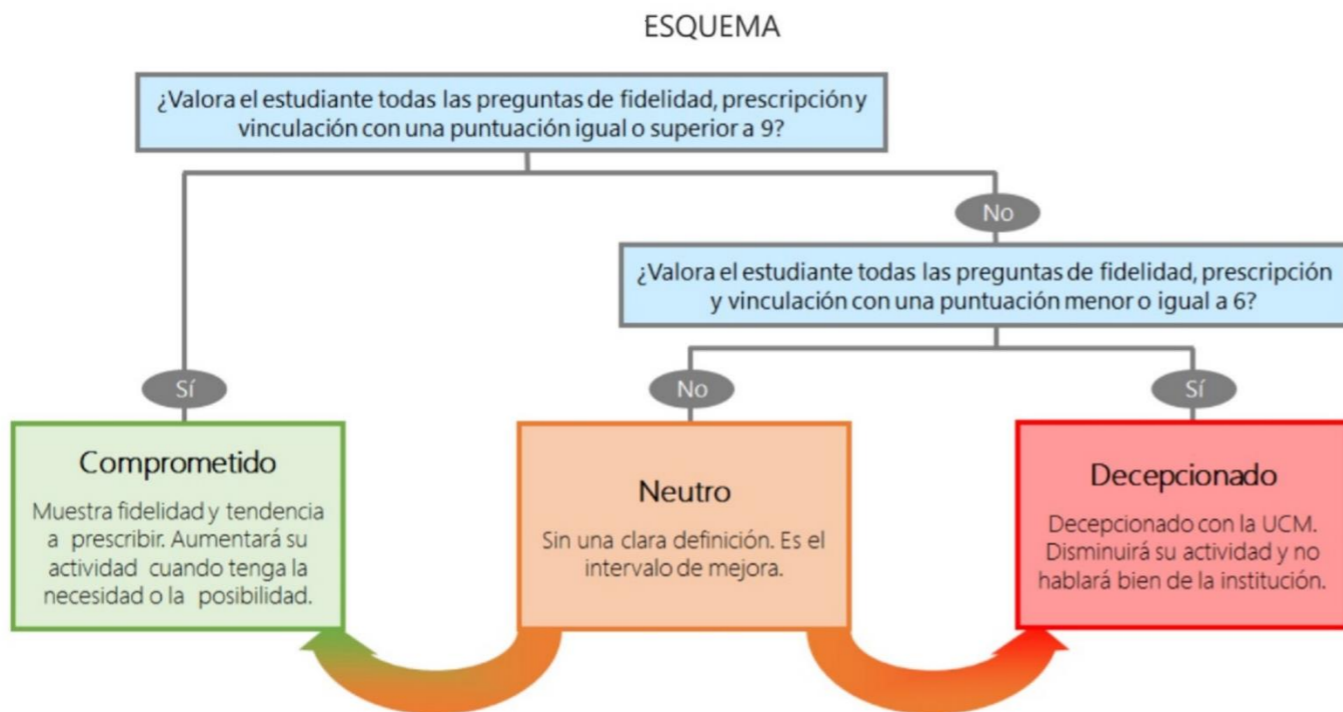

de

Desarrollo académico	Q	Media	Asignaturas, tareas y materiales	Q	Media	Prácticas externas	Q	Media
Número de alumnos por aula		9,6	Coordinación. Contenidos organizados y no solapados		6,9	Atención tutor/colaborador		-
Integración teoría/práctica		8,5	Materiales ofrecidos actuales y novedosos		6,8	Gestión del Centro		-
Nivel de dificultad apropiado		8,2	Objetivos propuestos alcanzados		6,6	Satis. prácticas externas		-
Calificaciones en tiempo adecuado		7,1	Contenido innovador		6,5	Utilidad percibida para empleabilidad		-
Objetivos claros		7,0	Trabajo no presencial útil		6,3	Valoración formativa		-
Relación calidad/precio		6,4	Componente práctico adecuado		5,9			
Plan de estudios adecuado		6,1						
Orientación internacional		4,6						

Programa de movilidad	Q	Media	Formación recibida y matriculación	Q	Media
Satis. formación en el extranjero		-	Proceso de matriculación		8,8
Satis. programa de movilidad		-	Tutorías presenciales útiles		8,7
			Acceso al mundo de la investigación		8,4
			Competencias de la titulación		8,1
			Labor docente del profesorado		7,3
			Acceso al mundo laboral		6,4

Satisfacción	Q	Media
Recursos y Medios		8,6
Prestigio UCM		7,8
Satisfacción UCM		7,7
Atención al estudiante		7,0
Actividades complementarias		6,8
Orgullo estudiante UCM		6,8

Compromiso	Q	Media
Repetir estudios superiores		8,9
Repetir titulación		7,4
Repetir en la UCM		8,2
Recomendar titulación		7,1
Recomendar la UCM		7,6
Seguir en la misma titulación		8,5
Seguir como alumno de la UCM		8,5