



UNIVERSIDAD
COMPLUTENSE
MADRID



FACULTAD DE CIENCIAS
DE LA INFORMACIÓN
UNIVERSIDAD COMPLUTENSE DE MADRID

RESULTADOS DE ENCUESTAS DE SATISFACCIÓN CON LA TITULACIÓN

MASTER EN COMUNICACIÓN SOCIAL

CURSO 2020-2021

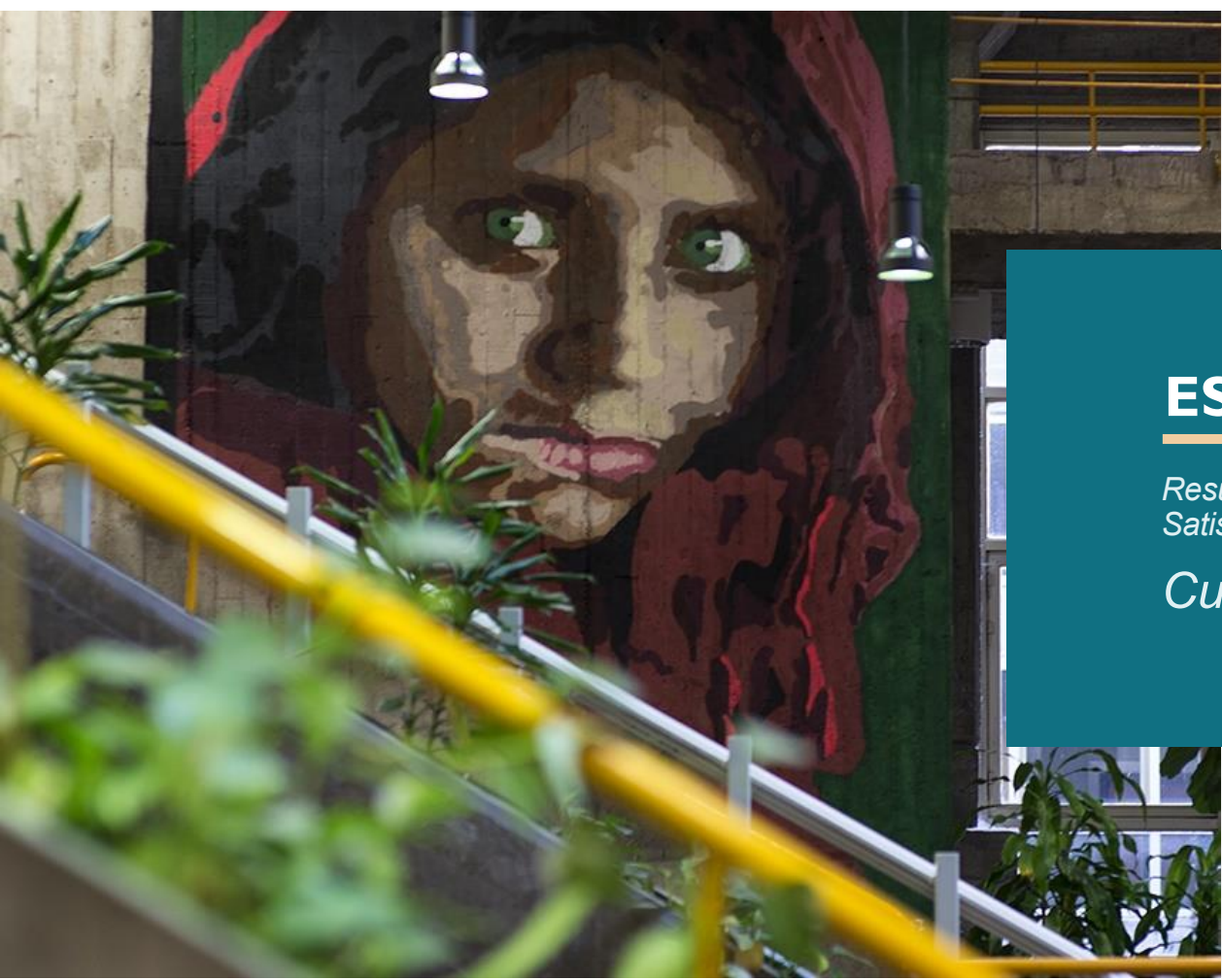

ESTUDIANTES

Resultados de las Encuestas de Satisfacción con la Titulación

Curso 2020-2021



**UNIVERSIDAD
COMPLUTENSE
MADRID**

CURSO: 2020-21

TITULACIÓN: MASTER EN COMUNICACIÓN SOCIAL

CENTRO: FACULTAD DE CIENCIAS DE LA INFORMACIÓN

Población N
60

%_Participacion
23,3%

Participación n
14

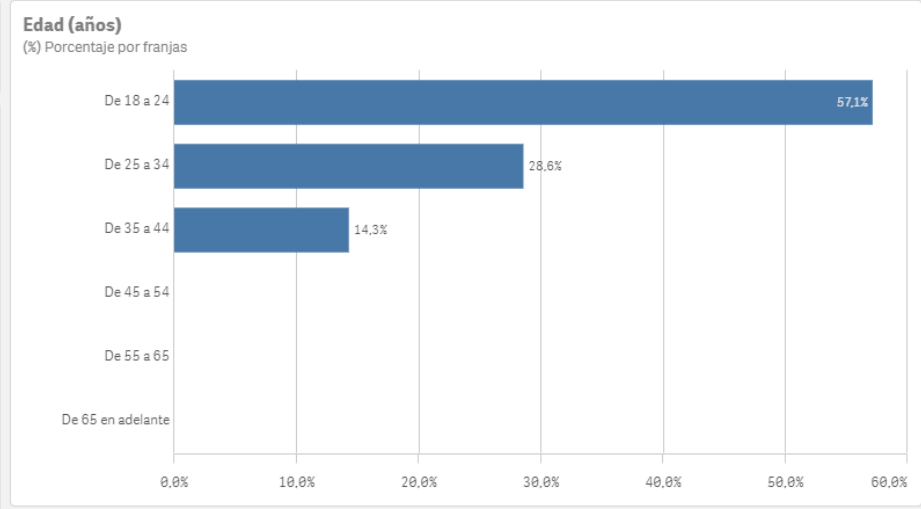
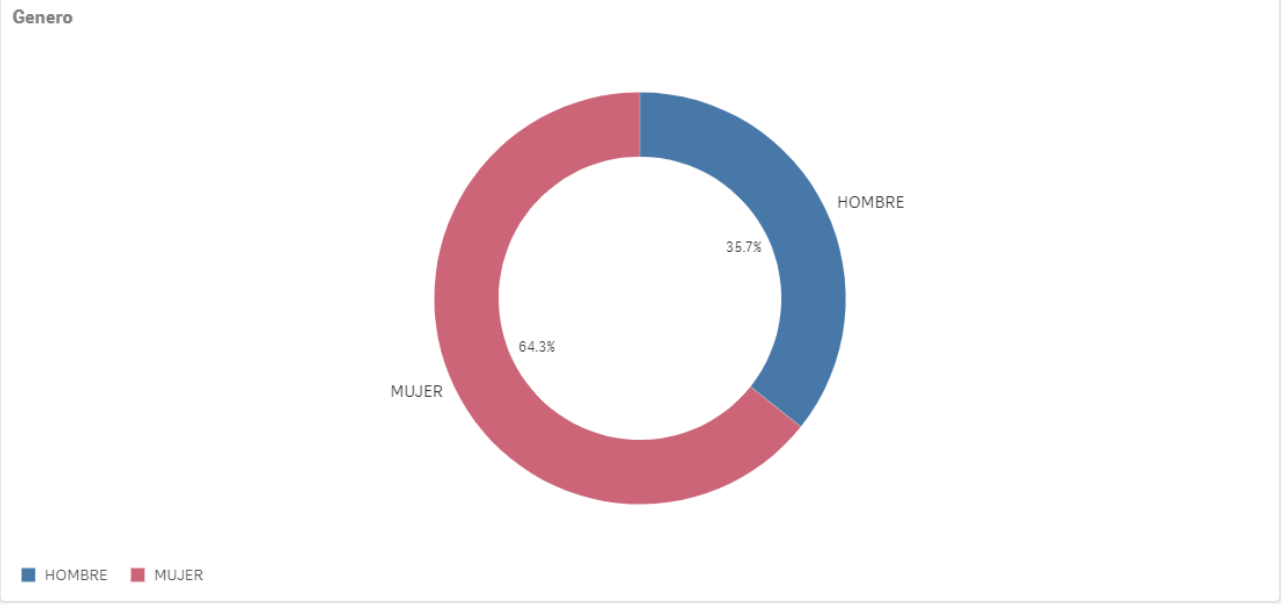

Edad media (años)
26,6

Des. Típica
6,1

Características de la muestra II

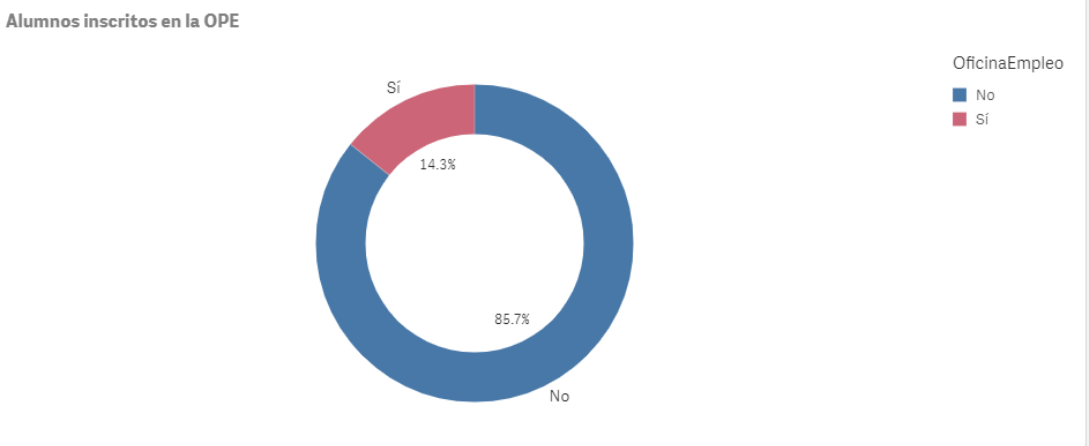
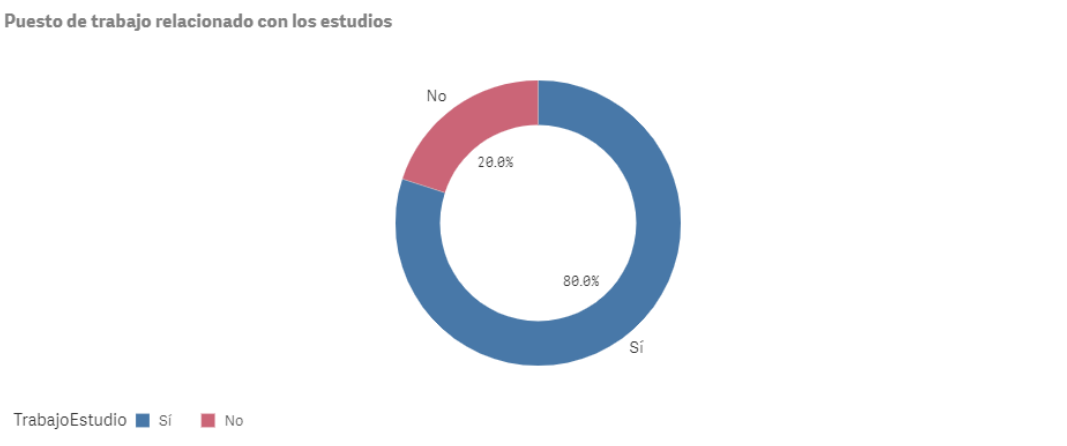
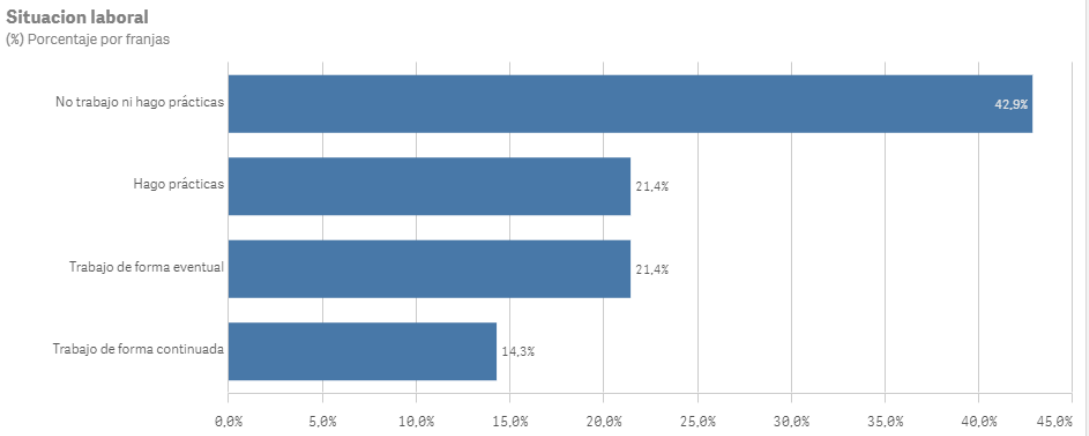
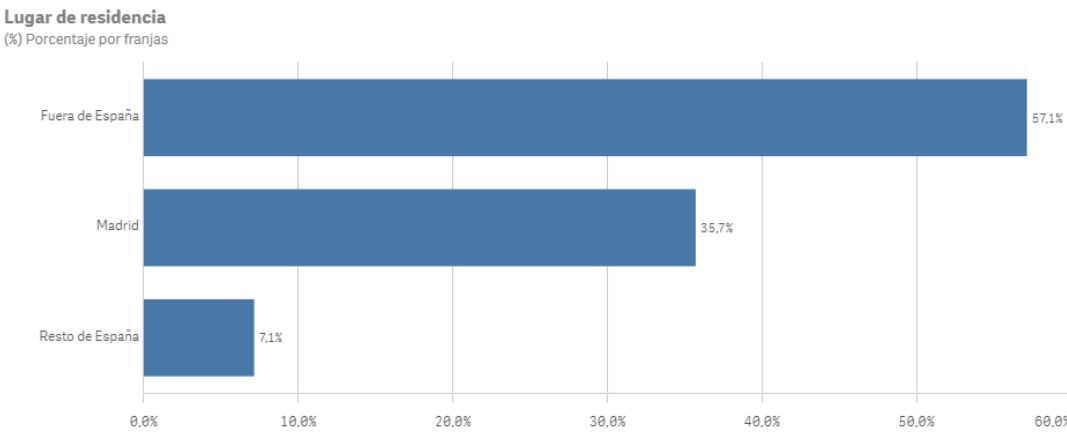

Desarrollo académico I

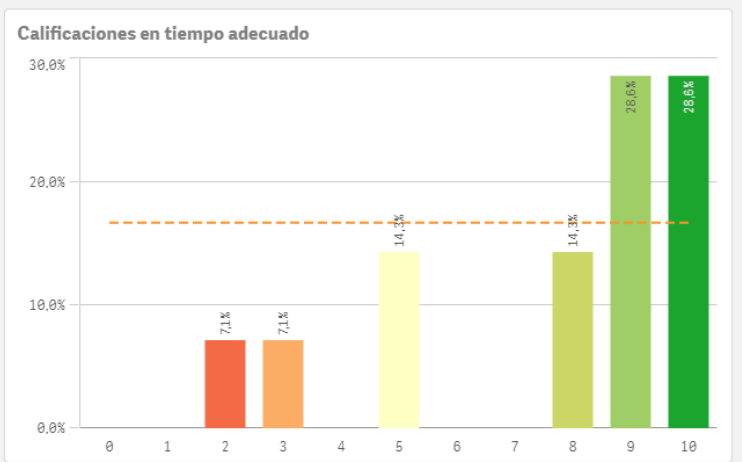
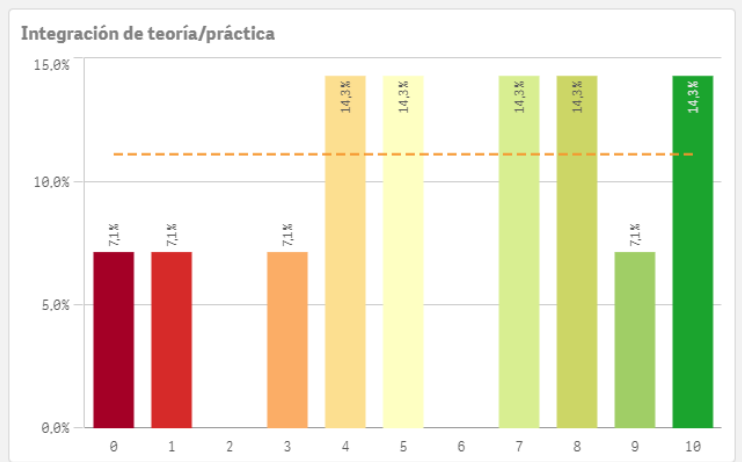
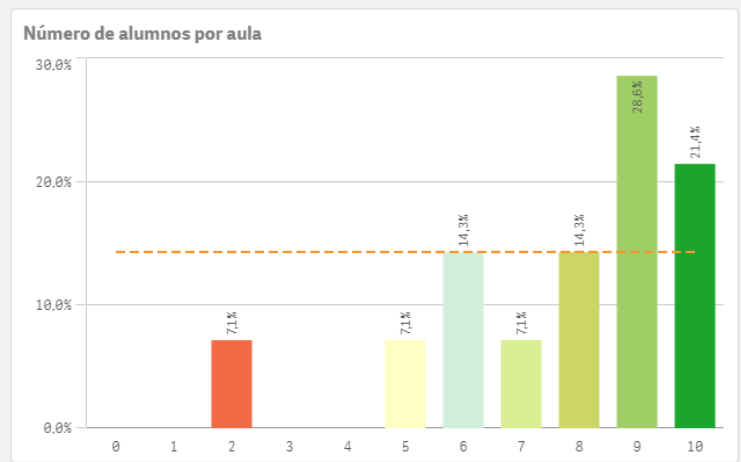
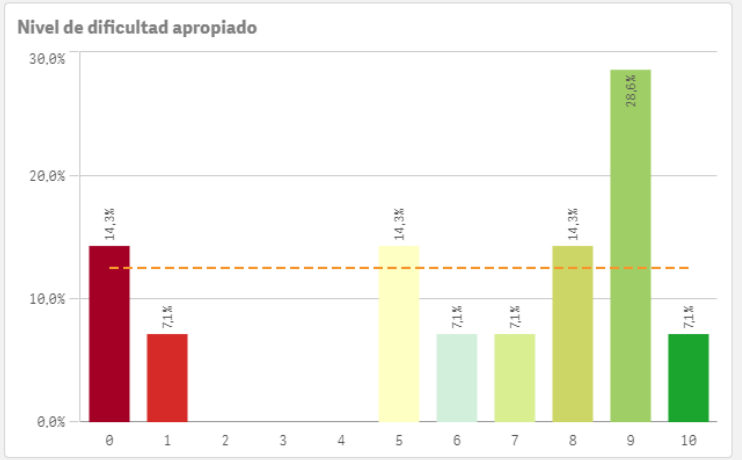
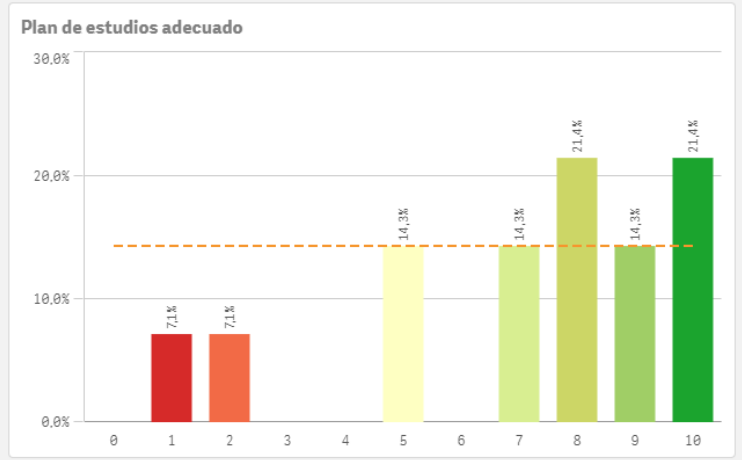
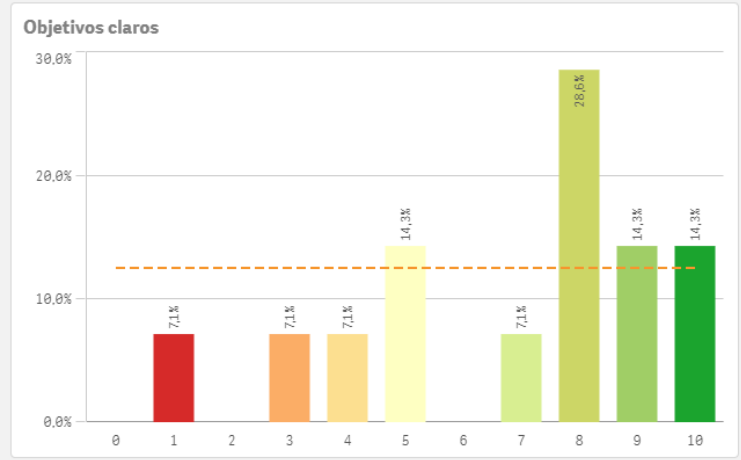

Desarrollo académico II

Relación calidad/precio

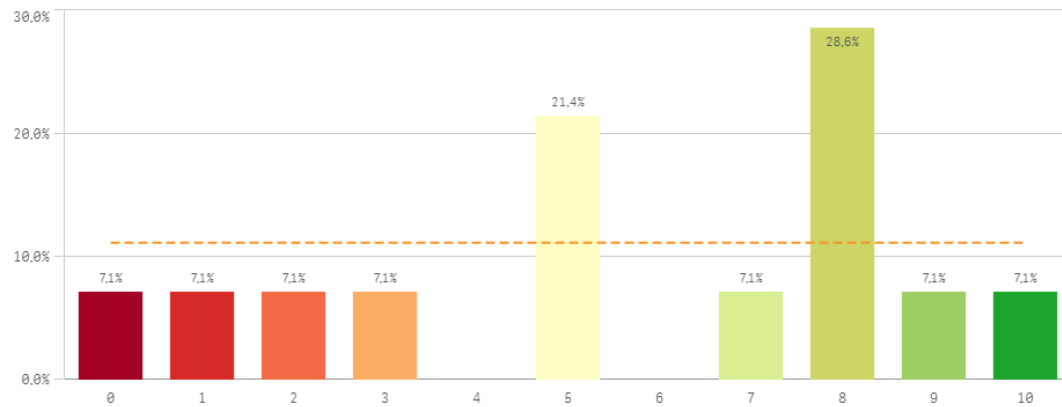

Orientación internacional

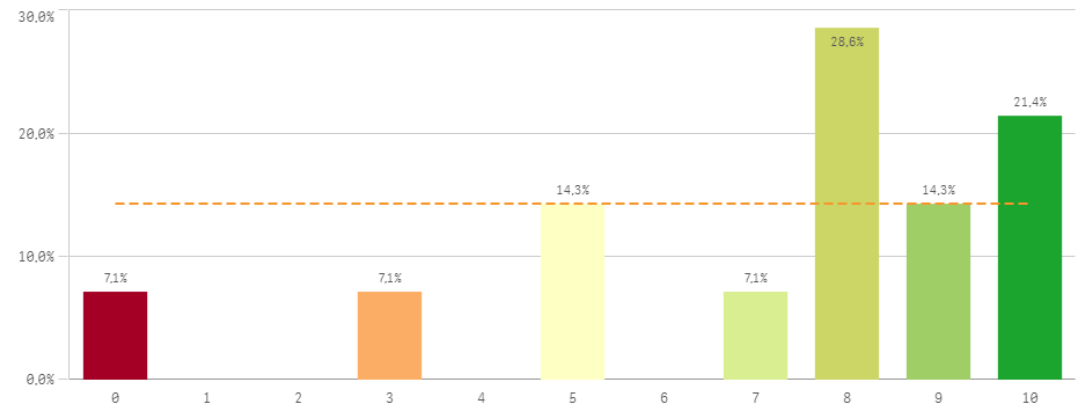

Desarrollo académico	Media	Desv. típica	Mediana	Moda
Número de alumnos por aula	7,7	2,3	8,5	9
Calificaciones en tiempo adecuado	7,6	2,7	9,0	-
Orientación internacional	7,1	2,9	8,0	8
Plan de estudios adecuado	7,1	2,9	8,0	-
Objetivos claros	6,8	2,8	8,0	8
Nivel de dificultad apropiado	6,1	3,5	7,5	9
Integración teoría/práctica	5,8	3,2	6,0	-
Relación calidad/precio	5,6	3,2	6,0	8

Fortalezas y debilidades

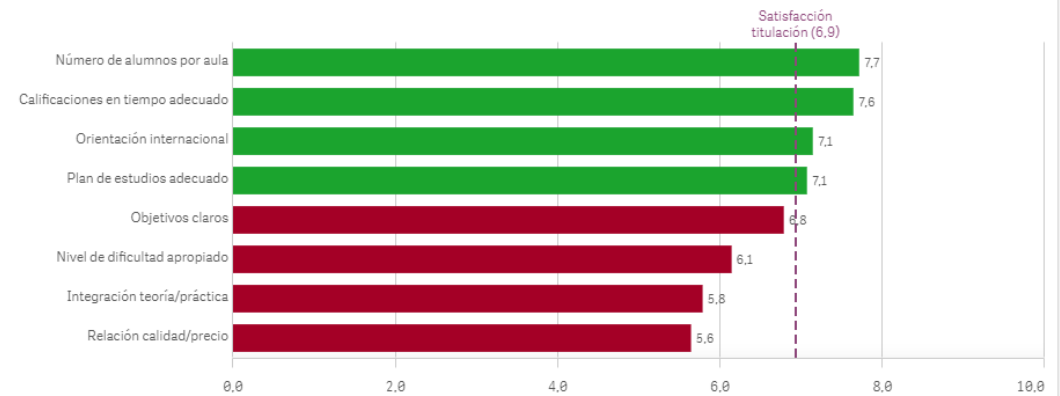

Asignaturas, tareas y materiales I

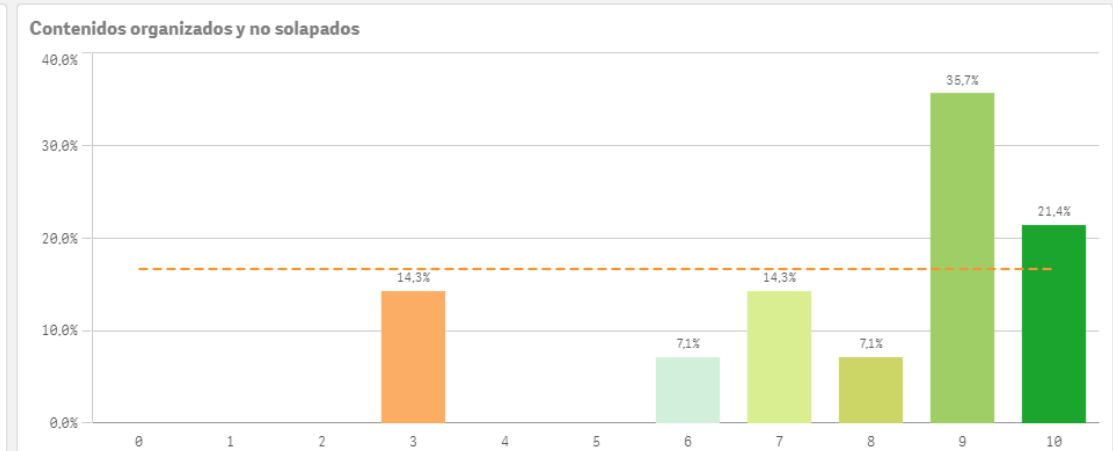
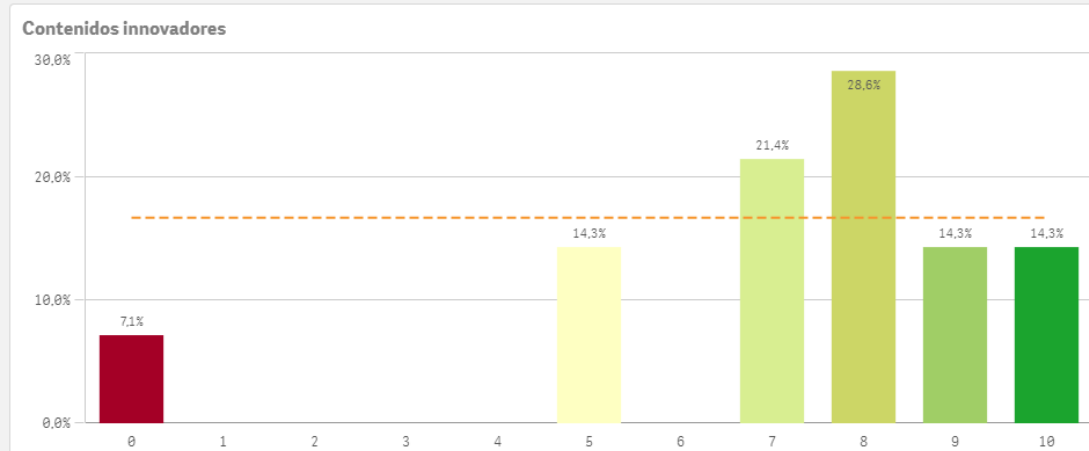
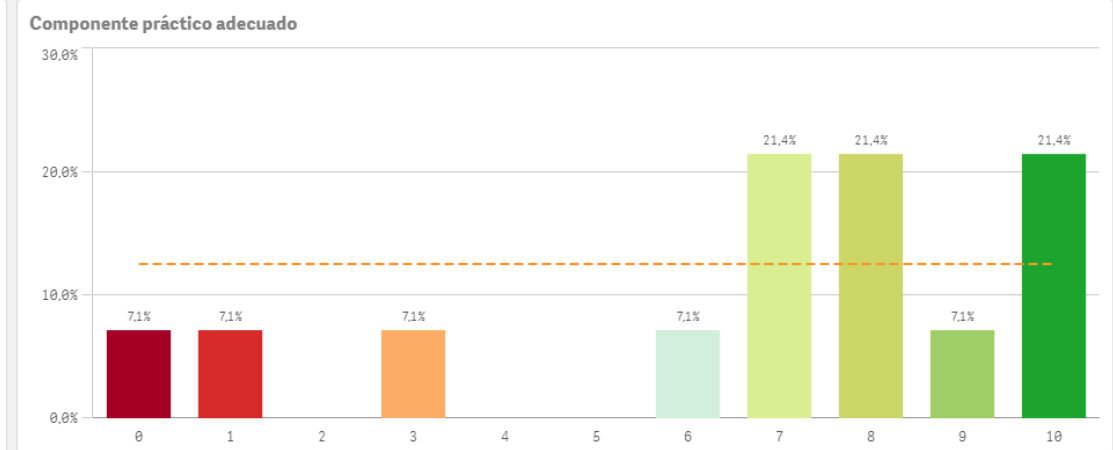
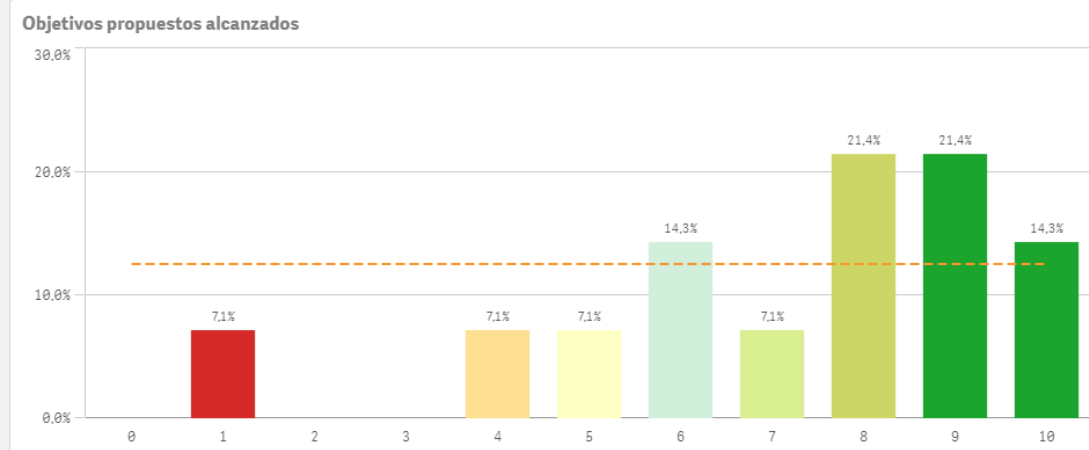

Asignaturas, tareas y materiales II

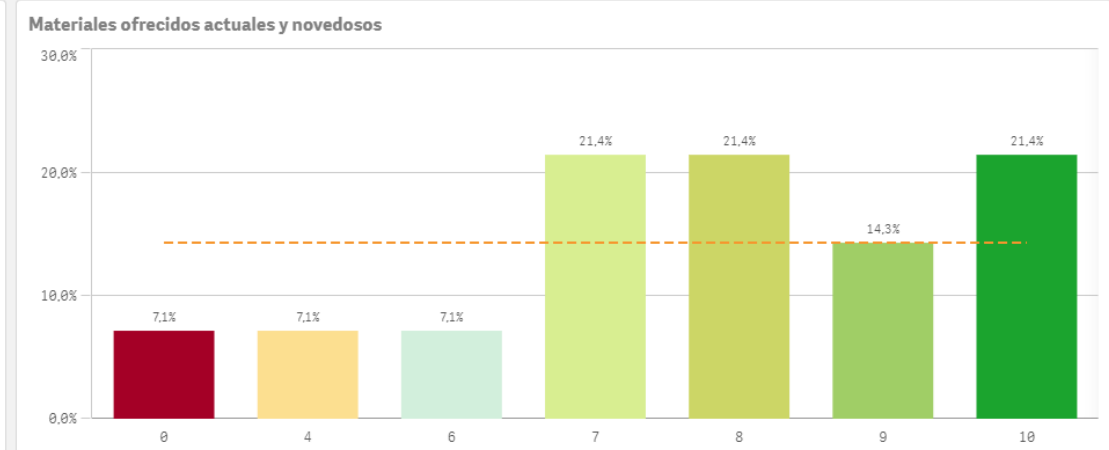
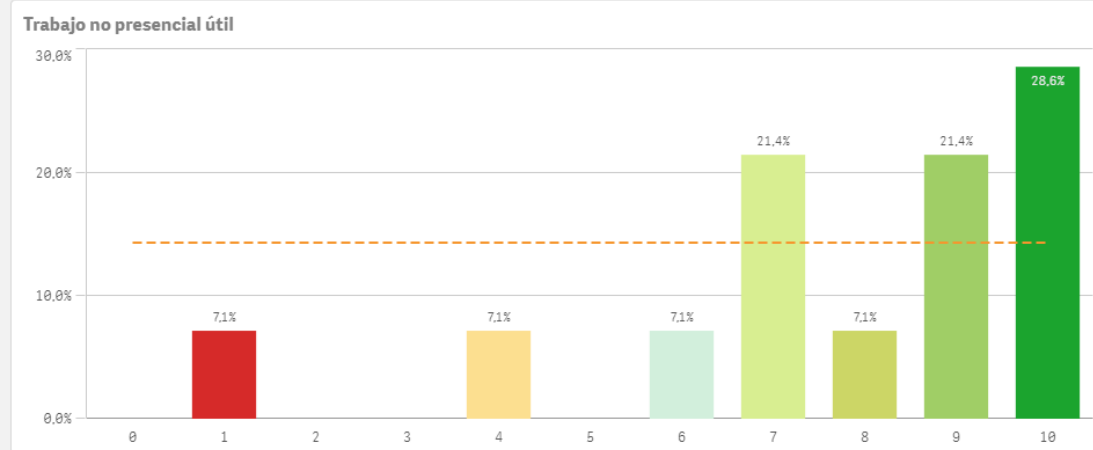

Asignaturas, tareas y materiales	Q	Media	Desv. típica	Desv. típica	Moda
Contenidos organizados y no solapados		7,8	2,4	2,4	9,0
Trabajo no presencial útil		7,6	2,6	2,6	10,0
Materiales ofrecidos actuales y novedosos		7,4	2,7	2,7	-
Contenido innovador		7,2	2,6	2,6	8,0
Objetivos propuestos alcanzados		7,1	2,5	2,5	-
Componente práctico adecuado		6,7	3,2	3,2	-

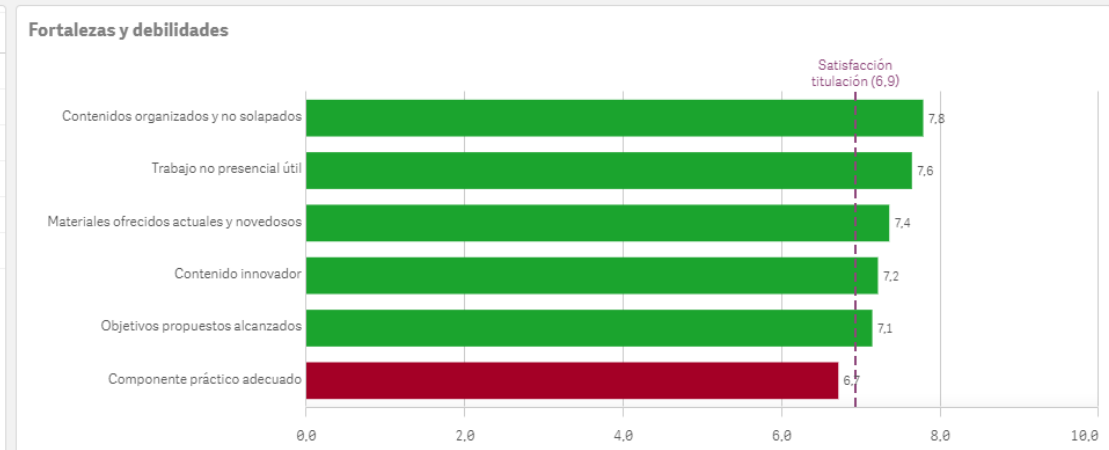

Formación recibida y matriculación I

Competencias de la titulación

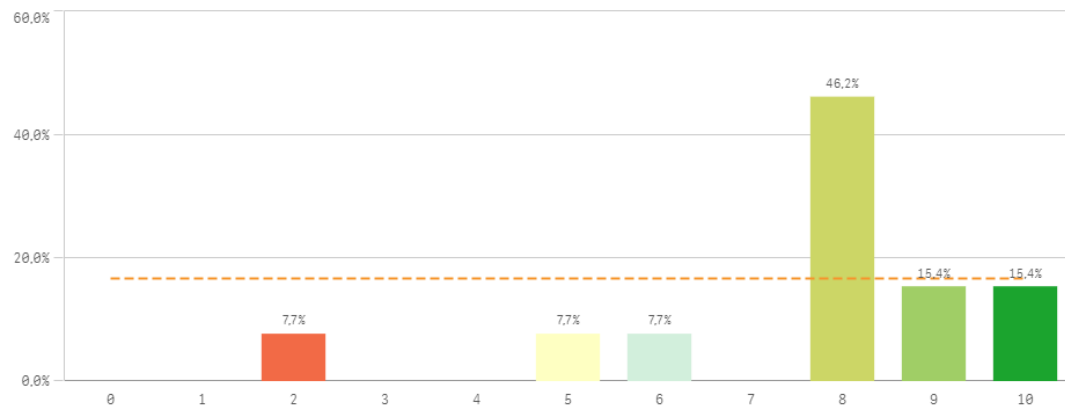

Acceso al mundo laboral

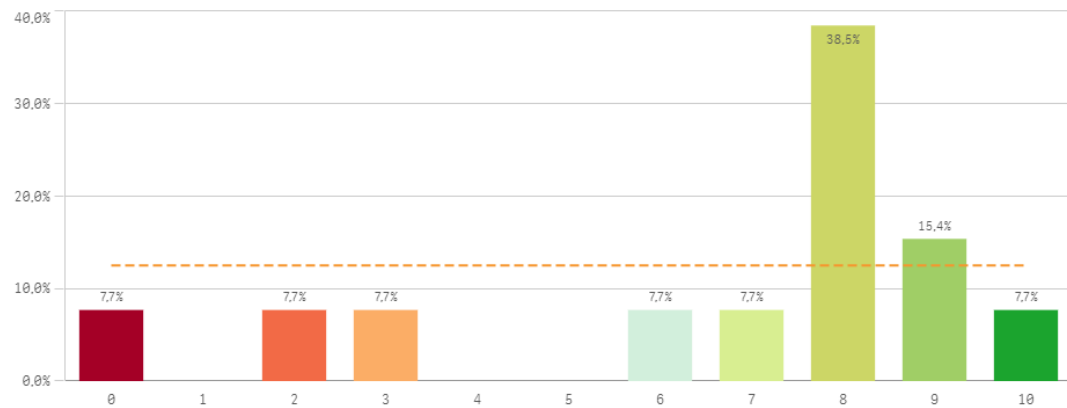

Acceso al mundo de la investigación

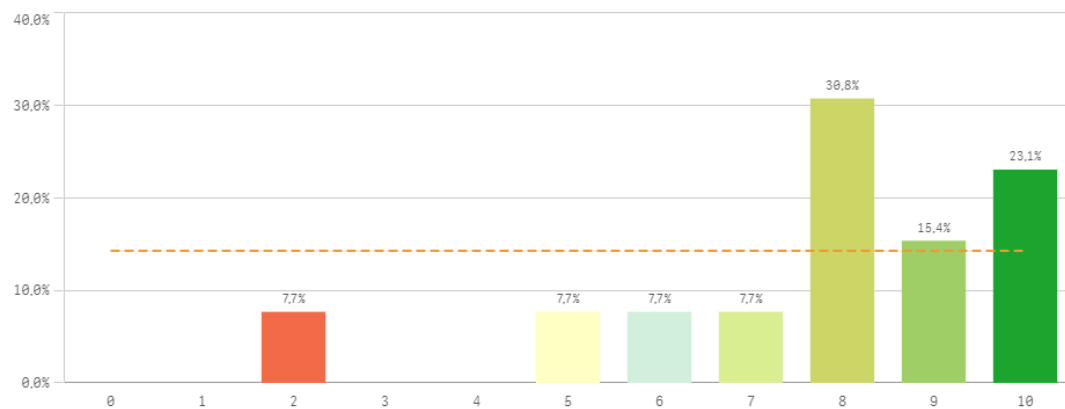

Labor docente del profesorado

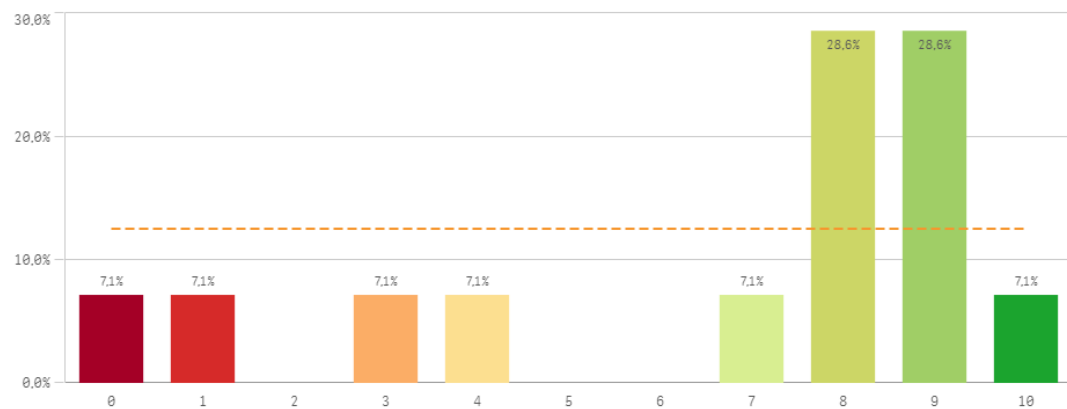

Formación recibida y matriculación II

Tutorías presenciales útiles

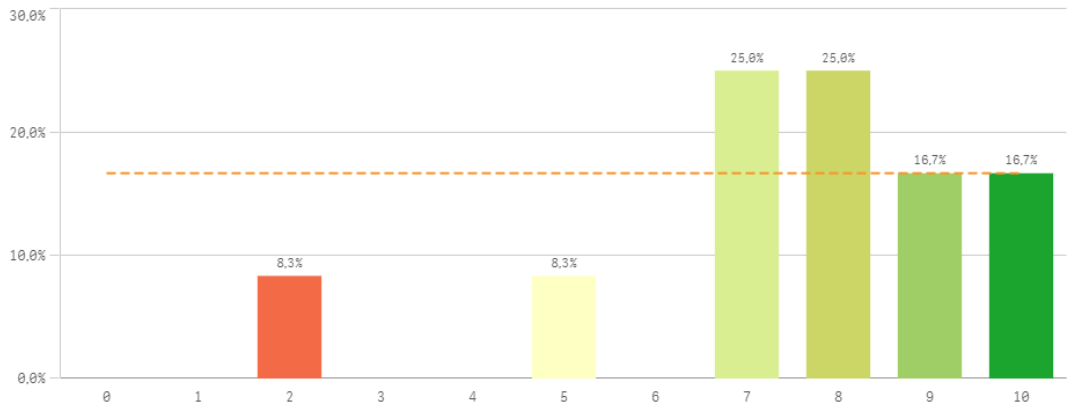

Proceso de matriculación

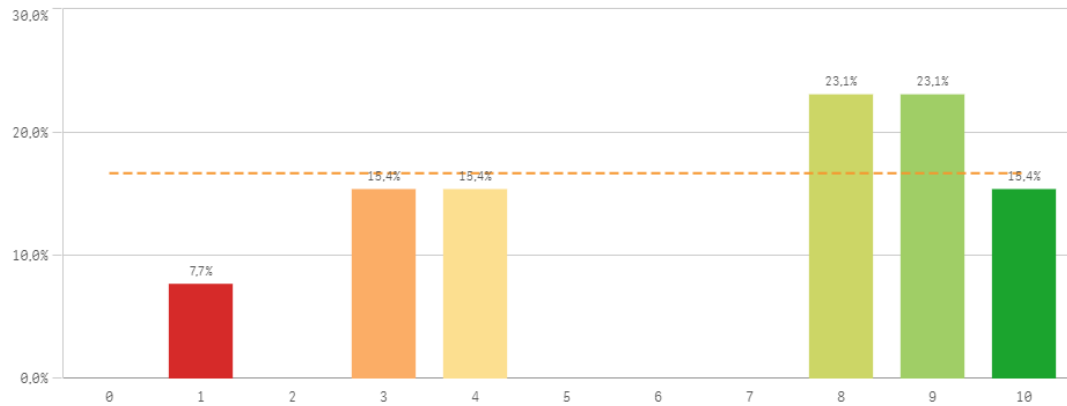

Formación recibida y matriculación	Q	Media	Desv. típica	Mediana	Moda
Acceso al mundo de la investigación		7,7	2,3	8,0	8,0
Competencias de la titulación		7,6	2,2	8,0	8,0
Tutorías presenciales útiles		7,5	2,2	8,0	-
Labor docente del profesorado		6,6	3,2	8,0	-
Acceso al mundo laboral		6,6	3,0	8,0	8,0
Proceso de matriculación		6,6	3,1	8,0	-

Fortalezas y debilidades

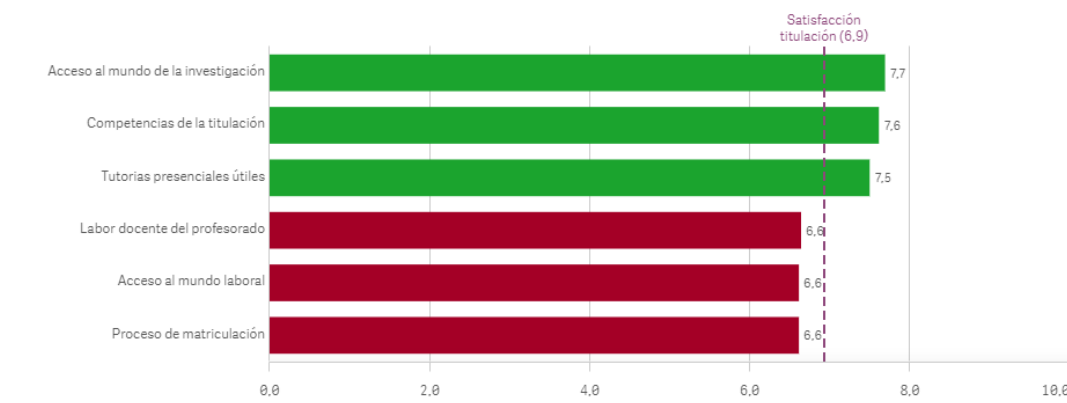

Prácticas externas I

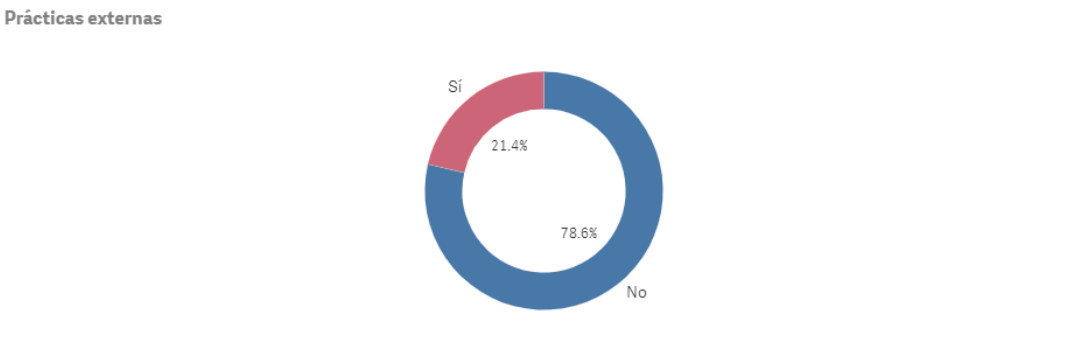

Si
3

No
11

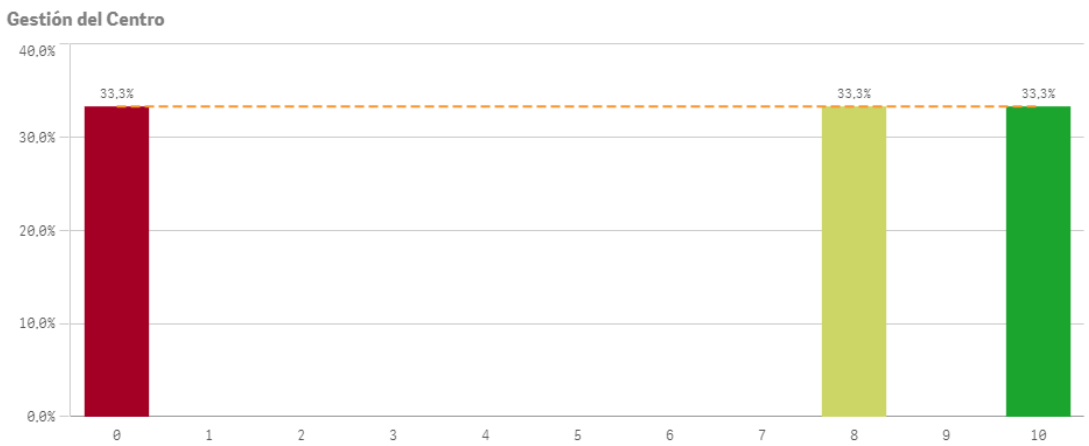
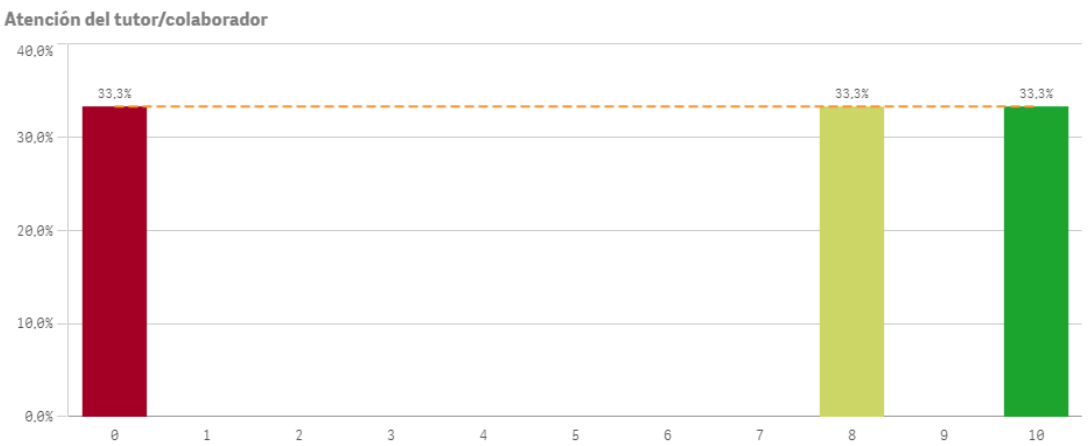
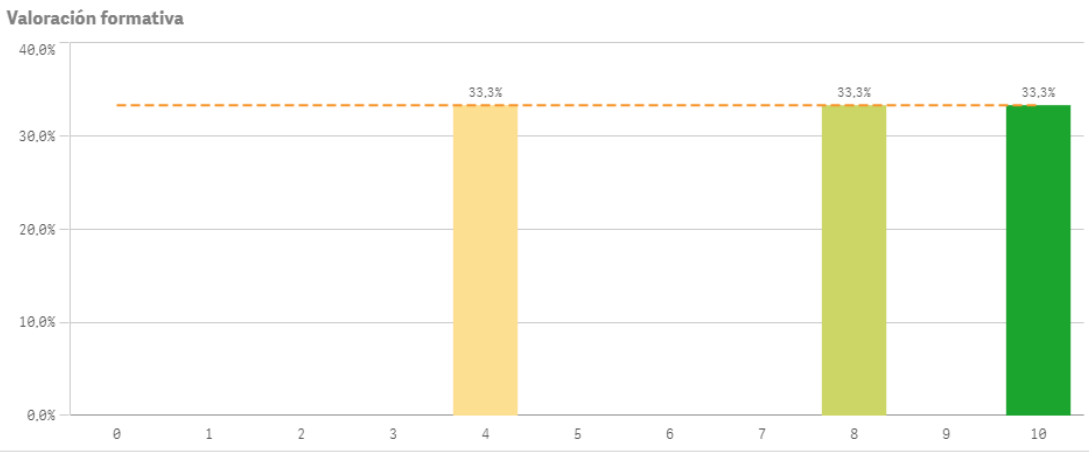

Prácticas externas II

Utilidad percibida para empleabilidad

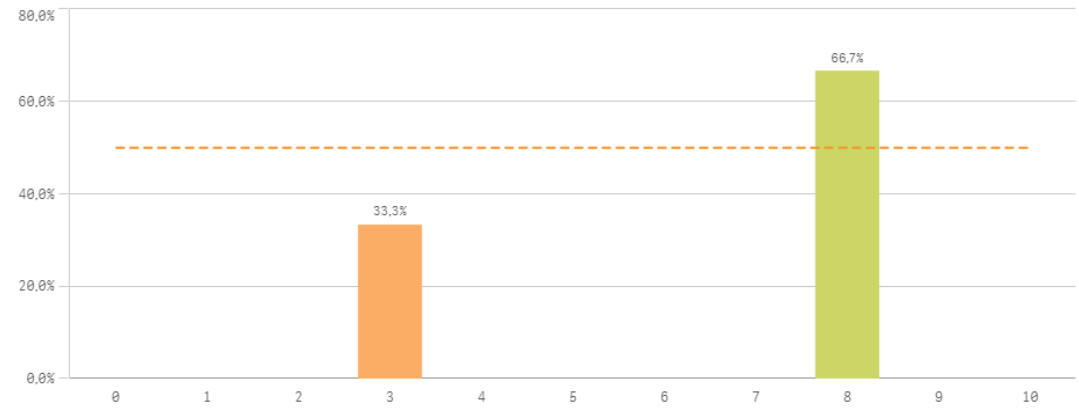

Satisfacción con las prácticas externas

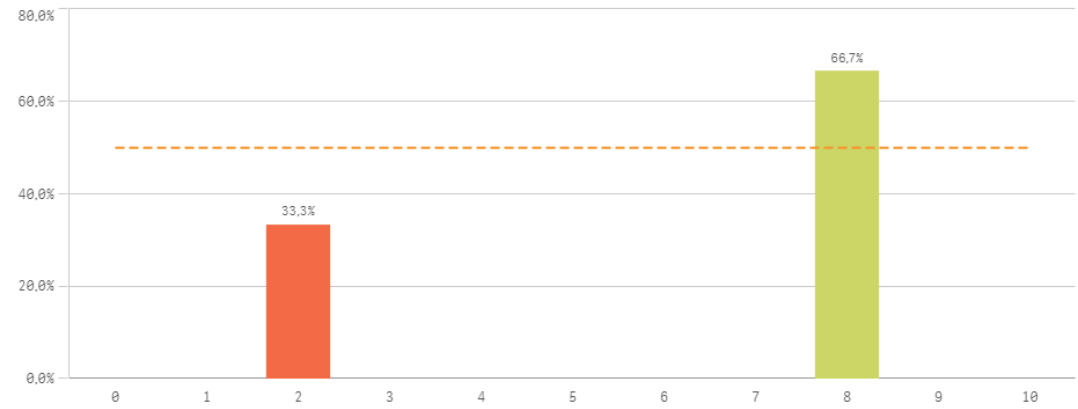

Prácticas externas	Q	Media	Desv. típica	Mediana	Moda
Valoración formativa		7,3	3,1	8,0	-
Utilidad percibida para empleabilidad		6,3	2,9	8,0	8,0
Atención tutor/colaborador		6,0	5,3	8,0	-
Gestión del Centro		6,0	5,3	8,0	-
Satis. prácticas externas		6,0	3,5	8,0	8,0

Fortalezas y debilidades

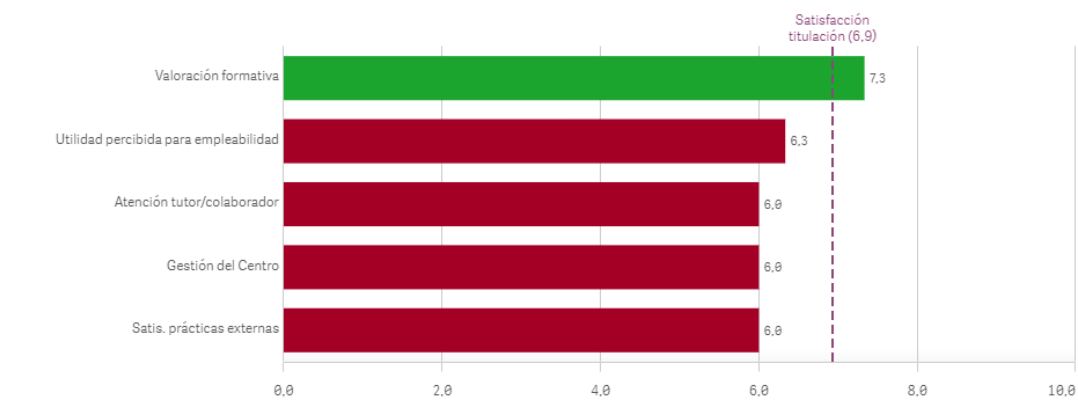

Programas de movilidad/Quejas y sugerencias

Realización programas de movilidad

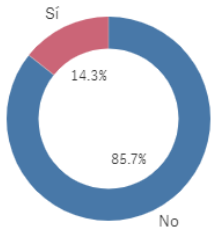

EstanciaExtranjero ■ No ■ Sí

Sí
2

No
12

Satisfacción formación en el extranjero

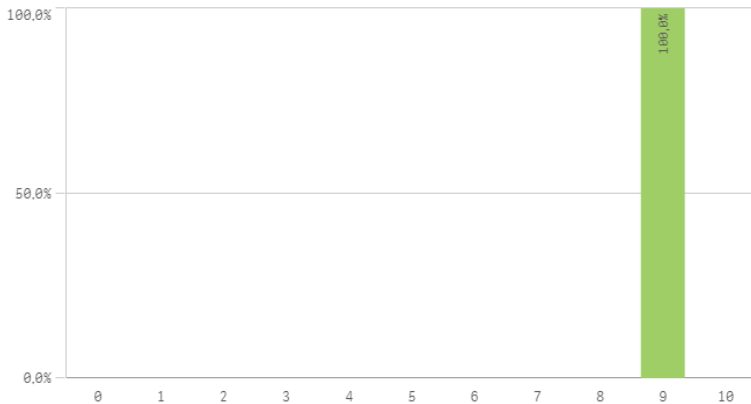

Conocimiento de los canales de Quejas y Sugerencias

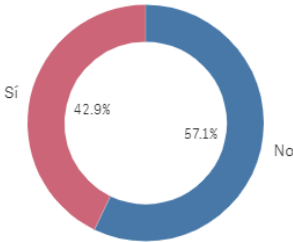

Sí
6

No
8

Satisfacción programa de movilidad



Fortalezas y debilidades

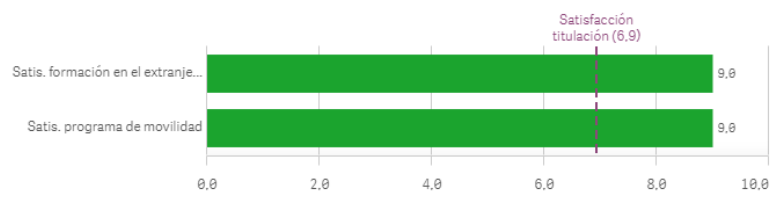

Programa de movilidad	Q	Media	Desv. típica	Mediana	Moda
Satis. formación en el extranjero		9,0	-	9,0	9,0
Satis. programa de movilidad		9,0	-	9,0	9,0

Utilización de los canales de Quejas y Sugerencias

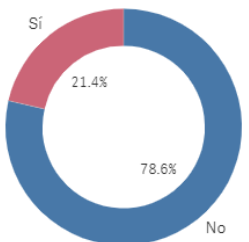

Sí
3

No
11

Satisfacción I

Satisfacción global con la titulación

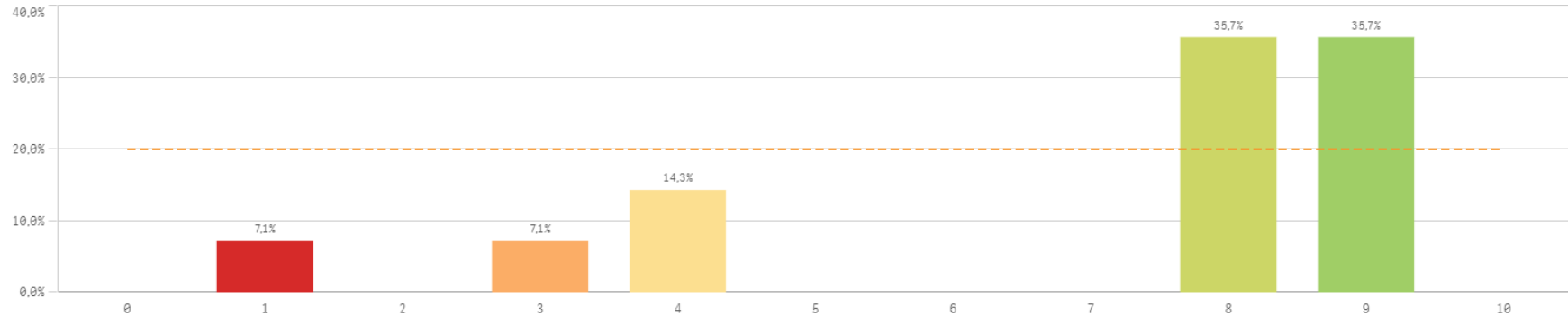

Media	6,9
Desviación Típica	2,7
Mediana	8,0
Moda	-

Satisfacción UCM

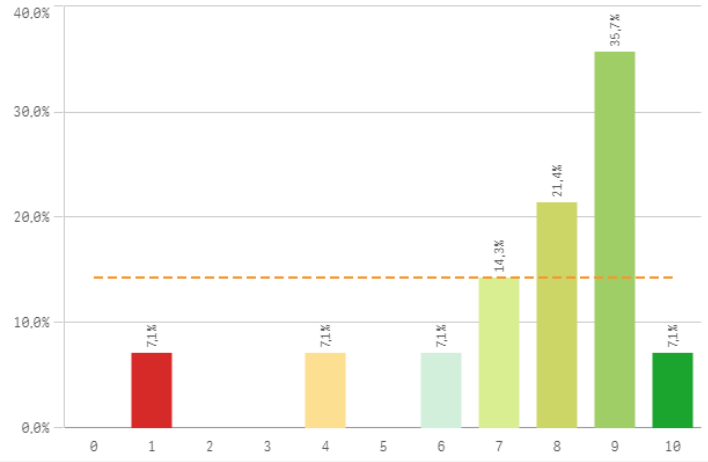

Orgullo estudiante UCM

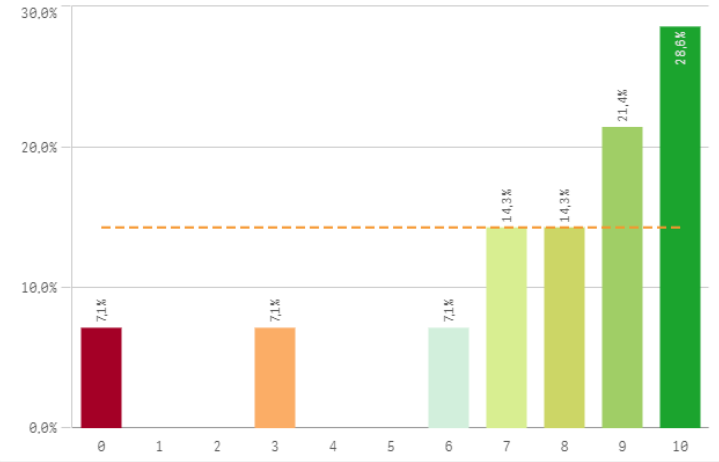

Prestigio UCM

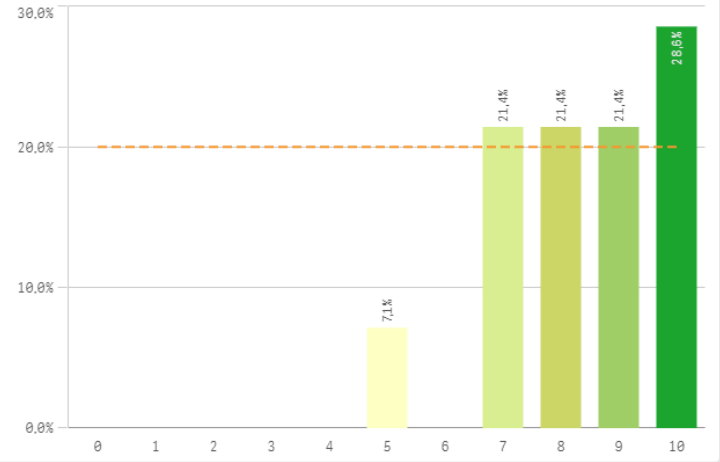

Satisfacción II

Recursos y medios

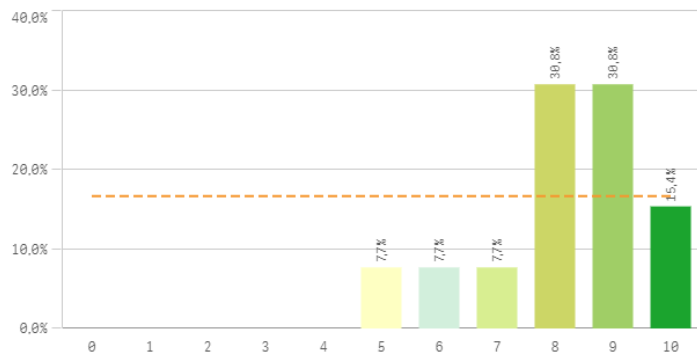

Actividades complementarias

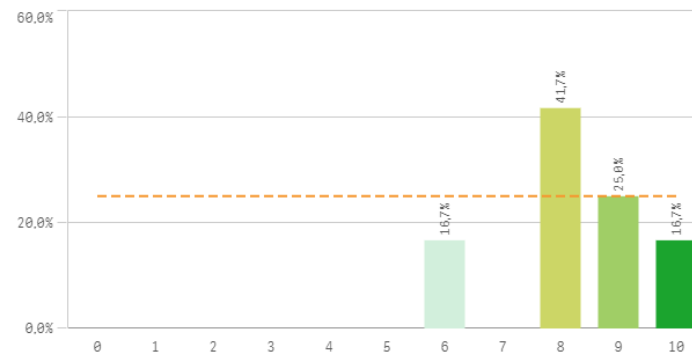

Atención al estudiante

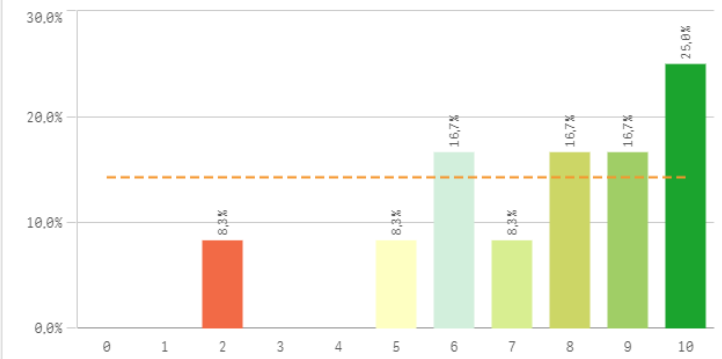

Satisfacción	Q	Media	Desv. típica	Mediana	Moda
Prestigio UCM		8,4	1,5	8,5	10,0
Actividades complementarias		8,3	1,3	8,0	8,0
Recursos y Medios		8,2	1,5	8,0	-
Orgullo estudiante UCM		7,6	2,9	8,5	10,0
Atención al estudiante		7,5	2,4	8,0	10,0
Satisfacción UCM		7,4	2,4	8,0	9,0

Fortalezas y debilidades

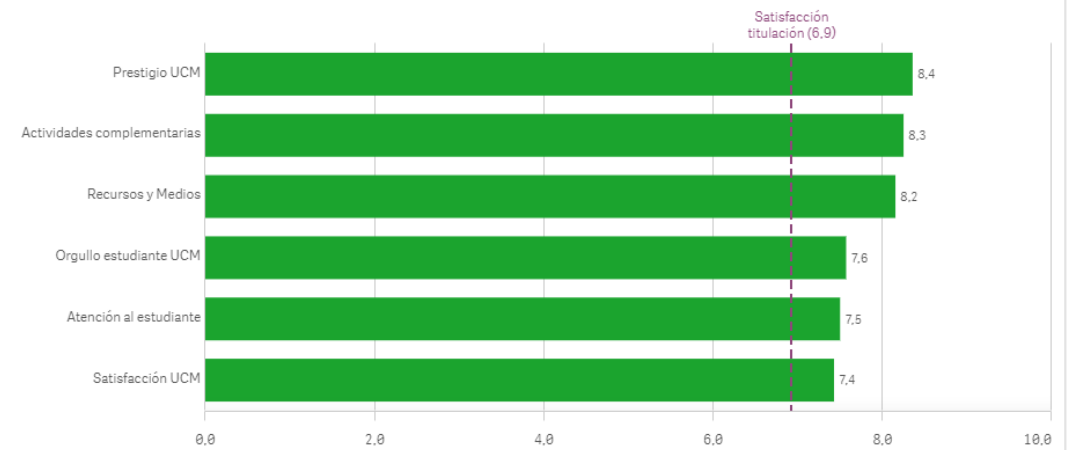

Compromiso I

Repetir estudios superiores (fidelidad)

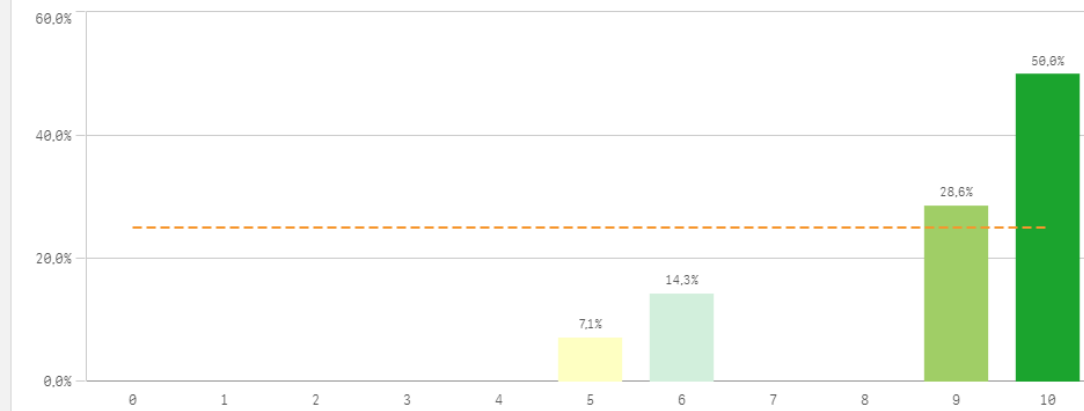

Repetir titulación (fidelidad)

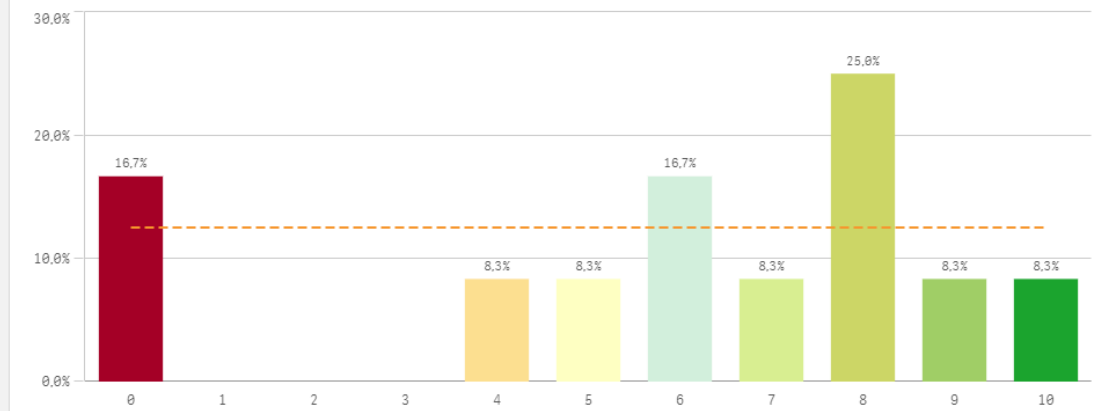

Repetir en la UCM (fidelidad)

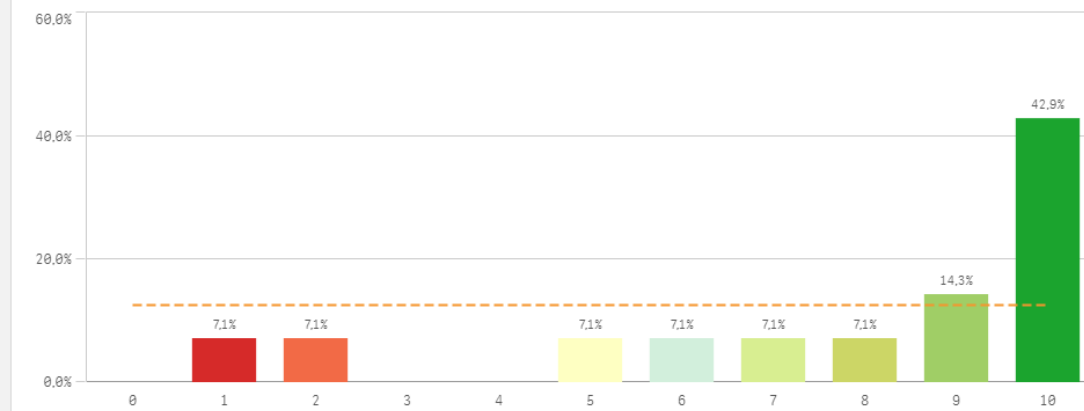

Compromiso	Q	Media	Desv. típica	Mediana	Moda
Repetir estudios superiores		8,8	1,8	9,5	10,0
Repetir titulación		5,9	3,2	6,5	8,0
Repetir en la UCM		7,6	3,1	9,0	10,0
Recomendar titulación		5,8	3,6	7,0	-
Recomendar la UCM		7,5	3,1	9,0	-
Seguir en la misma titulación		5,0	3,3	5,0	-
Seguir como alumno de la UCM		6,8	3,6	8,5	9,0

Compromiso II

Recomendar titulación (preinscripción)

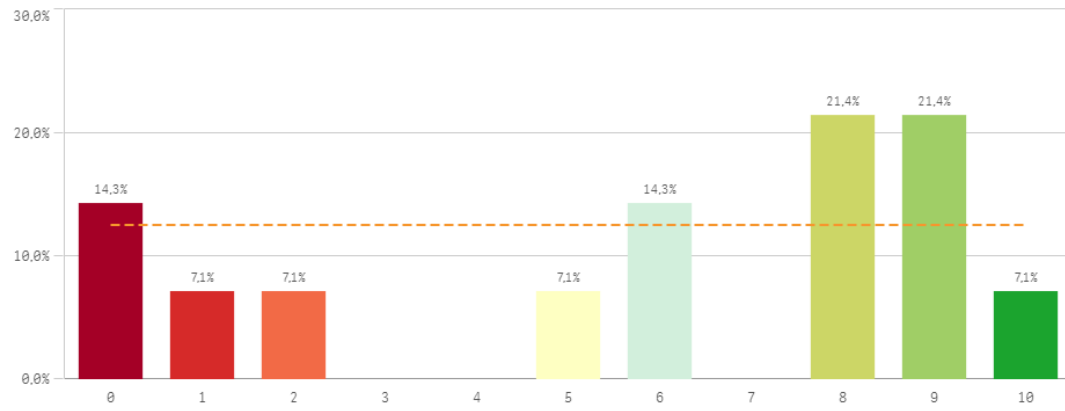

Recomendar la UCM (preinscripción)

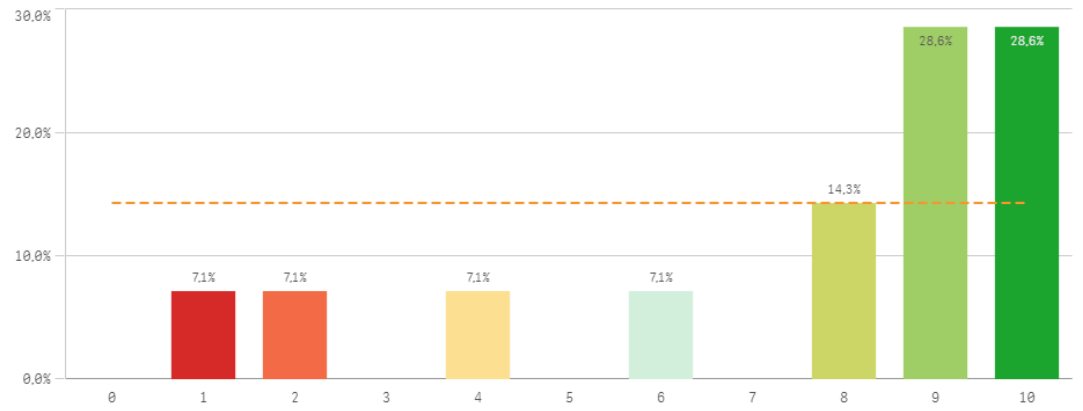

Seguir en la misma titulación (vinculación)

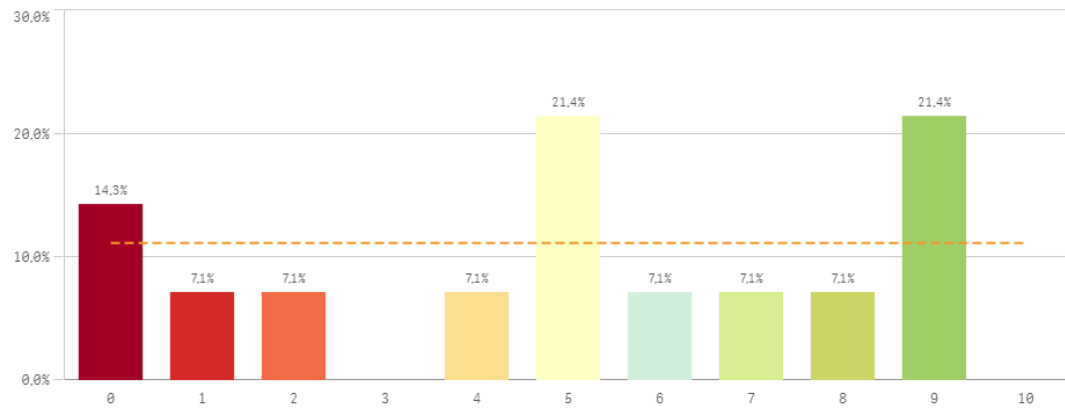

Seguir como alumno de la UCM (vinculación)

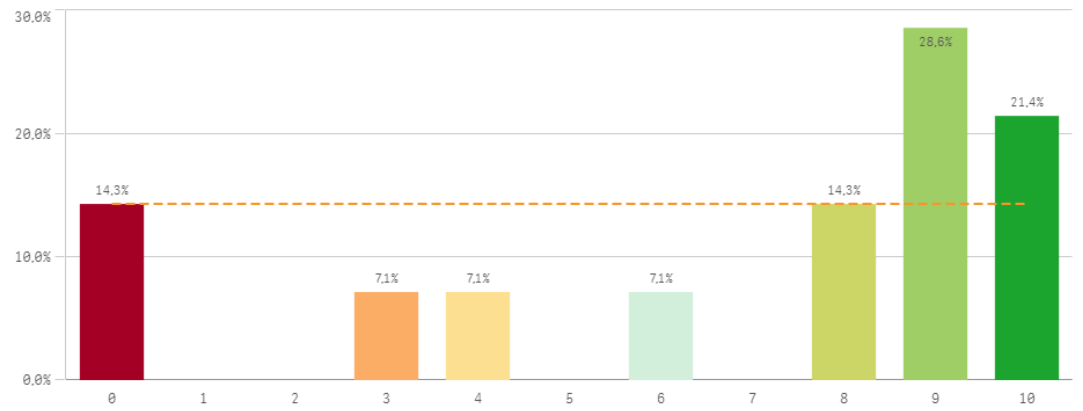

Compromiso: perfil del encuestado

Construcción y significado del valor "compromiso":

- * Estudiante comprometido: valora con 9 o más puntos todas las preguntas de fidelidad, prescripción y vinculación.
- * Estudiante neutro: la puntuación que otorga a todas las preguntas de fidelidad, prescripción y vinculación están entre 6 y 9.
- * Estudiante decepcionado: valora con 6 o menos puntos todas las preguntas de fidelidad, prescripción y vinculación.

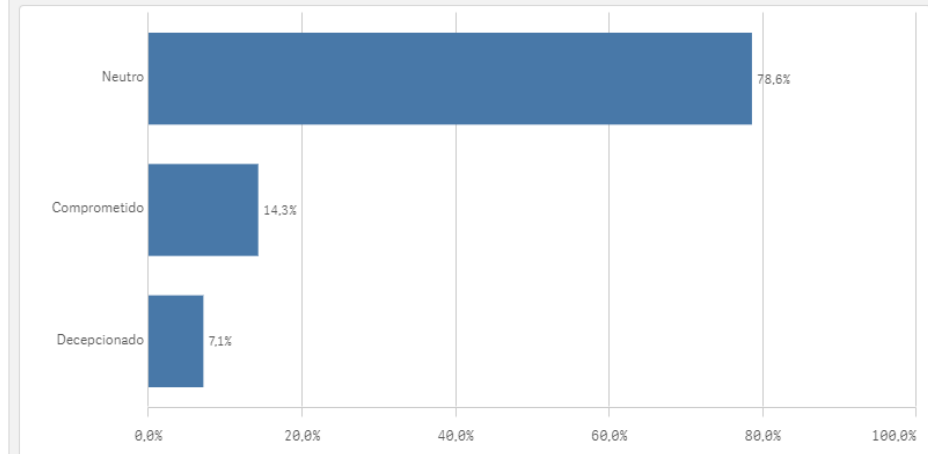
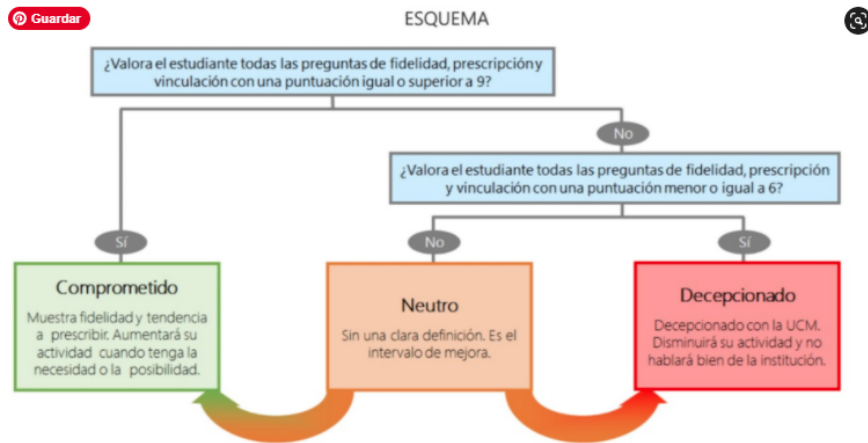

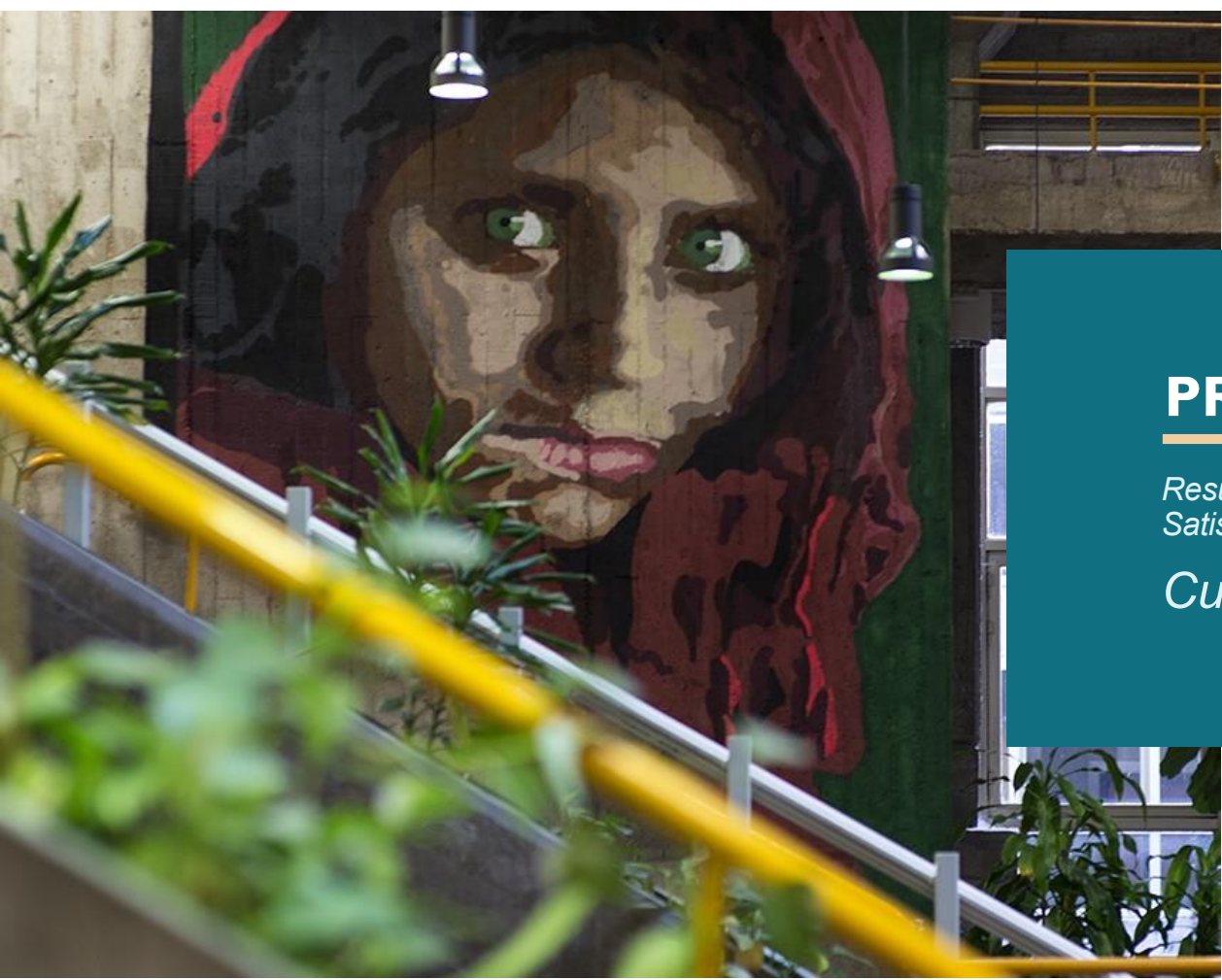

PROFESORADO

Resultados de las Encuestas de Satisfacción con la Titulación

Curso 2020-2021

Características de la muestra



HISTORICO ACUMULADO

TITULACIÓN: MASTER EN COMUNICACIÓN SOCIAL

FACULTAD DE CIENCIAS DE LA INFORMACIÓN

Población N
18

%_Participacion
83,3%

Participación n
15

Genero

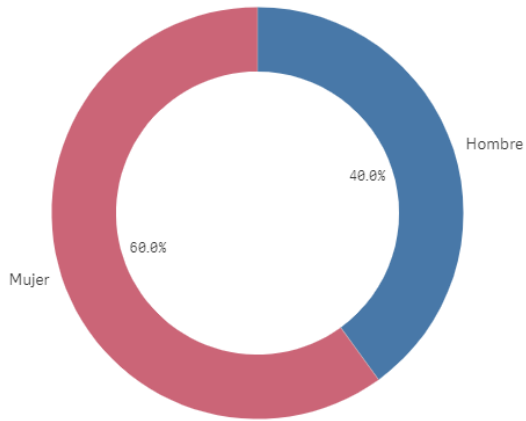

■ Hombre ■ Mujer

Edad (años)
(%) Porcentaje por franjas

Edad (años)	Porcentaje (%)
De 25 a 34	
De 35 a 44	
De 45 a 54	
De 55 a 65	
Más de 65	

Edad media (años) -

Des. Típica -

Características de la muestra II

Distribución por categorías

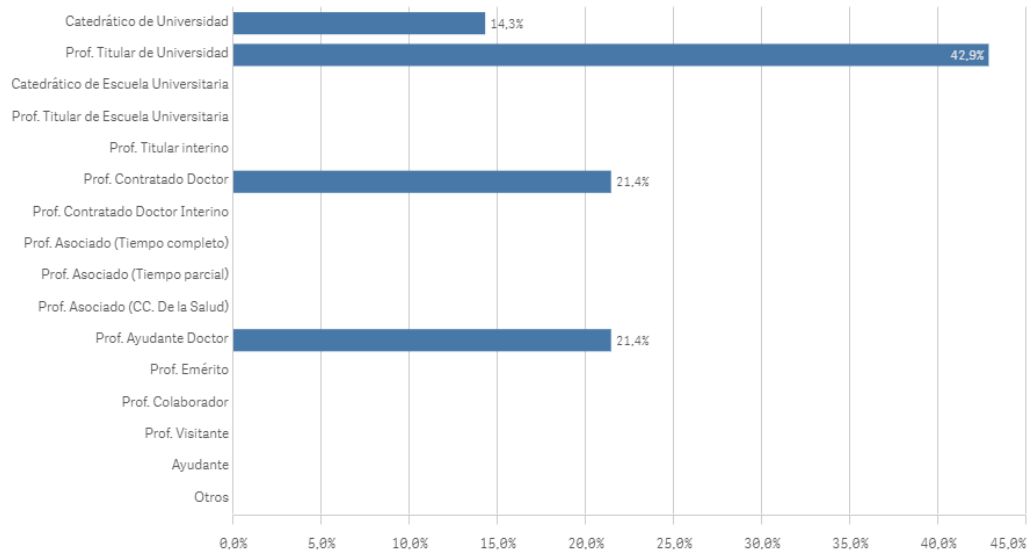

Experiencia laboral (años)

(%) Porcentaje por franjas

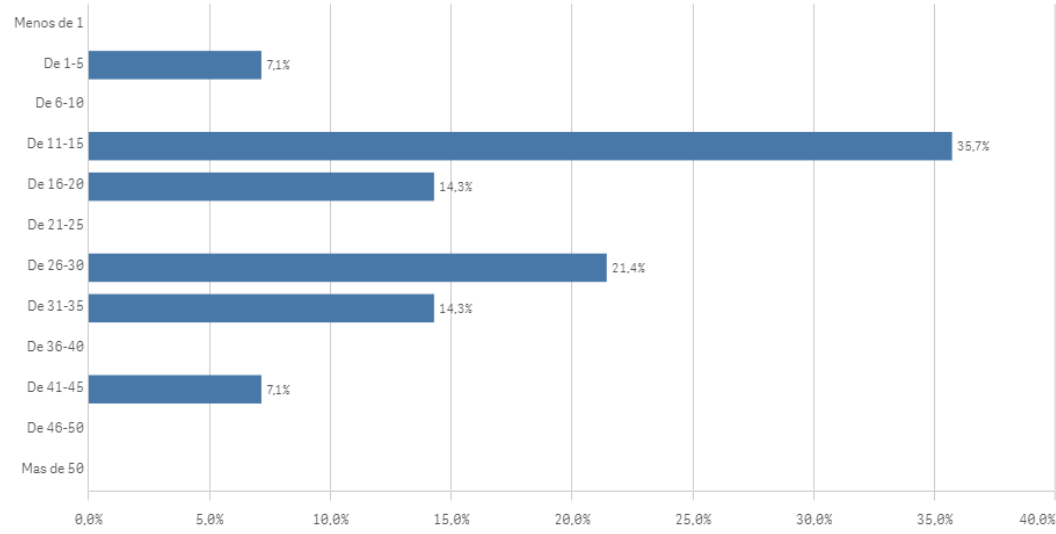

Distribución por N° de Titulaciones

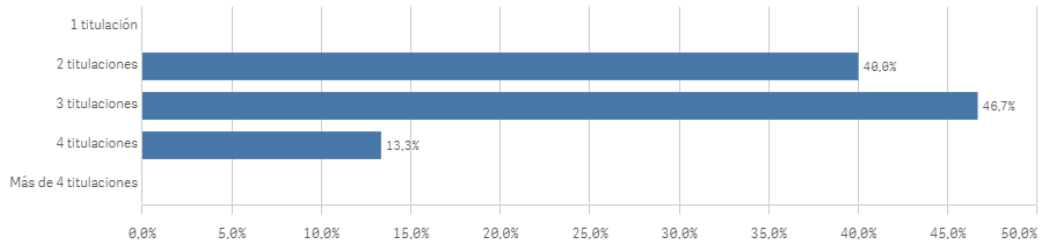

Tipo de titulación (%)

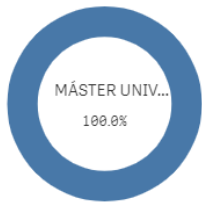

Aspectos de la titulación I

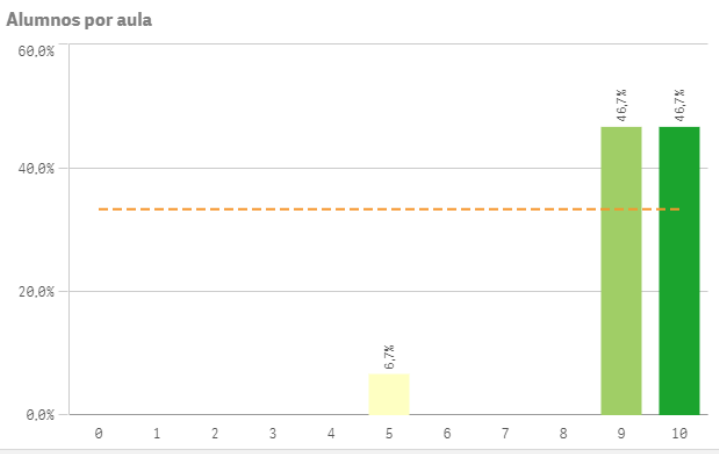
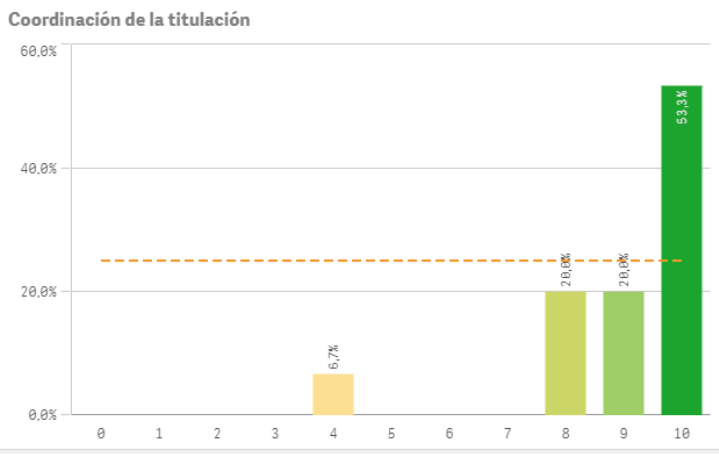
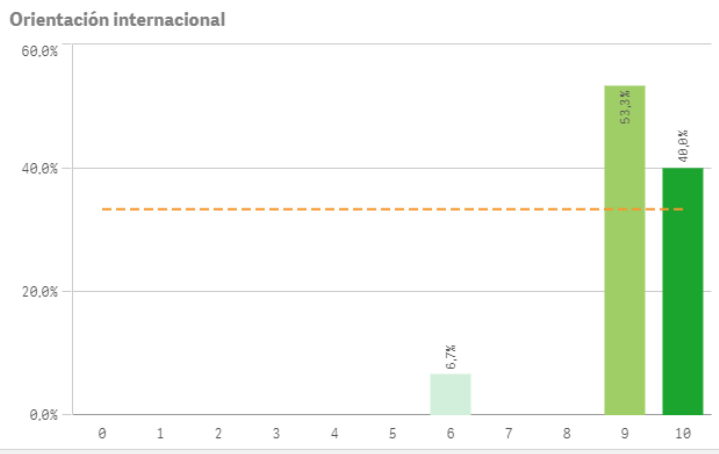
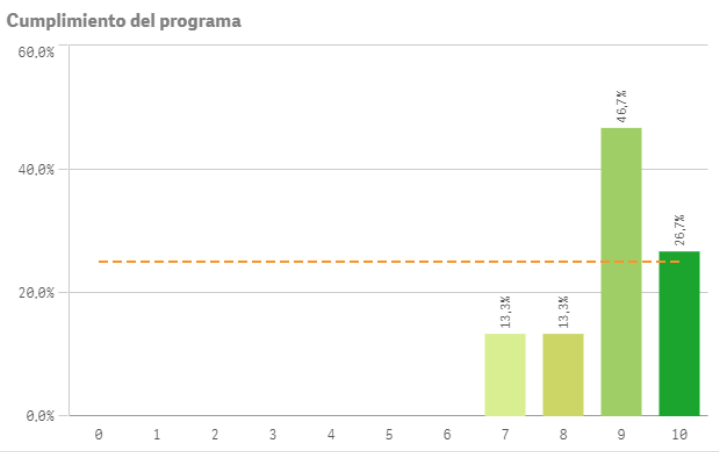
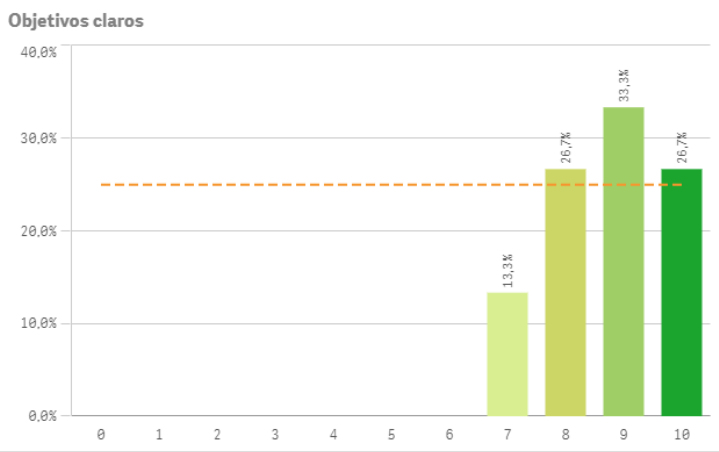
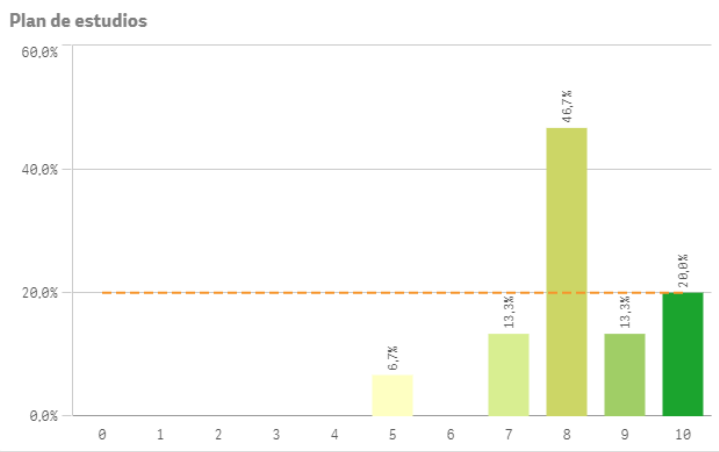

Aspectos de la titulación II

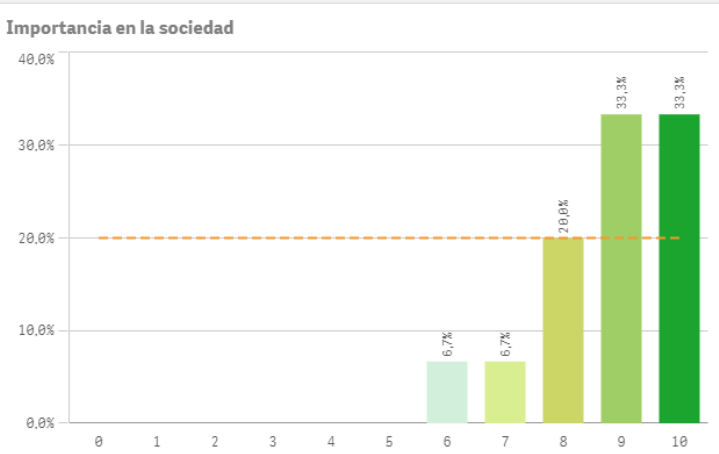
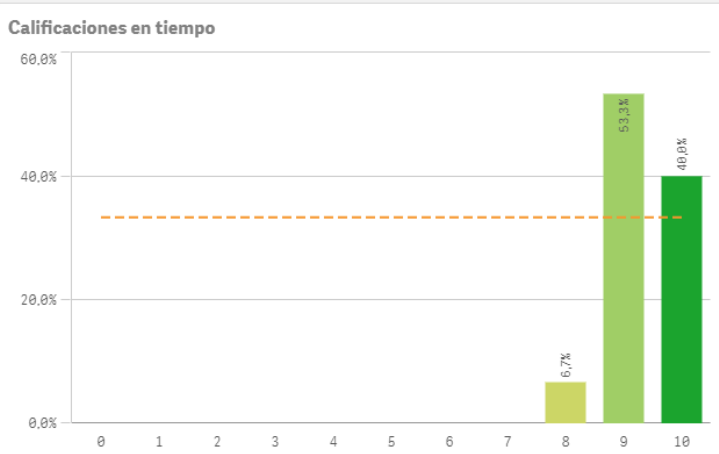
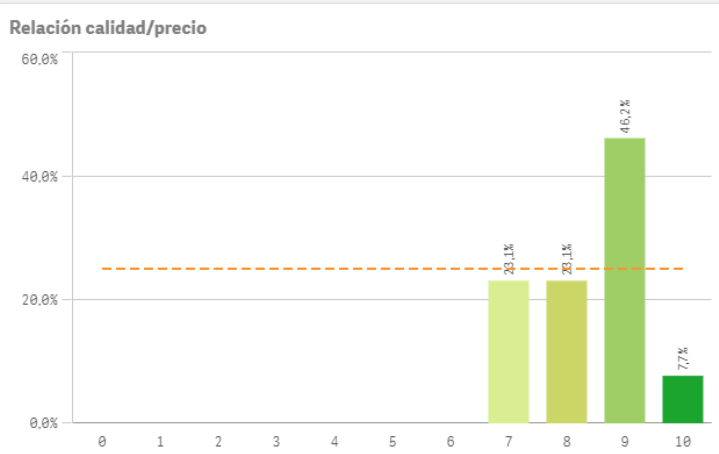
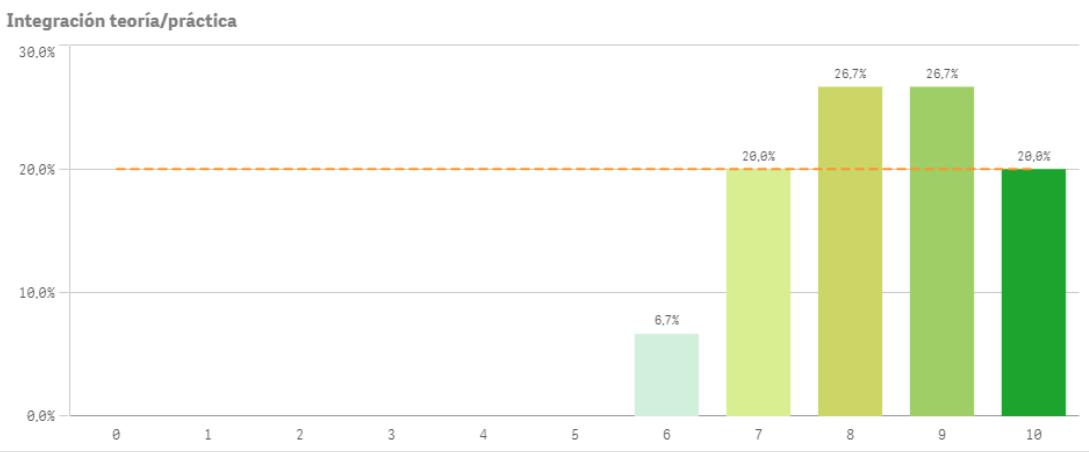
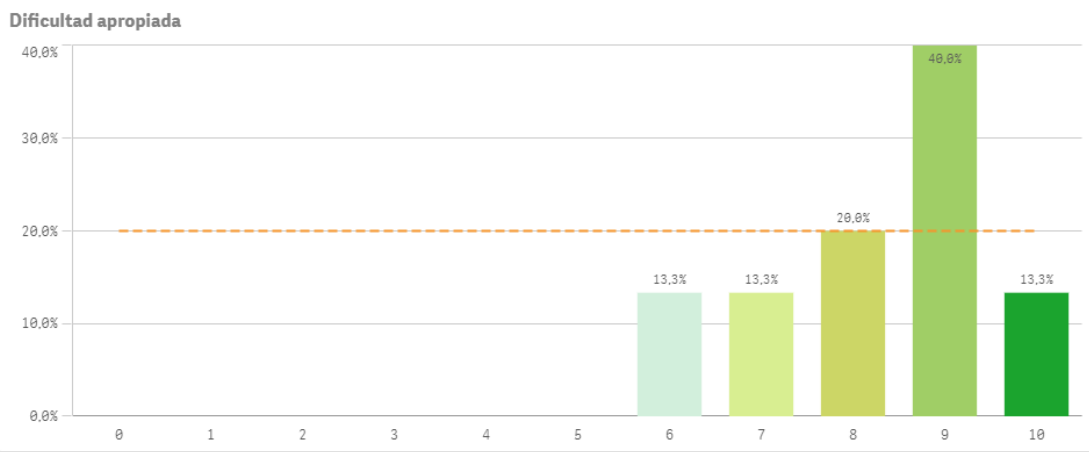

Aspectos de la titulación III

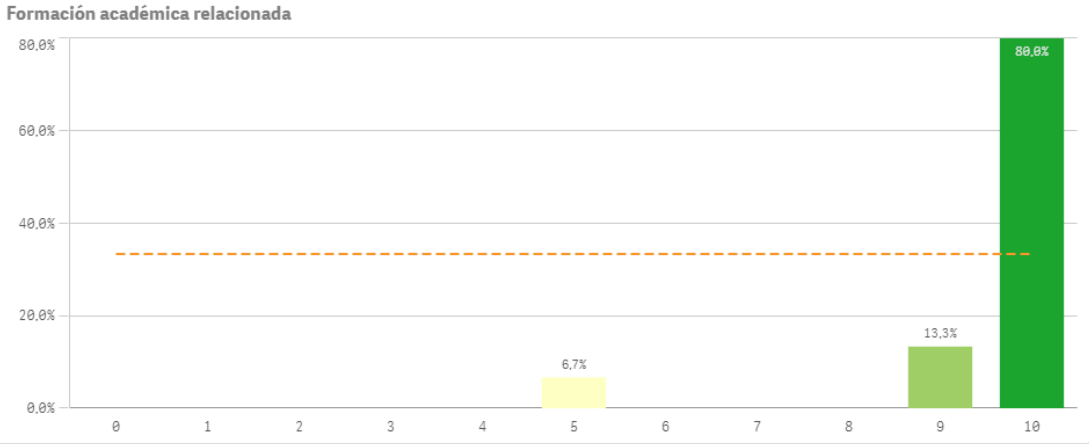
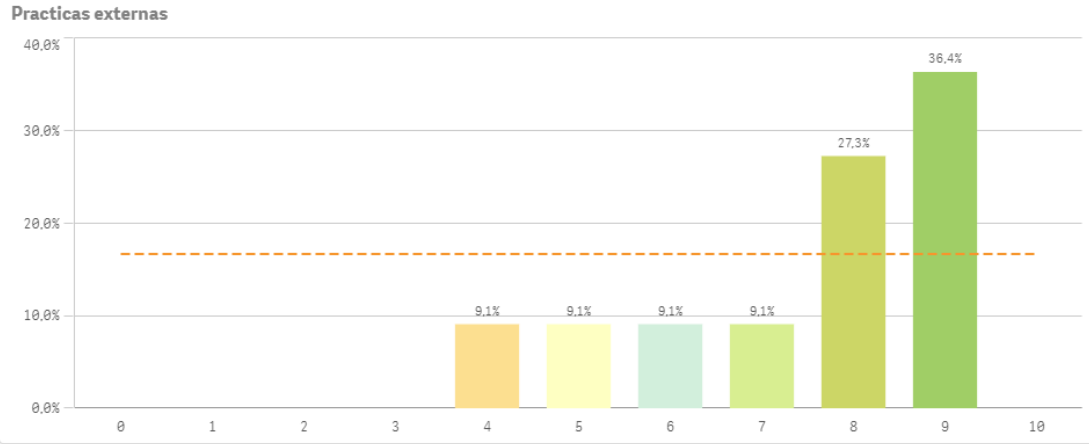

Aspectos de la titulación	Q	Media	Desv. típica	Mediana	Moda
Formación académica		9,5	1,3	10,0	10,0
Calificaciones en tiempo adecuado		9,3	0,6	9,0	9,0
Número de alumnos por aula		9,2	1,3	9,0	-
Orientación internacional		9,2	1,0	9,0	9,0
Coordinación de la titulación		9,0	1,6	10,0	10,0
Cumplimiento del programa		8,9	1,0	9,0	9,0
Importancia en la sociedad		8,8	1,2	9,0	-
Objetivos claros		8,7	1,0	9,0	9,0
Relación calidad/precio		8,4	1,0	9,0	9,0
Integración teoría/práctica		8,3	1,2	8,0	-
Nivel de dificultad apropiada		8,3	1,3	9,0	9,0

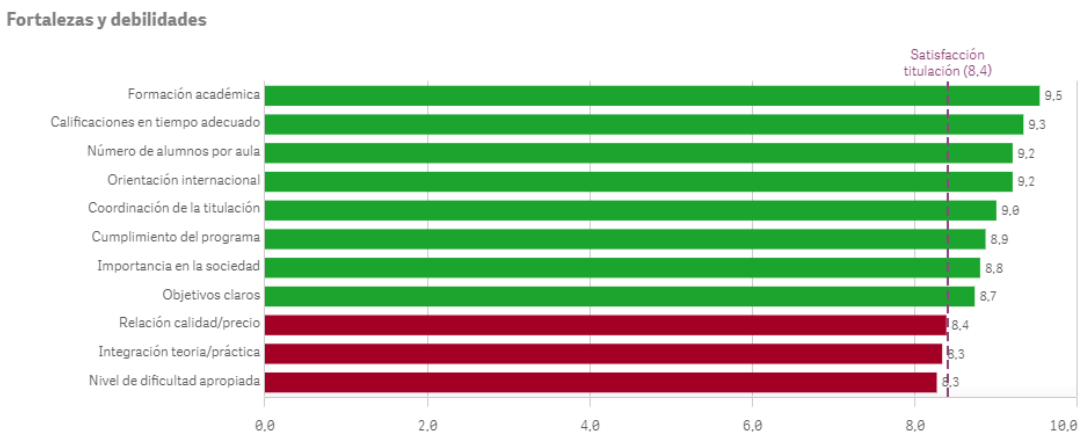

Recursos para el desarrollo de la titulación I

Recursos administrativos suficientes

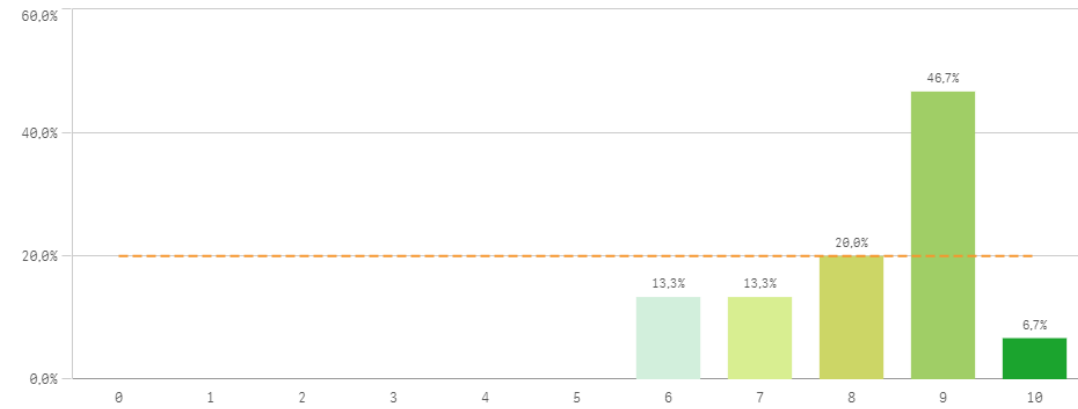

Aulas docencia teorica

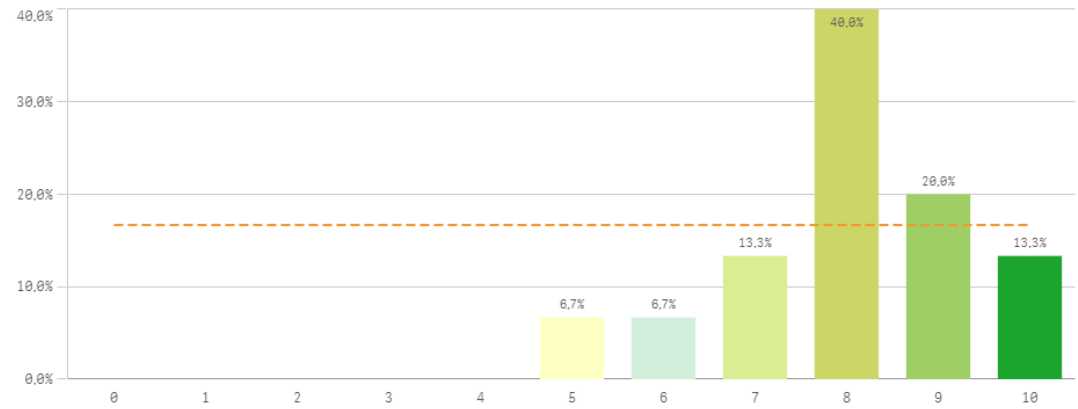

Aulas docencia práctica

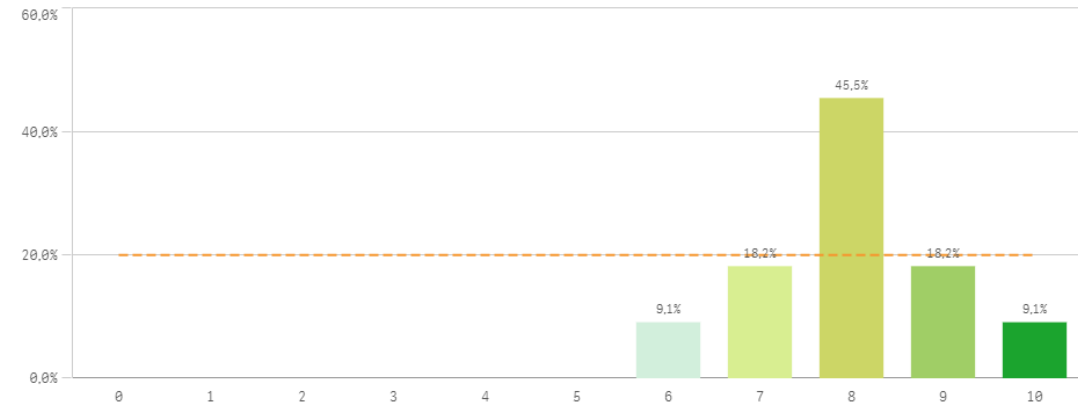

Fondos de la biblioteca

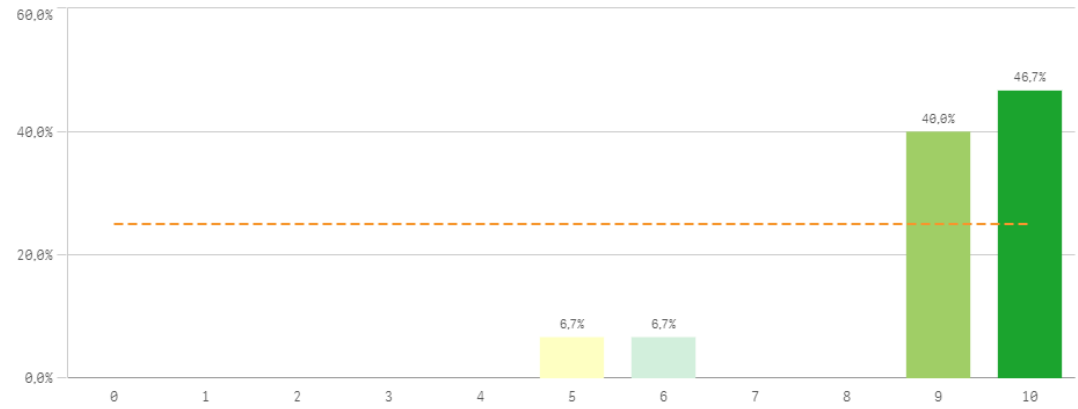

Recursos para el desarrollo de la titulación II

Campus virtual

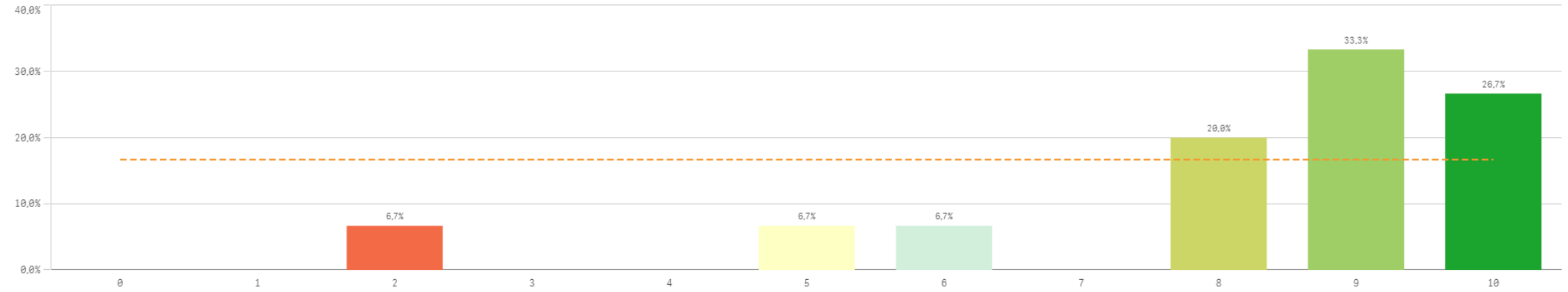

Recursos	Q	Media	Desv típica	Mediana	Moda
Fondos de la biblioteca		9,0	1,5	9,0	10,0
Recursos administrativos suficientes		8,2	1,2	9,0	9,0
Campus virtual		8,1	2,2	9,0	9,0
Aulas docencia práctica		8,0	1,1	8,0	8,0
Aulas docencia teórica		8,0	1,4	8,0	8,0

Fortalezas y debilidades

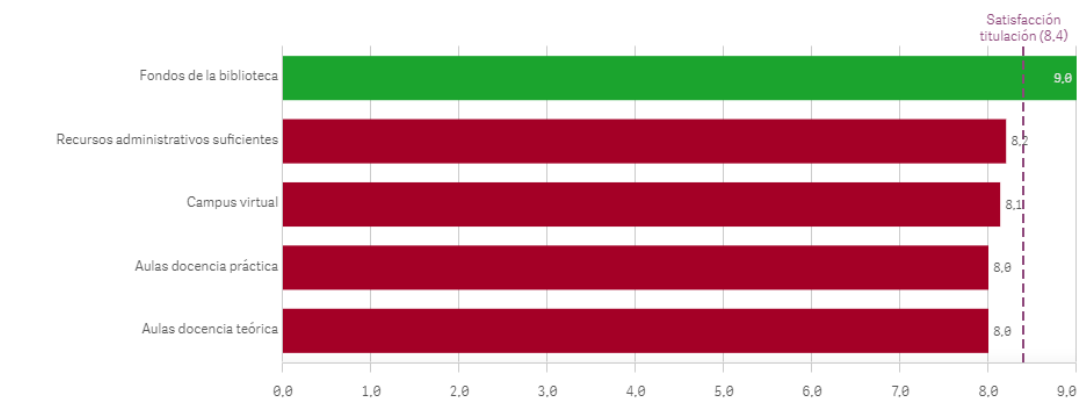

Gestión de la titulación I

Atención prestada por el PAS

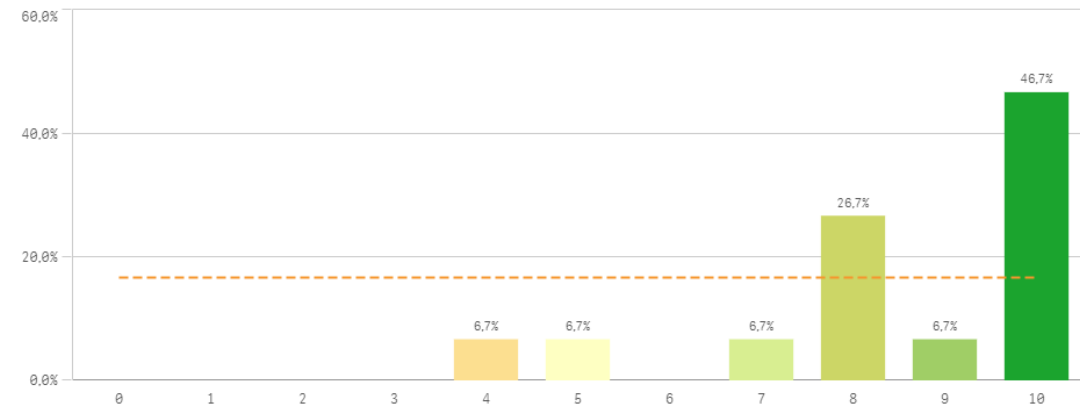

Apoyo técnico y logístico

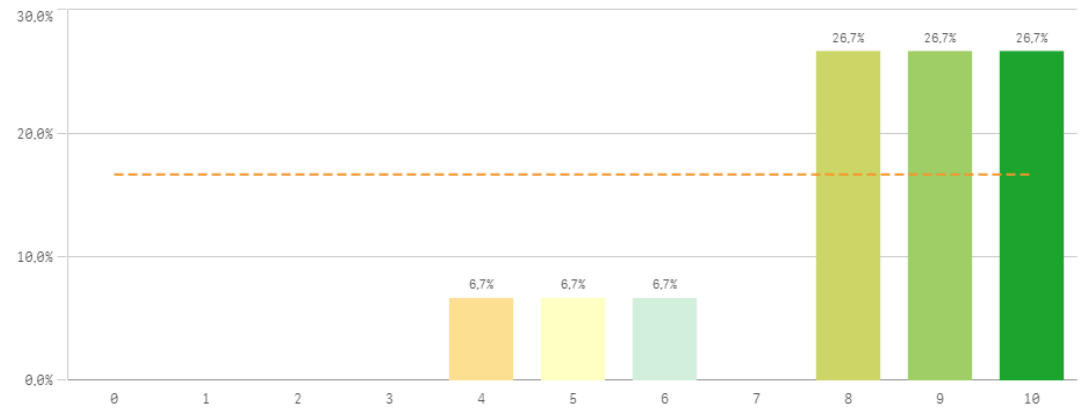

Procesos administrativos de la titulación

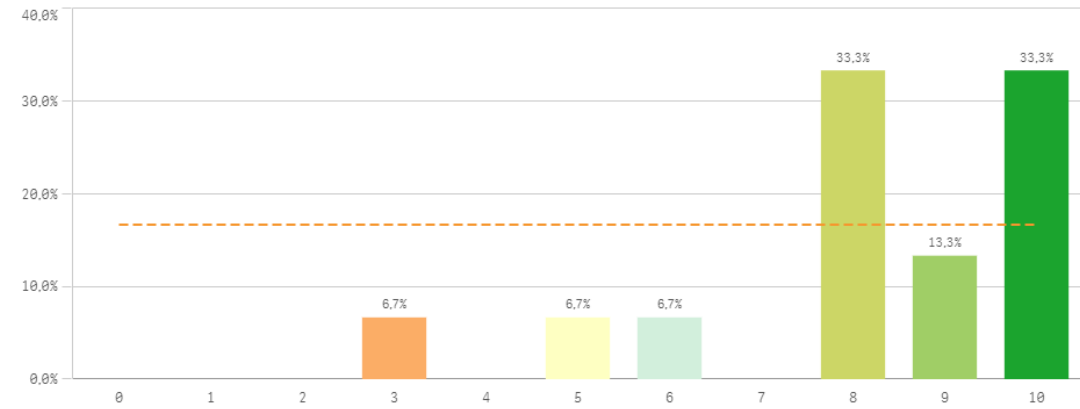

Procesos administrativos comunes

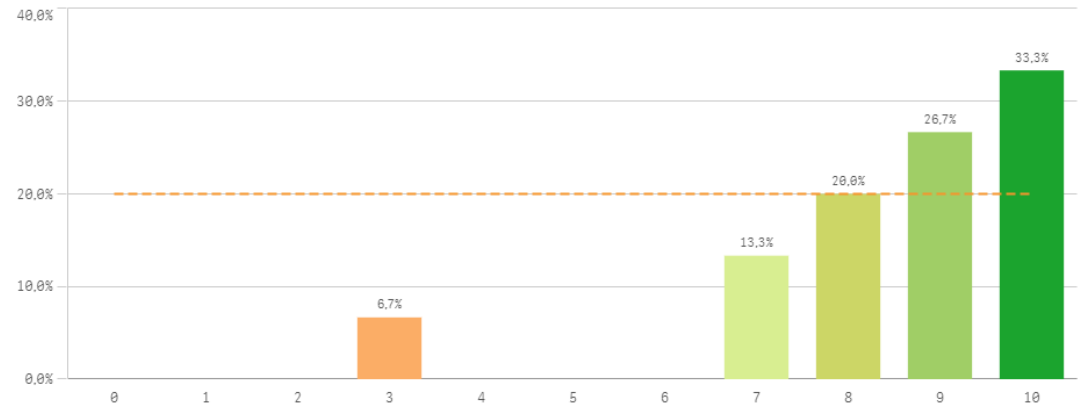

Gestión de la titulación II

Organización de horarios

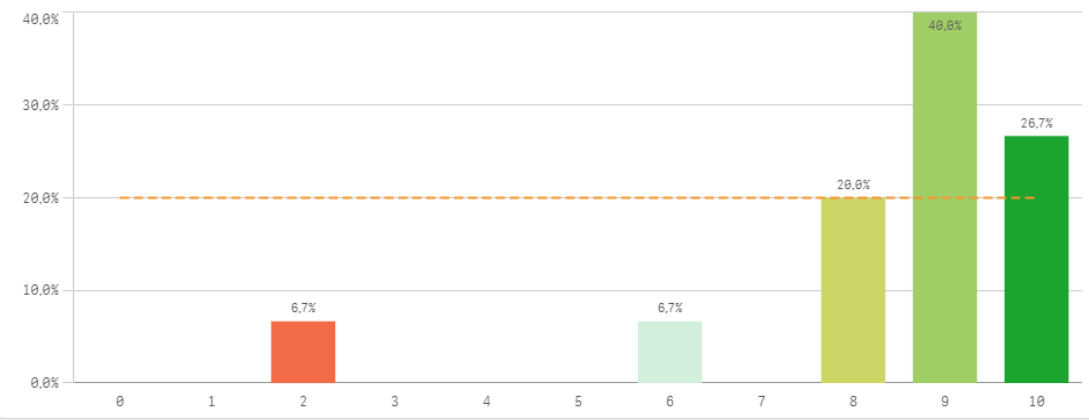

Información ofrecida

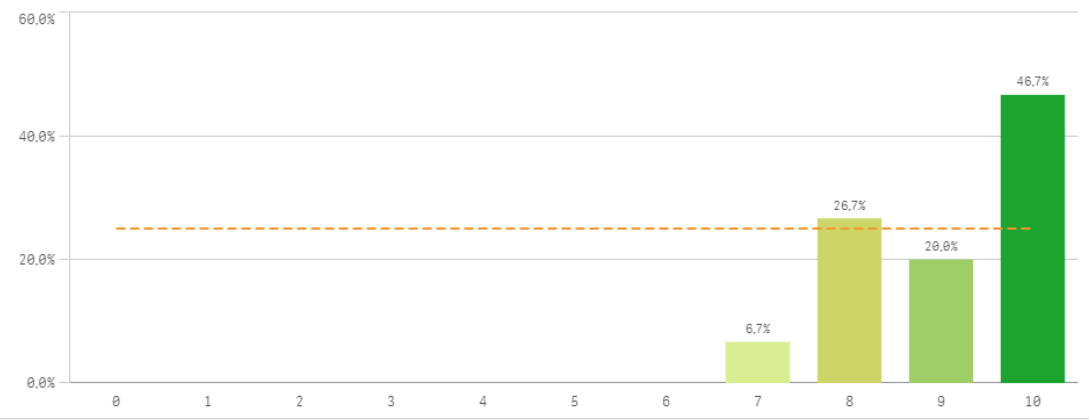

Gestión de la titulación	Q	Media	Desv. típica	Mediana	Moda
Información ofrecida		9,1	1,0	9,0	10,0
Atención prestada por el PAS		8,5	1,9	9,0	10,0
Proc. administrativos comunes		8,5	1,8	9,0	10,0
Organización de horarios		8,4	2,1	9,0	9,0
Apoyo técnico y logístico		8,2	1,9	9,0	-
Proc. administrativos titulación		8,1	2,1	8,0	-

Fortalezas y debilidades

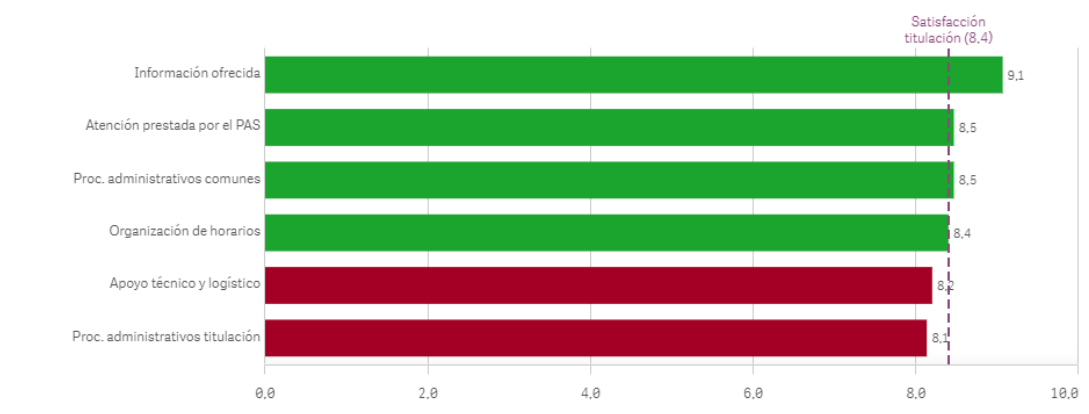

Satisfacción con los alumnos I

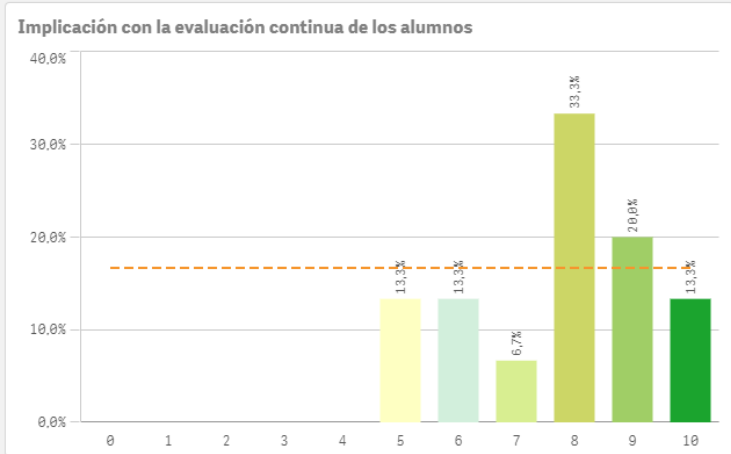
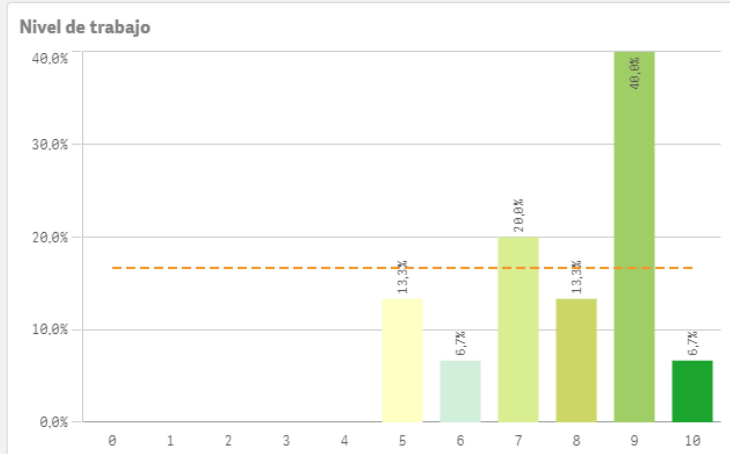
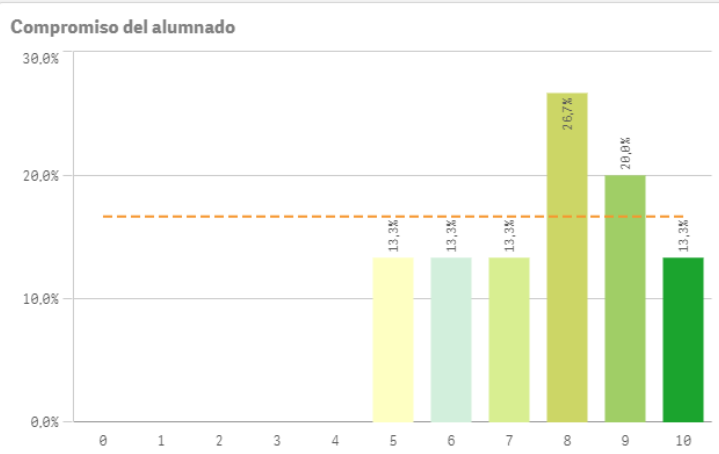
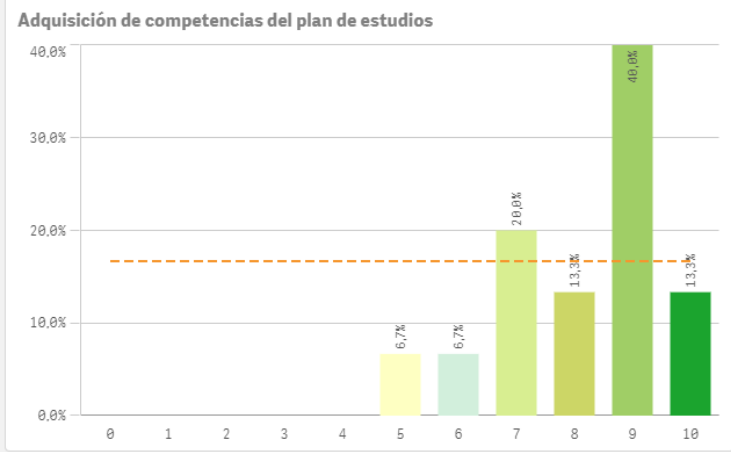
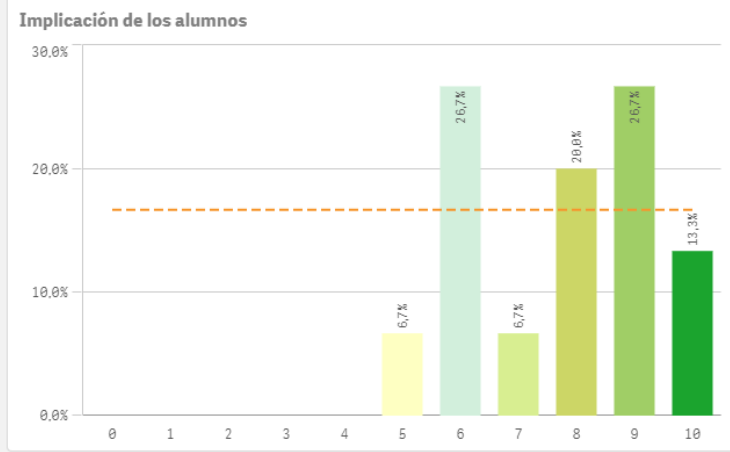
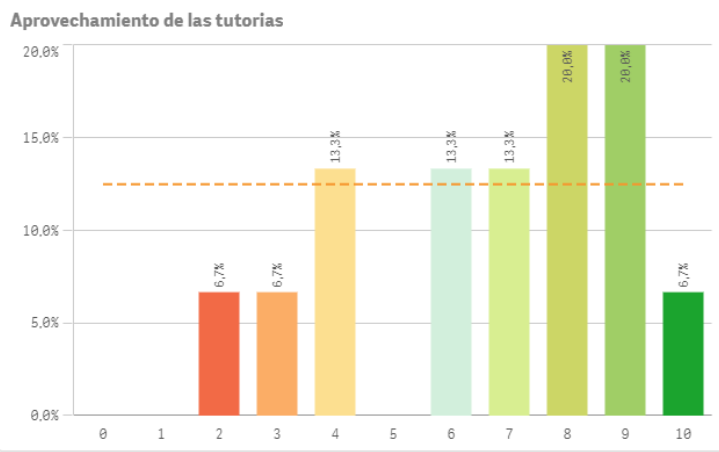

Satisfacción con los alumnos II

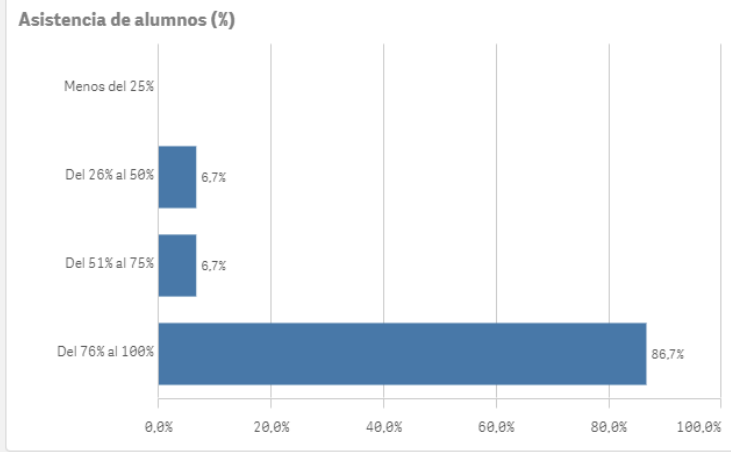
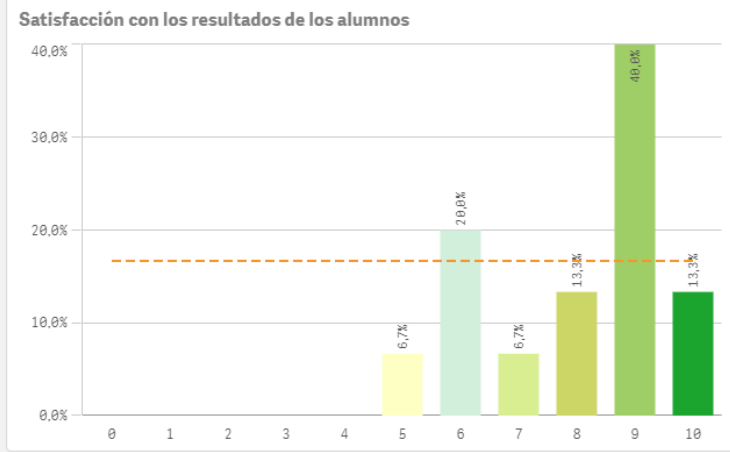

Satisfacción con los alumnos	Q	Media	Desv. típica	Mediana	Moda
Adquisición de competencias del plan de estudios		8,1	1,5	9,0	9,0
Satisfacción con los resultados		8,0	1,6	9,0	9,0
Nivel de trabajo		7,8	1,6	8,0	9,0
Implicación con la evaluación continua		7,7	1,6	8,0	8,0
Implicación de los alumnos		7,7	1,6	8,0	-
Aprovechamiento de las clases		7,7	1,7	8,0	8,0
Compromiso del alumnado		7,7	1,6	8,0	8,0
Aprovechamiento de las tutorías		6,7	2,4	7,0	-

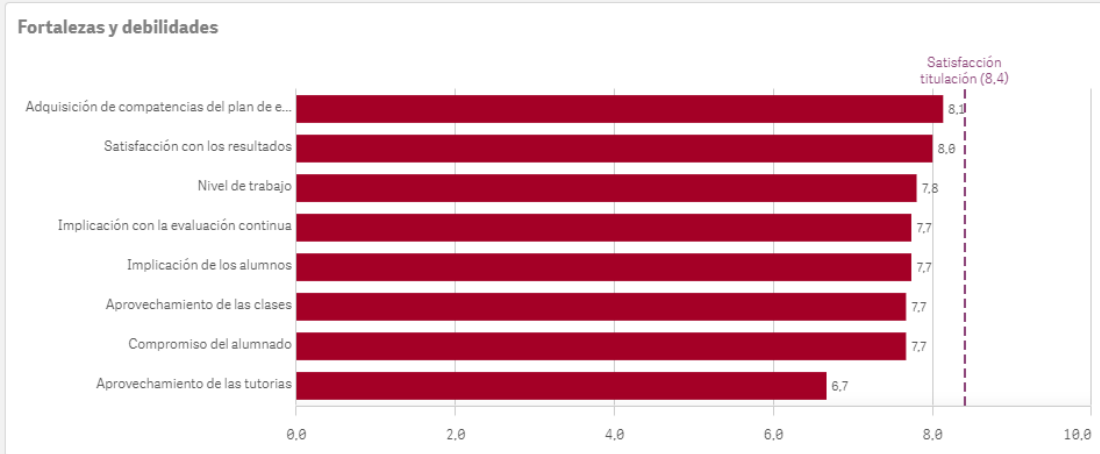

Satisfacción de la titulación I

Satisfacción de la titulación

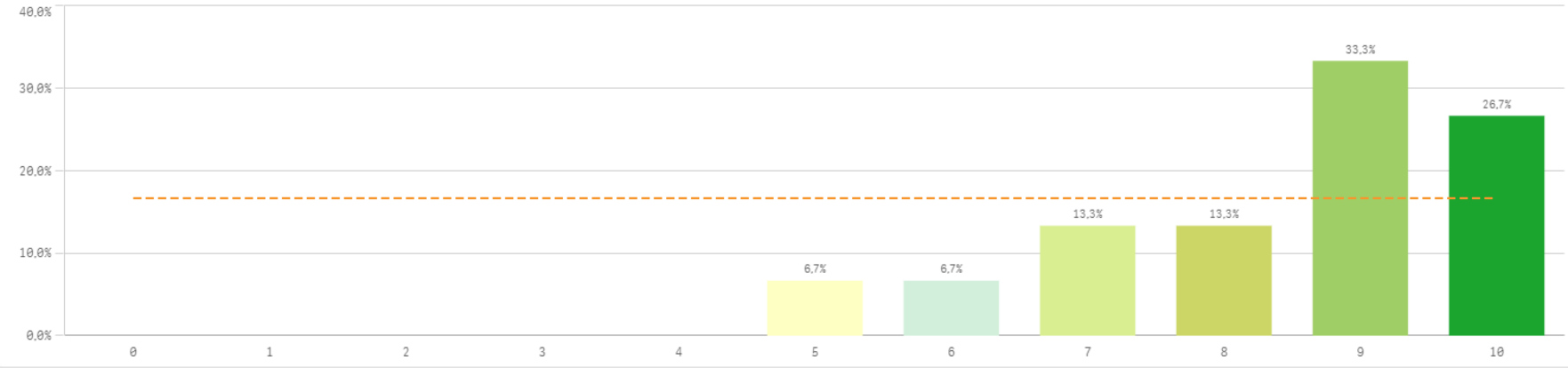

Media	8,4
Desviación Típica	1,5
Mediana	9,0
Moda	9,0

Satisfacción con la actividad docente de la titulación

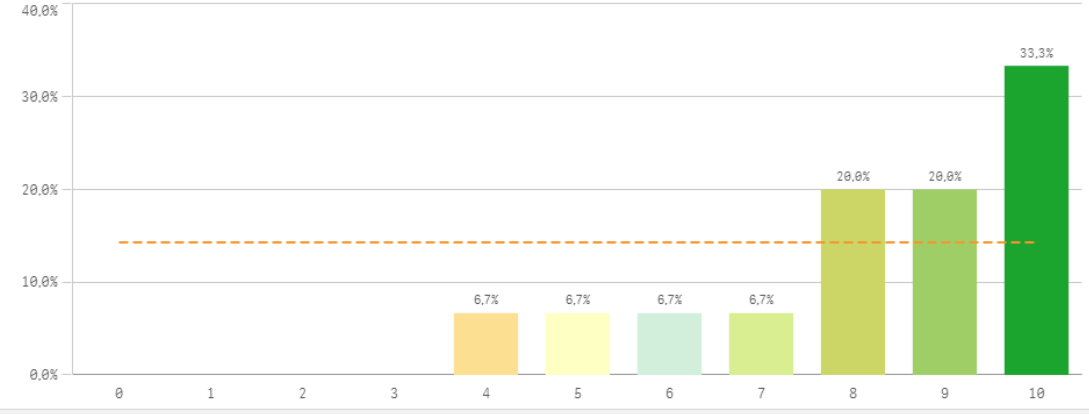

Satisfacción de la UCM

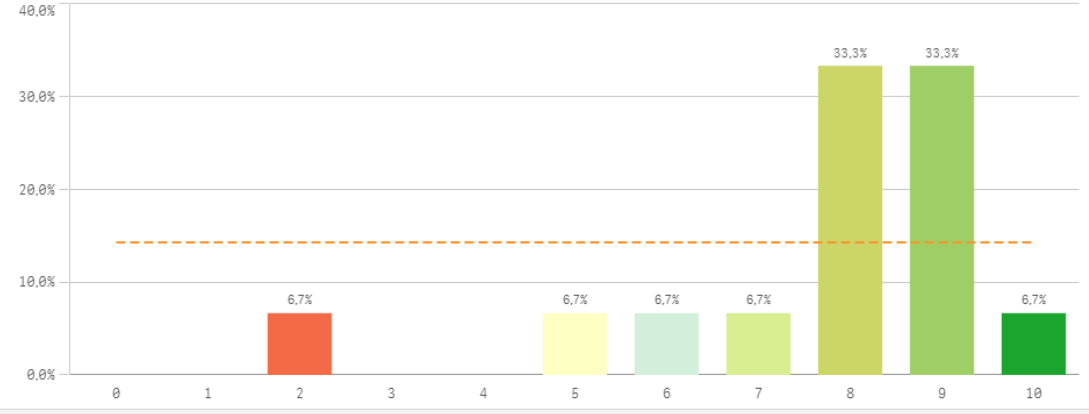

Satisfacción de la titulación II

Orgullo ser PDI de la UCM

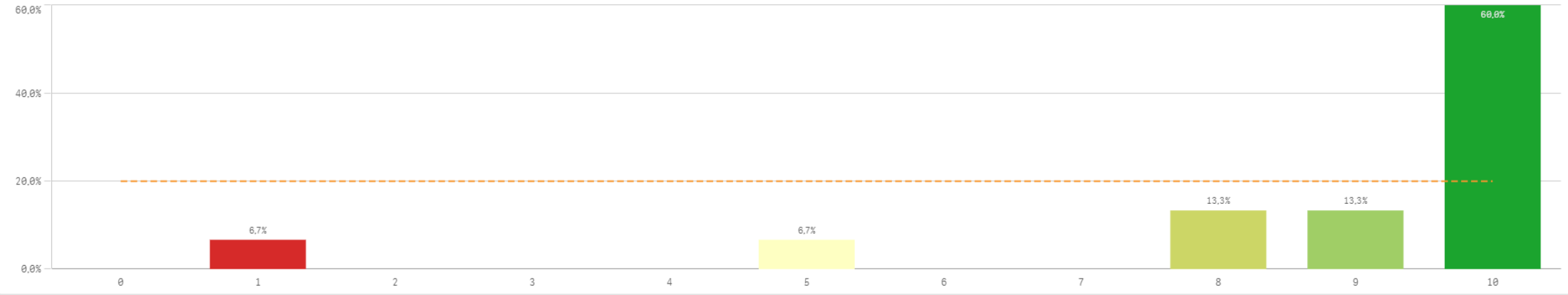

Satisfacción de la titulación	Q	Media	Desv. típica	Mediana	Moda
Orgullo PDI de la UCM		8,7	2,5	10,0	10,0
Satisfacción de la activ. docente		8,2	1,9	9,0	10,0
Satisfacción UCM		7,7	2,0	8,0	-

Fortalezas y debilidades

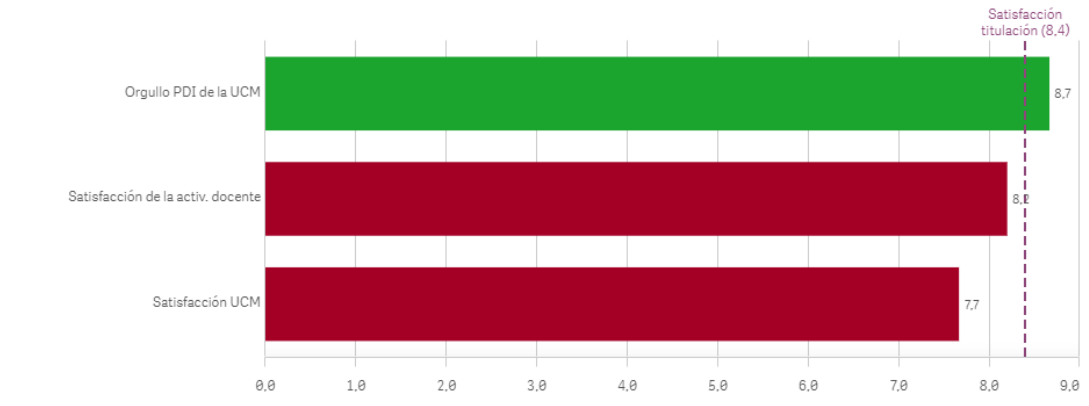

Compromiso

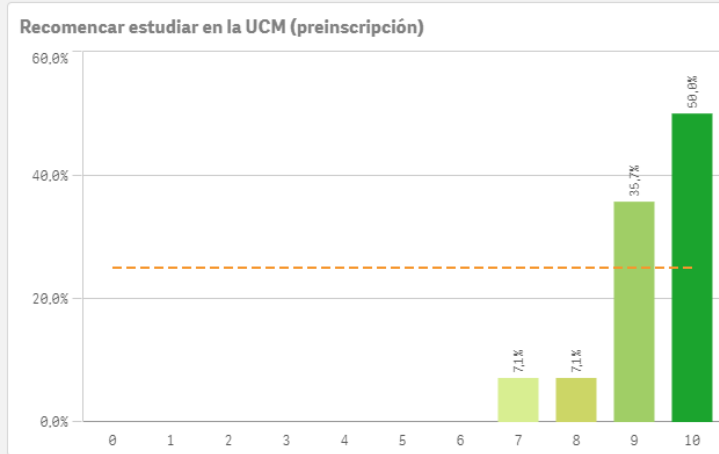
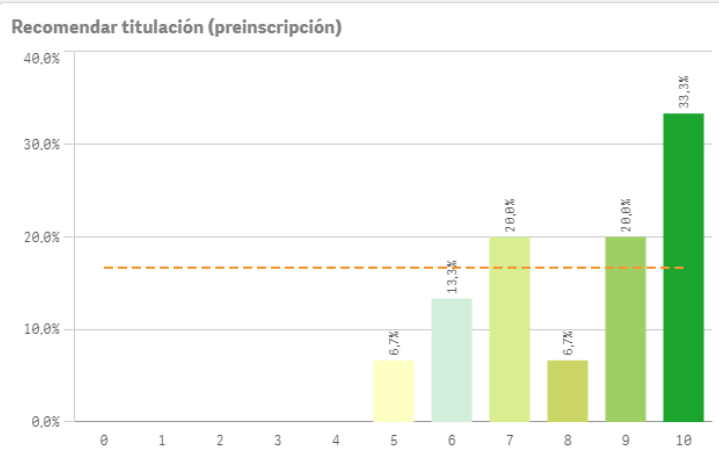
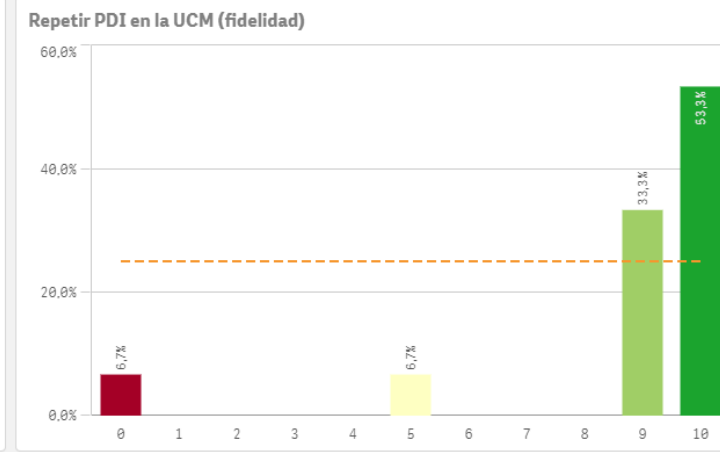
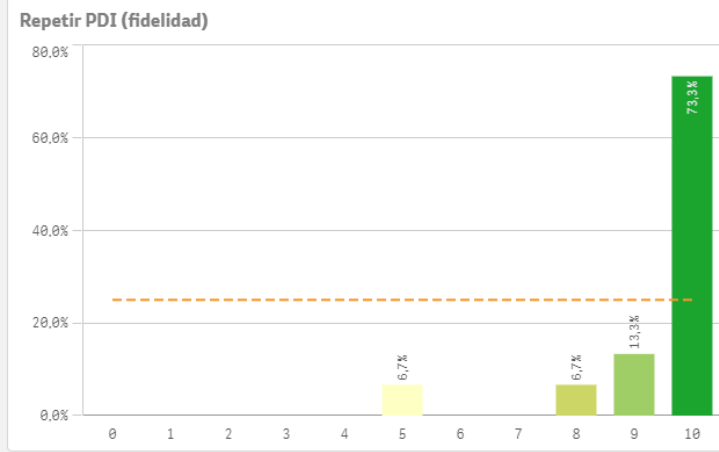
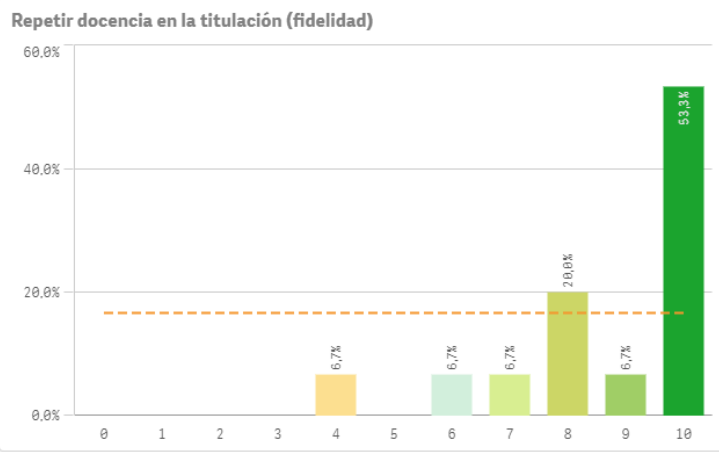

Compromiso	Q	Media	Desv. típica	Mediana	Moda
Repetir PDI		9,4	1,4	10,0	10,0
Recomendar estudiar en la UCM		9,3	0,9	9,5	10,0
Repetir docencia en la titulación		8,7	1,8	10,0	10,0
Repetir PDI en la UCM		8,7	2,7	10,0	10,0
Recomendar titulación		8,2	1,7	9,0	10,0

Compromiso: perfil del encuestado

Construcción y significado del valor "compromiso":

- * Estudiante comprometido: valora con 9 o más puntos todas las preguntas de fidelidad, prescripción y vinculación.
- * Estudiante neutro: la puntuación que otorga a todas las preguntas de fidelidad, prescripción y vinculación están entre 6 y 9.
- * Estudiante decepcionado: valora con 6 o menos puntos todas las preguntas de fidelidad, prescripción y vinculación.

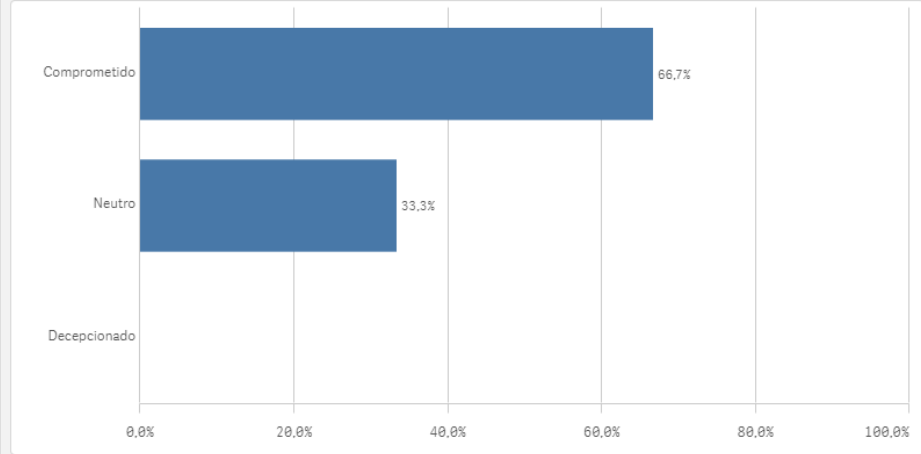
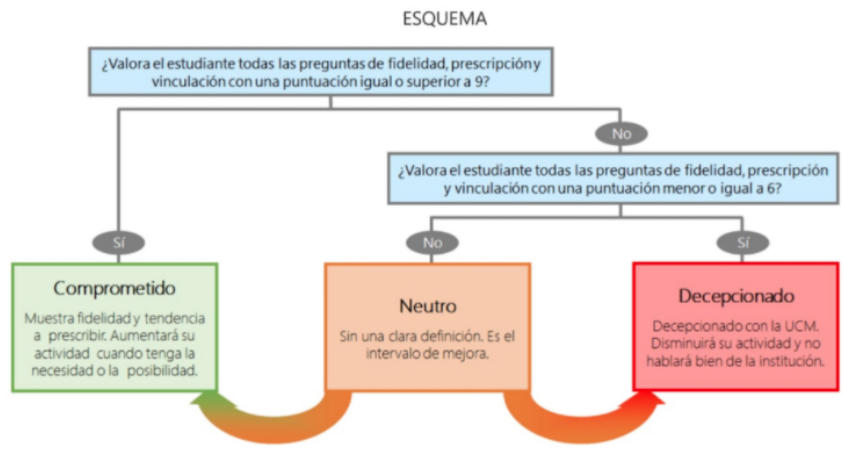



EGRESADOS

*Resultados de las Encuestas de
Satisfacción con la Titulación*

Curso 2020-2021

Características de la muestra I



CURSO: 2019-20

TITULACIÓN: MASTER EN COMUNICACIÓN SOCIAL

CENTRO: FACULTAD DE CIENCIAS DE LA INFORMACIÓN

Población N
21

%_Participacion
9,5%

Participación n
2

Genero

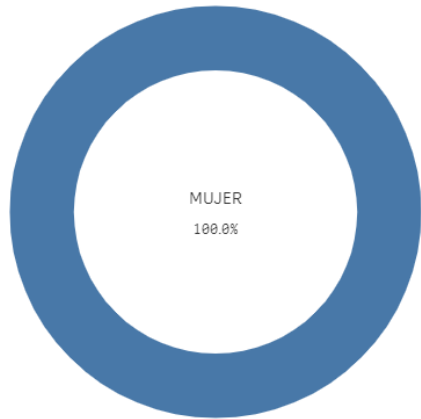

■ MUJER

Edad (años)

(%) Porcentaje por franjas

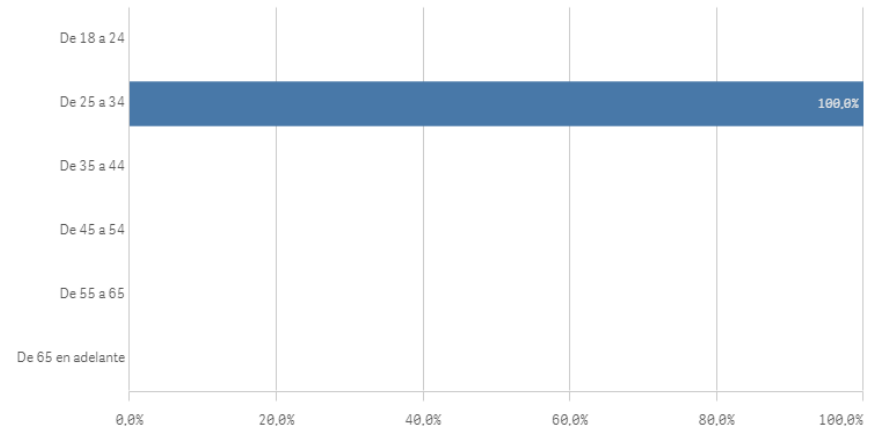

Edad media (años)
27,0

Desviación Típica
2,8

Características de la muestra II

Lugar de residencia

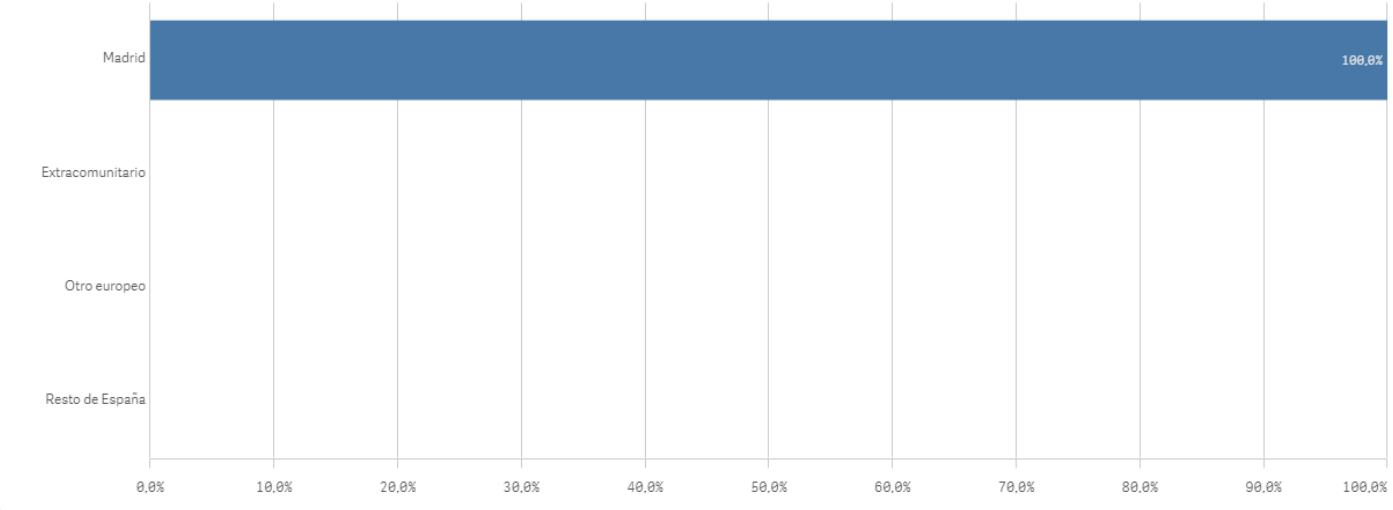

Nacionalidad

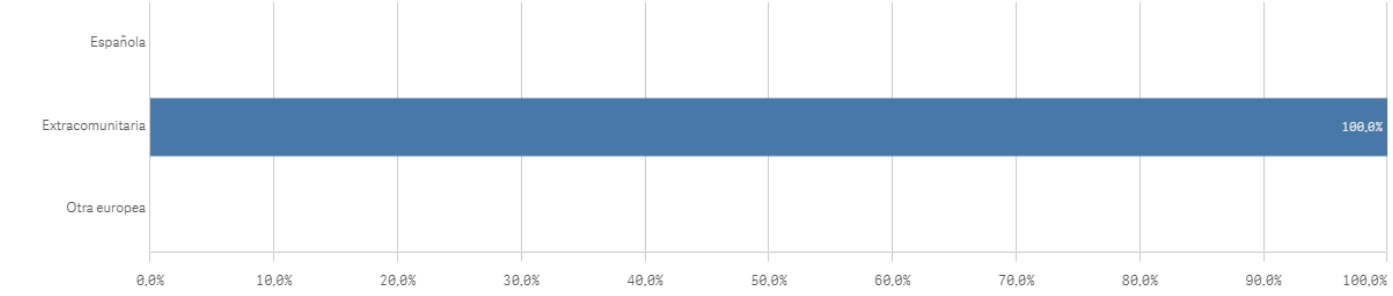

Elegir UCM

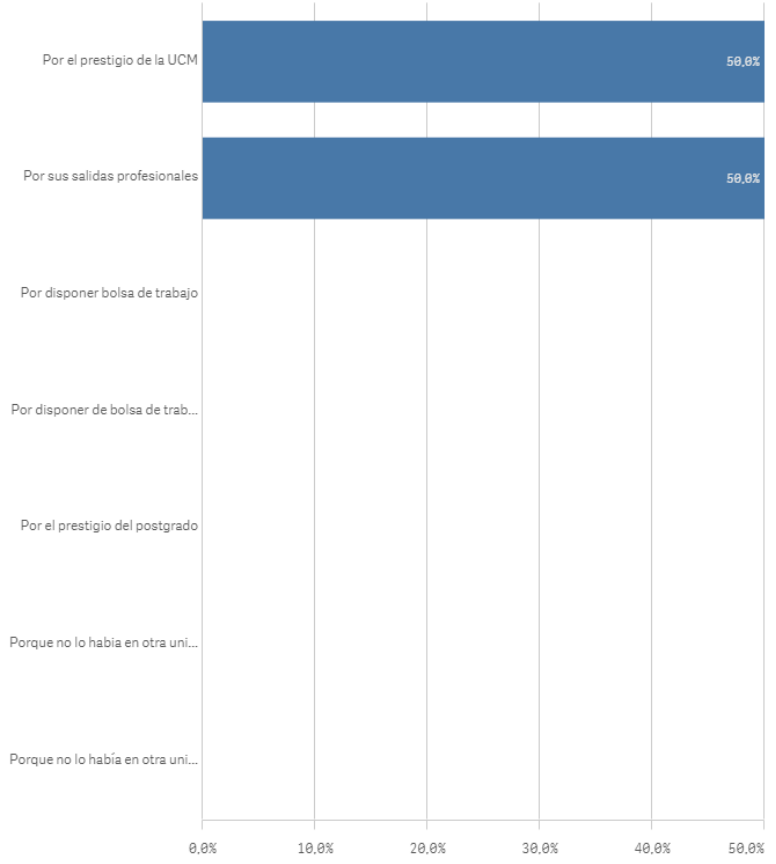

Competencias adquiridas I

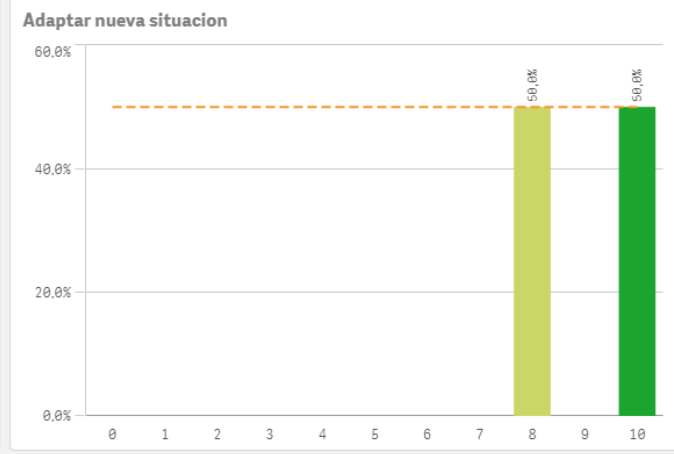
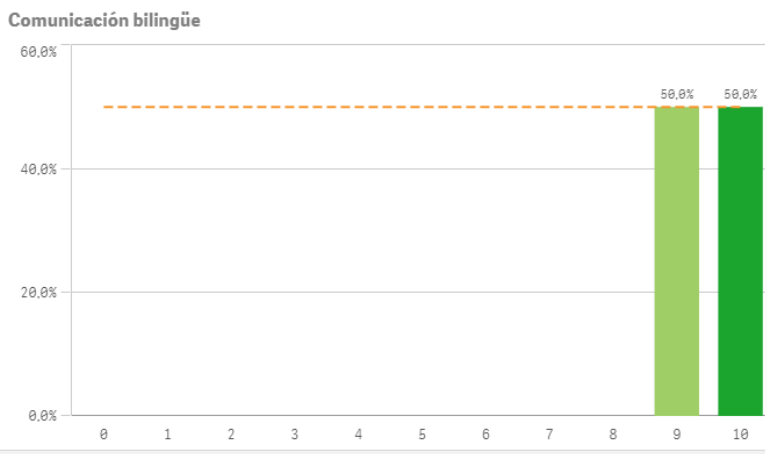
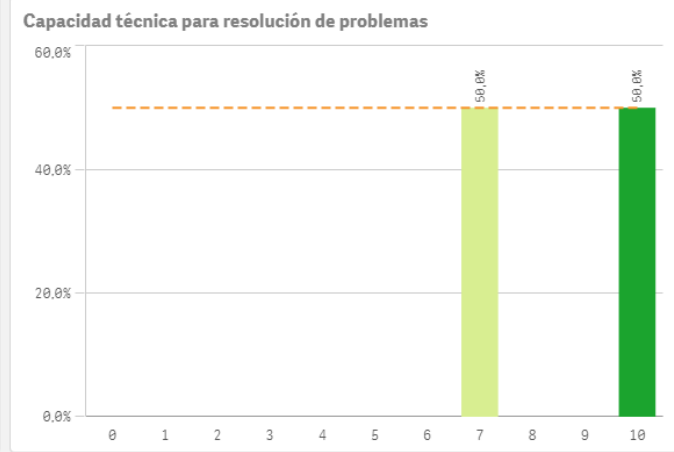
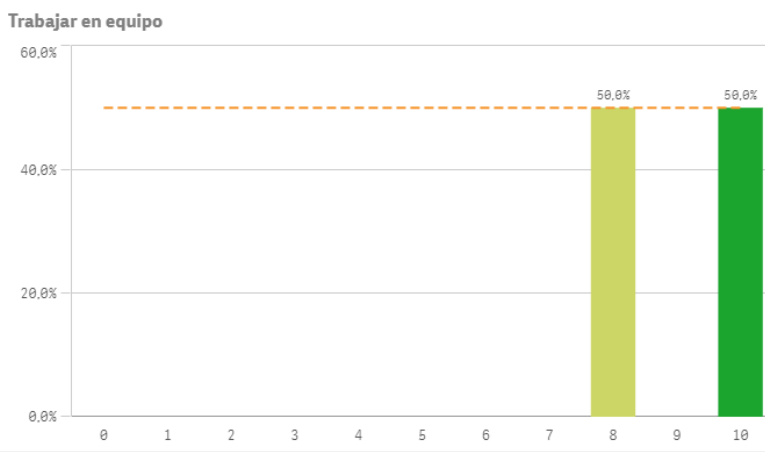
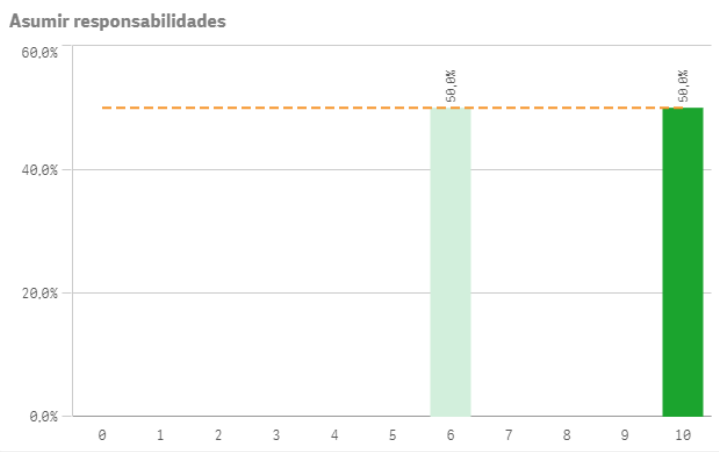

Competencias adquiridas II

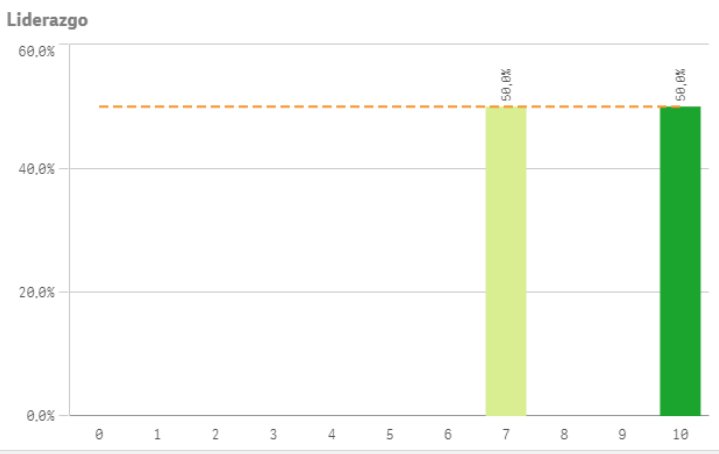
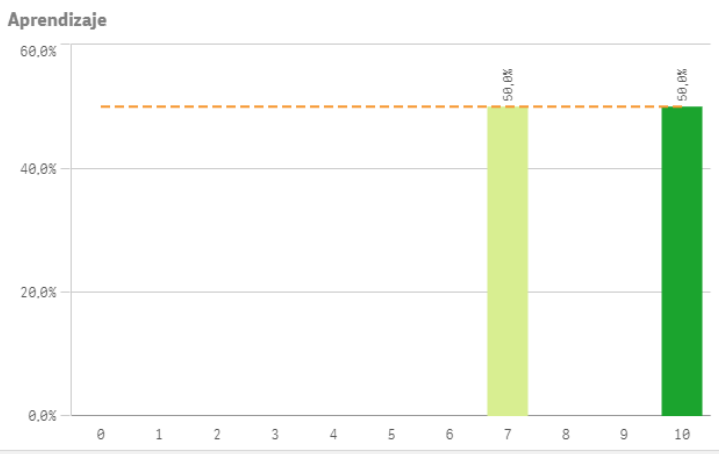
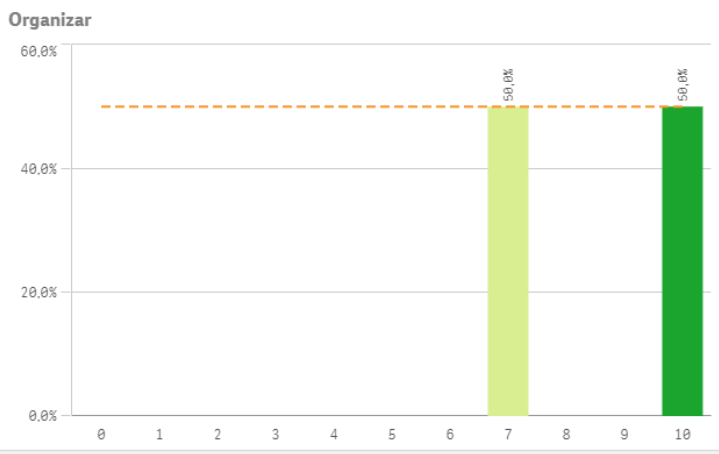
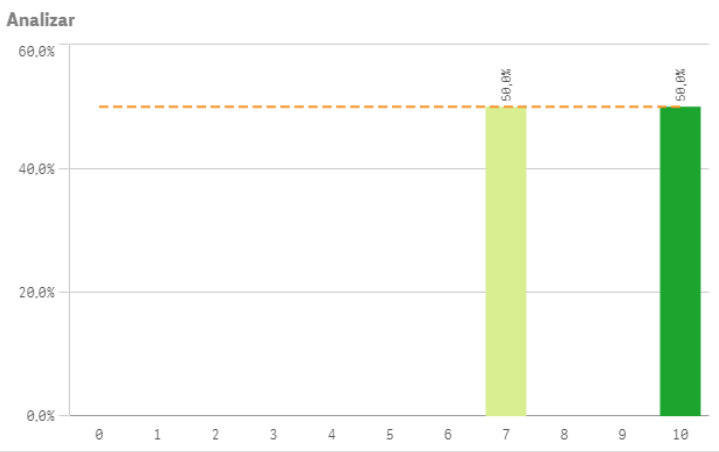
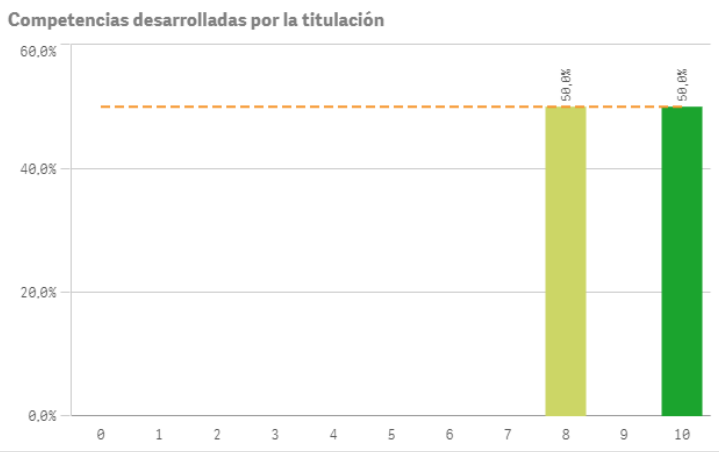
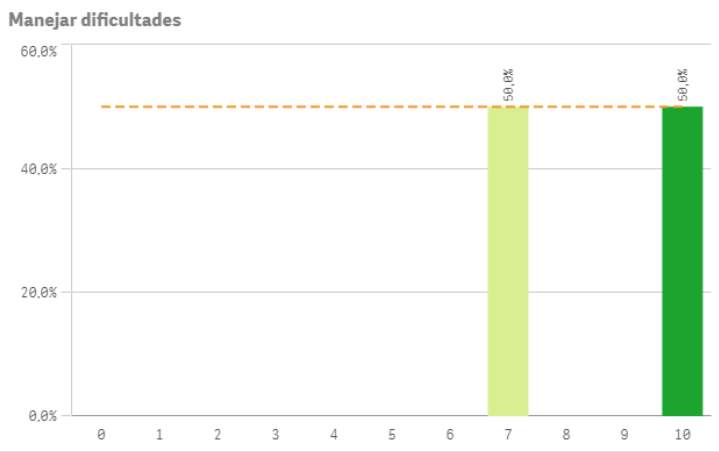

Competencias adquiridas III

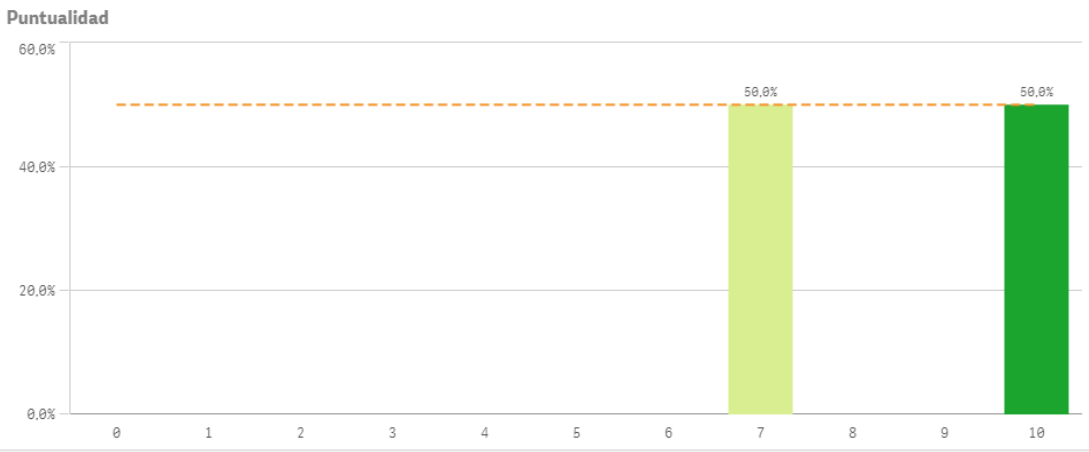
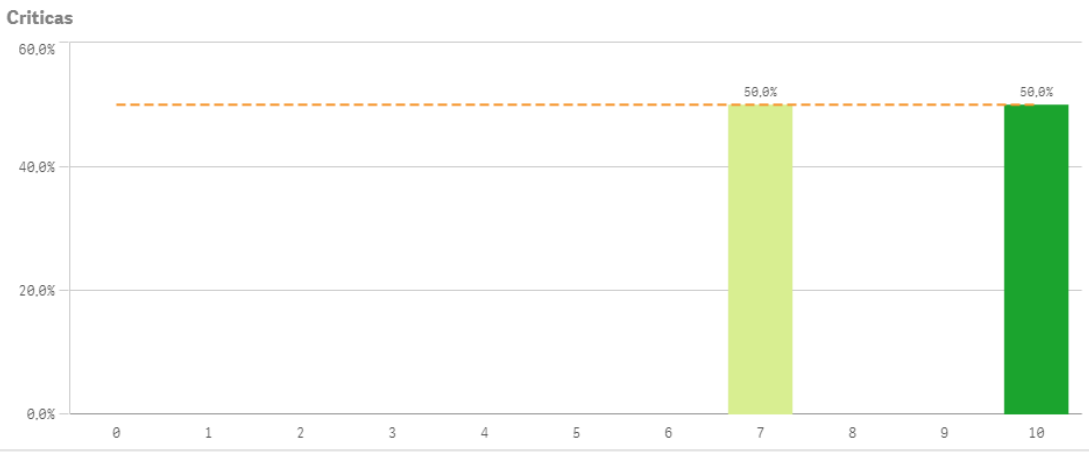

Competencias adquiridas	Q	Media	Desv. típica	Mediana	Moda
Comunicación bilingüe		9,5	0,7	9,5	-
Expresión y comunicación		9,5	0,7	9,5	-
Adaptación a nuevas situaciones		9,0	1,4	9,0	-
Competencias desarrolladas en la titulación		9,0	1,4	9,0	-
Trabajar en equipo		9,0	1,4	9,0	-
Analizar		8,5	2,1	8,5	-
Aprendizaje		8,5	2,1	8,5	-
Capacidad técnica resolución de problemas		8,5	2,1	8,5	-
Críticas		8,5	2,1	8,5	-
Liderazgo		8,5	2,1	8,5	-
Manejar dificultades		8,5	2,1	8,5	-

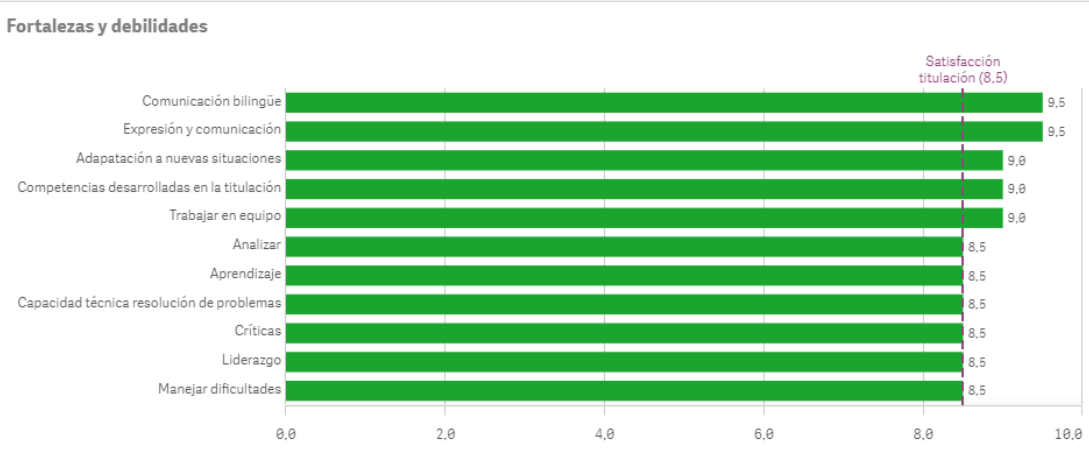

Titulación I

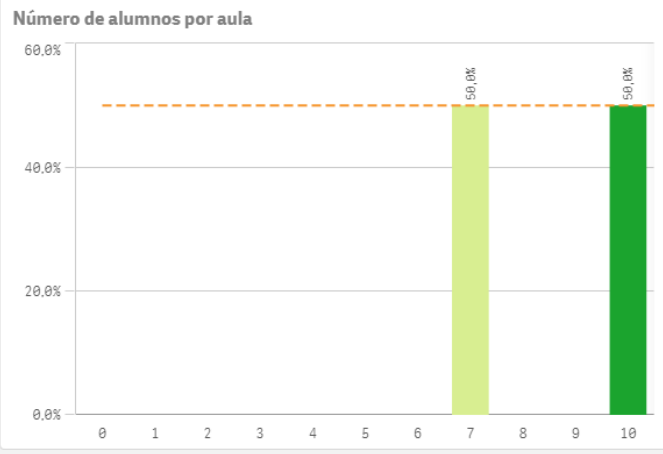
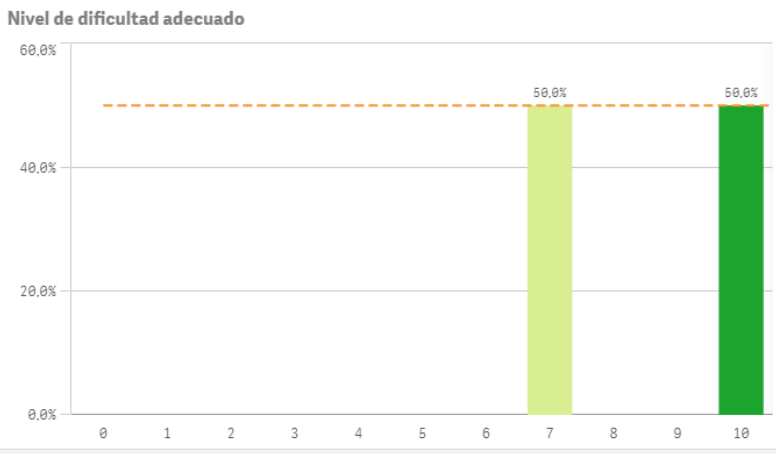
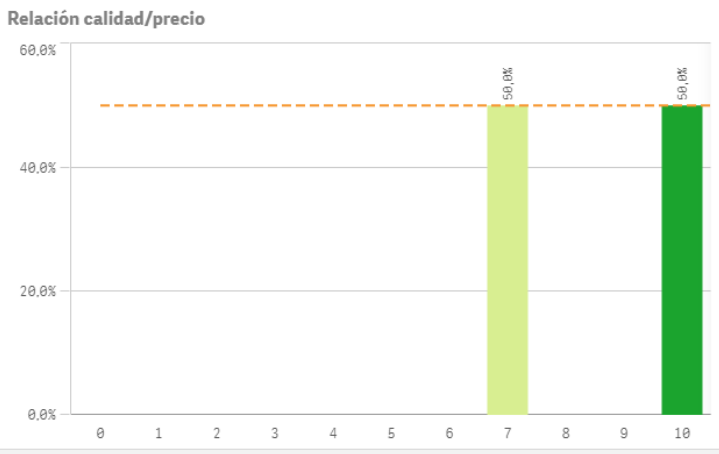
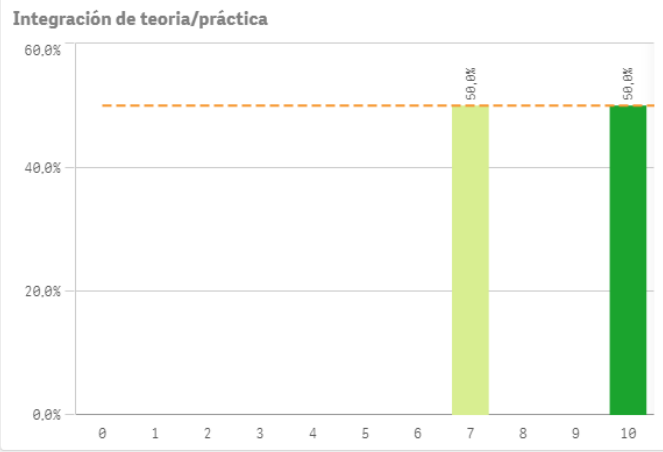
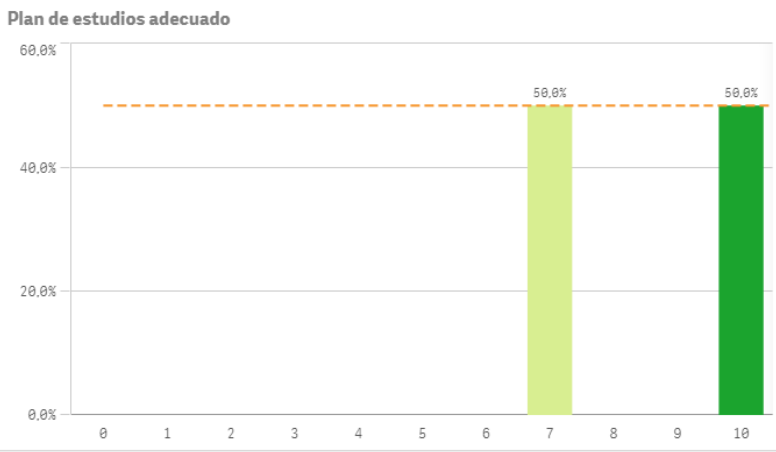
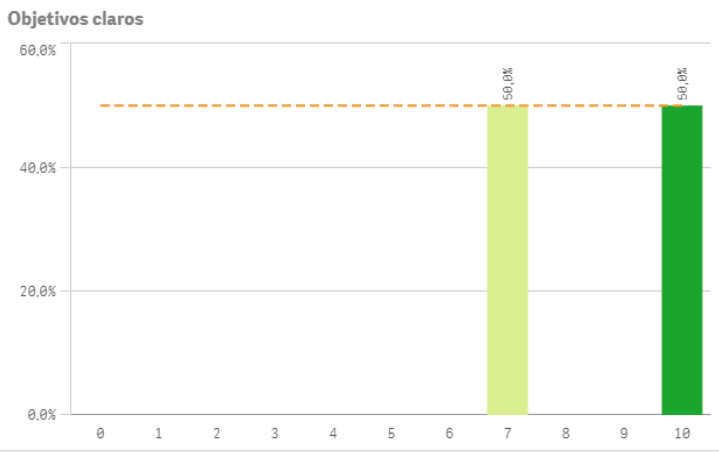

Titulación II

Orientación Internacional

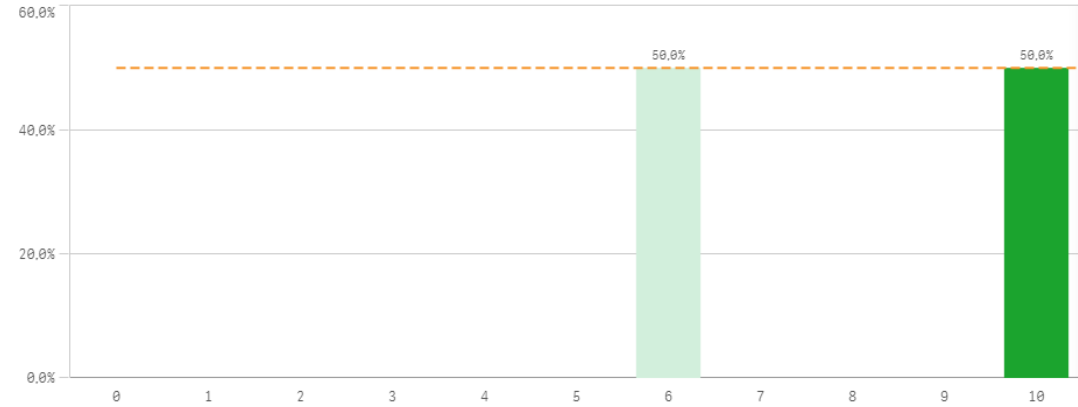

Calificaciones en tiempo adecuado

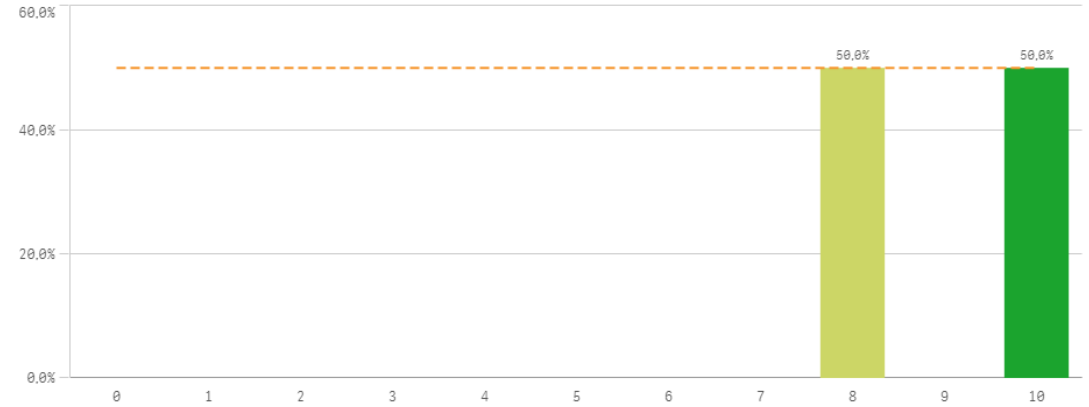

Titulación	Q	Mediana	Desv. típica	Mediana	Moda
Calificaciones en tiempo adecuado		9,0	1,4	9,0	-
Integración teoría/práctica		8,5	2,1	8,5	-
Nivel de dificultad adecuado		8,5	2,1	8,5	-
Número de alumnos por aula		8,5	2,1	8,5	-
Objetivos claros		8,5	2,1	8,5	-
Plan de estudios adecuado		8,5	2,1	8,5	-
Relación calidad/precio		8,5	2,1	8,5	-
Orientación Internacional		8,0	2,8	8,0	-

Fortalezas y debilidades

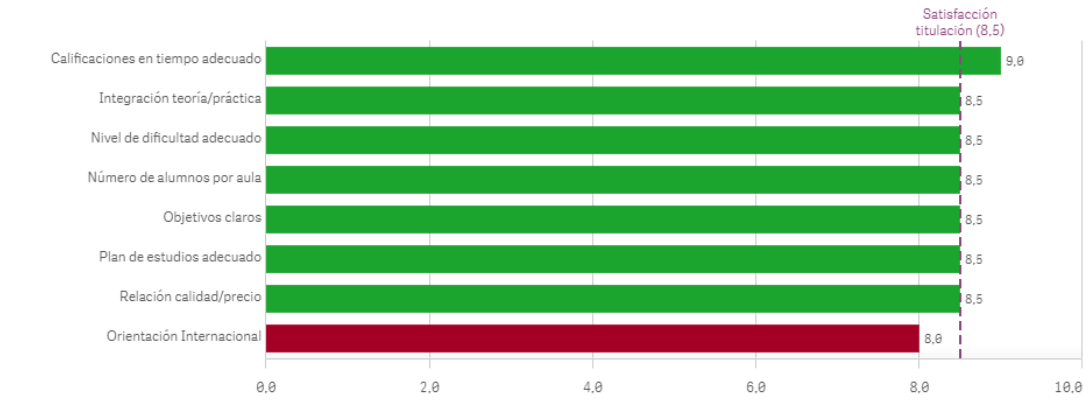

Asignaturas I

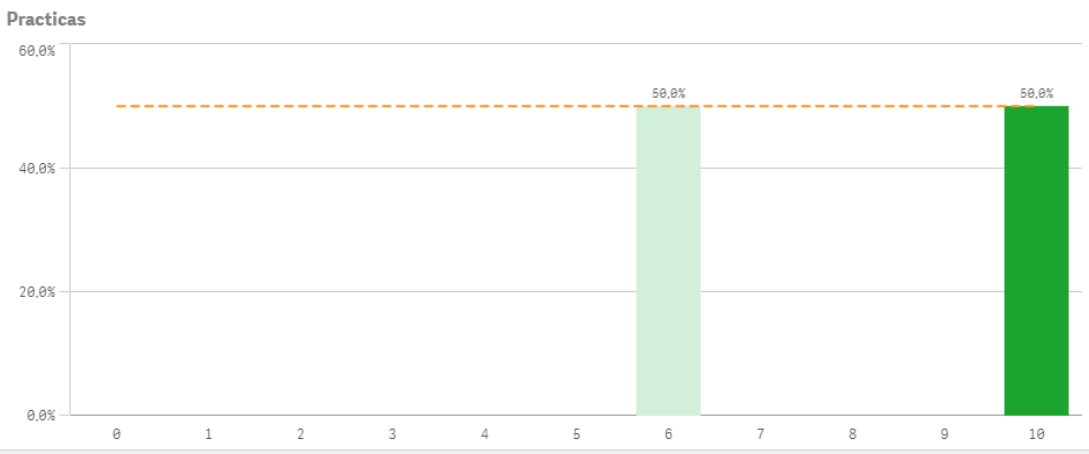
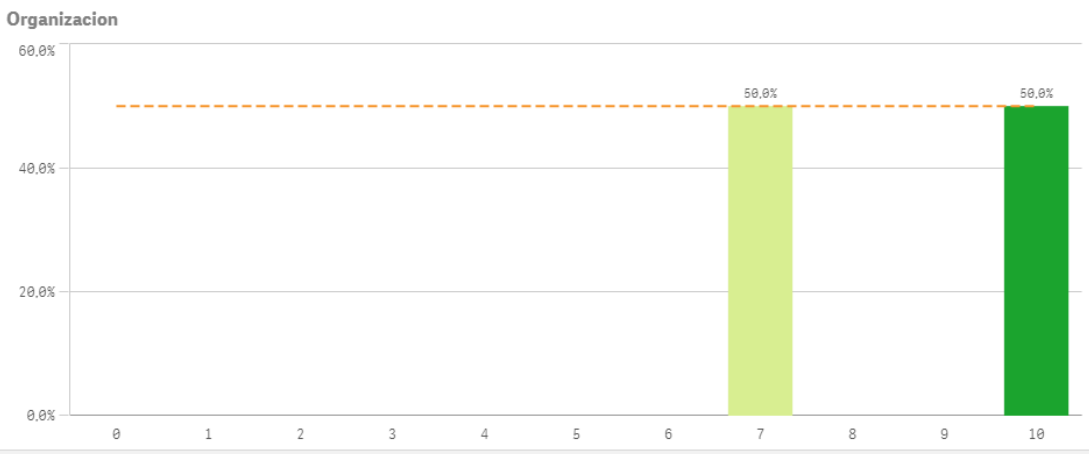
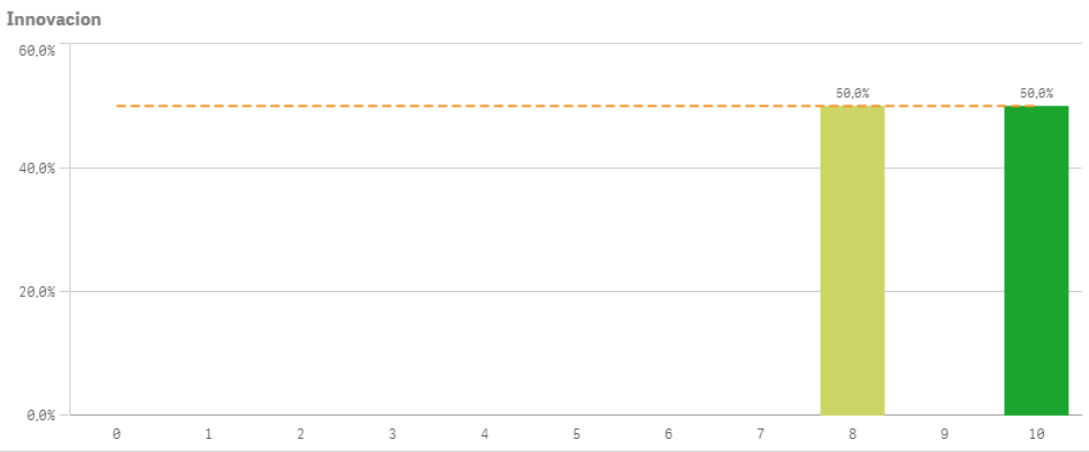
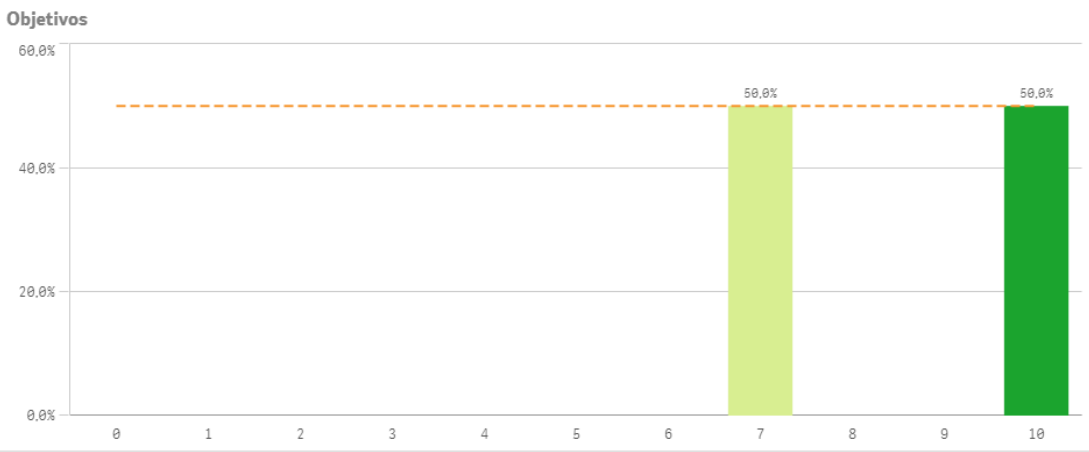

Asignaturas II

Trabajo no presencial

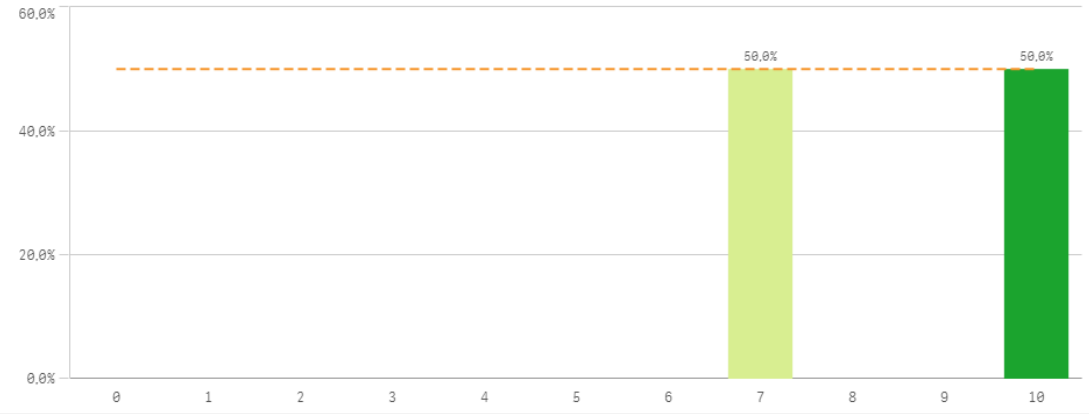

Materiales ofrecidos

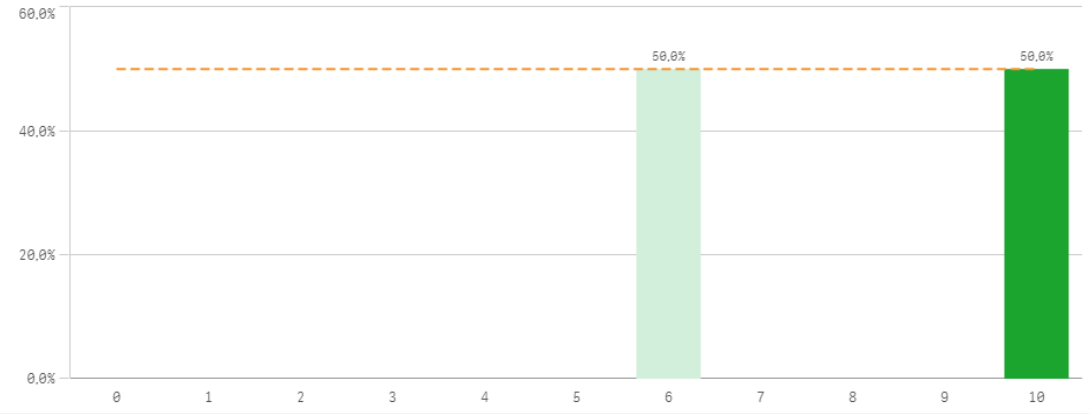

Asignaturas	Q	Media	Desv. típica	Mediana	Mode
Innovación		9,0	1,4	9,0	-
Materiales ofrecidos		8,0	2,8	8,0	-
Objetivos		8,5	2,1	8,5	-
Organización		8,5	2,1	8,5	-
Prácticas		8,0	2,8	8,0	-
Trabajo no presencial		8,5	2,1	8,5	-

Fortalezas y debilidades

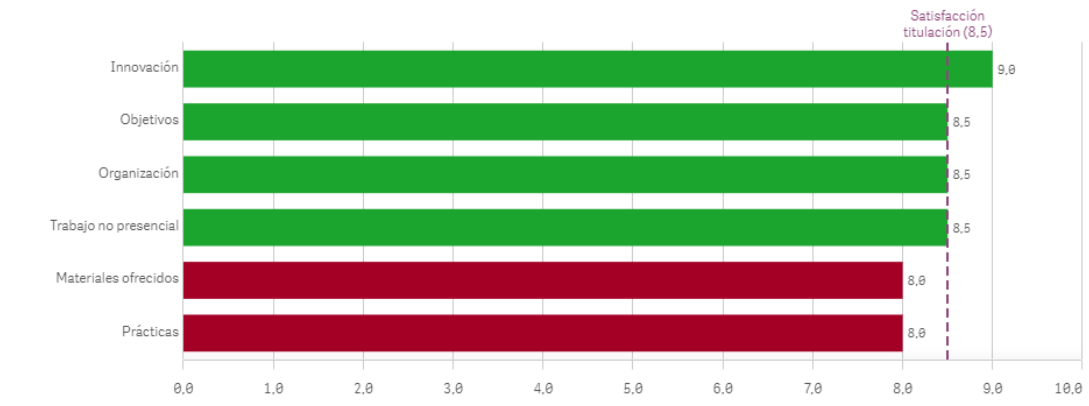

Formación y estancia en el extranjero I

Competencias relacionadas

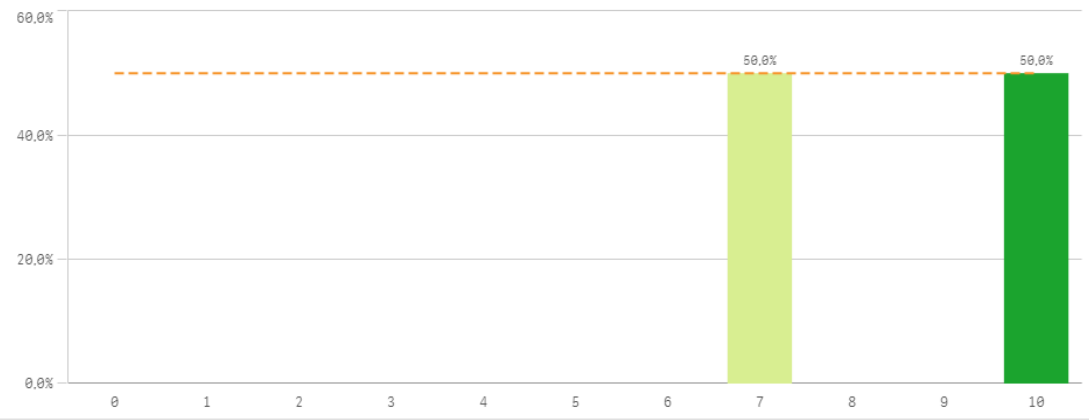

Acceso al mundo laboral

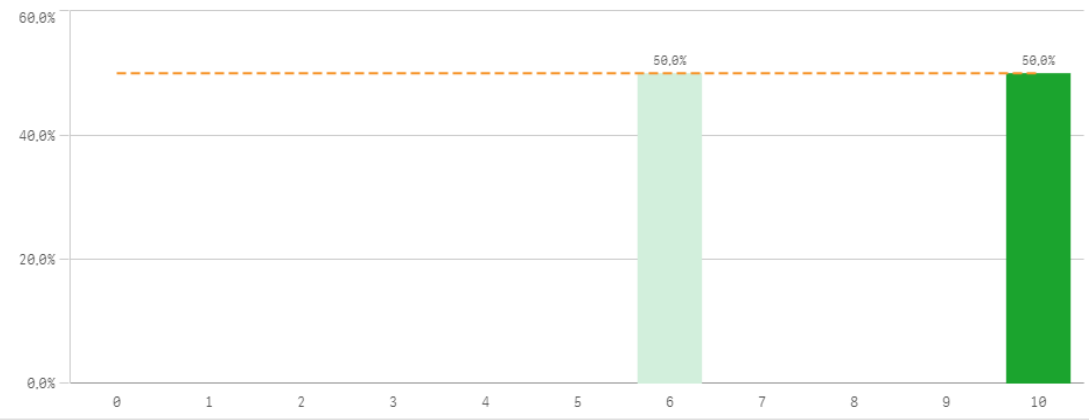

Acceso al mundo de la investigación

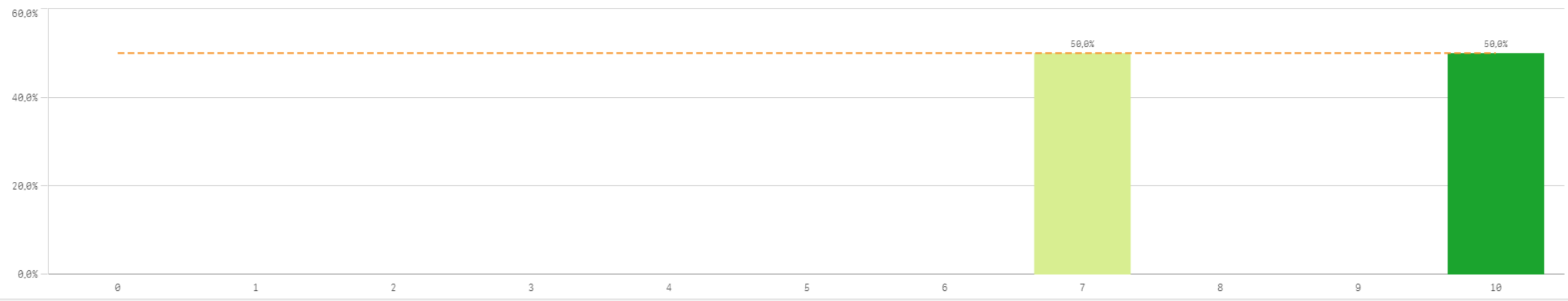

Formación y estancia en el extranjero II



Si	No
0	2

Formación y estancia en el extranjero	Media	Desv. típica	Mediana	Moda
Acceso al mundo de la investigación	8,5	2,1	8,5	-
Competencias relacionadas	8,5	2,1	8,5	-
Acceso al mundo laboral	8,0	2,8	8,0	-
Mejora laboral por estancia en el extranjero	-	-	-	-

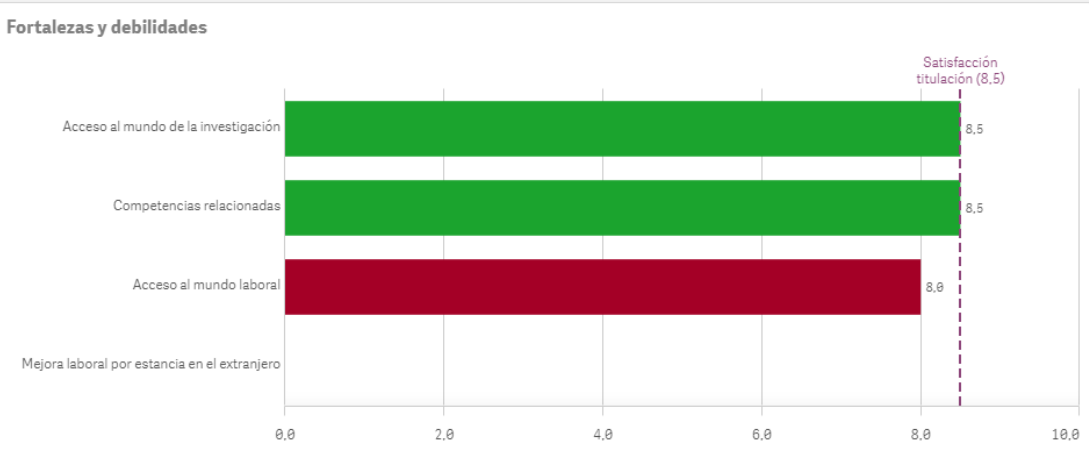
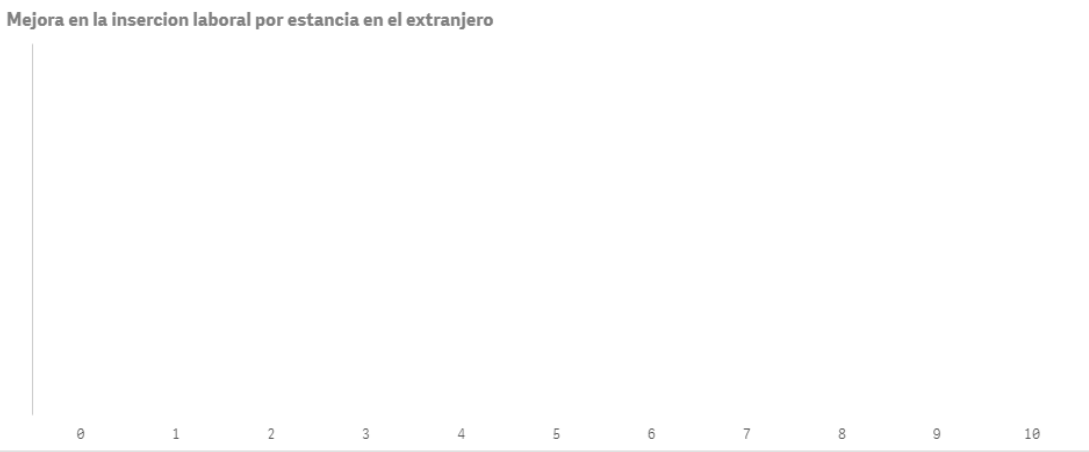

Recursos y medios

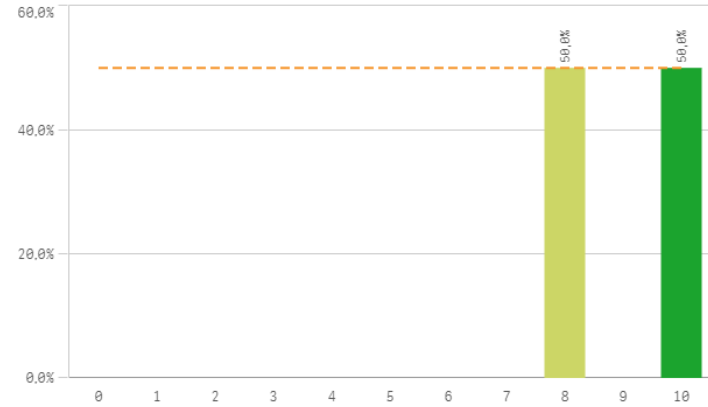

Actividades complementarias

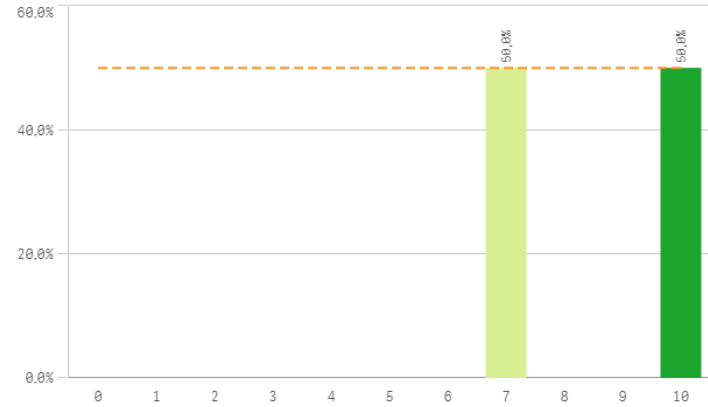

Atención al estudiante

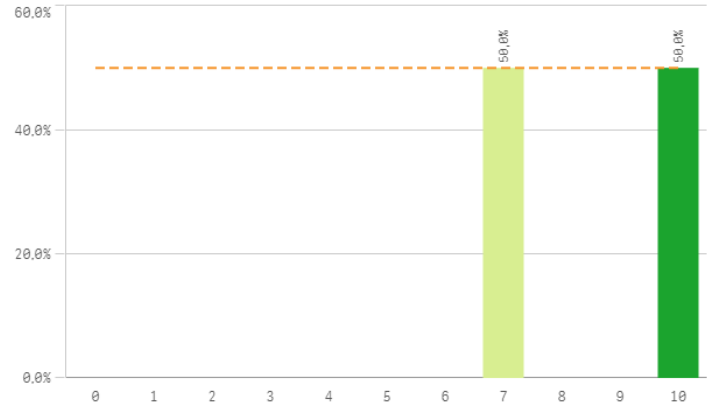

Prestigio UCM

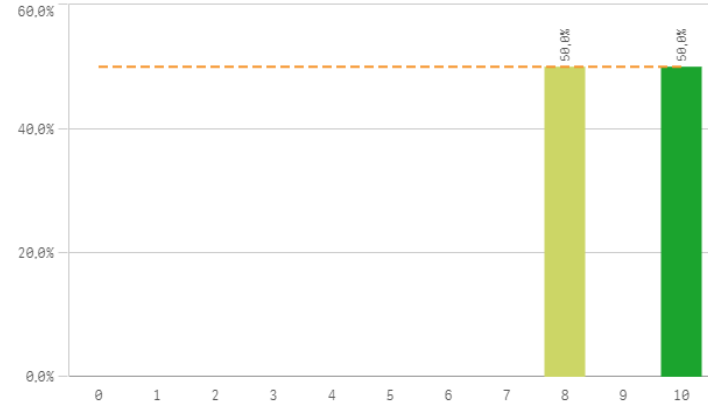

UCM	Q	Media	Desv. típica	Mediana	Moda
Prestigio UCM		9,0	1,4	9,0	-
Recursos y medios		9,0	1,4	9,0	-
Activ. complementarias		8,5	2,1	8,5	-
Atención al estudiante		8,5	2,1	8,5	-

Fortalezas y debilidades

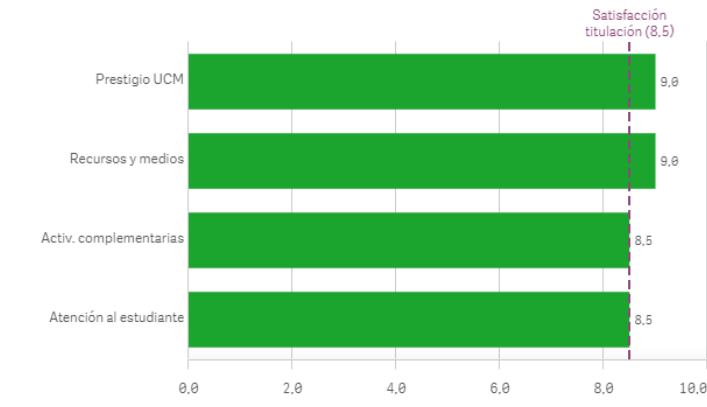

Satisfacción I

Satisfacción de la titulación

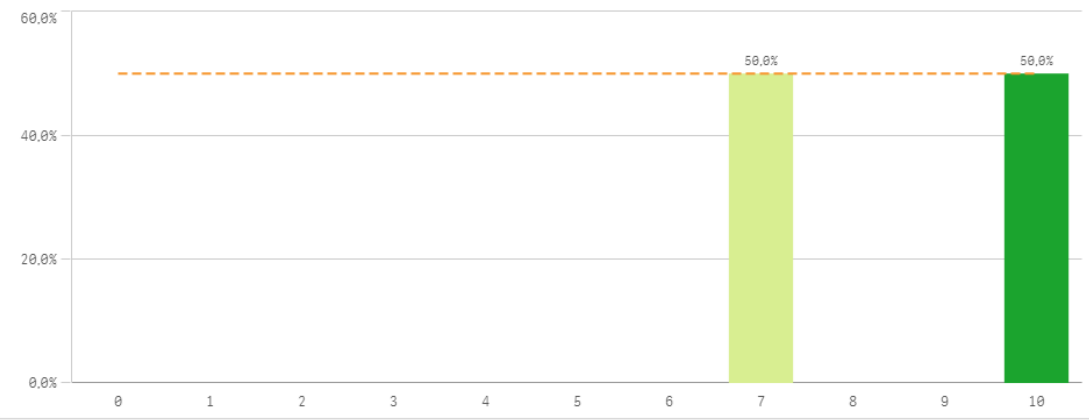

Expectativas titulación

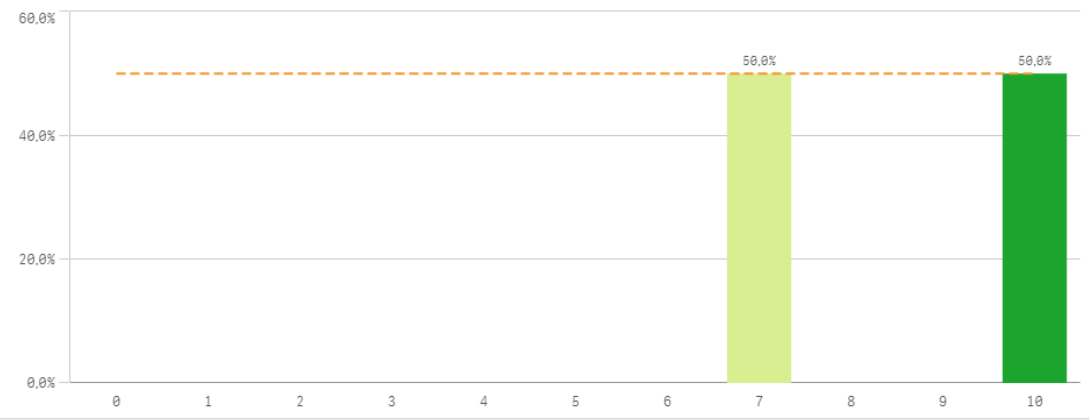

Satisfacción UCM

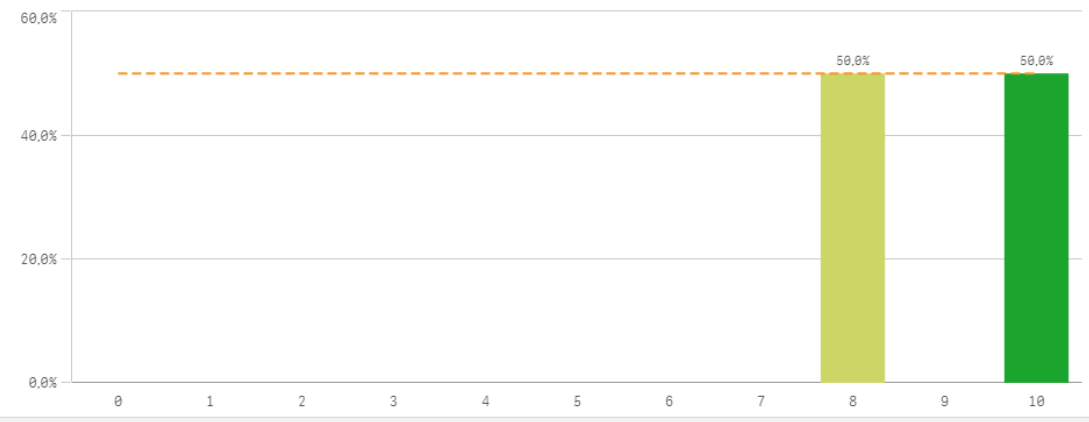

Satisfacción de la formación

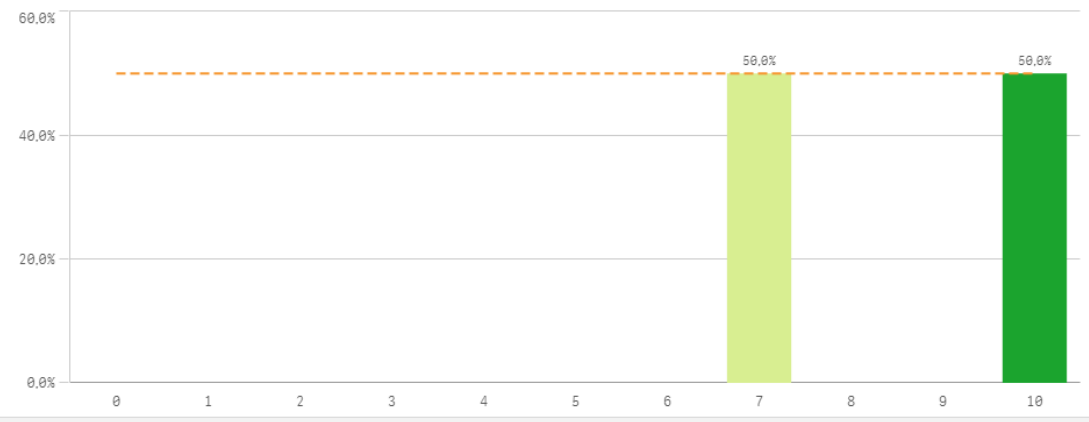

Satisfacción II

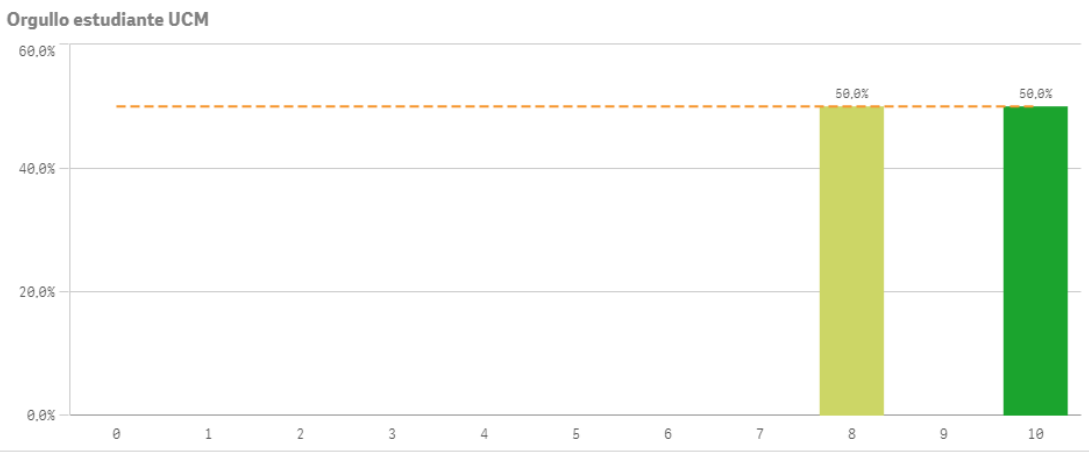
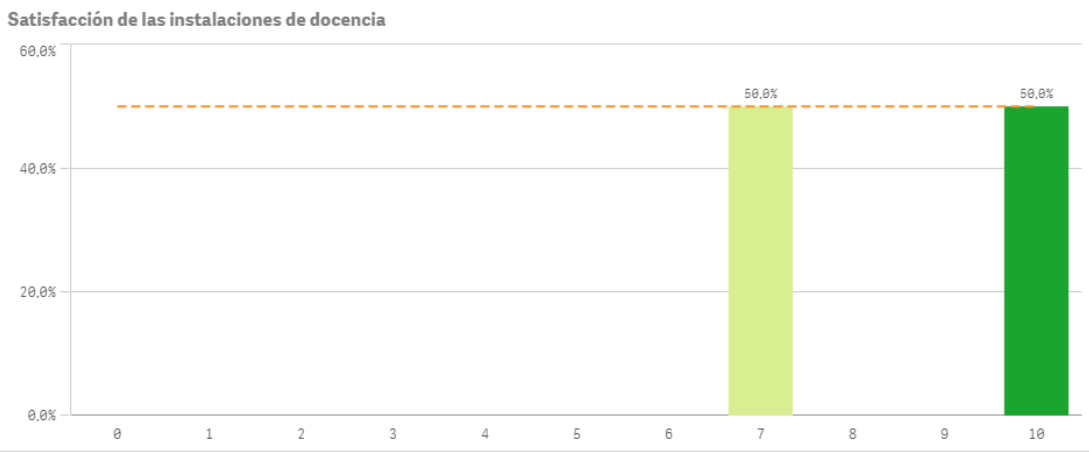

Satisfacción	Media	Desv. típica	Mediana	Moda
Orgullo estudiante UCM	9,0	1,4	9,0	-
Satisfacción UCM	9,0	1,4	9,0	-
Expectativas titulación	8,5	2,1	8,5	-
Satis. instalaciones de docencia	8,5	2,1	8,5	-
Satisfacción formación	8,5	2,1	8,5	-

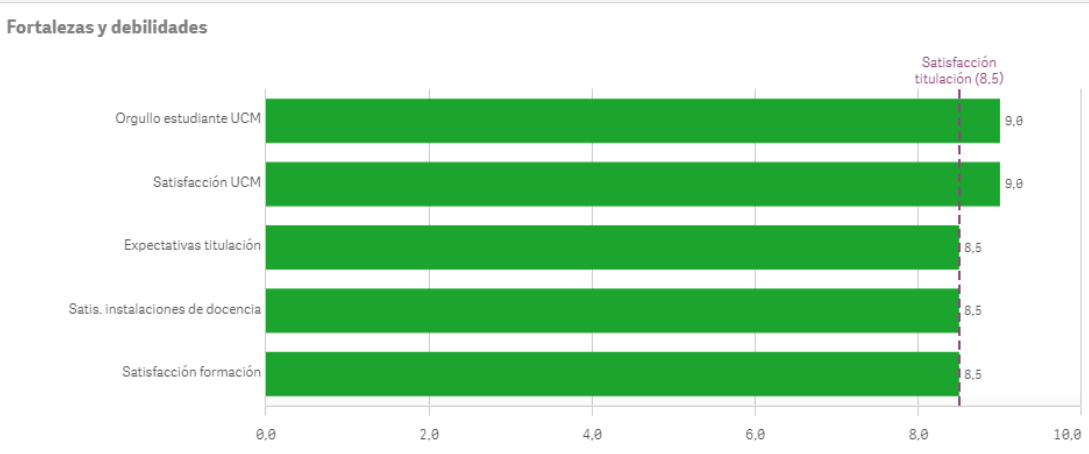

Compromiso I

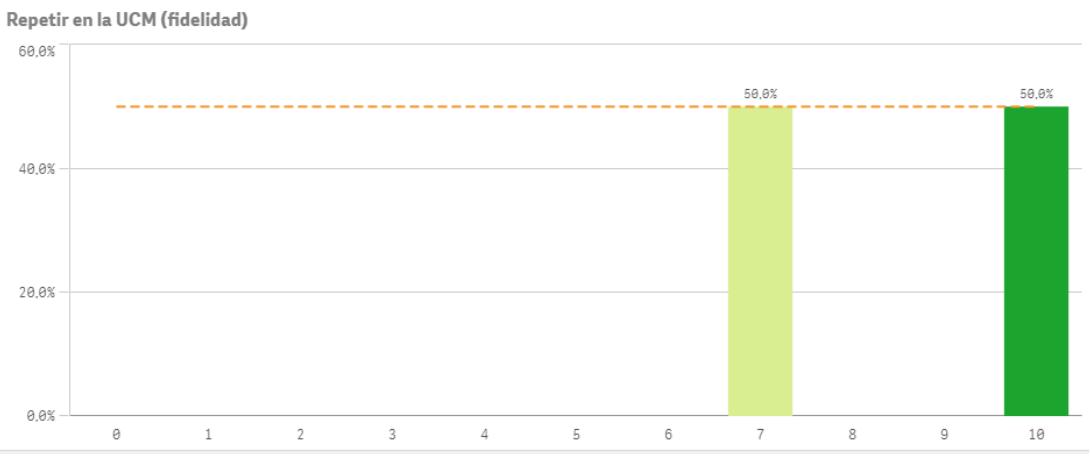
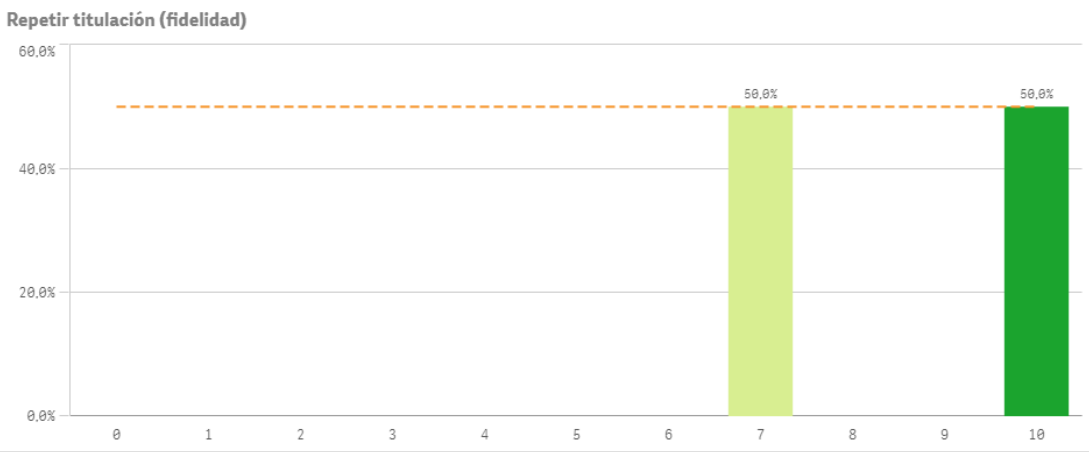
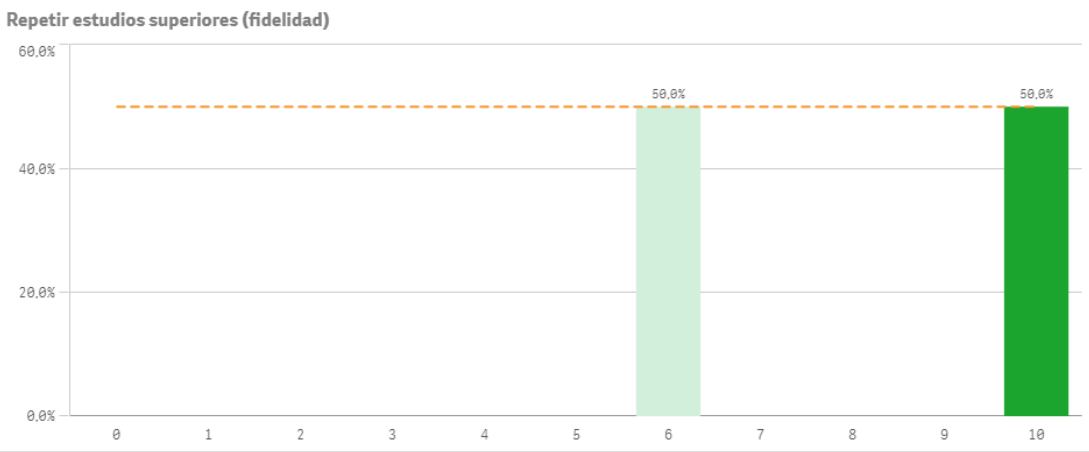

Compromiso	Q	Media	Desv. típica	Mediana	Moda
Recomendar la UCM		8,5	2,1	8,5	-
Recomendar titulación		8,5	2,1	8,5	-
Repetir titulación		8,5	2,1	8,5	-
Repetir en la UCM		8,5	2,1	8,5	-
Repetir estudios superiores		8,0	2,8	8,0	-
Seguir en la misma titulación		8,0	2,8	8,0	-
Seguir en la UCM		7,5	3,5	7,5	-

Compromiso II

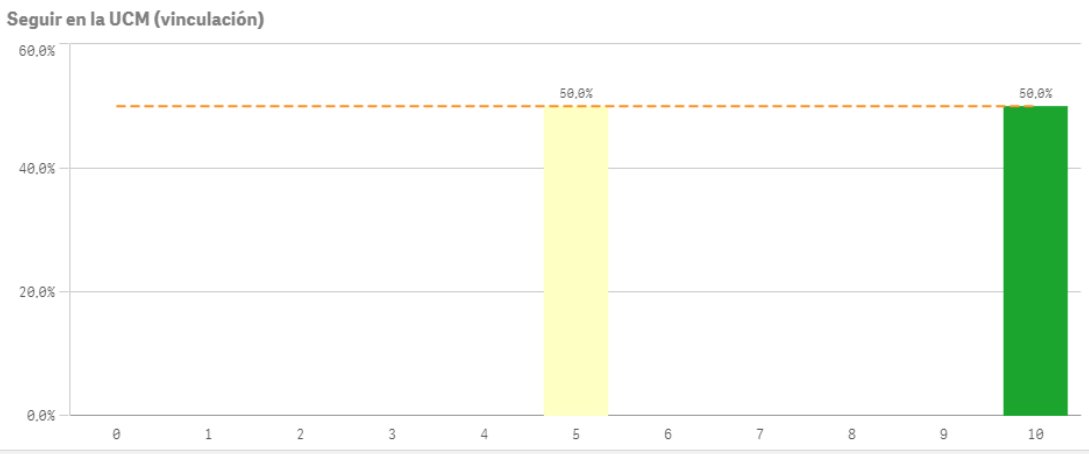
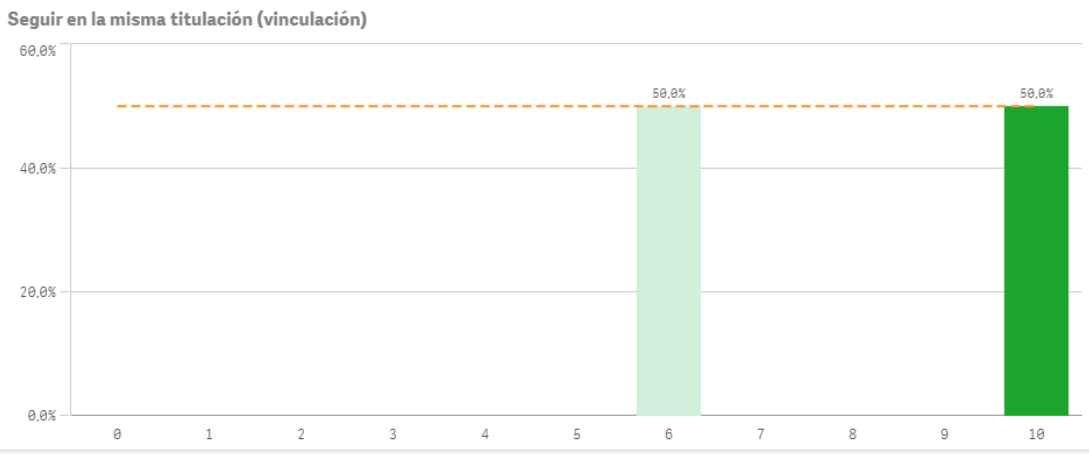
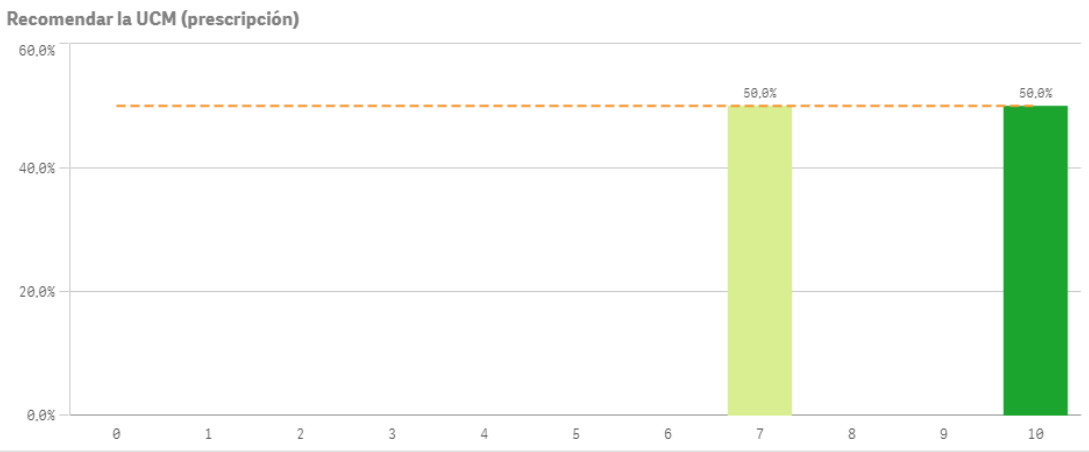
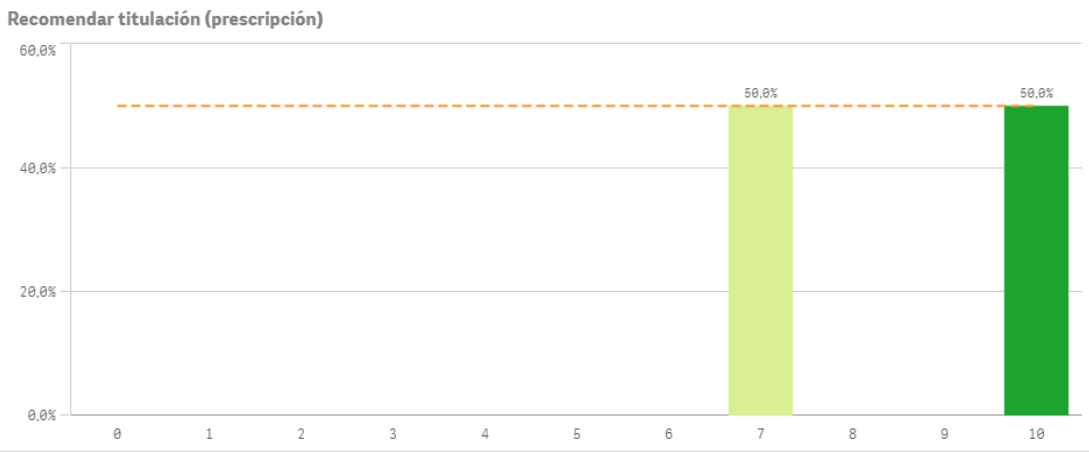

Compromiso: perfil del encuestado

Construcción y significado del valor "compromiso":

- * Estudiante comprometido: valora con 9 o más puntos todas las preguntas de fidelidad, prescripción y vinculación.
- * Estudiante neutro: la puntuación que otorga a todas las preguntas de fidelidad, prescripción y vinculación están entre 6 y 9.
- * Estudiante decepcionado: valora con 6 o menos puntos todas las preguntas de fidelidad, prescripción y vinculación.

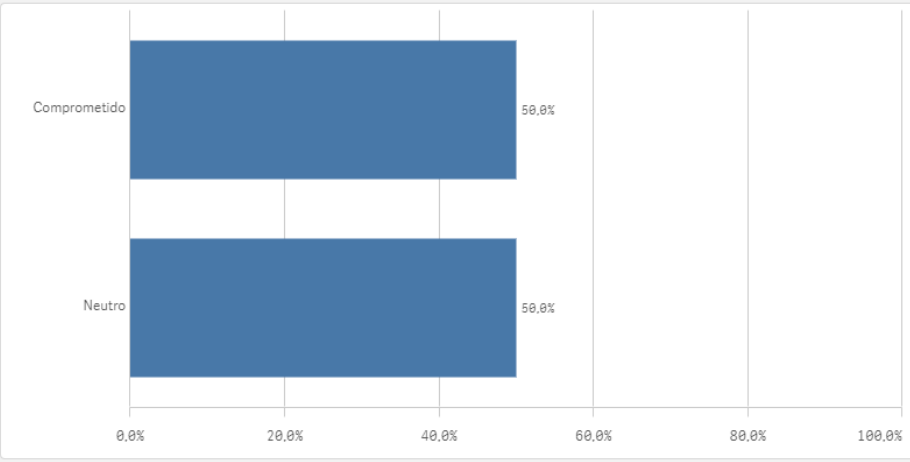
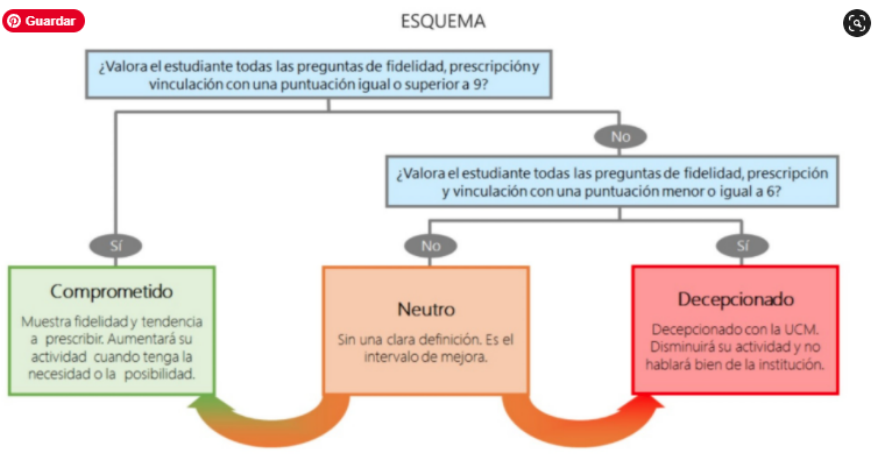



PERSONAL DE ADMINISTRACIÓN Y SERVICIOS

Resultados de las Encuestas de Satisfacción con la Titulación

Curso 2020-2021

Características de la muestra



CURSO: 2020-21

CENTRO: FACULTAD DE CIENCIAS DE LA INFORMACIÓN

Población N	%_Participacion	Participación n
1.630	15,1%	13

Edad (años)
(%) Porcentaje por franjas

Genero

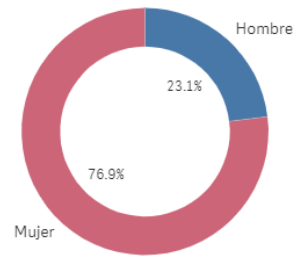

■ Hombre ■ Mujer

Experiencia laboral (años)

(%) Porcentaje por franjas

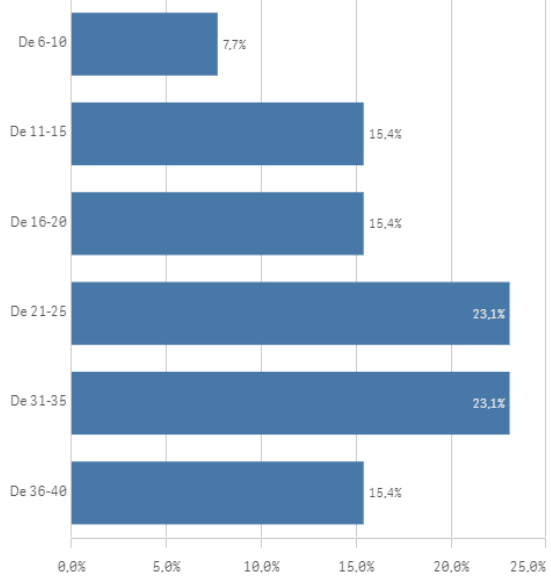

Experiencia media (años)	Desbiación Típica
24,5	9,4

Edad media (años)	Desviación Típica
-	-

Jornada de trabajo



■ A tiempo completo

Tipo de contrato PAS

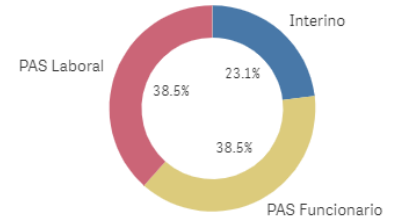

■ Interino ■ PAS Funcionario ■ PAS Laboral

Información y comunicación I

Información sobre las titulaciones para el desarrollo de sus labores

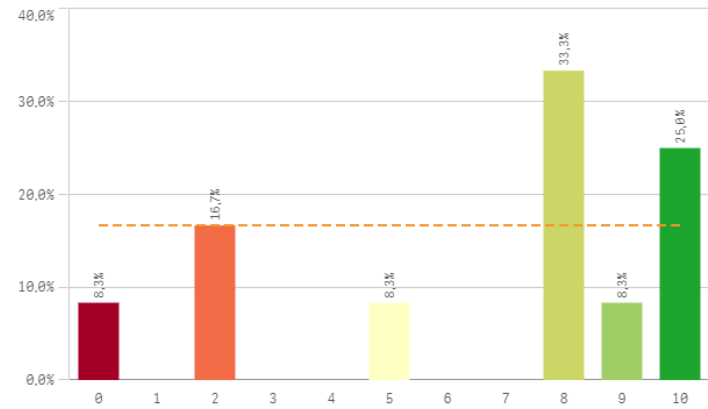

Comunicación con los responsables académicos

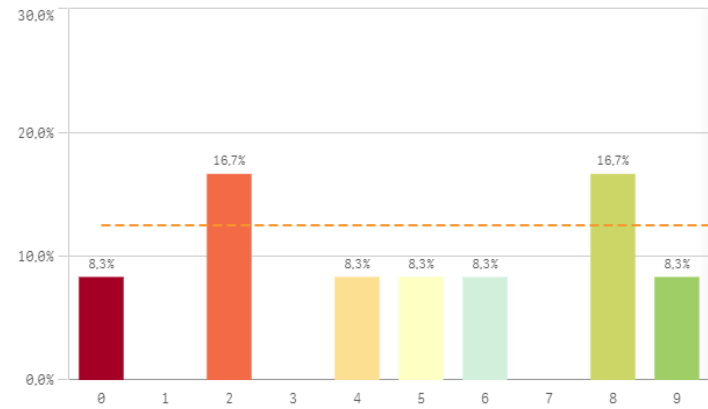

Comunicación con el profesorado

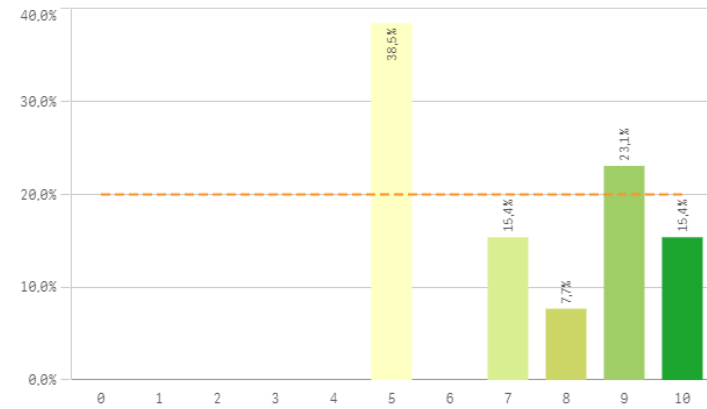

Comunicación con otras unidades administrativas

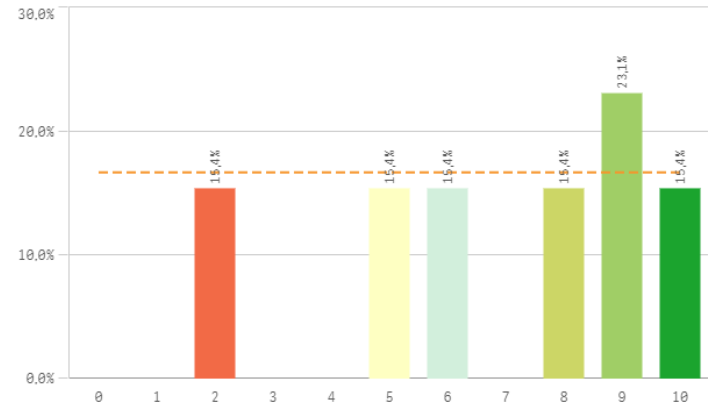

Comunicación con la gerencia del Centro

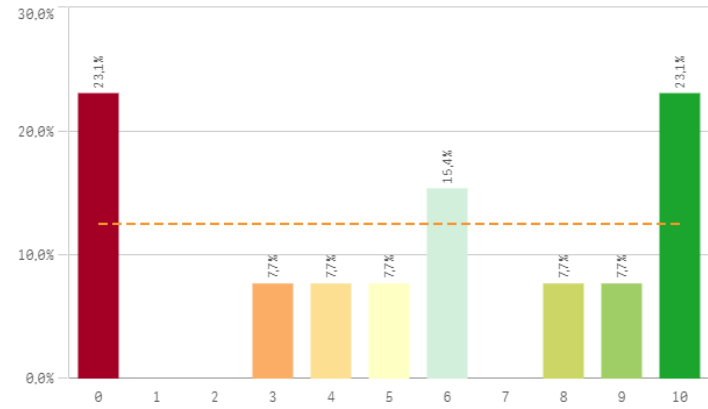

Comunicación con los Servicios Centrales

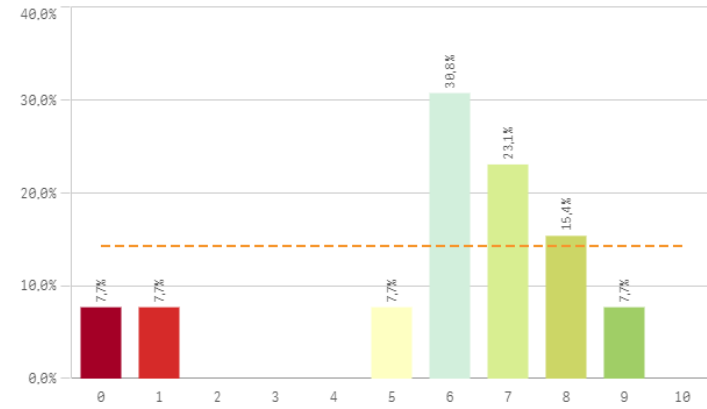

Información y comunicación II

Relación con el alumnado del Centro

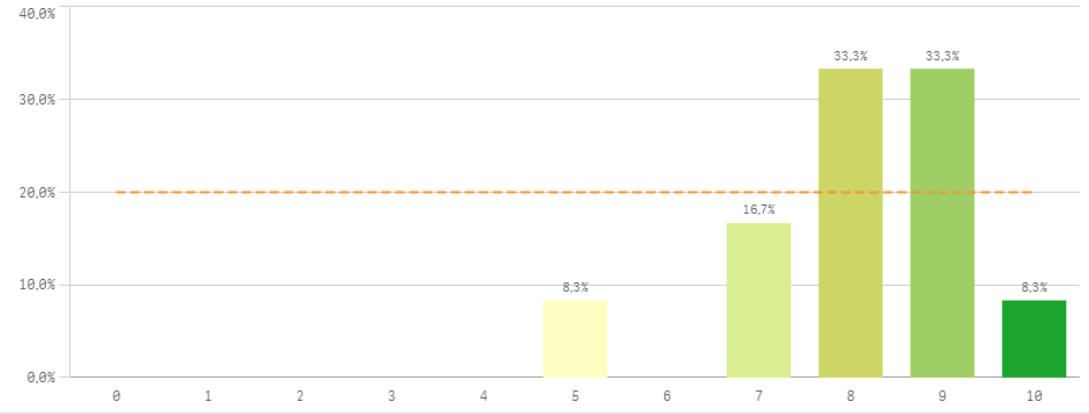

Relación con los compañeros del Servicio

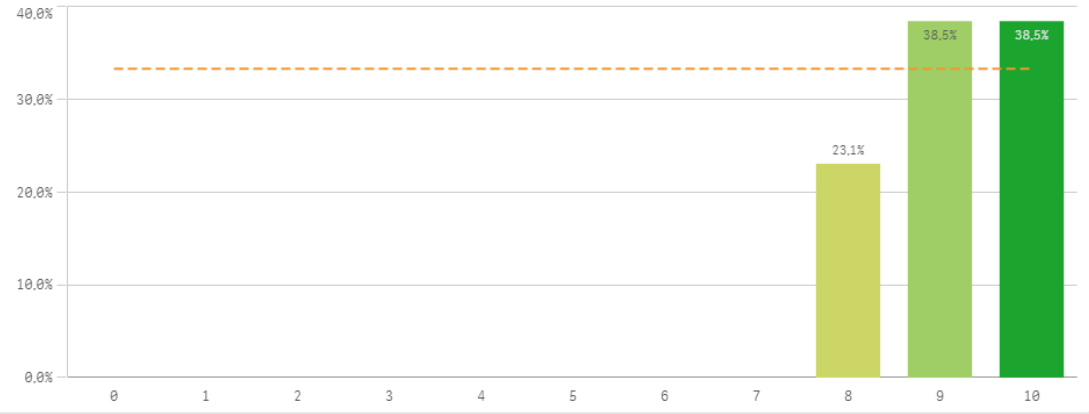

Información	Q	Media	Desv. típica	Mediana	Moda
Relación con compañeros del Servicio		9,2	0,8	9,0	-
Relación con alumnado del Centro		8,1	1,3	8,0	-
Comunicación con profesores		7,2	2,0	7,0	5,0
Comunicación con otras unidades		6,8	2,8	8,0	9,0
Información de la titulación		6,7	3,5	8,0	8,0
Comunicación con responsables académicos		6,2	3,5	7,0	10,0
Comunicación con Servicios Centrales		5,8	2,6	6,0	6,0
Comunicación con la gerencia del Centro		5,5	3,9	6,0	-

Fortalezas y debilidades

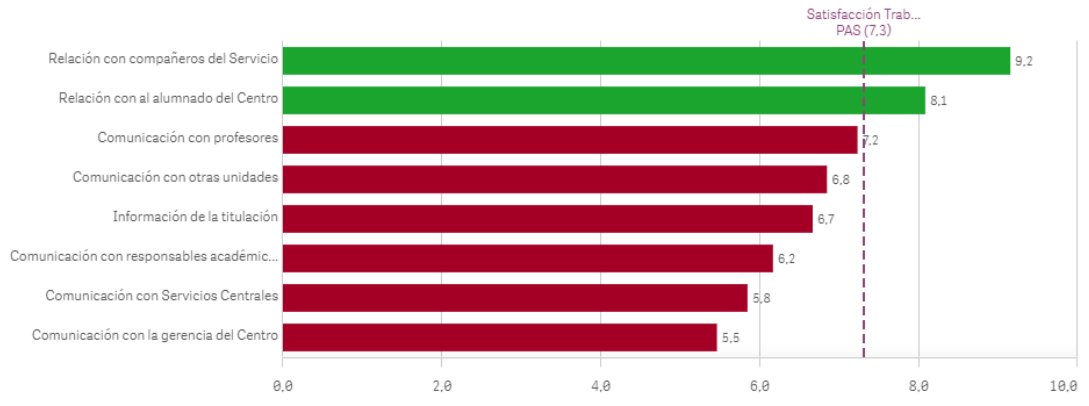

Recursos I

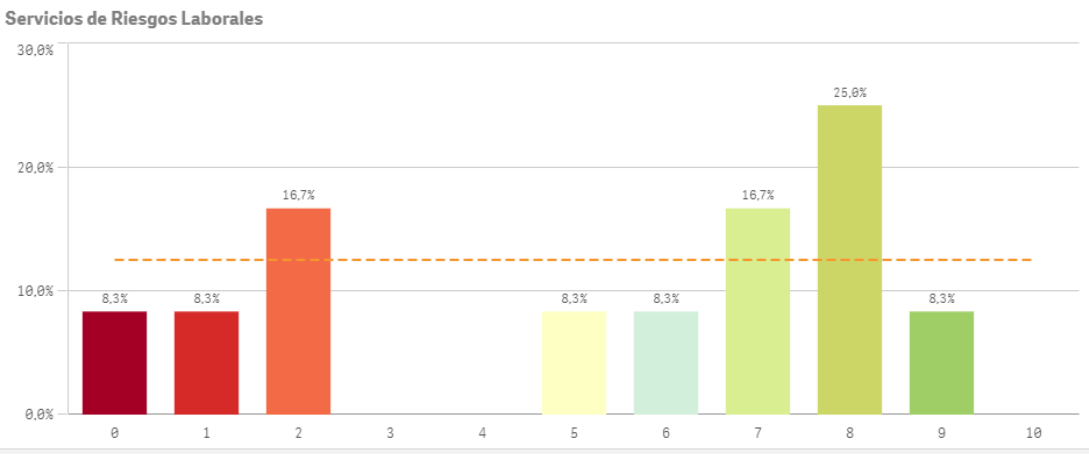
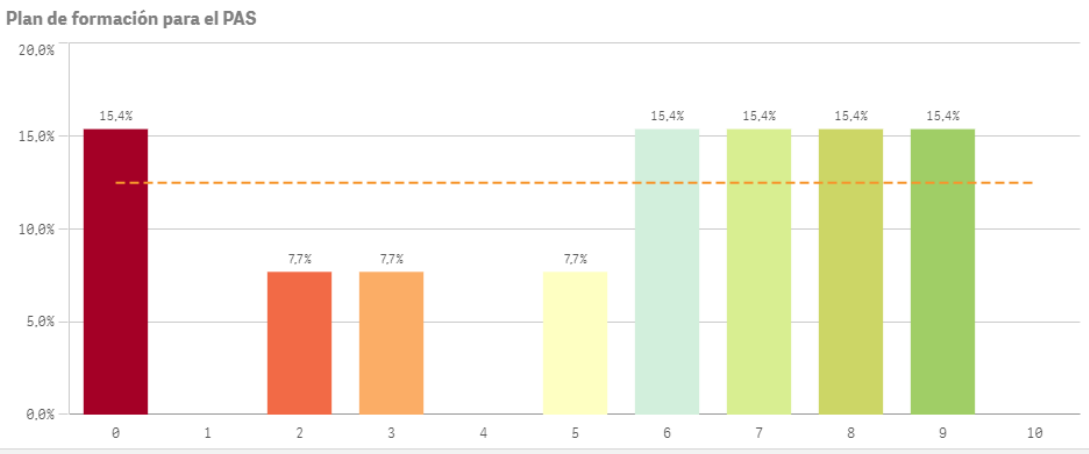
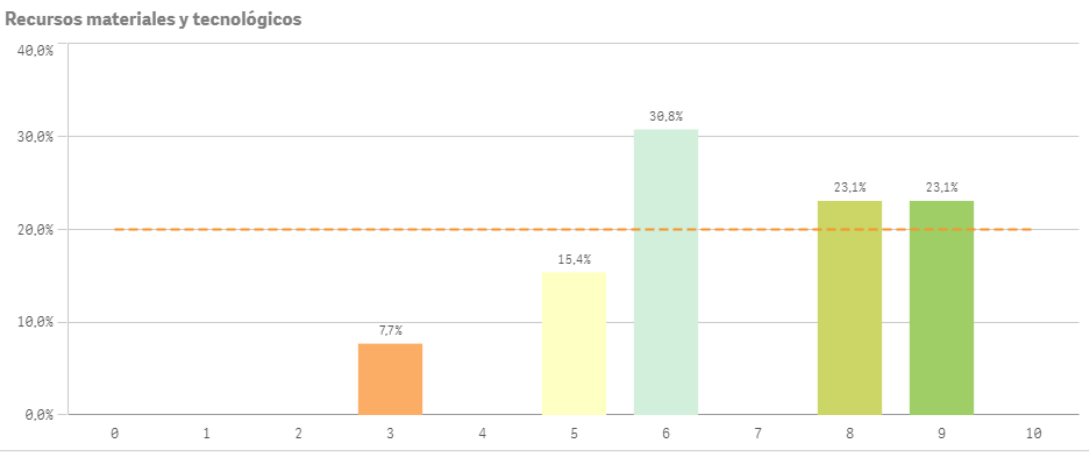
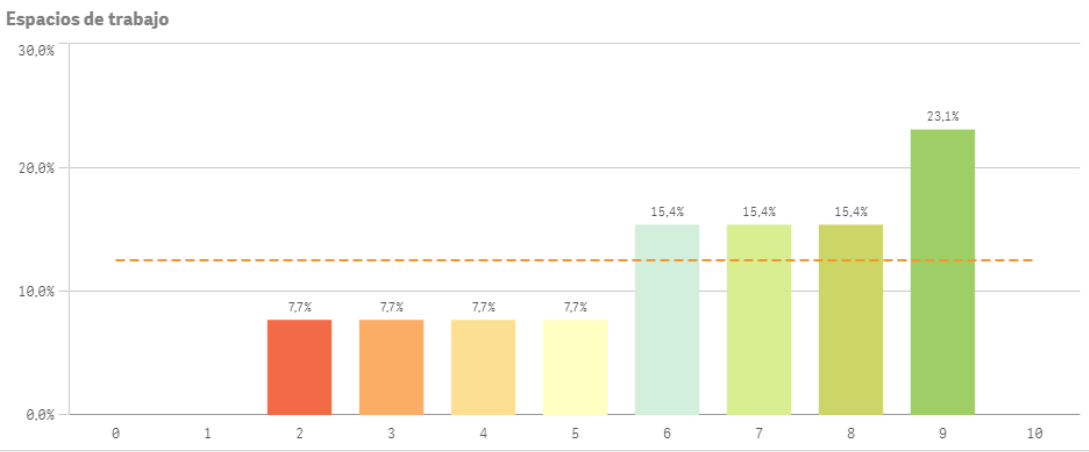

Recursos II

Seguridad de las instalaciones

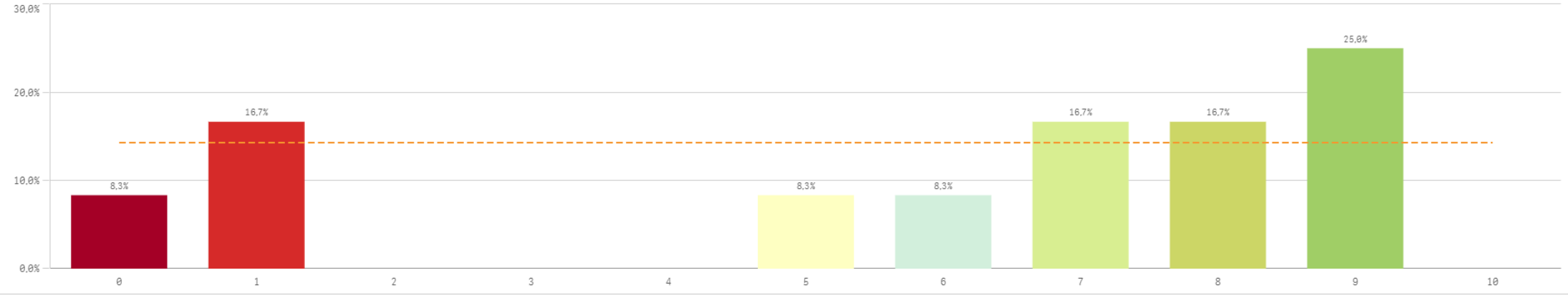

Recursos	Q	Media	Desv. típica	Mediana	Moda
Recursos materiales y tecnológicos		6,8	1,9	6,0	6,0
Espacios de trabajo		6,4	2,3	7,0	9,0
Seguridad en las instalaciones		5,8	3,4	7,0	9,0
Plan de formación PAS		5,4	3,2	6,0	-
Servicios de Riesgos Laborales		5,3	3,2	6,5	8,0

Fortalezas y debilidades

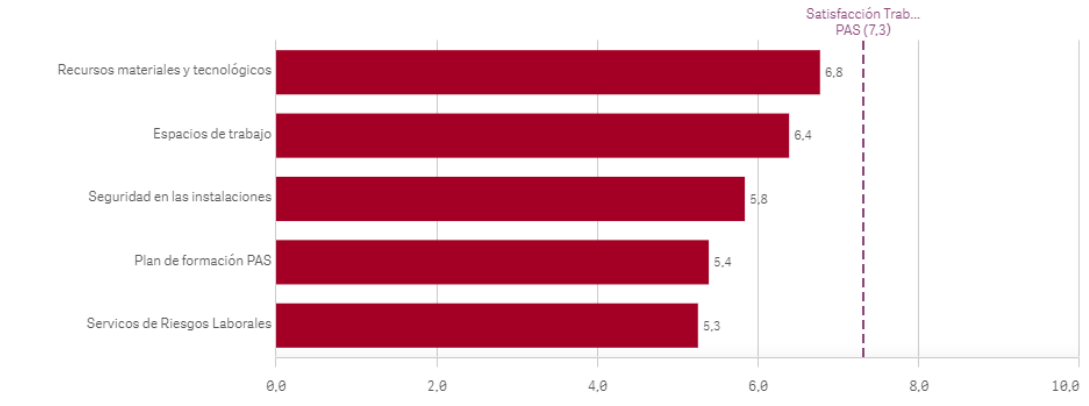

Gestión y organización I

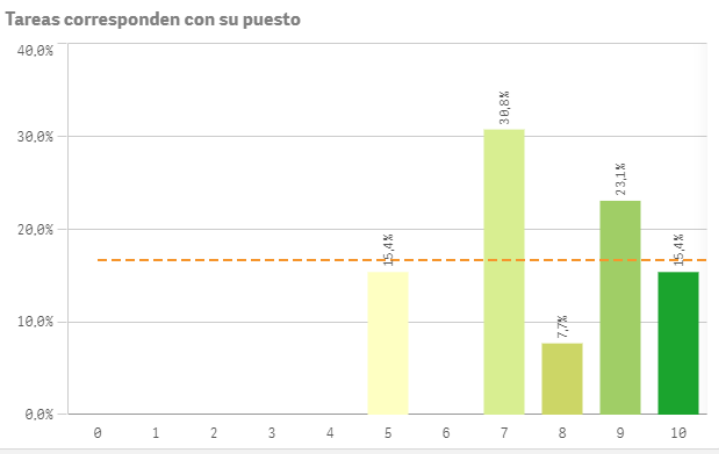
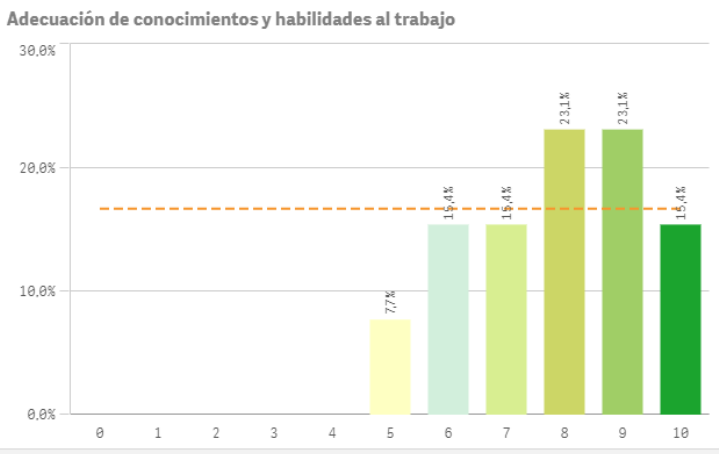
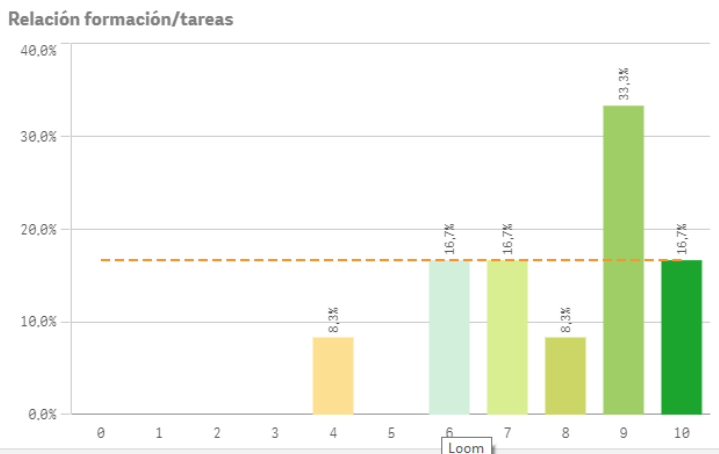
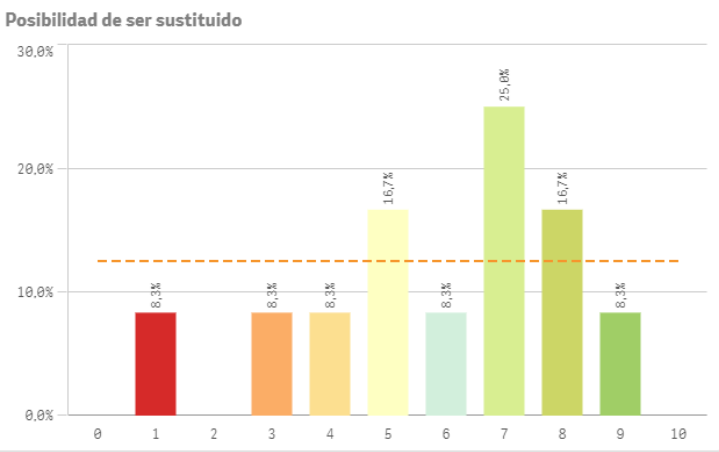
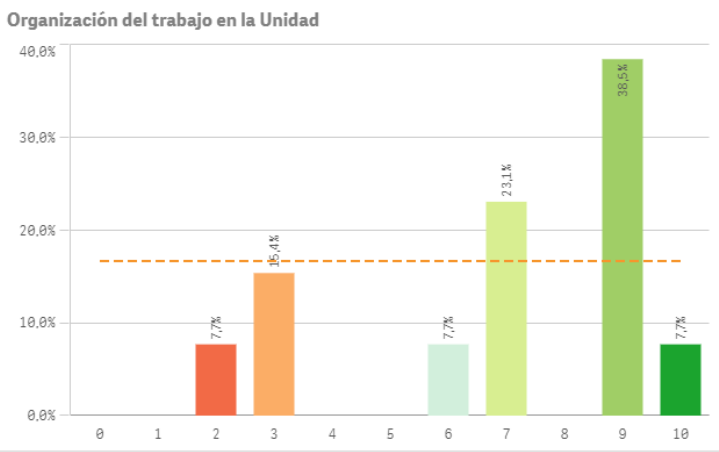
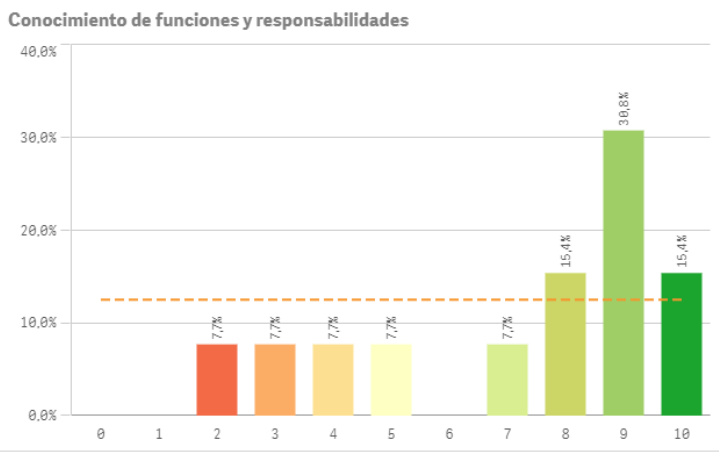

Loom

Gestión y organización II

Definición de funciones y responsabilidades

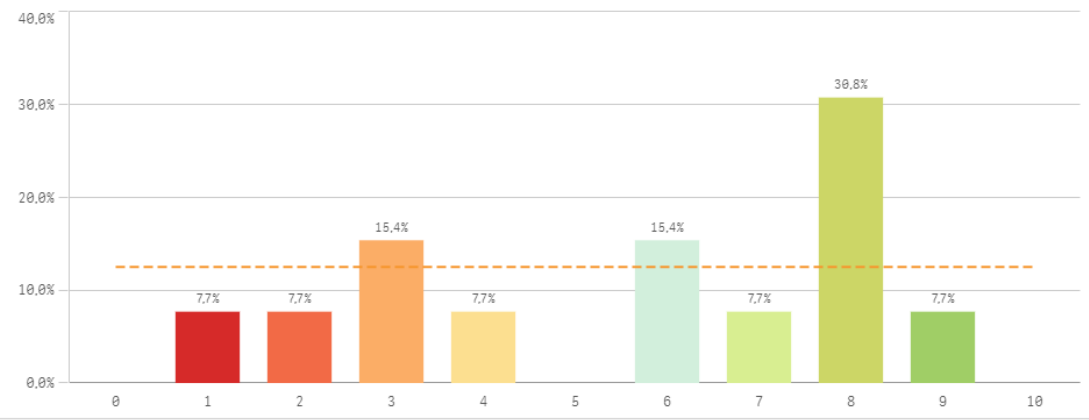

Tamaño de la plantilla existente

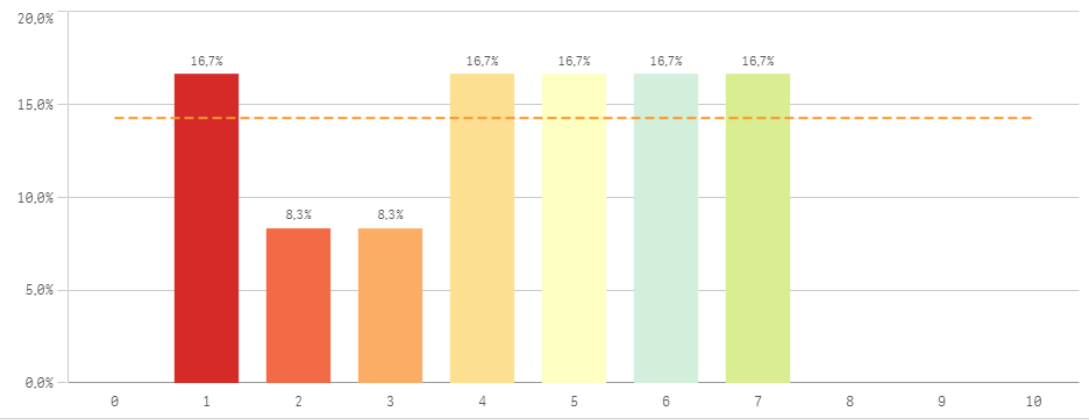

Gestión y organización	Q	Media	Desv. típica	Mediana	Moda
Tareas corresponden al puesto de trabajo		14,8	25,4	8,0	7,0
Adecuación de conocimientos y habilidades al trabajo		7,8	1,6	8,0	-
Relación formación/tareas		7,8	1,9	8,5	9,0
Conocimiento de funciones y responsabilidades		7,2	2,7	8,0	9,0
Organización del trabajo en la Unidad		6,9	2,7	7,0	9,0
Posibilidad de ser sustituido		5,8	2,3	6,5	7,0
Definición de funciones y responsabilidades		5,6	2,7	6,0	8,0
Tamaño de la plantilla existente		4,3	2,1	4,5	-

Fortalezas y debilidades

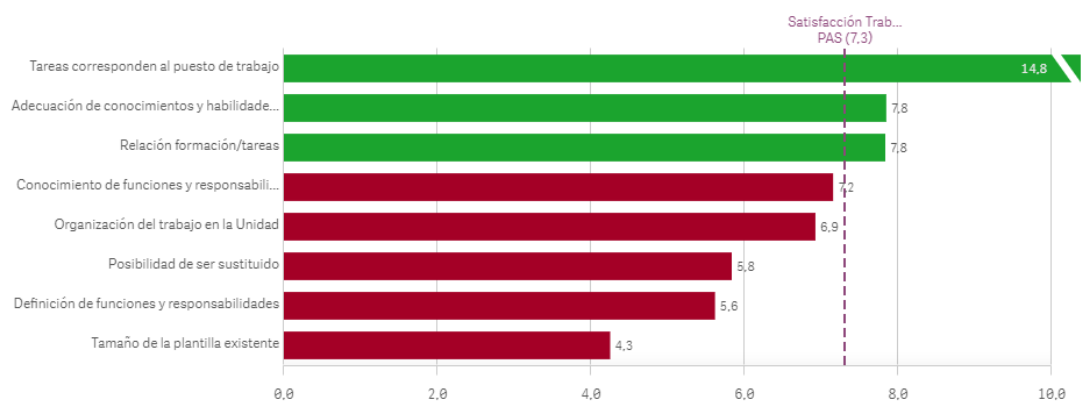

Satisfacción y reconocimiento I

Satisfacción con el trabajo

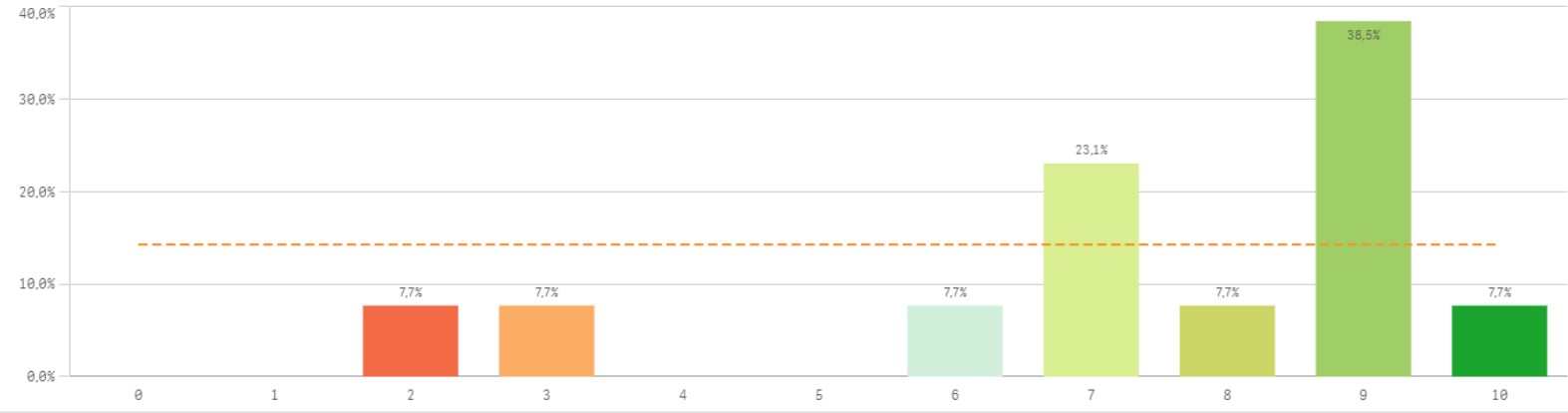

Media	7,3
Desviación Típica	2,4
Mediana	8,0
Moda	9,0

Satisfacción de pertenecer a la UCM

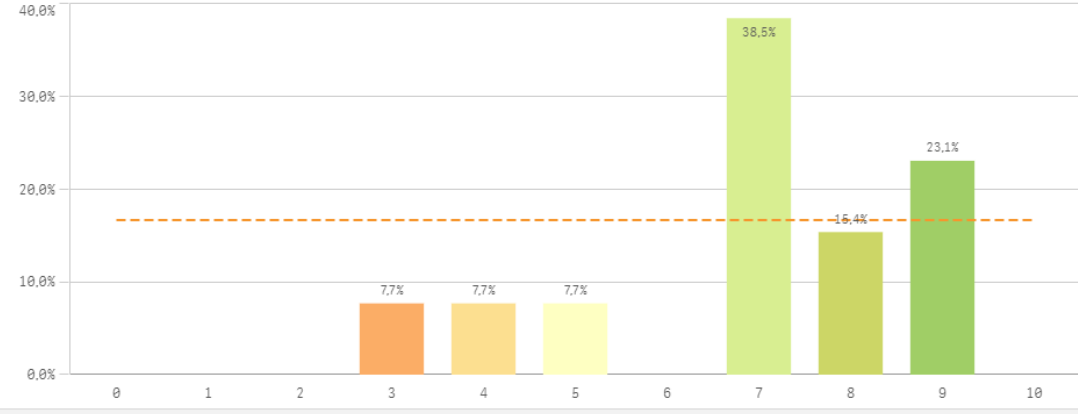

Orgullo PAS en la UCM

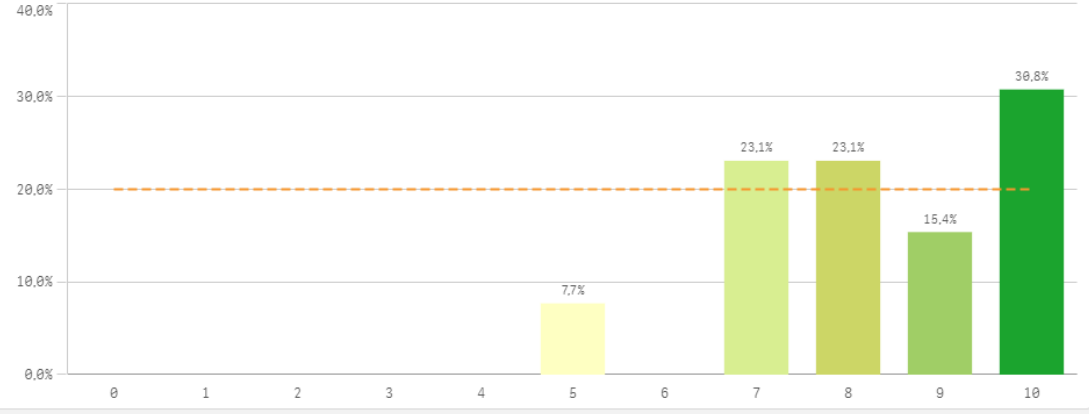

Satisfacción y reconocimiento II

Reconocimiento de su trabajo

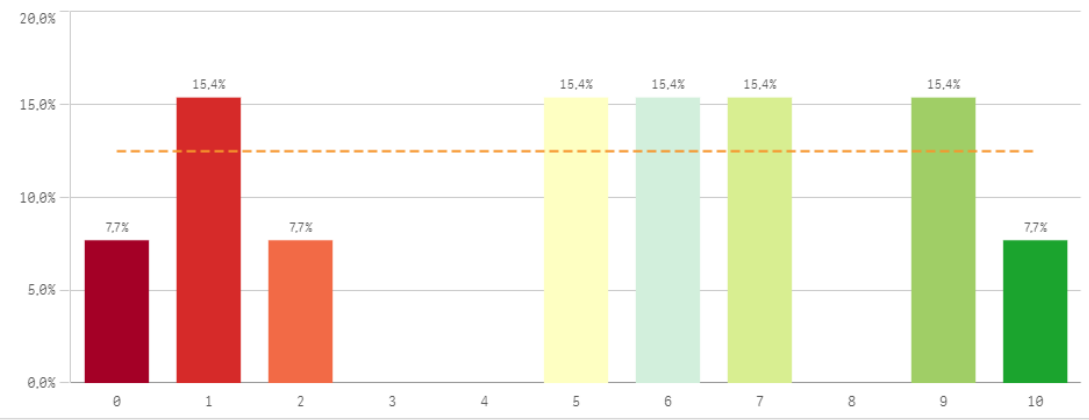

Sentirse parte del equipo de trabajo

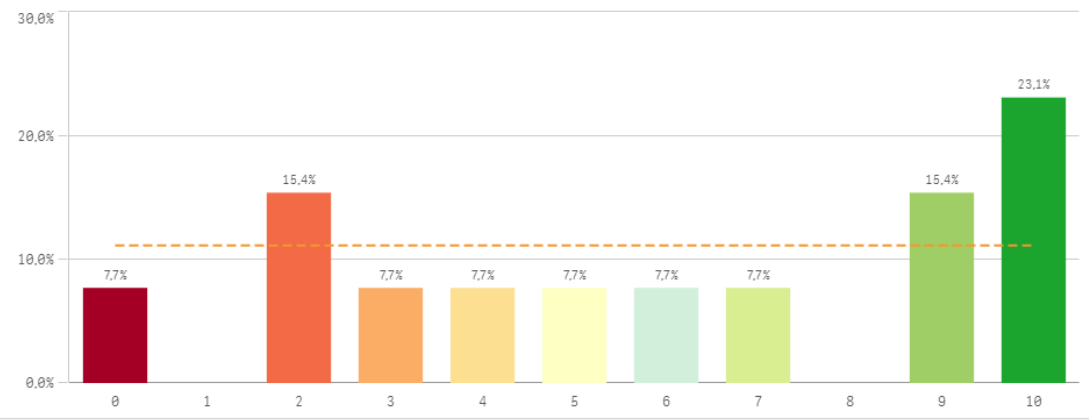

Satisfacción global	Q	Media	Desv. típica	Mediana	Moda
Orgullo Pas en la UCM		8,3	1,5	8,0	10,0
Satisfacción UCM		6,9	1,9	7,0	7,0
Sentirse parte del equipo de trabajo		5,9	3,5	6,0	10,0
Reconocimiento de su trabajo		5,2	3,3	6,0	-

Fortalezas y debilidades

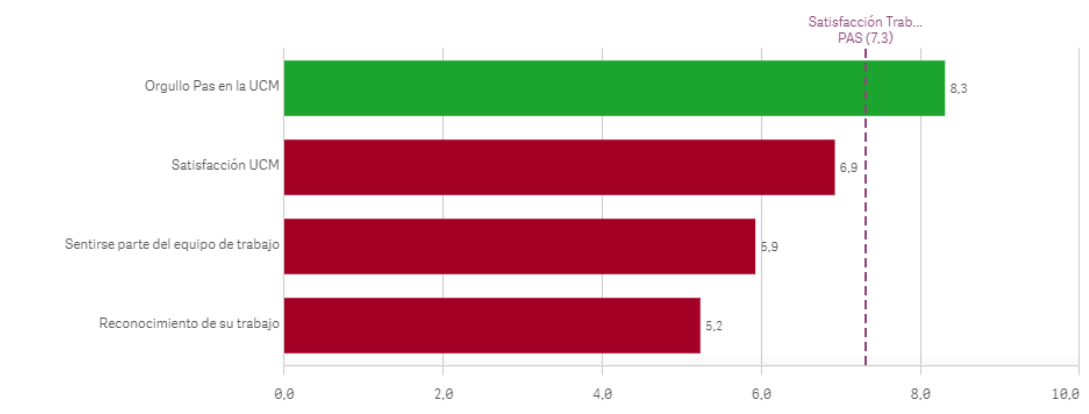

Compromiso

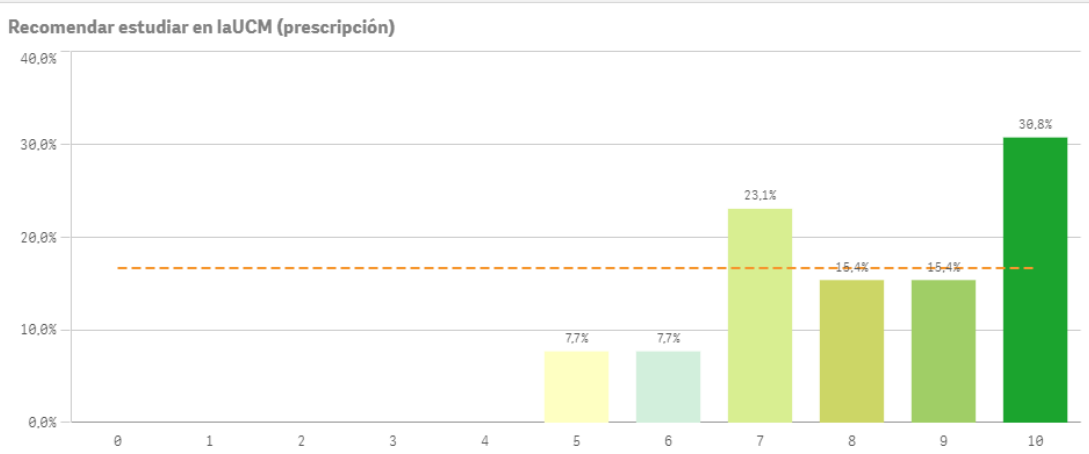
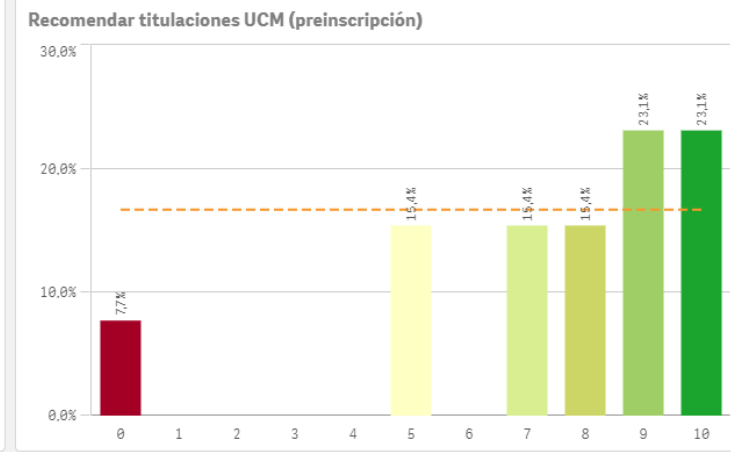
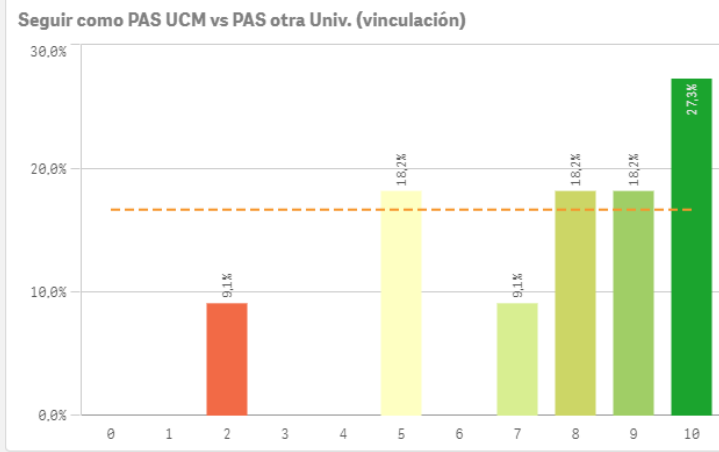
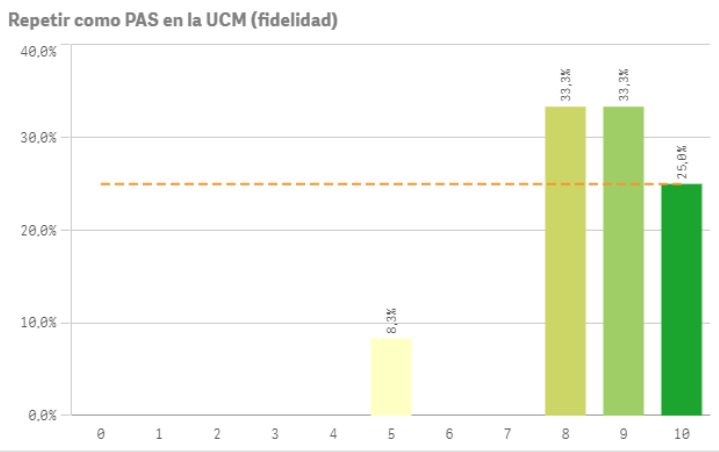

Compromiso	Q	Media	Desv. típica	Mediana	Moda
Repetir como PAS en la UCM		8,6	1,4	9,0	-
Recomendar estudiar en la UCM		8,2	1,7	8,0	10,0
Seguir como PAS UCM vs PAS otra Univ.		7,5	2,6	8,0	10,0
Recomendar titulaciones UCM		7,5	2,8	8,0	-

Compromiso: perfil del encuestado

Construcción y significado del valor "compromiso":

- * Estudiante comprometido: valora con 9 o más puntos todas las preguntas de fidelidad, prescripción y vinculación.
- * Estudiante neutro: la puntuación que otorga a todas las preguntas de fidelidad, prescripción y vinculación están entre 6 y 9.
- * Estudiante decepcionado: valora con 6 o menos puntos todas las preguntas de fidelidad, prescripción y vinculación.

