



Universidad Complutense de Madrid

Resultados del Cuestionario de la satisfacción del alumnado (Curso académico 2013-2014)

Centro: Facultad de CC. de la Información

Titulación: MÁSTER EN COMUNICACIÓN SOCIAL

Número de alumnos encuestados: 10

Participación: 16,95%

Pregunta	Total	1 2	3 4	5 6	7 8	9 10	Ns/Nc	Desviación Típica	Media	 0 10
21. Prácticas externas o pre-profesionales	2	10,00% 0,00%	0,00% 0,00%	0,00% 0,00%	0,00% 0,00%	10,00% 0,00%	80,00%	4,00	5,00	



Universidad Complutense de Madrid

Resultados del Cuestionario de la satisfacción del alumnado (Curso académico 2013-2014)

Centro: Facultad de CC. de la Información

Titulación: MÁSTER EN COMUNICACIÓN SOCIAL

Número de alumnos encuestados: 10

Media de edad: 28,10

Desviación: 5,26

Sexo

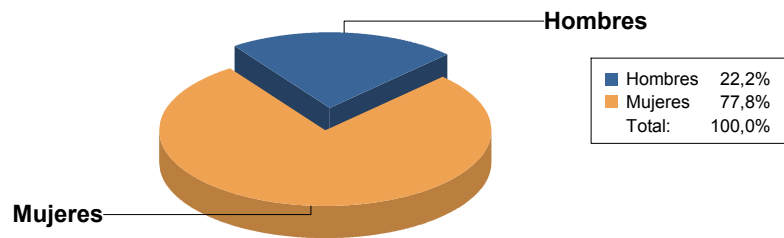

Curso matriculado más alto

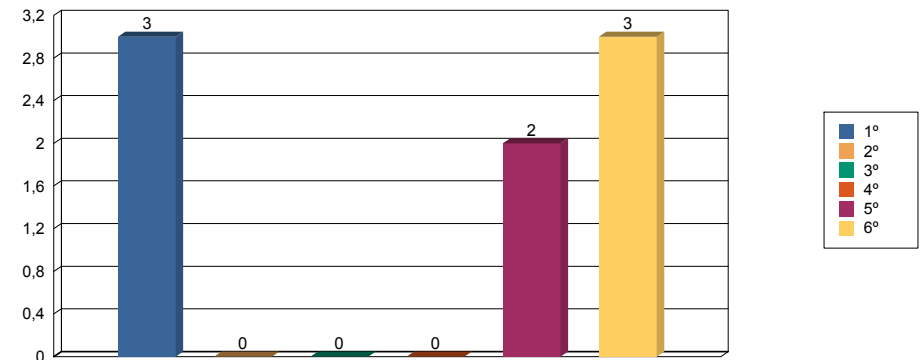

¿Desarrolla algún tipo de actividad remunerada?

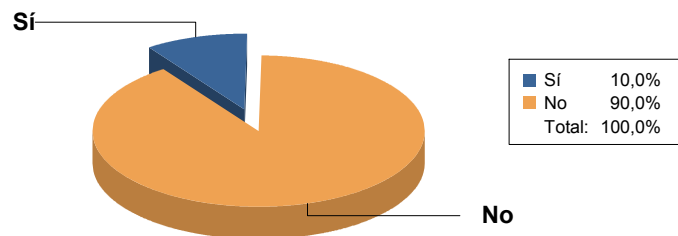

Porcentaje de asistencia

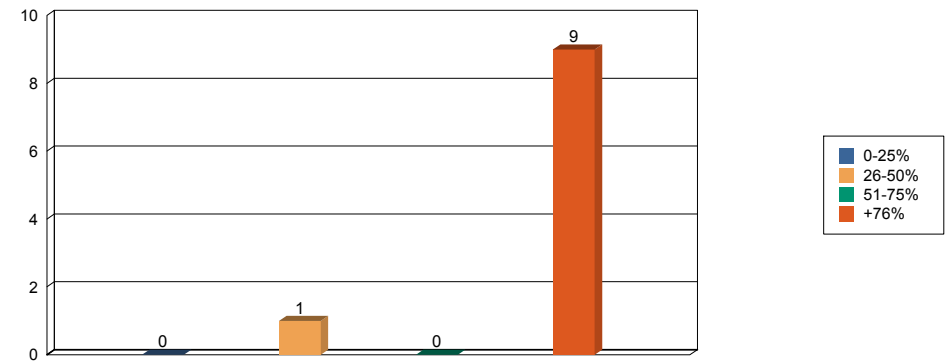



Universidad Complutense de Madrid

Resultados del Cuestionario de la satisfacción del pdi (Curso académico 2013-2014)

Centro: Facultad de CC. de la Información

Titulación: MÁSTER EN COMUNICACIÓN SOCIAL

Número de encuestados: 30 Participación: 51,72% (Cálculo basado en datos aproximados)

Pregunta	Total	1	3	5	7	9	Ns/Nc	Desviación Típica	Media	
		2	4	6	8	10				
1. Su formación académica tiene relación con la/s asignatura/s que imparte	30	0,00%	0,00%	0,00%	3,33%	30,00%	0,00%	1,14	9,20	
		0,00%	0,00%	6,67%	6,67%	53,30%				
2. Fondos bibliográficos para el estudio	30	0,00%	0,00%	0,00%	10,00%	46,67%	0,00%	0,98	8,37	
		0,00%	0,00%	6,67%	30,00%	6,70%				
3. Se tiene en cuenta la formación del profesorado en la asignación de docencia	30	0,00%	0,00%	0,00%	6,67%	26,67%	0,00%	1,09	9,07	
		0,00%	0,00%	3,33%	16,67%	46,70%				
4. Distribución de la carga docente entre clases teóricas y prácticas	30	0,00%	0,00%	3,30%	20,00%	26,67%	0,00%	1,30	8,63	
		0,00%	0,00%	0,00%	16,67%	33,30%				
5. Metodologías docentes	29	0,00%	0,00%	0,00%	10,00%	30,00%	3,33%	1,09	8,69	
		0,00%	0,00%	3,33%	26,67%	26,70%				
6. Mecanismos de coordinación de esta Titulación	30	3,30%	3,33%	6,70%	16,67%	13,33%	0,00%	2,20	8,10	
		0,00%	0,00%	0,00%	20,00%	36,70%				
7. Apoyo del Centro en las tareas de gestión de la actividad docente	30	0,00%	0,00%	10,00%	20,00%	33,33%	0,00%	2,00	7,50	
		3,30%	6,70%	3,33%	13,33%	10,00%				
8. Instalaciones y recursos didácticos para impartir la docencia	30	3,30%	0,00%	13,30%	10,00%	20,00%	0,00%	2,27	6,80	
		3,30%	10,00%	10,00%	23,33%	6,70%				
9. Aprovechamiento de las tutorías por los/as alumnos/as	30	0,00%	3,33%	16,70%	16,67%	26,67%	0,00%	1,69	7,23	
		0,00%	0,00%	13,33%	20,00%	3,30%				
10. Grado de implicación del alumnado	30	0,00%	3,33%	0,00%	16,67%	46,67%	0,00%	1,50	8,13	
		0,00%	0,00%	10,00%	13,33%	10,00%				



Universidad Complutense de Madrid

Resultados del Cuestionario de la satisfacción del pdi (Curso académico 2013-2014)

Centro: Facultad de CC. de la Información

Titulación: MÁSTER EN COMUNICACIÓN SOCIAL

Número de encuestados: 28

Media de experiencia docente universitaria (en nº de años):

21,89

Desviación: 9,34

Categoría

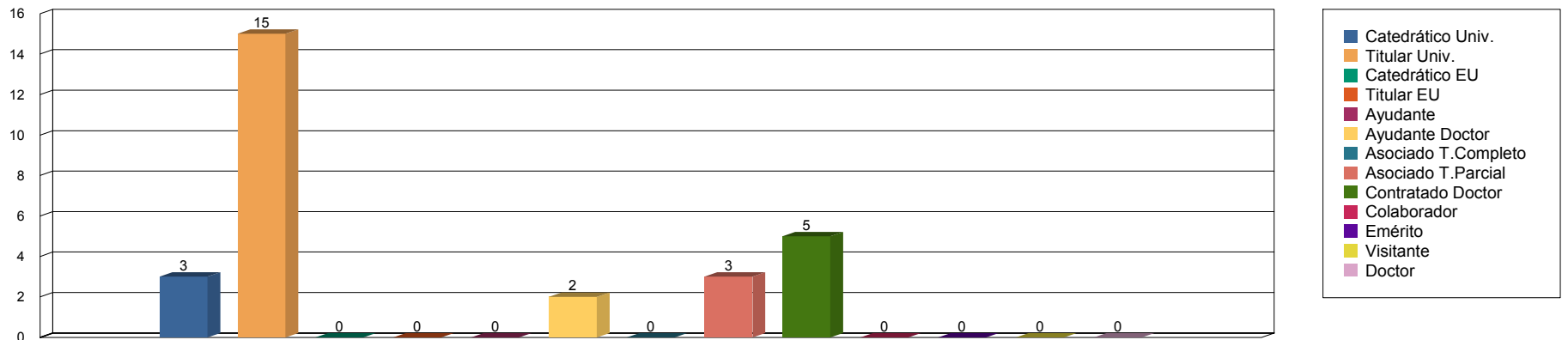

Nº de titulaciones del EEES en las que imparte docencia

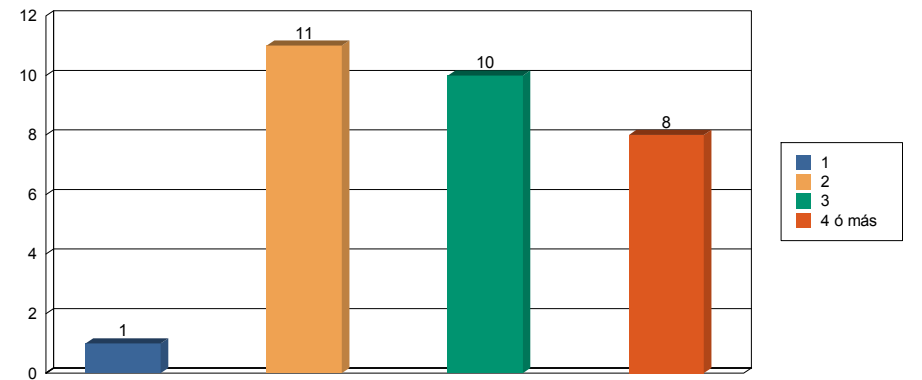

Interino

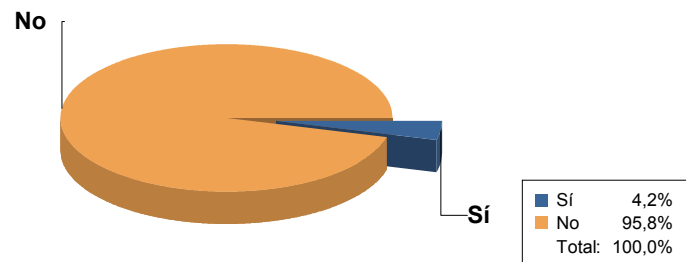



Universidad Complutense de Madrid

Resultados del Cuestionario de la satisfacción del pdi (Curso académico 2013-2014)

Centro: Facultad de CC. de la Información

Titulación: MÁSTER EN COMUNICACIÓN SOCIAL

Número de encuestados: 30

Media de experiencia docente universitaria (en nº de años): 21,89

Desviación: 9,34

Sexo

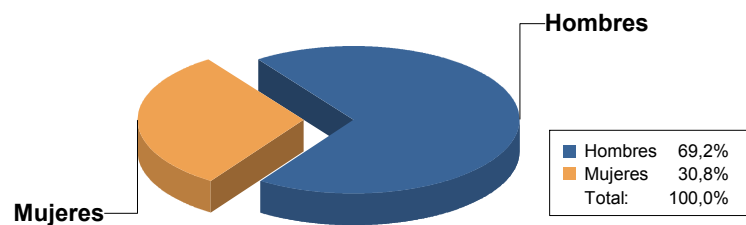

Edad

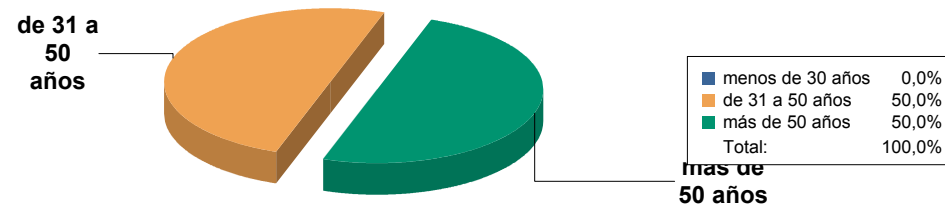

Porcentaje de asistencia de alumnos por grupo

