



OFICINA para la CALIDAD

Vicerrectorado de Calidad

UNIVERSIDAD COMPLUTENSE DE MADRID

CURSO: 2022-23

CENTRO: FACULTAD DE CIENCIAS POLÍTICAS Y SOCIOLOGÍA

Genero

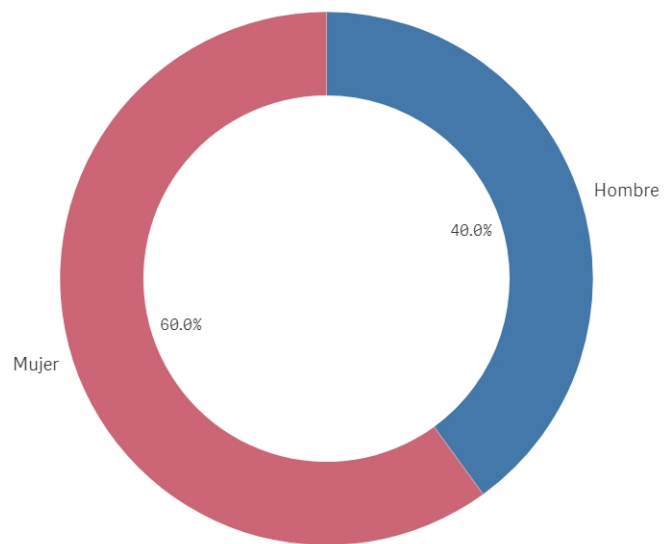

■ Hombre ■ Mujer

Población N

66

%_Participacion

22,7%

Participación n

15

Edad (años)

(%) Porcentaje por franjas

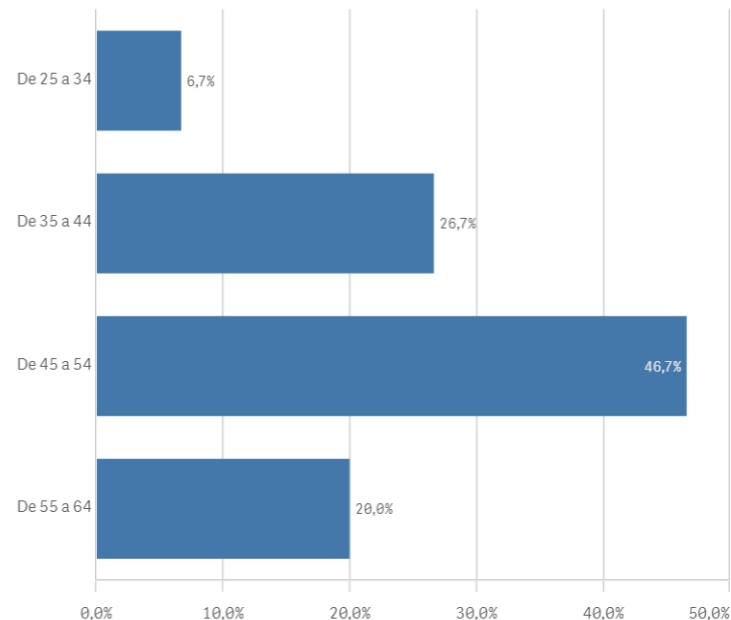

Edad media (años)

48,0

Desviación típica

8,1

Datos a 21 de julio de 2023

Jornada de trabajo



■ A tiempo completo

Tipo de contrato PAS

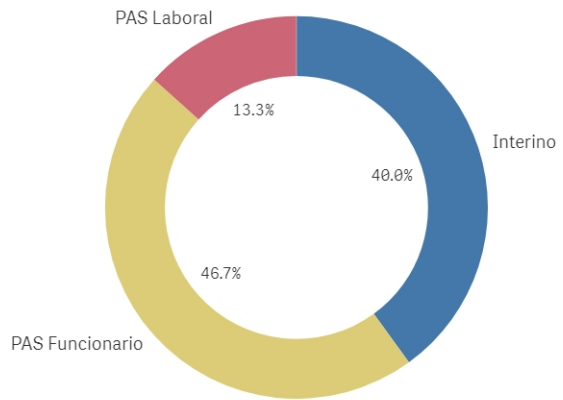

■ Interino

■ PAS Funcionario

■ PAS Laboral

Experiencia laboral (años)

(%) Porcentaje por franjas

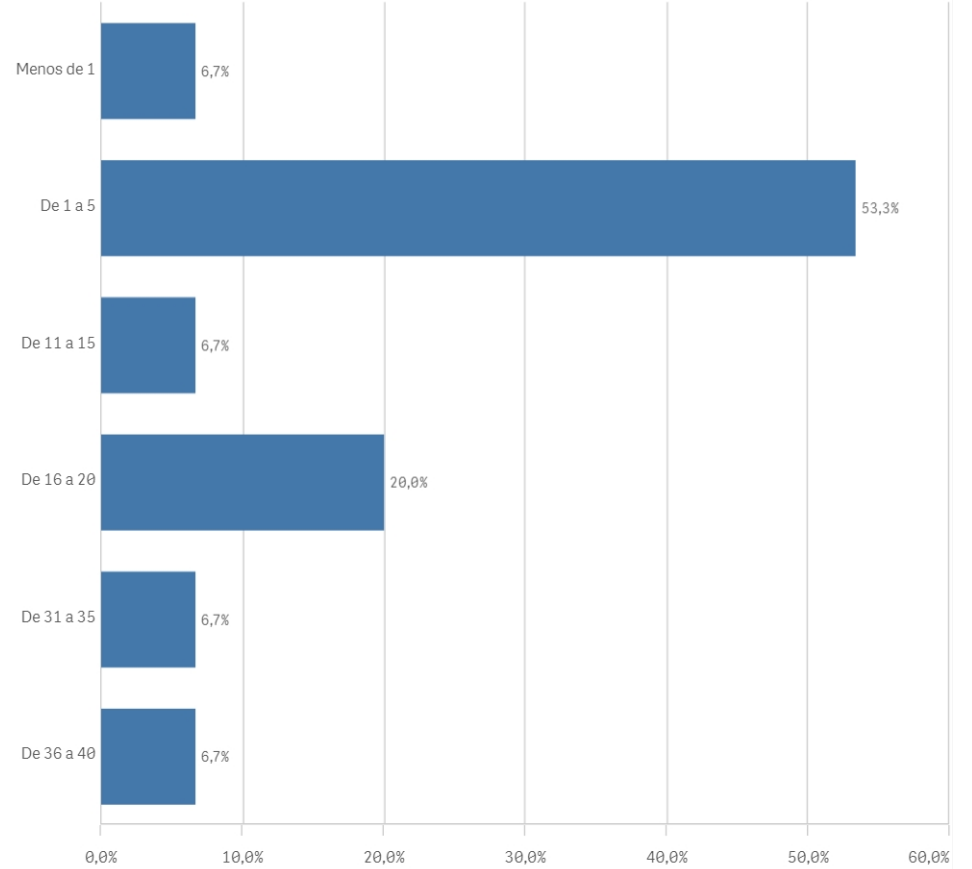

Experiencia media (años)

11,3

Desviación Típica

12,4

Información sobre las titulaciones para el desarrollo de sus labores

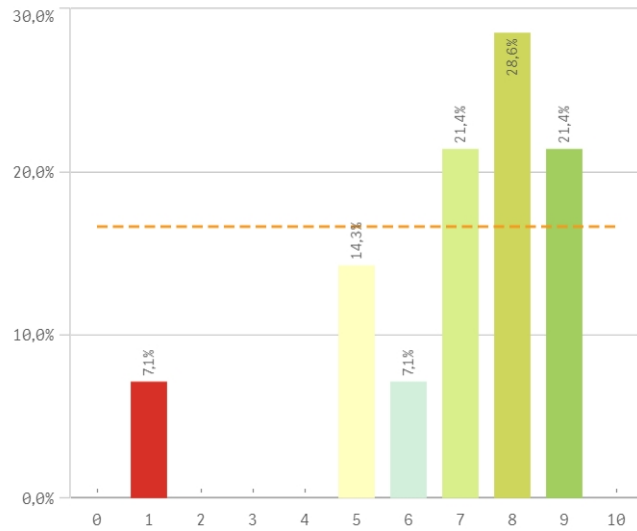

Comunicación con los responsables académicos

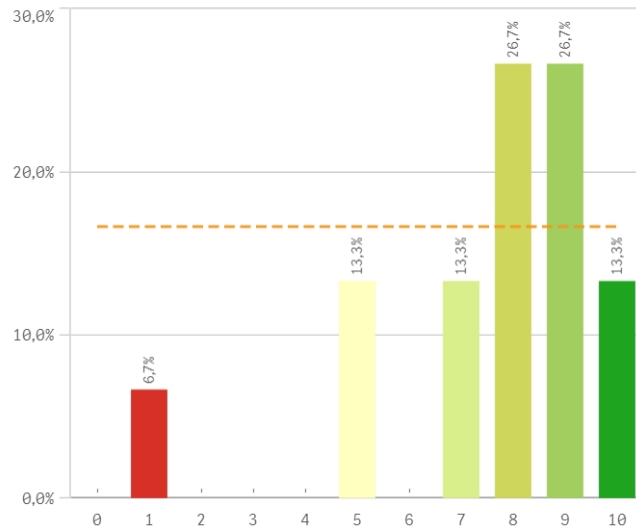

Comunicación con el profesorado

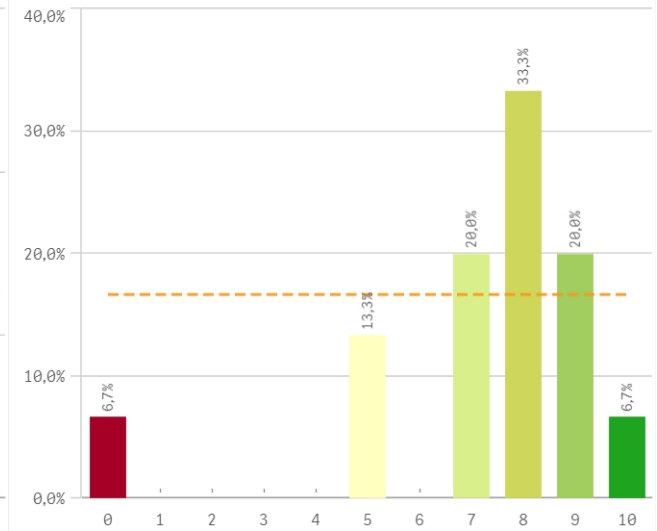

Comunicación con otras unidades administrativas

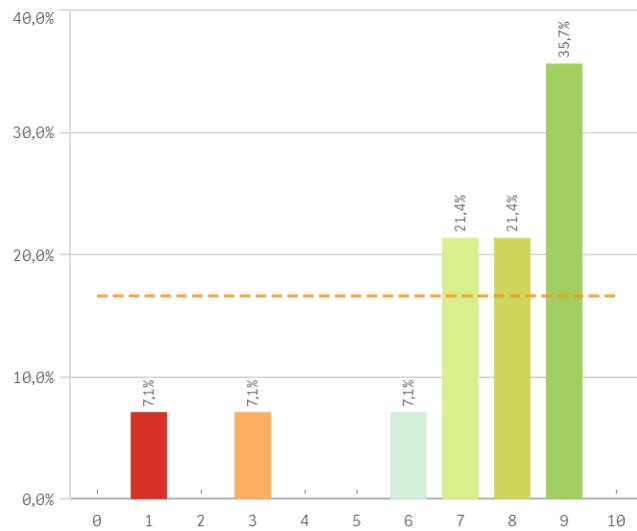

Comunicación con la gerencia del Centro

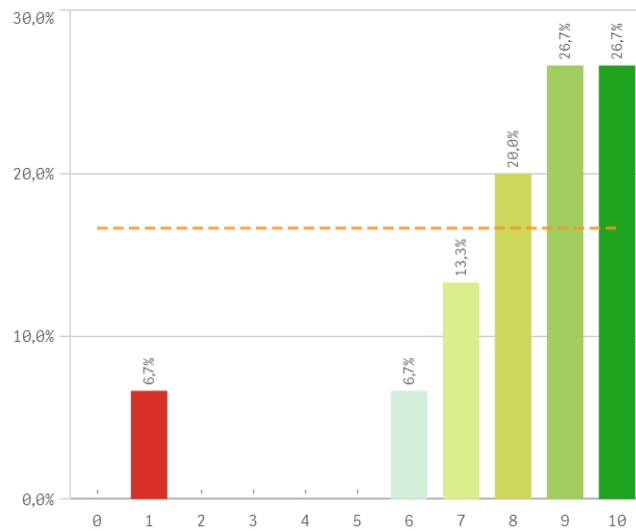

Comunicación con los Servicios Centrales

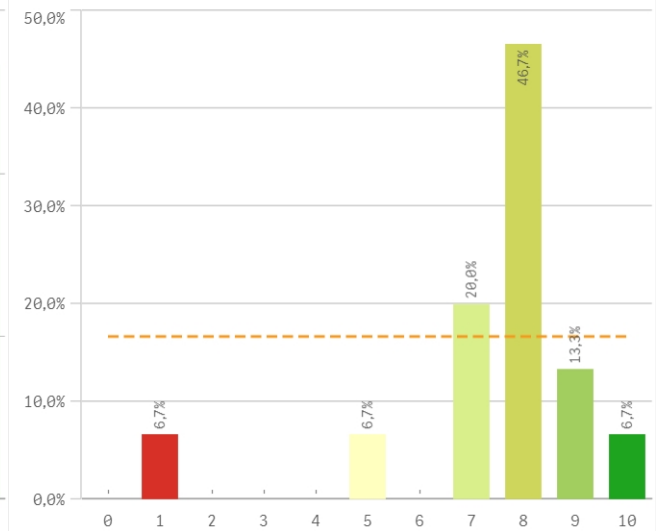

Relación con el alumnado del Centro

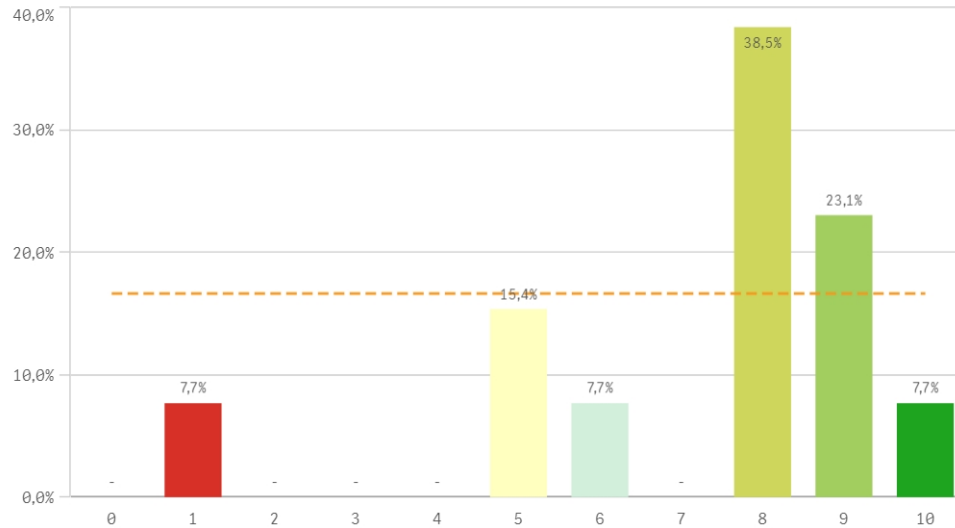

Relación con los compañeros del Servicio

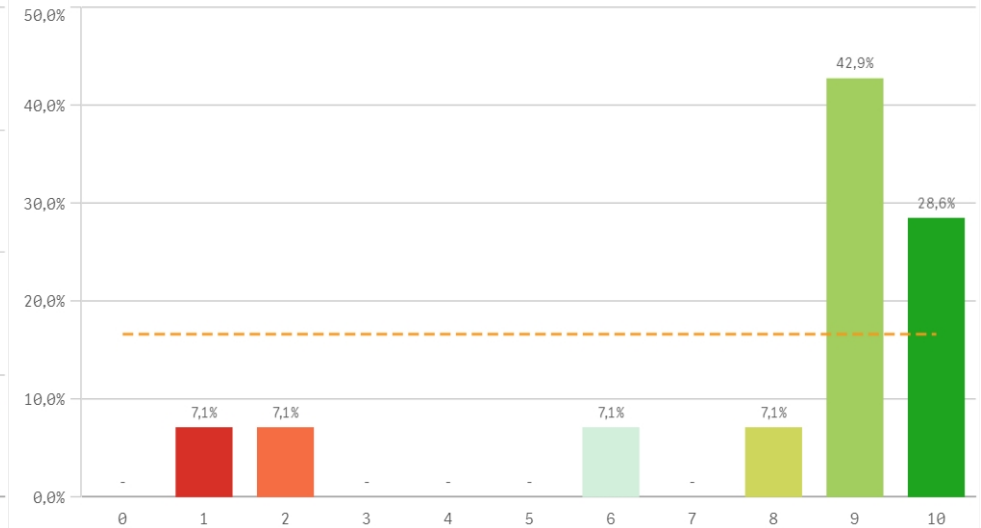

| Información | Q | Media | Desv. típica | Mediana | Moda |
|--|---|-------|--------------|---------|------|
| Comunicación con la gerencia del Centro | | 8,1 | 2,3 | 9,0 | - |
| Relación con compañeros del Servicio | | 7,9 | 2,9 | 9,0 | 9,0 |
| Comunicación con responsables académicos | | 7,5 | 2,4 | 8,0 | - |
| Comunicación con Servicios Centrales | | 7,4 | 2,1 | 8,0 | 8,0 |
| Relación con el alumnado del Centro | | 7,2 | 2,4 | 8,0 | 8,0 |
| Comunicación con profesores | | 7,2 | 2,4 | 8,0 | 8,0 |
| Comunicación con otras unidades | | 7,1 | 2,4 | 8,0 | 9,0 |
| Información de la titulación | | 6,9 | 2,2 | 7,5 | 8,0 |

Fortalezas y debilidades

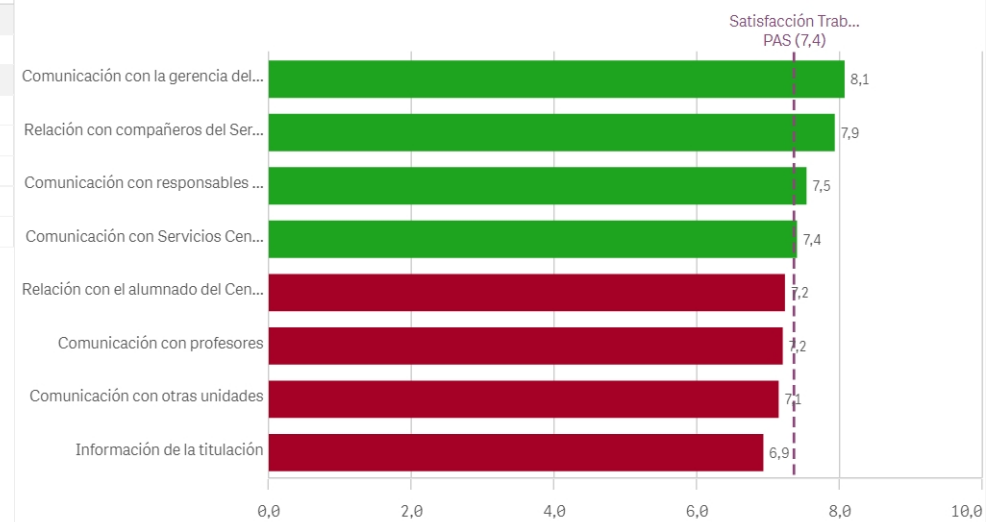

Espacios de trabajo

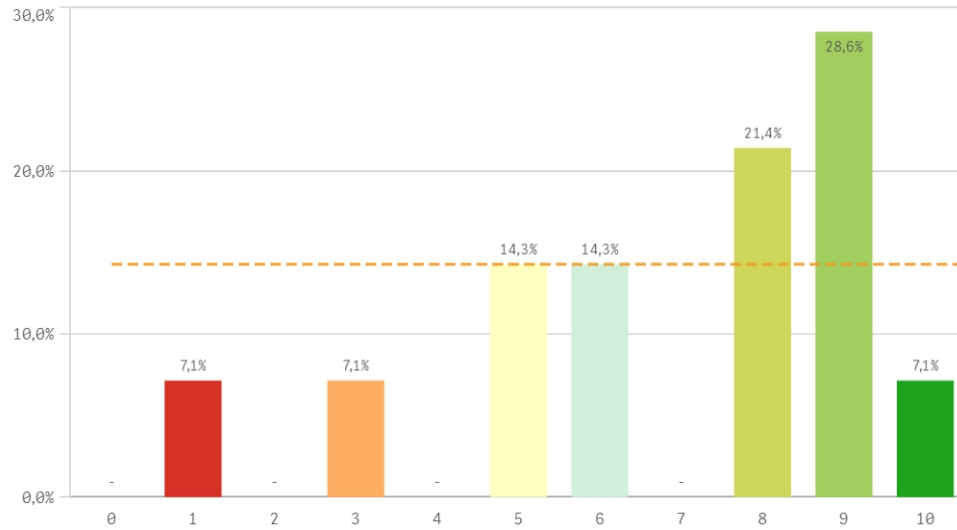

Recursos materiales y tecnológicos

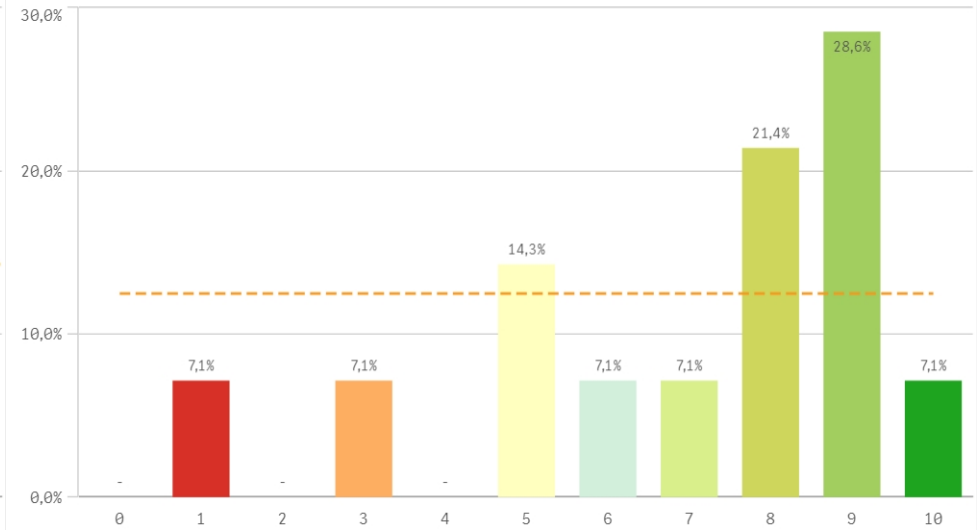

Plan de formación para el PAS

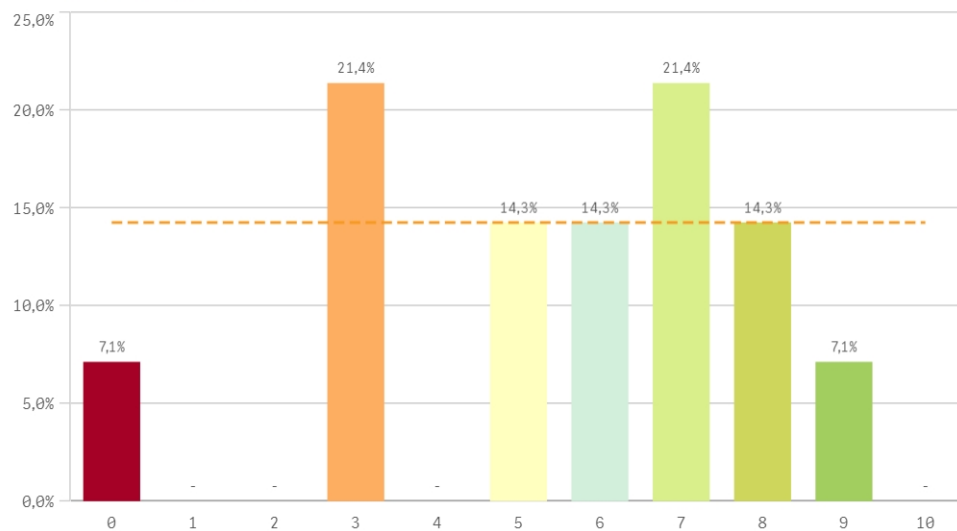

Servicios de Riesgos Laborales

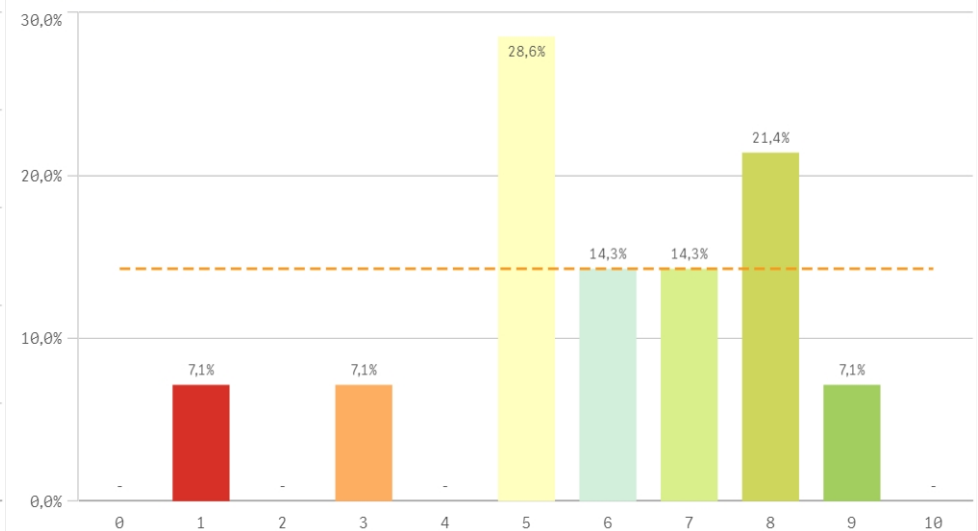

Seguridad de las instalaciones

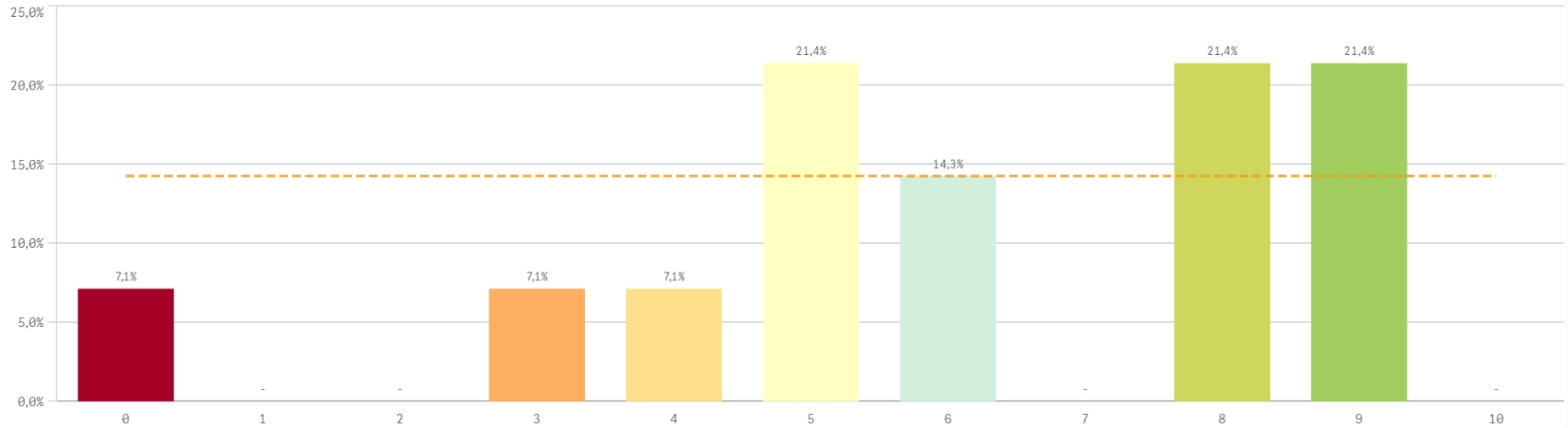

| Recursos | Q | Media | Desv. típica | Mediana | Moda |
|------------------------------------|---|-------|--------------|---------|------|
| Recursos materiales y tecnológicos | | 6,9 | 2,6 | 8,0 | 9,0 |
| Espacios de trabajo | | 6,9 | 2,6 | 8,0 | 9,0 |
| Seguridad en las instalaciones | | 6,1 | 2,6 | 6,0 | - |
| Servicios de Riesgos Laborales | | 5,9 | 2,2 | 6,0 | 5,0 |
| Plan de formación PAS | | 5,5 | 2,5 | 6,0 | - |

Fortalezas y debilidades

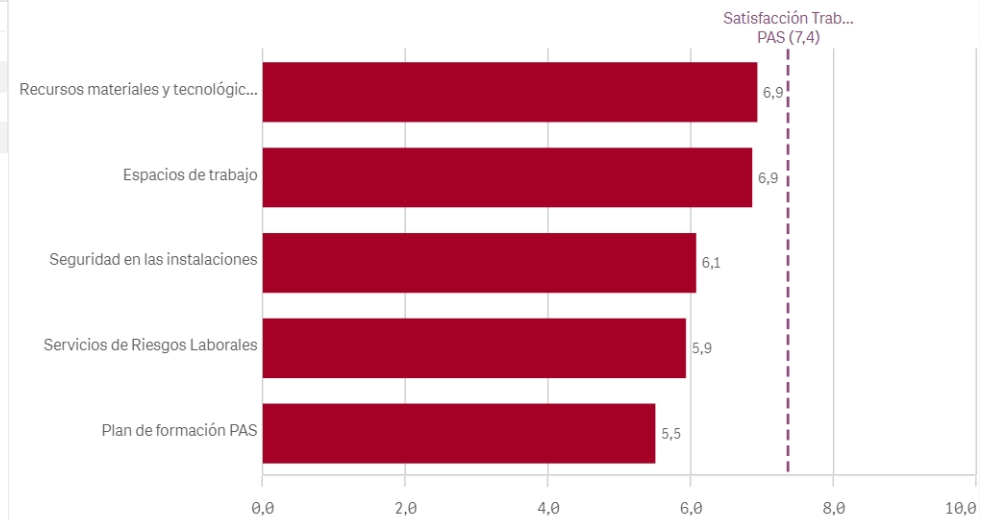

Conocimiento de funciones y responsabilidades

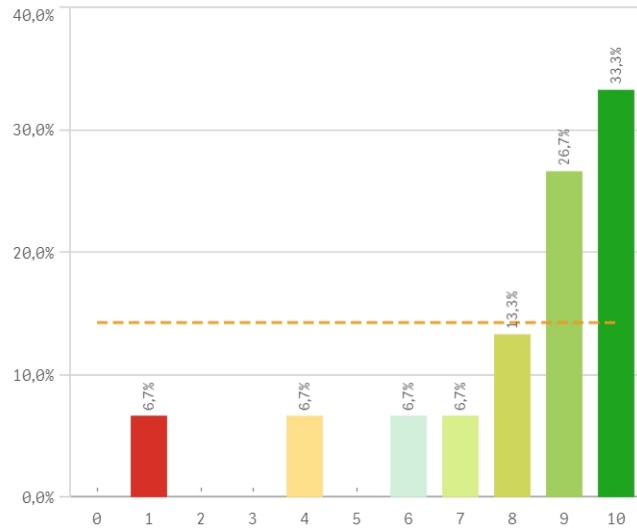

Organización del trabajo en la Unidad

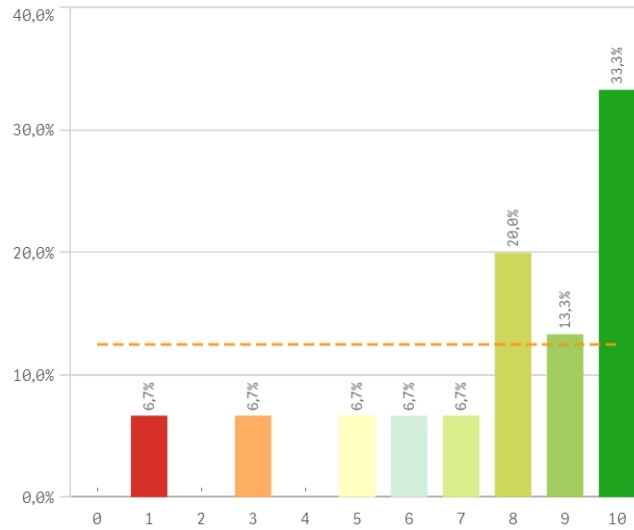

Posibilidad de ser sustituido

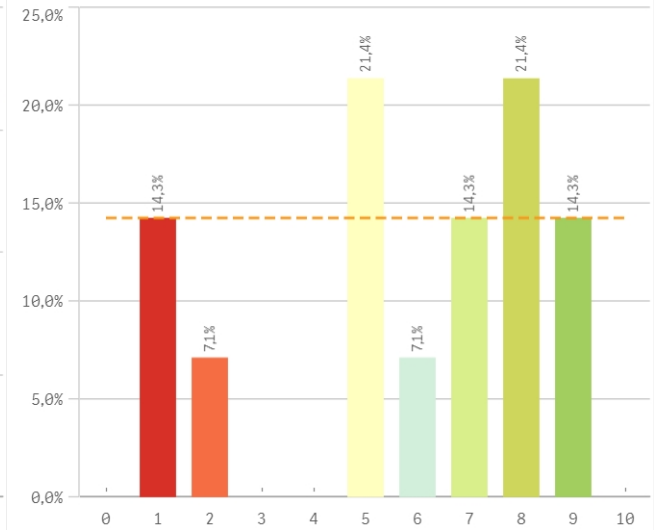

Relación formación/tareas

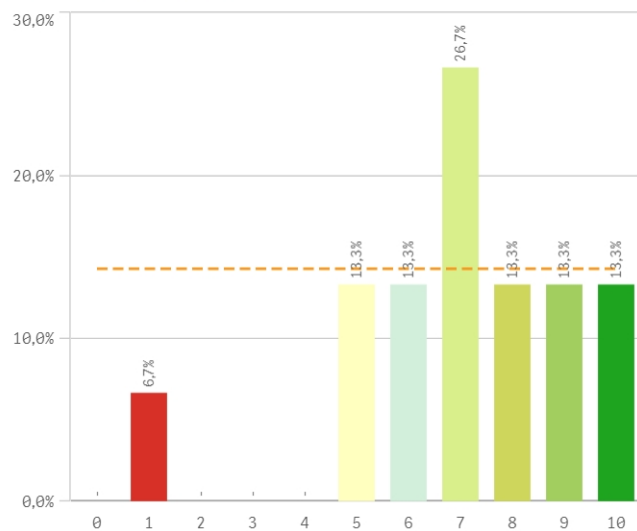

Adecuación de conocimientos y habilidades al trabajo

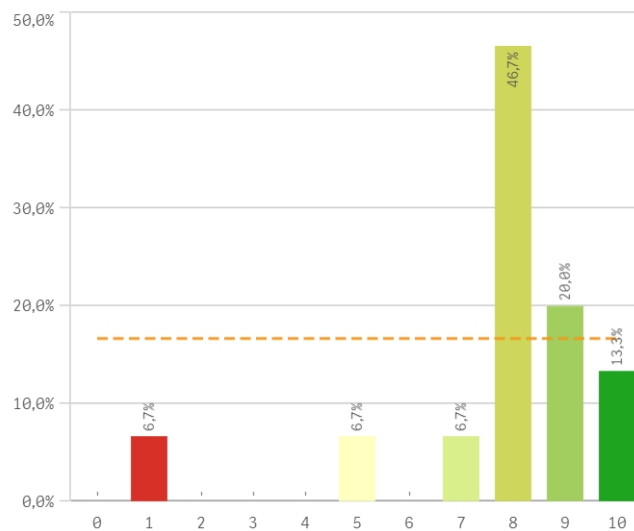

Tareas corresponden con su puesto

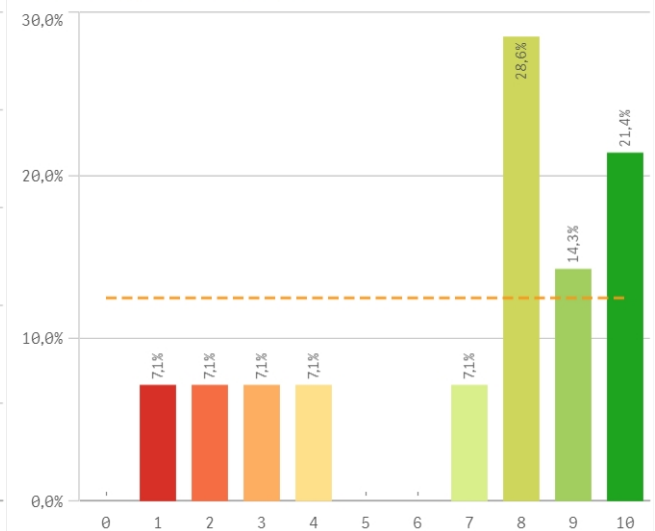

Definición de funciones y responsabilidades

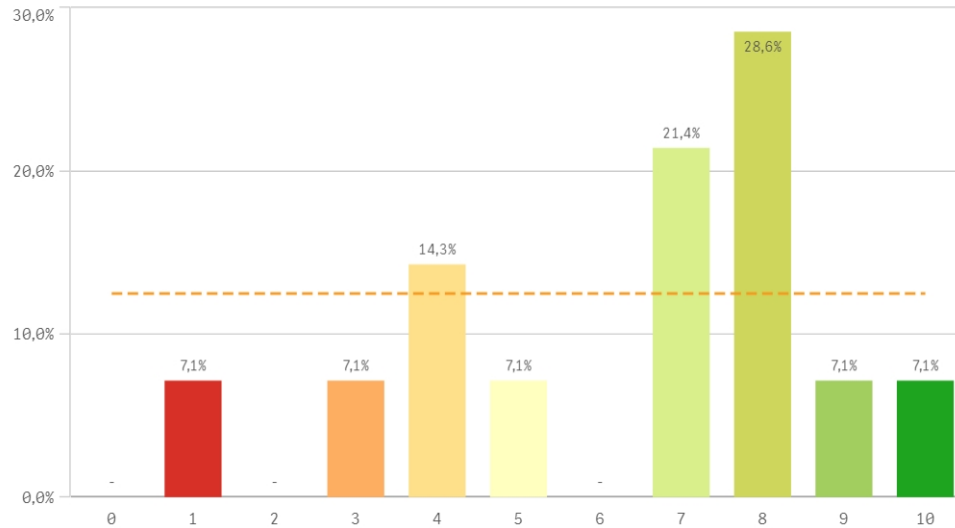

Tamaño de la plantilla existente

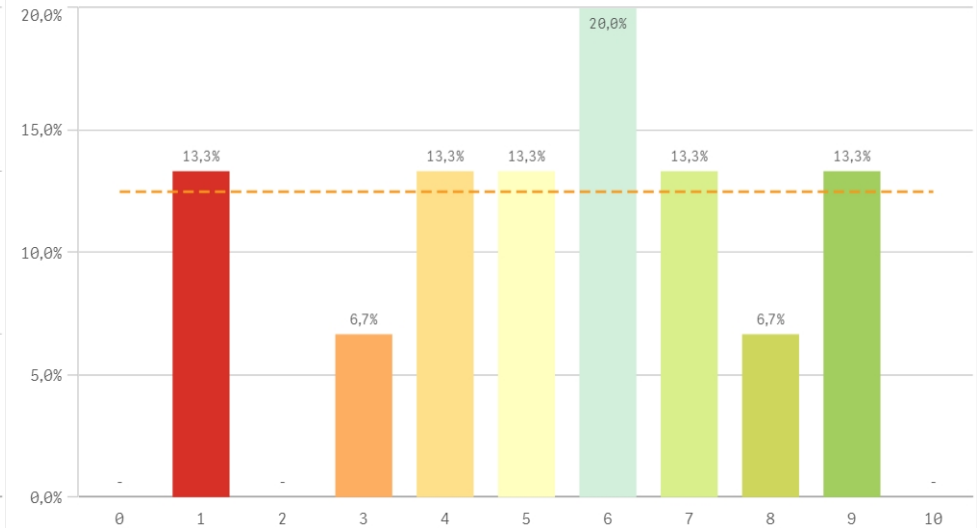

| Gestión y organización | Q | Media | Desv. típica | Mediana | Moda |
|--|---|-------|--------------|---------|------|
| Conocimiento de funciones y responsabilidades | | 8,0 | 2,6 | 9,0 | 10,0 |
| Adecuación de conocimientos y habilidades al trabajo | | 7,7 | 2,2 | 8,0 | 8,0 |
| Organización del trabajo en la Unidad | | 7,6 | 2,8 | 8,0 | 10,0 |
| Relación formación/tareas | | 7,0 | 2,3 | 7,0 | 7,0 |
| Tareas corresponden al puesto de trabajo | | 6,9 | 3,1 | 8,0 | 8,0 |
| Definición de funciones y responsabilidades | | 6,4 | 2,6 | 7,0 | 8,0 |
| Posibilidad de ser sustituido | | 5,8 | 2,8 | 6,5 | - |
| Tamaño de la plantilla existente | | 5,4 | 2,5 | 6,0 | 6,0 |

Fortalezas y debilidades

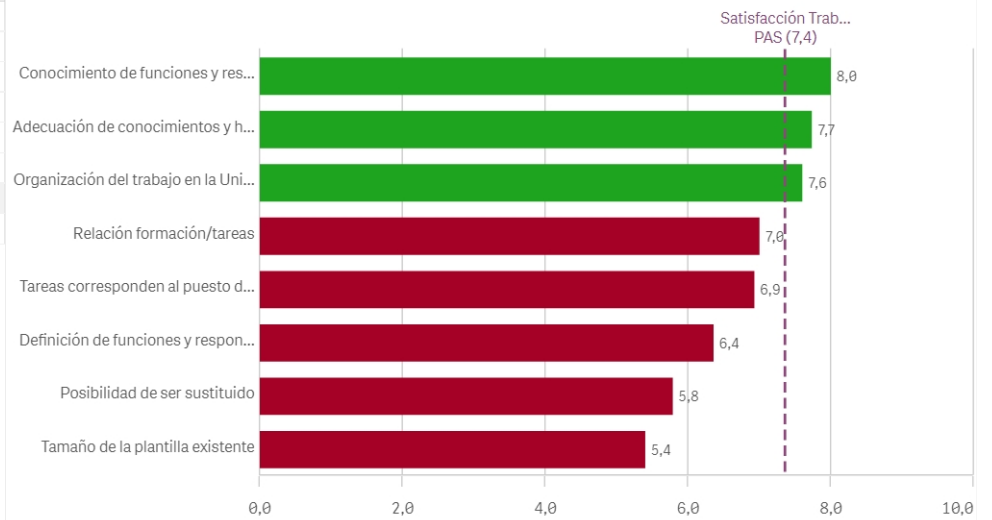

Satisfacción con el trabajo

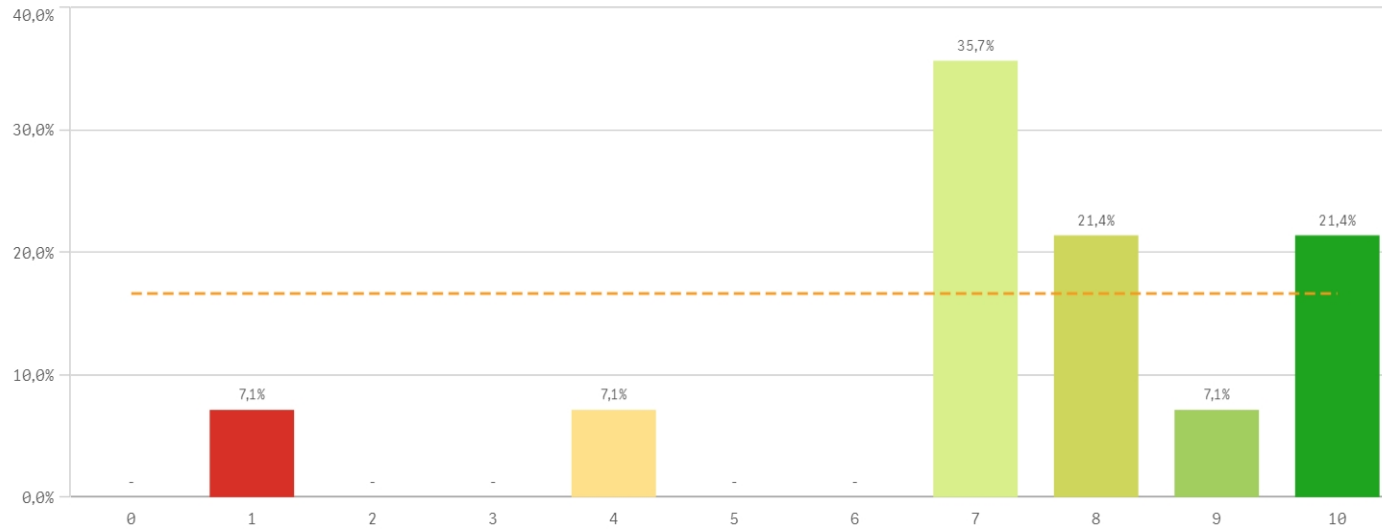

Media
7,4
Desviación Típica
2,4
Mediana
7,5
Moda
7,0

Satisfacción de pertenecer a la UCM

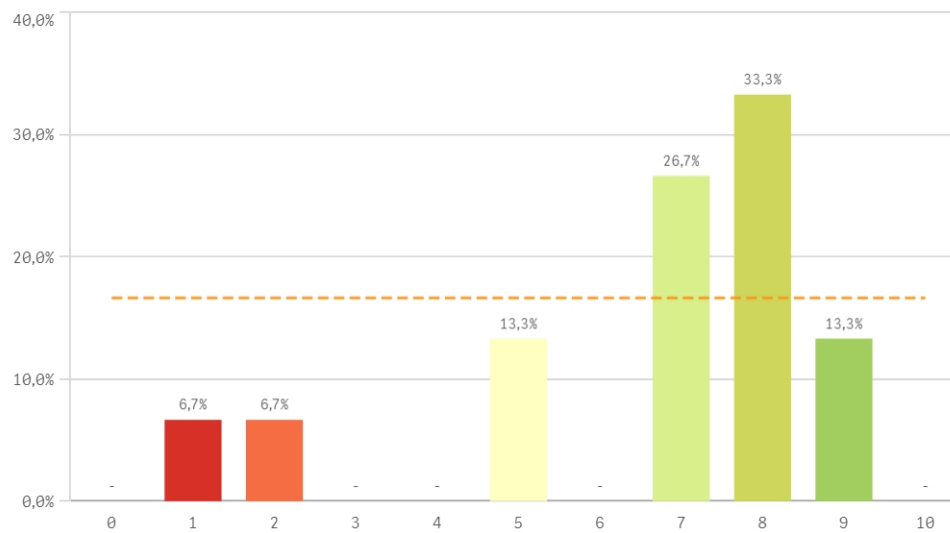

Orgullo PAS en la UCM

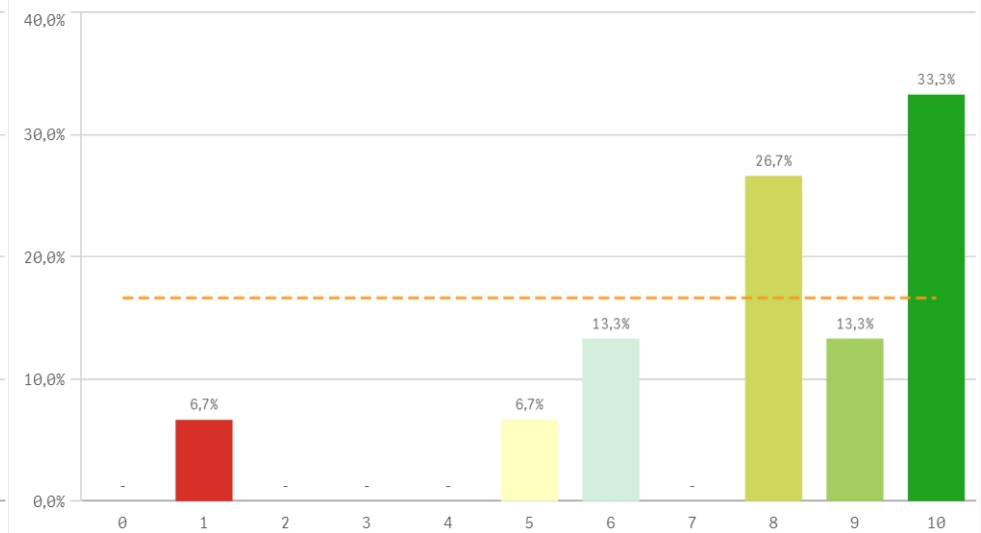

Reconocimiento de su trabajo

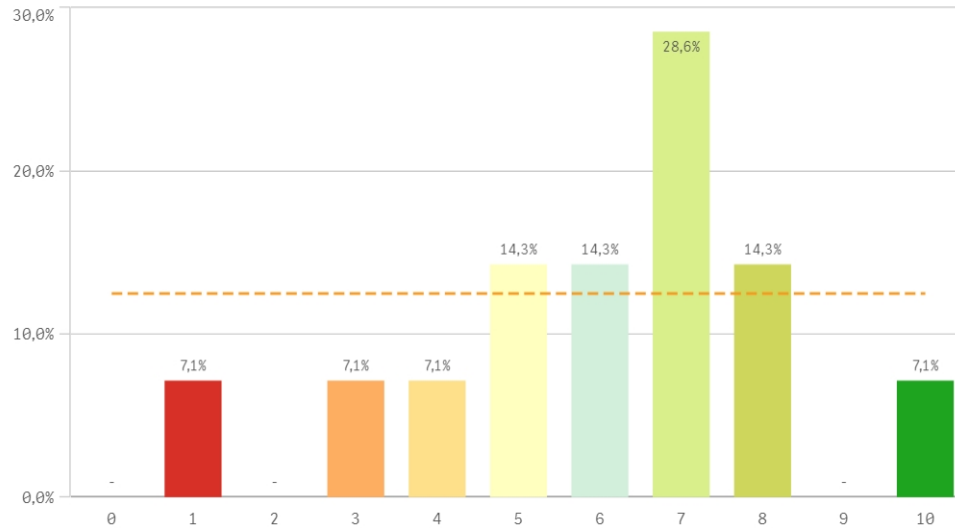

Sentirse parte del equipo de trabajo

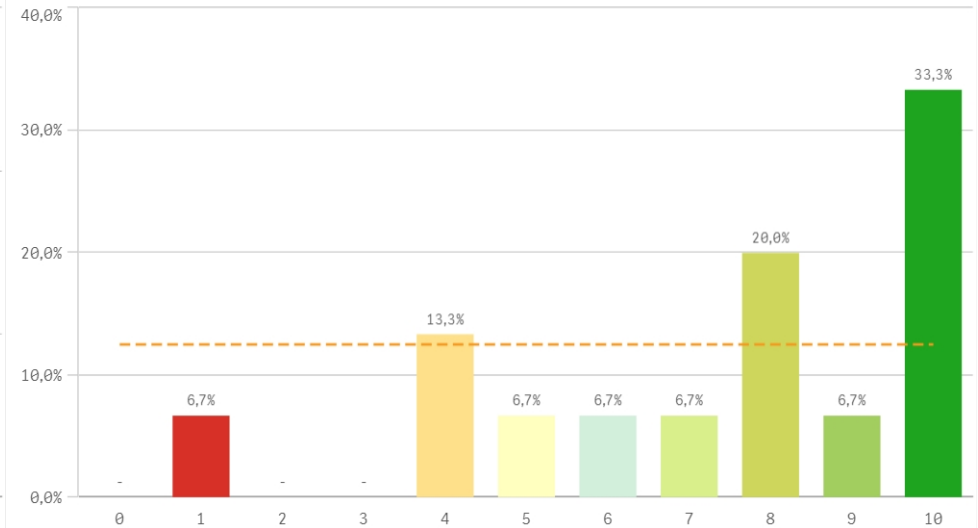

| Satisfacción global | Q | Media | Desv. típica | Mediana | Moda |
|--------------------------------------|---|-------|--------------|---------|------|
| Orgullo PAS en la UCM | | 7,9 | 2,5 | 8,0 | 10,0 |
| Sentirse parte del equipo de trabajo | | 7,3 | 2,8 | 8,0 | 10,0 |
| Satisfacción UCM | | 6,6 | 2,4 | 7,0 | 8,0 |
| Reconocimiento de su trabajo | | 6,0 | 2,3 | 6,5 | 7,0 |

Fortalezas y debilidades

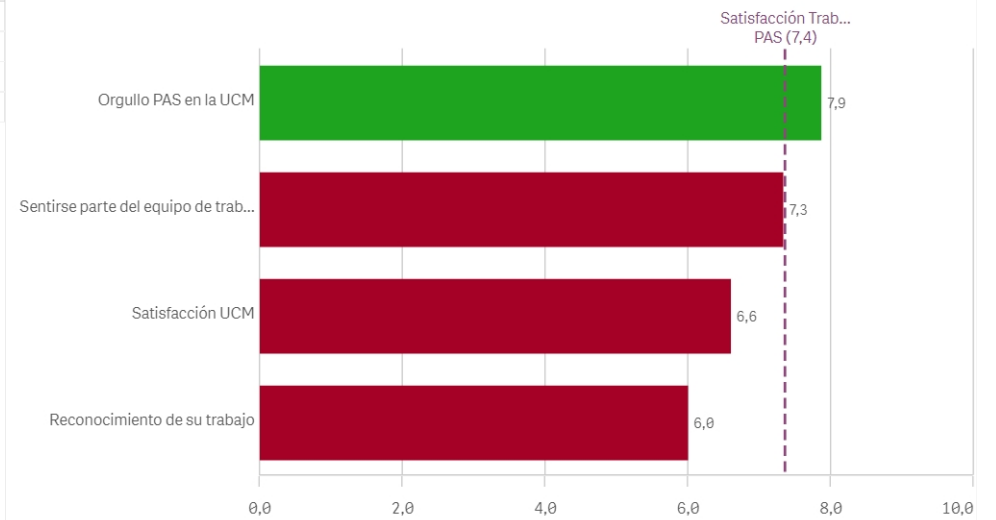

Repetir como PAS en la UCM (fidelidad)

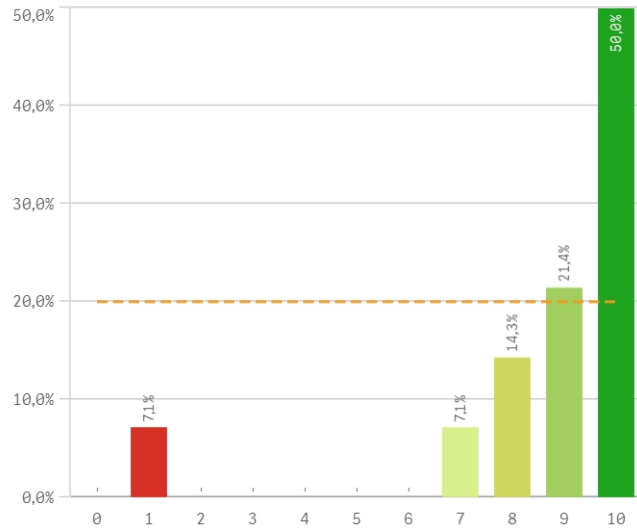

Seguir como PAS UCM vs PAS otra Univ. (vinculación)

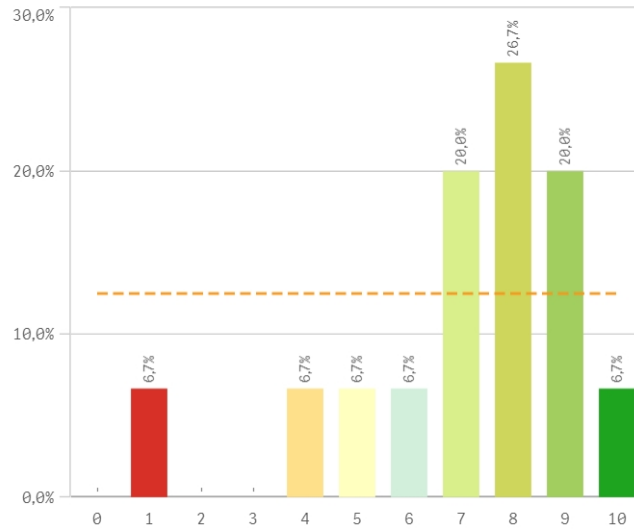

Recomendar titulaciones UCM (preinscripción)

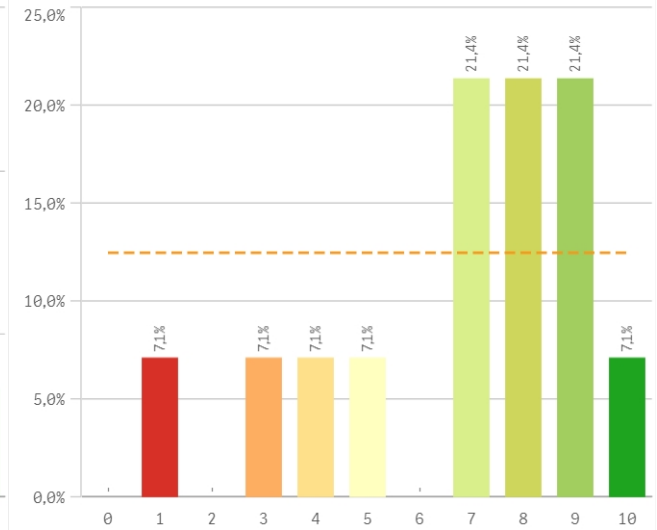

Recomendar estudiar en la UCM (preinscripción)

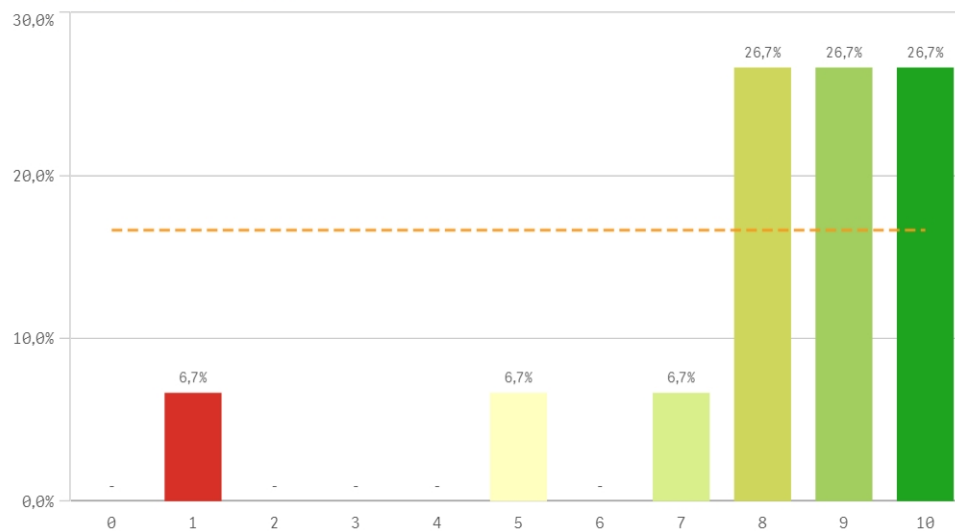

| Compromiso | Media | Desv. típica | Mediana | Moda |
|---------------------------------------|-------|--------------|---------|------|
| Repetir como PAS en la UCM | 8,6 | 2,4 | 9,5 | 10,0 |
| Recomendar estudiar en la UCM | 8,1 | 2,4 | 9,0 | - |
| Seguir como PAS UCM vs PAS otra Univ. | 7,1 | 2,3 | 8,0 | 8,0 |
| Recomendar titulaciones UCM | 6,8 | 2,6 | 7,5 | - |

Construcción y significado del valor "compromiso":

- * Estudiante comprometido: valora con 9 o más puntos todas las preguntas de fidelidad, prescripción y vinculación.
- * Estudiante neutro: la puntuación que otorga a todas las preguntas de fidelidad, prescripción y vinculación están entre 6 y 9.
- * Estudiante decepcionado: valora con 6 o menos puntos todas las preguntas de fidelidad, prescripción y vinculación.

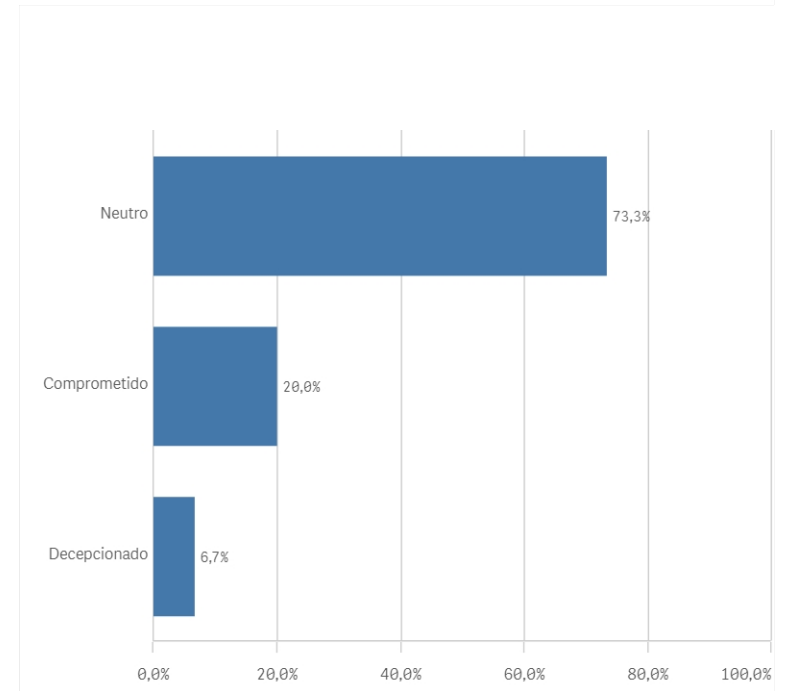
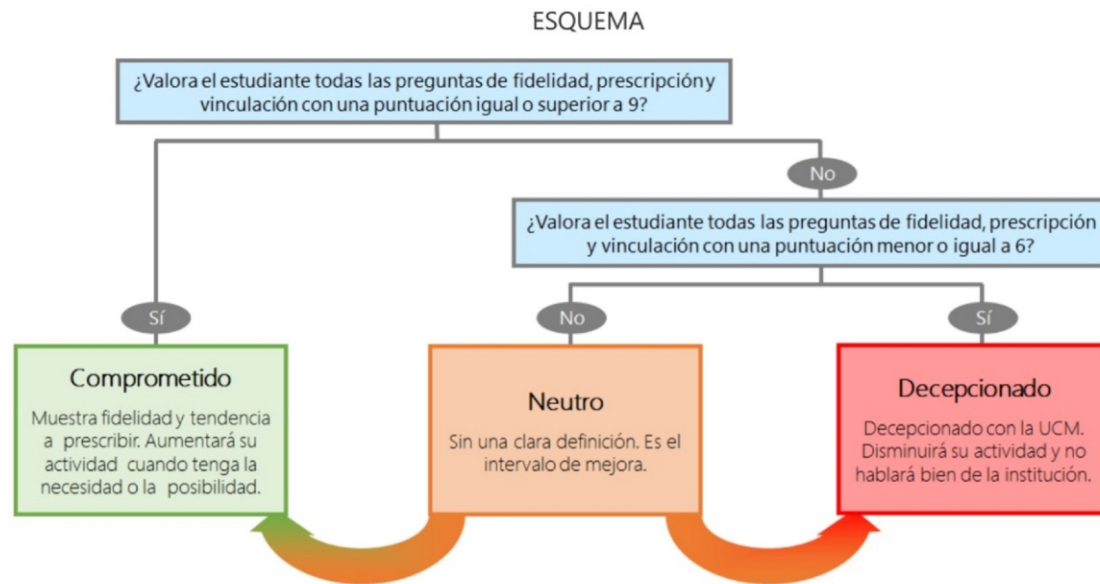

Encuestas de Satisfacción del PAS

CURSO: 2022-23

CENTRO: FACULTAD DE CIENCIAS POLÍTICAS Y SOCIOLOGÍA

| Información | Q | Media | Gestión y organización | Q | Media | | | |
|--|---|-------|--|---|-------|---------------------------------------|---|-------|
| Comunicación con la gerencia del Centro | | 8,1 | Conocimiento de funciones y responsabilidades | | 8,0 | | | |
| Relación con compañeros del Servicio | | 7,9 | Adecuación de conocimientos y habilidades al trabajo | | 7,7 | | | |
| Comunicación con responsables académicos | | 7,5 | Organización del trabajo en la Unidad | | 7,6 | | | |
| Comunicación con Servicios Centrales | | 7,4 | Relación formación/tareas | | 7,0 | | | |
| Relación con el alumnado del Centro | | 7,2 | Tareas corresponden al puesto de trabajo | | 6,9 | | | |
| Comunicación con profesores | | 7,2 | Definición de funciones y responsabilidades | | 6,4 | | | |
| Comunicación con otras unidades | | 7,1 | Posibilidad de ser sustituido | | 5,8 | | | |
| Información de la titulación | | 6,9 | Tamaño de la plantilla existente | | 5,4 | | | |
| | | | | | | | | |
| Recursos | Q | Media | Satisfacción global | Q | Media | Compromiso | Q | Media |
| Recursos materiales y tecnológicos | | 6,9 | Orgullo PAS en la UCM | | 7,9 | Repetir como PAS en la UCM | | 8,6 |
| Espacios de trabajo | | 6,9 | Sentirse parte del equipo de trabajo | | 7,3 | Recomendar estudiar en la UCM | | 8,1 |
| Seguridad en las instalaciones | | 6,1 | Satisfacción UCM | | 6,6 | Seguir como PAS UCM vs PAS otra Univ. | | 7,1 |
| Servicios de Riesgos Laborales | | 5,9 | Reconocimiento de su trabajo | | 6,0 | Recomendar titulaciones UCM | | 6,8 |
| Plan de formación PAS | | 5,5 | | | | | | |
| | | | | | | | | |