

Julio de 2020



UNIVERSIDAD  
COMPLUTENSE  
MADRID



# Guía académica para estudiantes internacionales

Información académica básica para los estudiantes internacionales que deseen integrarse en la Universidad Complutense de Madrid.

## Presentación

**L**a Universidad Complutense de Madrid se configura como una institución abierta, global, con una clara vocación internacional, que proyecta un espacio diverso, abierto a todos.

Apostamos decididamente por la integración de todos los saberes y todas las culturas, por la investigación científica global, por el respeto a todos los que desean participar en el apasionante mundo del conocimiento y por impulsar un sentido crítico-reflexivo en nuestra condición de ciudadanos universales para construir, entre todos, un mundo mejor.

Fruto de esta vocación cosmopolita, la Universidad acoge a estudiantes de numerosas nacionalidades en todos sus niveles de estudio, tanto en cursos de Grado, Máster, Doctorado y el resto de disciplinas impartidas en nuestras aulas. Ellos son los mejores embajadores de nuestra Institución y de nuestra cultura.

Así, hemos hecho realidad innumerables proyectos de intercambio con estudiantes universitarios en distintas partes del planeta mediante planes de movilidad, convenios internacionales, acogida de alumnos internacionales... Poseemos diversas titulaciones internacionales conjuntamente con otras tantas universidades extranjeras y vamos incorporando, año tras año, un número mayor de enseñanzas impartidas totalmente en inglés.

Por ello, desde la Universidad Complutense os animamos a que participéis de este proyecto que también es el vuestro, un gran proyecto de construcción de futuro.

Sirvan estas páginas que siguen como una pequeña guía para desenvolveros en esta Universidad, que ya es también la vuestra.

Sed todos, pues, bienvenidos.



## Contenido

Presentación .....	1
Estudiar en la Complutense .....	5
Estudios impartidos. Centros y departamentos. ....	5
Acceso de estudiantes comunitarios y no comunitarios .....	6
<i>Iniciar estudios en la UCM</i> .....	6
<i>Continuar estudios</i> .....	10
<i>Estudiantes Visitantes</i> .....	11
<i>Movilidad por intercambio. Erasmus y Convenios</i> .....	12
Más información en: .....	12
Máster .....	13
Escuela de Doctorado .....	15
Vías de acceso .....	17
<i>Homologación o equivalencia</i> .....	18
<i>Permiso de acceso</i> .....	19
Otros cursos (Formación Permanente, cursos de verano, de idiomas...).....	20
Formación Permanente.....	20
Cursos de verano San Lorenzo de El Escorial .....	24
Escuela Complutense de Verano.....	25
Escuela Complutense Latinoamericana .....	25
Universidades Norteamericanas Reunidas .....	29
Idiomas Complutense.....	29
Centro Complutense para la Enseñanza del Español (CCEE) .....	31
Universidad para Mayores .....	32
Anexo.- Estudios impartidos.....	33
Grado y Doble Grado .....	33
Titulaciones Internacionales .....	33
Dobles Grados .....	33
Formación Complementaria .....	34
Artes y Humanidades .....	34

Ciencias.....	35
Ciencias de la Salud .....	35
Ingenierías y Arquitectura .....	35
Ciencias Sociales y Jurídicas .....	36
Titulaciones en Centros Adscritos.....	37
Máster.....	38
Titulaciones Internacionales .....	38
Artes y Humanidades .....	38
Ciencias.....	39
Ciencias de la Salud .....	40
Ingenierías y Arquitectura .....	41
Ciencias Sociales y Jurídicas .....	41
Titulaciones en Centros Adscritos.....	42
Formación Complementaria .....	43
Doctorado .....	44
Ciencias de la Salud.....	44
Artes y Humanidades .....	44
Ciencias.....	44
Ciencias Sociales y Jurídicas .....	45
Ingenierías y Arquitectura .....	45
Formación Permanente: Títulos que exigen titulación universitaria - Máster propio .....	46
Artes y Humanidades .....	46
Ciencias de la Salud .....	46
Ciencias.....	47
Ingenierías y Arquitectura .....	47
Ciencias Sociales y Jurídicas .....	47
Transversal .....	48
Formación Permanente: Títulos que exigen titulación universitaria - Diploma de especialización .....	49
Ciencias de la Salud .....	49
Formación Permanente: Títulos que exigen titulación universitaria - Experto.....	50
Artes y Humanidades .....	50

Ciencias de la Salud .....	50
Ciencias Sociales y Jurídicas .....	50
Formación Continua - Diplomas .....	51
Formación Continua - Certificados .....	51

# Estudiar en la Complutense

## Estudios impartidos. Centros y departamentos.

La Universidad Complutense de Madrid se configura como la mayor Universidad presencial de España, un centro de referencia para los países latinoamericanos y un espacio de reconocido prestigio para el resto de estudiantes extranjeros. Con un total de más de setenta mil estudiantes matriculados, la [oferta educativa](#) (curso 2019/2020) se compone de:



<b>Estudios Oficiales</b>	<b>320</b>
<i>Grados y Titulaciones a Extinguir</i>	69
<i>Dobles Grados</i>	20
<i>Másteres Universitarios</i>	157
<i>Doctorados</i>	58
<i>Titulaciones Internacionales</i>	16
<b>Titulaciones de Formación Permanente</b>	<b>309</b>
<i>Máster Propio</i>	107
<i>Diploma de Especialización</i>	22
<i>Experto</i>	23
<i>Diplomas y Certificados</i>	157
<b>Centros y Departamentos. 2020</b>	<b>207</b>
<i>Facultades</i>	26
<i>Centros Adscritos</i>	9
<i>Institutos Universitario</i>	38
<i>Escuelas de Especialización Profesional</i>	7
<i>Departamentos</i>	97
<i>Clínicas y Hospitales Universitarios</i>	14
<i>Centros de Asistencia a la Invest. e ICTS</i>	9
<i>Colegios Mayores UCM</i>	5
<i>Centros en el extranjero</i>	2
<b>Biblioteca. 2020</b>	<b>32</b>
<i>Bibliotecas</i>	32

## Acceso de estudiantes comunitarios y no comunitarios

### Iniciar estudios en la UCM

**R**ecomendamos a los futuros estudiantes de la Universidad solicitar plaza durante el periodo de admisión ordinario (junio) pues la mayor parte de los estudios no ofertan plazas en el periodo de admisión extraordinario.



### Acceso a primer curso como titulado universitario

Para poder **ser admitido** en el primer curso de un grado de la UCM teniendo un título universitario extranjero, es necesario haber obtenido del Ministerio de Educación:

1. la **homologación** de dicho título a un grado o máster que dé acceso a una **profesión regulada\*** o
2. la **declaración de equivalencia del título extranjero a titulaciones universitarias españolas de un determinado campo científico y a nivel académico de grado o máster.**

Si el Ministerio no ha concedido al estudiante una **nota media** (entre 5,00 y 10,00) de la titulación, se considerará que la nota con la que compite para admisión es un 5,00.

Aquí puede consultar las notas de corte, es decir las notas del último estudiante admitido en cada grado. El grupo 2 es el de los que acceden como titulado universitario.

**IMPORTANTE:** Los estudiantes que acceden a la universidad como titulado universitario solo tienen reservado el 1% de las plazas ofertadas en cada grado.

**Ministerio de Educación y Formación Profesional:**  
**Direcciones y teléfonos**  
**Consultas electrónicas**

\*ver profesiones reguladas en el anexo I del **Real Decreto 967/2014**.

**Nivel requerido de lengua española**

## Acceso a primer curso desde sistemas educativos comunitarios

### Estudios previos:

- Estudiantes que hayan finalizado sus estudios de enseñanza secundaria o formación profesional de grado superior en **Estados miembros** de la Unión Europea o con los que exista convenio de reciprocidad en materia de acceso a la universidad: Andorra, China, Islandia, Liechtenstein, Noruega y Suiza.
- Estudiantes con Bachillerato Europeo o con Bachillerato Internacional.

### Procedimiento:

#### A. Pasos previos al proceso de admisión en la Complutense:

**Acreditación UNEDassis.** Solicite a la UNED los siguientes **servicios**:

1. Verificación del requisito mínimo de acceso a la universidad.
2. Calificación para la admisión a la universidad. Esta calificación puntuará de 0 a 10. Si necesita subir su nota (**notas de corte**) puede aumentar su puntuación hasta 4 puntos mediante uno de estos procedimientos:
  - Superación de **Pruebas de Competencias Específicas** en la UNED.
  - Reconocimiento de asignaturas cursadas o evaluadas en su sistema educativo.
  - **Fase voluntaria de la Evaluación de Acceso a la Universidad** (EVAU) en una universidad pública española.En todos los casos se calificarán como máximo dos asignaturas. Las notas obtenidas se multiplicarán por 0,1 o 0,2. **Consulte las tablas de ponderaciones.**
3. Acreditación de idioma. **Consulte los requisitos de idioma.**

#### B. Solicitud de plaza en la universidad

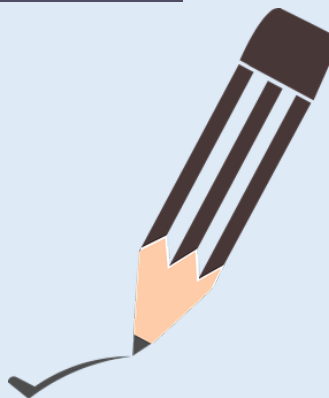

## Acceso a primer curso desde sistemas educativos NO comunitarios

### Estudios previos:

Estudiantes que hayan finalizado sus estudios de enseñanza secundaria en Estados que no sean miembros de la Unión Europea y con los que no exista acuerdo internacional para el reconocimiento del título de Bachillerato.

Estudiantes con estudios de secundaria en sistemas educativos comunitarios que no cumplan los requisitos de acceso a la universidad en el país de origen de los estudios.



### A. Pasos previos al proceso de admisión en la Complutense:

1. Homologación en el [Ministerio de Educación](#) de los estudios previos.

2. Acreditación [UNEDassis](#). Solicite a la UNED los siguientes [servicios](#):

a. Calificación para la admisión a la universidad.

b. **Modalidad de Bachillerato.** Debe solicitar la acreditación e inscribirse en las [PCE \(Pruebas de Competencias Específicas\)](#) que le permitan obtener la Modalidad de Bachillerato y la puntuación óptima para el grado que le interese.

Consulte las [notas de corte](#) y las [tablas de ponderaciones](#).

c. Acreditación de idioma. [Consulte el requisito de idioma](#).



### B. [Solicitud de plaza en la universidad.](#)

Los estudiantes con título de Bachillerato homologado sin pruebas de acceso **sólo** podrán solicitar la admisión en la preinscripción extraordinaria en los grados con plazas vacantes tras la preinscripción ordinaria de junio. Para que la preinscripción se valide, la homologación deberá estar concedida, no en trámite, si bien pueden aportar la resolución de homologación en el periodo de reclamación. Se les considerará en último lugar en el reparto de plazas.



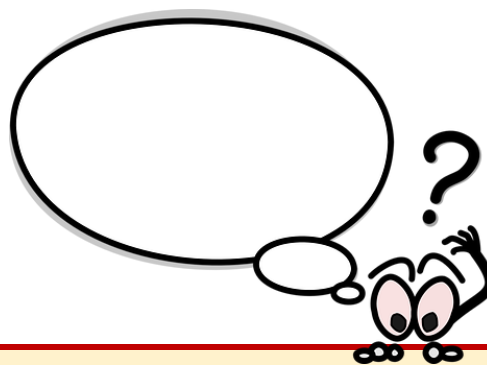

## **Acceso a primer curso desde sistemas educativos NO comunitarios - Formación profesional**

### ***Procedimiento:***

1. **Homologación de los estudios de Formación Profesional.**
2. El estudiante podrá realizar la fase optativa de la **Evaluación de Acceso a la Universidad (EvAU) de la UCM** o las **Pruebas de Competencias Específicas (PCE) de UNEDasiss** para mejorar su nota de acceso al grado de su interés. A la nota media de su expediente (fijada por la UCM, no por el Ministerio de Educación) se le añadirán los puntos por asignaturas aprobadas en la EvAU o en las PCE, en función de las **ponderaciones**.
3. **Preinscripción a grado.**

**Nivel requerido de lengua española.**

## Continuar estudios

### Convalidación parcial de estudios extranjeros

Para estudiantes que hayan cursado estudios universitarios parciales extranjeros o, que, habiéndolos finalizado, no hayan obtenido la homologación o equivalencia a titulación en España.

**Plazo:** del 1 de abril al 1 de junio (Consultar previamente, ya que estas fechas pueden sufrir variación)

**Lugar:** Los trámites deben realizarse en la Secretaría del Centro en el que se desee proseguir los estudios.

#### Documentación:

- **Solicitud**
  - Certificado oficial donde consten las asignaturas cursadas y aprobadas
  - Programa de las asignaturas en el que figure el contenido y amplitud con que fueron cursadas (Syllabus).
  - Fotocopia del pasaporte o DNI.
  - Resguardo de haber abonado la **tasa de 70 €** por el estudio de convalidación.
- Procedimiento de pago:
- [Desde España](#)
  - [Desde el extranjero](#)

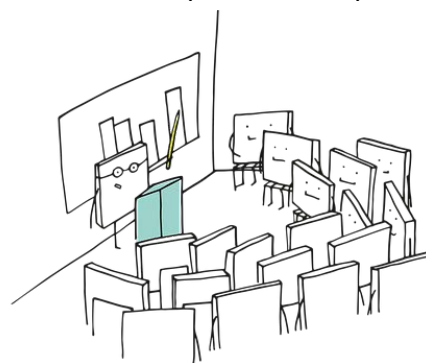

Todos los documentos deberán ser oficiales. Así mismo, en los casos en que sea necesario, deberán estar debidamente **legalizados y traducidos**.

La convalidación supone la admisión en los estudios solicitados y quedará sin efecto si el estudiante no formaliza la matrícula en el curso académico en el que fue concedida o en el siguiente. Excepcionalmente, la Comisión Asesora de Convalidaciones podrá valorar las razones que hayan impedido la matriculación y acordar lo que proceda.

- Título extranjero que dé acceso a una **profesión regulada**: podrá optar entre solicitar la homologación del título o la convalidación parcial. **No pueden solicitarse simultáneamente**.
- Solicitud de equivalencia a titulación y a nivel académico en el Ministerio: es posible solicitar al mismo tiempo la convalidación parcial.

#### Nivel requerido de lengua española

## Estudiantes Visitantes

**S**e pueden cursar asignaturas de los planes de estudios oficiales de grado y máster de la Universidad Complutense de Madrid, sin hacer uso de los procedimientos de acceso previstos para la obtención de un título oficial.

Para ser estudiante visitante en la Complutense debes ser estudiante de un centro universitario extranjero o titulado universitario (de cualquier universidad española o extranjera).

Los interesados para cursar estudios como visitantes solicitarán, mediante formulario electrónico que estará disponible en la web de la Universidad, plaza como estudiante visitante, para lo cual, indicarán los estudios y el periodo en que desean realizarlos, que puede comprender todo el curso académico o uno de los semestres.



## Movilidad por intercambio. Erasmus y Convenios

**S**i estás planeando venir a estudiar a la Universidad Complutense mediante movilidad por intercambio, lo primero que debes hacer es ponerte en contacto con la Oficina de Relaciones Internacionales de tu Universidad de origen para que te informen sobre el procedimiento ya que serán ellos los encargados de nominaros/presentaros a la UCM. Sólo podemos aceptar estudiantes para las áreas de estudios especificadas en los acuerdos bilaterales entre universidades.

### Programas Internacionales UCM

La Universidad Complutense de Madrid tiene acuerdos de cooperación con un gran número de universidades extranjeras que permiten realizar intercambios de estudiantes y de personal docente e investigador.

Actualmente tiene firmados convenios de diversa naturaleza con Europa, América, Asia y Oriente Medio, Africa, Oceanía y con una gran variedad de instituciones que colaboran con la Universidad Complutense en actividades Internacionales.

[Procedimiento de Tramitación de Convenios Bilaterales \(No Erasmus\)](#)

[Universidades Reunidas](#)

[Unión Iberoamericana de Universidades](#)

[Relación de Convenios/Acuerdos Internacionales](#)

[Convocatorias](#)

Más información en:

ERASMUS	CONVENIOS
TEL: +34 91 394 69 23 <a href="mailto:erasmus1@ucm.es">erasmus1@ucm.es</a>	TEL: +34 91 394 /6921/6949 <a href="mailto:conveniosin@rect.ucm.es">conveniosin@rect.ucm.es</a>

## Máster

---

La Universidad imparte más de [150 másteres oficiales](#) en las disciplinas de Artes y Humanidades, Ciencias, Ciencias de la Salud, Ingenierías y Arquitectura, Ciencias Sociales y Jurídicas, así como diversas titulaciones internacionales.

### Requisitos de acceso para Másteres universitarios no habilitantes

Estar en posesión de alguno de los siguientes títulos:

- **Título Universitario Oficial Español.**
- Título expedido por una institución del **Espacio Europeo de Enseñanza Superior (EEES)** y que faculte en el país de expedición para el acceso a enseñanza de máster.
- **Título** de sistemas educativos **ajenos al EEES** que faculte en el país de expedición para el acceso a enseñanza de máster, **homologado** (ver ejemplo de homologación [aquí](#)) o **declarado equivalente** (ver ejemplo de equivalencia [aquí](#)) a titulación y nivel académico de Grado o Licenciado por el **Ministerio de Educación y Formación Profesional**. En caso de carecer de la mencionada homologación o equivalencia será necesario tener **autorización o permiso de acceso** otorgado por esta Universidad.

O estar realizando durante el curso en el que efectúes la preinscripción estudios conducentes a la obtención de alguno de los títulos anteriores y estar en condiciones de acreditar la obtención del mismo **antes del 18 de diciembre de 2020**.

Además, los estudiantes procedentes de sistemas educativos extranjeros, cuya lengua materna sea diferente del español, deberán acreditar el **nivel B2 de lengua española (o superior)**. Acreditaciones admitidas e información **relevante** ([descargar aquí](#)).

Requisitos específicos que pueda tener alguno de los másteres solicitados: podrás consultarlo accediendo a la página web del propio máster (ver relación de másteres [aquí](#)).



**Requisitos de acceso para Másteres universitarios habilitantes**

Másteres que habilitan para **profesiones reguladas con plazo y convocatoria especiales**: Formación del Profesorado de ESO y Bachillerato, Formación Profesional y Enseñanzas de Idiomas; Psicología General Sanitaria y Máster Oficial en Acceso a la Profesión de Abogado.

- Para el acceso al **Máster Oficial en Acceso a la Profesión de Abogado**:
  - Estar en posesión título oficial español de licenciado o graduado en Derecho o haber realizado un grado respecto del que la ANECA haya acreditado la adquisición de las competencias jurídicas señaladas en el art. 3.1 del Real Decreto 775/2011, de 3 de junio.
  - O estar cursando durante el curso 2019-2020 estudios conducentes a la obtención de alguno de los títulos anteriores y estar en condiciones de acreditar la obtención del mismo en el momento de formalizar su matrícula.
- Para el acceso al **Máster Oficial en Psicología General Sanitaria**: se deberá acreditar, de acuerdo con la Orden ECD/1070/2013, de 12 de junio, estar en posesión del título de licenciado o graduado en Psicología unido, en su caso, a una formación complementaria que garantice que el interesado ha obtenido, al menos, 90 ECTS de carácter específicamente sanitario.
- Para el acceso al **Máster Oficial en Formación del Profesorado de ESO y Bachillerato, Formación Profesional y Enseñanzas de Idiomas**:
  - Estar en posesión de alguno de los siguientes títulos:
    - **Título oficial español de Grado o Licenciado**
    - Título expedido por una institución del **Espacio Europeo de Enseñanza Superior** (EEES) y que faculte en el país de expedición para el acceso a enseñanza de máster.
    - Haber obtenido, antes de realizar la solicitud, la **homologación** otorgada por el **Ministerio de Educación y Formación Profesional**.
  - Acreditación del nivel **B1** de un **idioma extranjero**.
  - En el caso de que el solicitante desee cursar el **módulo específico de Lengua Extranjera** en cualquiera de sus modalidades (alemán, francés, inglés o italiana) y no poseyera una titulación acorde con la especialidad, tendrá que acreditar un **nivel de idioma C1**.

Además, los estudiantes procedentes de sistemas educativos extranjeros, cuya lengua materna sea diferente del español, deberán acreditar el **nivel B2 de lengua española (B2 o superior)**. Acreditaciones admitidas e información **relevante** ([descargar aquí](#)).

## Escuela de Doctorado

---

La [Escuela de Doctorado de la Universidad Complutense de Madrid \(EDUCM\)](#) nació con el fin de organizar las enseñanzas y actividades propias del doctorado en 4 ámbitos de conocimiento: Artes y Humanidades, Ciencias Sociales, Ciencias de la Salud y Ciencias Experimentales e Ingeniería.



La UCM cuenta con más de seis mil estudiantes matriculados en 58 programas de doctorado, todos los cuales pretenden desarrollar una formación general y específica en técnicas de investigación conducente, en último término, a la realización de la tesis doctoral.

La EDUCM desarrolla un abanico de **actividades formativas, talleres, concursos y seminarios** dirigido al conjunto de la comunidad universitaria, con especial atención a los doctorandos; para estos últimos se ha diseñado una serie de actividades formativas de carácter metodológico que, dividida por ámbito de conocimiento e impartida por profesores complutenses y docentes de otras instituciones, sirve de complemento y apoyo a las ofertadas por cada uno de los programas. Con vistas a colaborar en la inserción docente de nuestros doctorandos, desarrollamos una actividad de introducción a la docencia universitaria dirigida a nuestros contratados FPU.

Desde la EDUCM, y con la colaboración del Vicerrectorado de Estudiantes, se promueve la celebración del **PhDay Complutense**, una iniciativa que, coordinada por los propios doctorandos, busca potenciar la relación entre los investigadores de cada uno de los centros e incentivar la transferencia del conocimiento. La primera convocatoria del *Ph Day Complutense* contó con la participación de 19 facultades y más de 1.000 doctorandos.

La EDUCM se ha sumado también a la convocatoria conjunta de las universidades madrileñas del concurso **Tesis en 3 minutos**, una actividad iniciada en la University of Queensland de Australia, con la finalidad de acercar a la sociedad la labor de los

investigadores en formación e inculcar, a su vez, en ellos el interés por la divulgación y la transferencia de su actividad científica. La primera convocatoria contó con más de 70 participantes en la UCM para seleccionar a uno por cada ámbito de conocimiento que fueron al concurso de las universidades madrileñas.

La EDUCM se plantea también incentivar la internacionalización de nuestros doctorandos; con en este objetivo colaboramos con [The Europaeum Scholars Programme](#), un consorcio de doce prestigiosas universidades europeas.

## ¿En qué consisten los estudios de doctorado?

El Doctorado es la máxima titulación universitaria que conduce a la obtención del título de doctor o doctora, tiene carácter oficial y validez en todo el territorio nacional y está reconocido en todo el Espacio Europeo de Educación Superior.

Para la obtención del título de doctor es necesario demostrar la capacidad de realizar una investigación original, de manera autónoma, con un nivel de calidad reconocible a nivel internacional, que deberá culminar con la redacción y defensa de la tesis doctoral ante un tribunal de doctores expertos en la disciplina en la que se encuadra dicha investigación que evaluará y determinará su suficiencia.



La formación doctoral se estructura en programas que ofrecen formación transversal y específica correspondiente a su ámbito, si bien la actividad esencial del doctorando será la investigadora. Los programas contemplan diversas actividades formativas que el doctorando debe realizar durante su estancia en el programa; no se requiere la superación de créditos ECTS (excepto para aquellos estudiantes que, por sus estudios de origen, deban cursar complementos formativos en aquellos programas que así lo exijan).

Para cursar los estudios de doctorado en la UCM es necesario solicitar [admisión](#), dentro del plazo establecido para cada curso académico, en alguno de los programas ofertados por la Escuela de Doctorado. Una vez admitido, es necesario realizar la [matrícula](#) que se renovará cada curso hasta la [presentación y depósito de la tesis doctoral](#).

## Vías de acceso

### Titulación y autorización

- Estar en posesión de los títulos oficiales españoles de **Grado**, o equivalente, y de **Máster** Universitario o equivalente, habiendo superado al menos 300 créditos ECTS en el conjunto de ambas enseñanzas.
- Asimismo podrán acceder quienes cumplan alguna de las siguientes condiciones:
  - Título universitario oficial de **Licenciado, Arquitecto, Ingeniero o título de Doctor, o equivalente a ellos**, expedido por alguna **universidad española** u homologado o declarado equivalente por el Ministerio de Educación, Cultura y Deporte a dichos títulos.
  - Título universitario oficial español, o de otro país integrante del Espacio Europeo de Educación Superior, que **habilite para el acceso a Máster**, teniendo **superados** (no reconocidos) un mínimo de **300 créditos ECTS** en el conjunto de estudios universitarios oficiales, de los que **al menos 60 habrán de ser de nivel de Máster**.
  - Título oficial español de **Graduado/a**, cuya duración, conforme a normas de derecho comunitario, sea de **al menos 300 créditos ECTS**.
  - Titulados universitarios que hayan superado con **evaluación positiva** al menos **dos años** de formación de un programa para la obtención del título oficial de alguna de las **especialidades en Ciencias de la Salud** (MIR, EIR, FIR, etc.).
  - Título obtenido conforme a **sistemas educativos extranjeros ajenos al Espacio Europeo de Educación Superior**, sin necesidad de homologación, previa **autorización rectoral** (comprobación por la universidad de que el nivel de formación es equivalente a la del título oficial de Máster Universitario y que faculta en el país expedidor para el acceso a doctorado).
    - Estos estudiantes podrán solicitar la admisión en los plazos que se indiquen en la convocatoria de admisión adjuntando el resguardo de haber solicitado la autorización.



- **Diploma de Estudios Avanzados** obtenido de acuerdo con lo dispuesto en el **Real Decreto 778/1998, de 30 de abril**, o haber alcanzado la suficiencia investigadora regulada en el Real Decreto 185/1985, de 23 de enero.
- Estar cursando, durante el curso 2019-2020, una titulación universitaria oficial española que faculte para el acceso a doctorado y estar en condiciones de acreditarla antes del **30 de noviembre de 2020**.
- Título universitario oficial que haya obtenido la correspondencia al nivel 3 del Marco Español de Cualificaciones para la Educación Superior.

Algunos programas contemplan la exigencia de **superar complementos formativos**, que serán determinados por la Comisión Académica del programa, en función del perfil de acceso del estudiante.

También hay algunos programas que exigen requisitos específicos para la admisión que se podrán consultar en la página web de cada programa.

En algunos programas, los solicitantes deberán demostrar su dominio del español. A este respecto podrán informarse en la [Secretaría del Centro](#) donde vayan a realizar sus estudios de Doctorado.

## Información adicional para estudiantes con estudios extranjeros

### Acceso a Doctorado

#### *Homologación o equivalencia*

Si el estudiante dispone de credencial de homologación o declaración de equivalencia a titulación y nivel académico otorgada por el **Ministerio de Educación, Cultura y Deporte**, los trámites que deberá realizar para solicitar la admisión en estudios de doctorado serán los mismos que los de los que hayan obtenido su título en España.

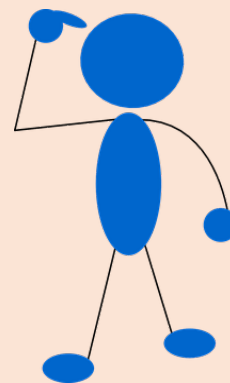

### ***Permiso de acceso***

Los estudiantes que **no** tengan **homologación o equivalencia** en España y cuyo título proceda de un **país ajeno al EEES**, podrán acceder a estudios de doctorado solicitando, antes de formalizar la preinscripción, un **permiso de acceso a doctorado** (aunque pueden solicitar la plaza **solo podrán ser admitidos** si ya cuentan con la autorización otorgada). Los trámites de este permiso se inician y presentan en:

**Vicerrectorado de Estudiantes. Negociado de Convalidaciones**

Avda. Complutense, s/n

Ciudad Universitaria. 28040 MADRID

Teléfono: 91 394 1288

Correo Electrónico: [convalid@rect.ucm.es](mailto:convalid@rect.ucm.es)

Plazo de solicitud: **15 de enero a 30 de septiembre. (Se recomienda solicitarlo antes del 31 de julio)** (Consultar previamente, ya que estas fechas pueden sufrir variación)

### ***Impreso de solicitud, normas de tramitación y procedimiento***

**No será necesario solicitarlo:**

- Si ya tiene autorización concedida en cursos anteriores (si el permiso se obtuvo con anterioridad a 2011 sólo será válido para el periodo de investigación).
- Si acredita la posesión de un título de Máster Universitario Oficial obtenido en cualquiera de las universidades españolas, según el RD 1393/2007, o en cualquier universidad del EEES con posterioridad al año 2007. En este caso deberá acreditar el título que le dio acceso al máster.

## Otros cursos (Formación Permanente, cursos de verano, de idiomas...)

---

### Formación Permanente

Las enseñanzas de formación permanente se entienden como todas aquellas actividades de *"aprendizaje a lo largo de la vida con el objetivo de mejorar los conocimientos, las competencias y las aptitudes con una perspectiva personal, cívica, social o relacionada con el empleo"* (Consejo de Europa, Comunicado de Feira, 2000). Su importancia e incorporación plena a la educación superior se planteó desde la misma Declaración de Bolonia de 1999 y ha estado presente en las diferentes declaraciones de las reuniones de Ministros que han ido consolidando el Espacio Europeo de Educación Superior.



Las enseñanzas propias de la Universidad Complutense de Madrid cuentan con una larga tradición de oferta amplia y de calidad.

Nuestra oferta de formación permanente está organizada en cursos de distinta duración y grado de especialización, con participación exclusiva de la Universidad Complutense o mediante numerosos convenios de colaboración con muy variadas instituciones y empresas, públicas o privadas. Los programas de los cursos, en sus distintos formatos presenciales, semi-presenciales y on-line, abarcan un extenso espectro del conocimiento y se adaptan a las necesidades laborales de los estudiantes, con la marca Complutense de liderazgo, innovación, aprendizaje práctico, emprendimiento y calidad en todas nuestras áreas.

## Tipos de títulos dentro de la oferta de Formación Permanente:

### Máster Propio

Son estudios que exigen titulación universitaria previa y tienen una duración de entre 60 y 180 créditos ECTS. Se cursan al menos durante un año académico y contemplan la elaboración y defensa de un Trabajo Fin de Máster (TFM).



### Diploma de Especialización

Son estudios que exigen titulación universitaria previa y tienen una duración de entre 30 y 59 créditos ECTS.

### Experto

Son estudios que exigen titulación universitaria previa y tienen una duración de entre 20 y 29 créditos ECTS.

### Diplomas de Formación Permanente

Son estudios que tienen una duración de 15 créditos ECTS o más.

### Certificados de Formación Permanente

Son estudios que tienen una duración de menos de 15 créditos ECTS.

## **Programación**

Tanto las propuestas de cursos como la fecha de realización de los mismos, debido a la tipología de estas enseñanzas, que es dinámica y permanentemente cambiante, se realizan a lo largo de todo el curso académico. Para conocer la programación vigente en cada momento puede acceder desde el menú de estudios de la página web de la UCM ([www.ucm.es/cfp/](http://www.ucm.es/cfp/))

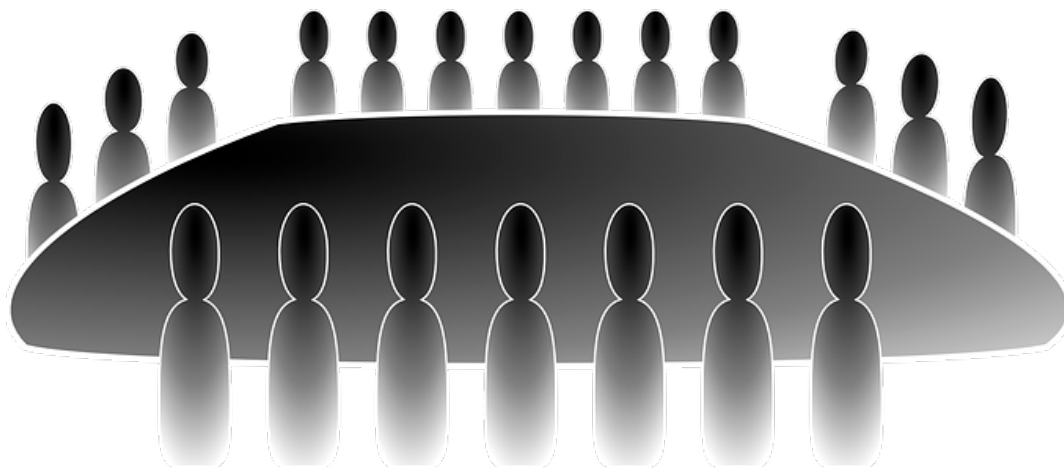

## Acceso a Máster Propio, Diploma de Especialización y Experto

Podrá acceder directamente a estos estudios en el caso de que se encuentre en alguna de las siguientes situaciones:

- Si se está en posesión del título de Licenciado, Ingeniero, Arquitecto o de Grado obtenido en una universidad española.
- Si se ha obtenido la homologación o declaración de equivalencia del Ministerio español con competencias en Educación por estudios realizados en universidades o centros de enseñanza superior en el extranjero.
- Si se está en posesión de un título universitario del Espacio Universitario de Educación Superior (EEES) que faculte para el acceso a estudios de posgrado en el estado en que se expidió el título (la documentación que acredite la titulación debe estar traducida al castellano por un traductor jurado).
- Si se ha obtenido la autorización del Rector de esta Universidad para cursar estudios de Máster oficial o de Doctorado.



Podrá acceder igualmente, previa autorización excepcional de la Comisión de Formación Permanente, si pertenece a alguno de los siguientes colectivos:

- Titulados de sistemas educativos ajenos al Espacio Europeo de Educación Superior (EEES) con estudios cursados que acrediten un nivel de formación equivalente a los correspondientes títulos universitarios oficiales españoles y que den acceso a enseñanzas de posgrado en el país expedidor del título. La UCM comprobará la documentación presentada, que deberá estar traducida al castellano por un traductor jurado.
- Estudiantes que hubieran superado 180 créditos de una misma titulación oficial en España, y justifiquen estar matriculados del total de las asignaturas restantes para la obtención del título oficial. No tendrán derecho a la expedición del correspondiente título de formación permanente hasta que no se justifique la obtención de la titulación oficial previa.
  - Quienes acrediten una notable experiencia profesional en el campo de actividades propias del curso, siempre que se reúnan los requisitos generales de acceso a la universidad española (Selectividad, PAU, EvAU) o cuenten con un título de Formación Profesional de Grado Superior (antes Técnico Especialista de FP II).



## Acceso a Diplomas y Certificados de Formación Permanente

Estas enseñanzas, con carácter general, no exigen titulación universitaria previa, sin embargo, alguno de los cursos sí podría requerirla, por lo que se deberán cumplir los requisitos que en cada uno de los cursos establezca la Dirección del mismo.

La documentación que acredite que cumplen con los requisitos exigidos para acceder al curso, deberá ser entregada al Director/a del mismo antes de formalizar la matrícula.

## Cursos de verano San Lorenzo de El Escorial

**A**l finalizar el periodo de actividad reglada universitaria y en un entorno y formato diferentes, la oferta de los [Cursos de Verano Complutense](#), en San Lorenzo de El Escorial, persigue la calidad académica al abordar los temas de mayor actualidad científica, cultural, social y política.

Los Cursos de Verano Complutense son, desde el año 1988, una referencia internacional para universitarios y público en general como foro de intercambio intelectual. Pretenden siempre, con su amplia y variada oferta, dentro del máximo rigor académico e internacionalización, ser un encuentro transversal que dé respuesta a los desafíos que la sociedad tiene en cada momento. En ellos, científicos, políticos, economistas, escritores, sindicalistas, periodistas y artistas debaten y reflexionan sobre temas de actualidad.

Cada uno de los cursos se desarrolla por medio de exposiciones teóricas, charlas y talleres prácticos. El mundo de la cultura ofrece paralelamente actividades lúdicas que facilitan el intercambio informal entre profesionales, docentes y participantes en espacios abiertos.

Los Cursos son, por su rigor y por el amplio abanico de temas que tratan cada año, referencia para los medios de comunicación, centros académicos, empresariales y profesionales de todo tipo.

Anualmente se hace pública la convocatoria en la que se establecen las fechas de celebración de cada edición, normalmente en el mes de julio, y se informa del plazo y procedimiento para la presentación de solicitudes.



## Escuela Complutense de Verano

La [Escuela Complutense de Verano](#) es una actividad formativa de la Universidad Complutense de Madrid, que consiste en el desarrollo de cursos superiores especializados a lo largo de tres semanas del mes de julio.

Los cursos responden a cuatro bloques temáticos: Ciencias de la Salud, Ciencias Experimentales, Ciencias Sociales y Humanidades. Tienen una duración de 75 horas lectivas, que se reconocen en un diploma oficial Complutense a la finalización de los mismos. Se conceden tres créditos de grado para los estudiantes que cursan estudios en la Complutense.

Los cursos, en su gran mayoría impartidos en castellano, están dirigidos a estudiantes universitarios, postgraduados y profesionales de cualquier actividad. Es habitual una gran presencia internacional.

La Universidad Complutense oferta en cada edición una serie de ayudas económicas destinadas a todos los estudiantes para el pago de la matrícula, alojamiento y manutención, patrocinadas principalmente por el Banco Santander.

## Escuela Complutense Latinoamericana

La Universidad Complutense de Madrid (UCM), a través de su Fundación General (FGUCM) y del Vicerrectorado de Relaciones Internacionales y Cooperación, y con el patrocinio del Banco Santander, puso en marcha en el año 2006 la [Escuela Complutense Latinoamericana \(ECL\)](#). Se trata de una iniciativa de carácter formativo cuyo propósito principal consiste en potenciar un marco de cooperación universitaria de ámbito internacional, promoviendo actividades que aumenten los lazos de unión no sólo entre las instituciones, sino especialmente entre los miembros de las comunidades universitarias.

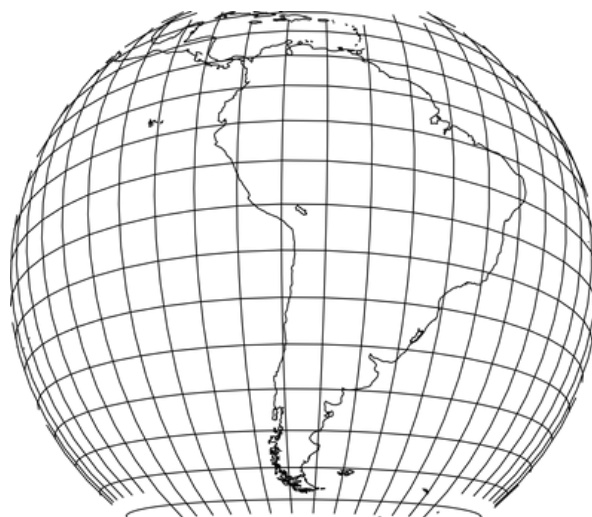

De esta forma, la Escuela Complutense Latinoamericana nació para estrechar los vínculos que interrelacionan a la Universidad Complutense con el resto de instituciones académicas universitarias de América Latina, hermanadas ya en muchos

casos mediante convenios de colaboración. Así, la Escuela surge como un punto de encuentro entre España y Latinoamérica, en el que docentes y estudiantes de diferentes universidades pueden, al menos durante dos semanas, compartir sus conocimientos y enriquecerse con el intercambio de experiencias.

Esta actividad formativa sin parangón en el mundo universitario ha demostrado, en este corto espacio de tiempo, ser un buen instrumento para generar un clima de confianza institucional y académica en donde resulta fácil establecer relaciones profesionales y científicas con la finalidad de tener continuidad en proyectos futuros de cooperación. El valor añadido de la ECL es, por tanto, contribuir a profundizar en la cooperación estratégica entre las universidades participantes estimulando la cooperación en otros planos de interés mutuo tales como la creación de grupos de trabajo para articular proyectos conjuntos de investigación, cursos de doctorado, formación de posgrado, etc.

Hasta la fecha se han desarrollado veintiocho ediciones distribuidas de la siguiente manera:

- Argentina:
  - Universidad Nacional de Córdoba (2006, 2007, 2010 y 2018).
  - Universidad Nacional de La Plata (2008, 2009 y 2011).
  - Universidad de Buenos Aires (2012, 2013 y 2014).
  - Universidad Nacional de La Plata y Universidad Nacional de Tres de Febrero (2015).
  - Universidad Nacional de Tres de Febrero (2017).
- Brasil:
  - Universidad Federal de Santa Catarina (2007).
- Bolivia:
  - Universidad Autónoma Gabriel René Moreno (2019).
  - Universidad Católica Boliviana “San Pablo” (2019).
  - Universidad Privada de Santa Cruz de la Sierra (2019).
  - Universidad Tecnológica de Santa Cruz (2019).
- Chile:
  - Universidad de Santiago de Chile (2016).
- Colombia:
  - Universidad de Cartagena (2009 y 2016).
  - Universidad Tecnológica de Bolívar (2009).
  - Universidad Jorge Tadeo Lozano (2016).
- México:
  - Benemérita Universidad Autónoma de Puebla (2006, 2007, 2011, 2013 y 2015).
  - Universidad de Guadalajara (2008, 2010 y 2017).

- Universidad Veracruzana (2019).
- Perú:
  - Universidad Nacional Mayor de San Marcos de Lima (2014 y 2018).

**Como datos numéricos reseñables caben destacan los siguientes:**

- Han participado 8.569 estudiantes.
- De 38 nacionalidades.
- Se han convocado 328 cursos.
- La media de cursos por edición ha sido 11,7.
- La media de estudiantes por curso ha sido de 26,1.
- Se han concedido 7.797 ayudas:
  - Ayudas de desplazamiento: 360.
  - Ayudas de alojamiento y manutención: 1.699.
  - Ayudas de matrícula: 5738.
- El número de profesores participantes ha sido de 1.383.
- Satisfacción global del profesorado ha sido de 4,5 (sobre 5,0).
- Satisfacción global del alumnado ha sido de 4,2 (sobre 5,0).

La Escuela Complutense Latinoamericana se ha convertido en un referente en toda Latinoamérica. Su prestigio ha hecho que muchas universidades latinoamericanas se ofrezcan continuamente como sede de próximas ediciones.

Siempre que se produce el evento, su repercusión es amplia en el país receptor tanto en medios académicos como investigadores, multiplicándose las entrevistas en diarios y radios.

La Escuela atrae asimismo a gran cantidad de profesionales - juristas, médicos, economistas, científicos, etc.- que desean una formación continua y especializada, que se desplazan desde cualquier país latinoamericano hasta la universidad sede para asistir a cursos específicos del sector.

Igualmente, siendo uno de los objetivos de la Escuela la creación de redes de investigación latinoamericana, son muchos los grupos de investigación que han comenzado a partir de la Escuela, así como muchos los que han consolidado y ampliado sus relaciones e intercambios.



### **Programación**

Son cursos de 50 horas lectivas, y se contabilizan 10 horas más de trabajo personal que el alumnado debe realizar (total 60 horas), distribuidas en dos semanas de clases e impartidas al 50% por profesorado de la UCM y profesorado de la Universidad Sede, en horario de mañana o tarde, en función de las necesidades de la Universidad Sede y del perfil de su alumnado.

En cada Escuela se ofertan entre 10 y 12 cursos, intentando siempre una distribución y equilibrio entre las diferentes áreas de conocimiento, atendiendo a las enseñanzas impartidas por cada una de las universidades y a sus respectivos intereses.

Los cursos se seleccionan meticulosamente tras la apertura de un periodo de convocatoria abierta a todo el profesorado de la Universidad Complutense y de la Universidad Sede, en el que se presentan propuestas consensuadas.

### Alumnado

Son los órganos competentes los responsables de establecer el perfil del alumnado que podrá matricularse en el curso. Generalmente, los cursos de la ECL se dirigen a la comunidad universitaria, ya sea a estudiantes de Grado, Posgrado, Doctorado, Máster o Magíster, así como a la sociedad en general, teniendo en cada edición inscritos a profesionales de las diversas áreas convocadas.

El 70% de los estudiantes suelen ser nacionales del país de la Universidad Sede, pero hay un 30% restante que, acogiéndose al programas de ayudas ofertadas, se desplazan de toda Latinoamérica y España.

Finalizados los cursos, a los estudiantes que superen la prueba de evaluación y cumplan con la normativa de asistir al menos al 90% de las clases, se les hará entrega de un diploma firmado por los rectores de las universidades participantes, así como de un certificado de asistencia con la calificación obtenida y que está firmado por el responsable de la Escuela.

### Ayudas disponibles

El precio de cada curso es de 200 € aunque hay ayudas que lo abaratan entre un 30 y un 50%, que se conceden de forma automática y de las que se benefician la gran mayoría de los asistentes.

Clases de ayudas:

- **Ayuda de matrícula para alumnado o personal de la UCM y de la Universidad Sede:** tienen un descuento en la matrícula del 50% del precio, es decir, el curso tendrá un coste de 100 € para los estudiantes y el personal de ambas universidades. Se concede de forma automática, sólo con solicitarla.
- **Ayuda de matrícula para el resto de alumnado, que no sean UCM ni de la Universidad Sede:** tienen un descuento en la matrícula del 30% del precio, es decir, el curso tendrá un coste de 140 € e igualmente se concede de forma automática, sólo con solicitarla.
- **Ayuda de alojamiento y manutención:** cubre el alojamiento y la manutención (desayuno, comida o cena), durante las dos semanas de clases, de estudiantes no residentes en la ciudad de la Universidad Sede. Se ofertan en torno a 60 y son solicitadas en su mayoría por estudiantes de Latinoamérica y España.

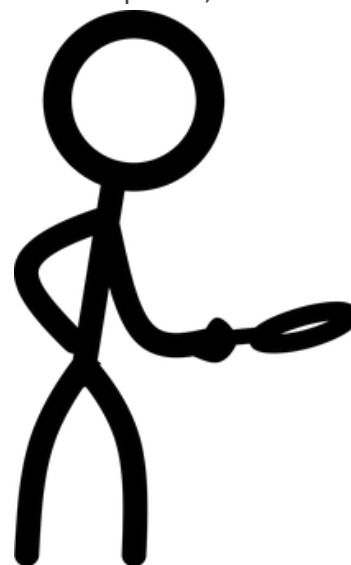

- **Ayuda de desplazamiento:** consiste en subvencionar hasta un máximo de **400 €** el desplazamiento de alumnado no residente en la ciudad de la Universidad Sede. Se ofertan en torno a 20 y son solicitadas en su mayoría por estudiantes de toda Latinoamérica y España.

## Universidades Norteamericanas Reunidas

**E**l programa de [Universidades Norteamericanas Reunidas](#) es un consorcio universitario que permite a los estudiantes americanos de las universidades asociadas cursar estudios en la Universidad Complutense un semestre académico o un curso completo. Dicho consorcio comenzó en 1967 en la que fue la Facultad de Filosofía y Letras. Hoy día mantiene un convenio con las tres facultades: Filosofía, Filología y Geografía e Historia. Las oficinas de las diferentes instituciones académicas se encuentran en la Facultad de Geografía e Historia.

Los estudiantes de las universidades asociadas cursan asignaturas impartidas en español de distintas disciplinas (filología, geografía, historia, filosofía, economía...) entre las ofertadas en el programa de Reunidas, y las universidades de origen les otorgan créditos hacia sus respectivos grados. Los estudiantes pueden ampliar su formación matriculándose en asignaturas de grado de las tres facultades, compartiendo así aula con estudiantes españoles.

Reunidas facilita la integración del alumnado norteamericano en la cultura académica de la Universidad Complutense, pudiendo disfrutar de las diferentes instalaciones universitarias (deportes, bibliotecas, etc) y las actividades asociadas a ella. Por ello, la inmersión del estudiante en la experiencia española abarca tanto el ámbito académico como el socio-cultural.

## Idiomas Complutense

**L**a Universidad Complutense de Madrid, a través de [Idiomas Complutense](#), pone a disposición de sus estudiantes un instrumento eficaz para el dominio de las lenguas modernas desde la propia institución universitaria. En la actualidad, Idiomas Complutense cuenta con una matrícula de más de 7000 estudiantes, entre estudiantes, PDI (Personal Docente e Investigador) y PAS (Personal de Administración y Servicios) de la UCM, profesores de Secundaria de la Comunidad de Madrid, y otras personas procedentes de diversos ámbitos académicos y profesionales, interesadas en el aprendizaje y acreditación de lenguas extranjeras, con el único requisito de ser mayor de 16 años.

Los estudiantes pueden elegir entre 32 lenguas distintas:

**Alemán, Árabe, Búlgaro, Catalán, Checo, Chino, Coreano, Danés, Eslovaco, Euskera, Finés, Francés, Gallego, Griego moderno, Hebreo Moderno, Hindi, Húngaro, Inglés, Italiano, Japonés, Lengua de Signos Española, Neerlandés, Noruego, Persa, Polaco, Portugués, Rumano, Ruso, Serbio y Croata, Sueco, Swahili, Turco y Yiddish.**

La docencia se imparte en distintas Facultades y centros adscritos a la UCM a través de cursos **cuatrimestrales** o **intensivos de verano** con un bajo coste económico. Además de los cursos cuatrimestrales generales, se ofertan cursos de preparación para los exámenes de acreditación Cambridge, CertAcles, TOEFL, IELTS, NÖKEN (japonés) y TOPIK (coreano), y cursos específicos: Conversación, Traducción, Fines académicos, Fines jurídicos, Business English.

Los cursos de Idiomas Complutense se adaptan a las directrices del Consejo de Europa en materia de niveles de lengua y procedimientos de evaluación, especificadas en el documento **Marco de Referencia Europeo**. A través de la aplicación de dicho Marco, Idiomas Complutense facilita el reconocimiento oficial en toda Europa de las calificaciones obtenidas.



Las enseñanzas de este Centro pueden ser reconocidas como **créditos ECTS** para las enseñanzas de grado de la UCM (hasta un máximo de 3 créditos por el conocimiento de lenguas diferentes del español).

Por firma de convenio con los correspondientes organismos oficiales, **Idiomas Complutense es Centro Oficial Examinador** de los exámenes **CertAcles** (inglés: B1, B2 y C1), de **Cambridge** (inglés: *First Certificate, Advanced, Proficiency* y *Business English*), de los exámenes **ÖSD** (alemán: *Zertifikat A2, B1, B2, C1*), de los exámenes **TOPIK** (coreano) y de los exámenes **NÖKEN** (japonés: N5 – N1). Además, Idiomas Complutense realiza exámenes para los estudiantes de la UCM que solicitan una beca **Erasmus** y **Exámenes de acreditación B1**, para todos aquellos estudiantes de Grado y Posgrado que necesitan acreditar un determinado nivel de competencia lingüística en alemán, francés, italiano y portugués. Todos los exámenes elaborados en Idiomas Complutense se adaptan a la normativa del Consejo de Europa especificado en su *Manual for relating language exams to the Common European Framework*.

## Centro Complutense para la Enseñanza del Español (CCEE)

La Universidad Complutense, Campus de excelencia internacional, ofrece cursos de español para extranjeros desde 1928 en la Facultad de Filología.

El [Centro Complutense para la Enseñanza del Español \(CCEE\)](#)

- Imparte cursos de lengua y cultura española para extranjeros
  - todos los niveles del Marco Común Europeo para la enseñanza de segundas lenguas
  - práctica de todas las destrezas
  - cursos orientados al mundo laboral: español de los negocios
- es centro examinador del DELE
- ofrece tutorías individuales
- cuenta con una asesoría psicopedagógica
- ofrece cursos específicos para la formación de profesores:
  - cursos de historia, arte, literatura y cultura
  - Curso Superior de Cultura impartido por prestigiosos profesores
- organiza actividades para que los estudiantes extranjeros profundicen en el conocimiento de la cultura española
  - rutas turísticas guiadas
  - visitas a museos y otras instituciones
- establece acuerdos con universidades extranjeras para favorecer la recepción de estudiantes



Los cursos son impartidos por profesores especialistas altamente cualificados y por profesores de la prestigiosa Facultad de Filología de la Universidad Complutense.

Todos los estudiantes del CCEE pueden disfrutar, como cualquier estudiante de la UCM, de los servicios e instalaciones de la universidad:

- acceso a biblioteca y laboratorios de idiomas

- aula de informática y conexión WIFI gratuita
- instalaciones deportivas y piscina
- comedores universitarios

## Universidad para Mayores



La Universidad desea participar de la formación universitaria de las personas mayores a lo largo de toda la vida, reconocida como un derecho por el Espacio Europeo de Educación Superior. Representa, para estas personas, una oportunidad de asistir a la universidad a través de un programa específico para ellos.

Se ofertan a través de la [Universidad para Mayores](#) dos Ciclos: un Primer Ciclo, dirigido personas mayores de 55 años, desarrollado en cuatro cursos académicos, y un Segundo Ciclo: Ciclo de Especialización, dirigido a personas mayores de 50 años. En la actualidad cuenta con más de 2.100 estudiantes matriculados.



# Anexo.- Estudios impartidos

## Grado y Doble Grado

---

**Curso 2020/2021.**

### **Titulaciones Internacionales**

---

- [Doble Grado en Filosofía \(con UNAM\)](#)
- [Grado Conjunto en Administración y Dirección de Empresas \(UCM y HWR, Berlín\)](#)
- [Grado Conjunto en Derecho Mención en Derecho Francés \(con U. Sorbonne\). \(Plan a extinguir\)](#)
- [Grado Conjunto en Derecho Plan 2020 \(con U. Sorbonne\)](#)
- [Grado Conjunto en Estudios Hispano-Alemanes \(con la U. de Ratisbona\)](#)
- [Programa Integrado Grado y Máster en Ciencias Políticas Mención en Derechos Humanos e Innovación Social y Política \(con U. Toulouse\)](#)
- [Programa Integrado Grado y Máster en Turismo \(con la U. Sorbona\)](#)

### **Dobles Grados**

---

- [Administración y Dirección de Empresas - Ingeniería Informática Plan 2019](#)
- [Administración y Dirección de Empresas - Ingeniería Informática. \(Plan a extinguir\)](#)
- [Ciencias Políticas - Filosofía](#)
- [Derecho - Administración y Dirección de Empresas \(ofrece un grupo en inglés en ADE\). Plan a extinguir](#)
- [Derecho - Administración y Dirección de Empresas Plan 2020 \(ofrece un grupo en inglés en ADE\)](#)
- [Derecho - Ciencias Políticas Plan 2020](#)
- [Derecho - Ciencias Políticas. \(Plan a extinguir\)](#)
- [Derecho - Relaciones Laborales y Recursos Humanos Plan 2020](#)
- [Derecho - Relaciones Laborales y Recursos Humanos. \(Plan a extinguir\)](#)
- [Derecho y Filosofía Plan 2020](#)
- [Derecho y Filosofía. \(Plan a extinguir\)](#)
- [Doble Grado en Filosofía \(con UNAM\)](#)
- [Economía - Matemáticas y Estadística Plan 2019](#)
- [Economía - Matemáticas y Estadística. \(Plan a extinguir\)](#)
- [Economía - Relaciones Internacionales \(ofrece un grupo en inglés en Economía\)](#)

- [Farmacia y Nutrición Humana y Dietética Plan 2019](#)
- [Farmacia y Nutrición Humana y Dietética. \(Plan a extinguir\)](#)
- [Gestión y Administración Pública - Economía](#)
- [Historia - Filología Clásica](#)
- [Ingeniería Informática - Matemáticas Plan 2019](#)
- [Ingeniería Informática - Matemáticas. \(Plan a extinguir\)](#)
- [Maestro en Educación Infantil y Maestro en Educación Primaria](#)
- [Maestro en Educación Infantil y Pedagogía](#)
- [Maestro en Educación Primaria y Pedagogía](#)
- [Matemáticas - Física \(ofrece un grupo en inglés\) Plan 2019](#)
- [Matemáticas - Física \(ofrece un grupo en inglés\). \(Plan a extinguir\)](#)
- [Psicología y Logopedia Plan 2020](#)
- [Química y Bioquímica](#)
- [Sociología - Relaciones Internacionales y Experto en Desarrollo](#)
- [Turismo y Comercio](#)

## Formación Complementaria

---

- [Asignaturas para la Docencia en Centros Privados y Concertados - Filosofía](#)
- [Asignaturas para la Docencia en Centros Privados y Concertados - Geografía e Historia](#)
- [Asignaturas Transversales](#)
- [Cursos de Formación Informática](#)
- [Declaración Eclesiástica de Competencia Académica \(DECA\)](#)
- [Grupos 0](#)
- [Oferta de Idiomas como Formación Complementaria](#)

## Artes y Humanidades

---

- [Arqueología](#)
- [Bellas Artes](#)
- [Conservación y Restauración del Patrimonio Cultural](#)
- [Diseño](#)
- [Español: Lengua y Literatura](#)
- [Estudios Ingleses](#)
- [Estudios Semíticos e Islámicos](#)
- [Filología Clásica](#)
- [Filosofía](#)
- [Grado Conjunto en Estudios Hispano-Alemanes \(con la U. de Ratisbona\)](#)
- [Historia](#)
- [Historia del Arte](#)
- [Lenguas Modernas y sus Literaturas](#)
- [Lingüística y Lenguas Aplicadas Plan 2019](#)
- [Lingüística y Lenguas Aplicadas. \(Plan a extinguir\)](#)
- [Literatura General y Comparada](#)

- [Musicología](#)
- [Traducción e Interpretación](#)

## Ciencias

---

- [Biología Plan 2018](#)
- [Biología. \(Plan a extinguir\)](#)
- [Bioquímica](#)
- [Ciencia y Tecnología de los Alimentos](#)
- [Física \(ofrece un grupo en inglés\)](#)
- [Geología](#)
- [Matemáticas](#)
- [Matemáticas y Estadística Plan 2019](#)
- [Matemáticas y Estadística. \(Plan a extinguir\)](#)
- [Química](#)

## Ciencias de la Salud

---

- [Enfermería Plan 2020](#)
- [Enfermería. \(Plan a extinguir\)](#)
- [Farmacia \(Plan 2019\)](#)
- [Farmacia. \(Plan a extinguir\)](#)
- [Fisioterapia Plan 2020](#)
- [Fisioterapia. \(Plan en extinción\)](#)
- [Logopedia Plan 2018](#)
- [Medicina](#)
- [Nutrición Humana y Dietética](#)
- [Odontología](#)
- [Óptica y Optometría](#)
- [Podología Plan 2020](#)
- [Podología. \(Plan a extinguir\)](#)
- [Psicología. Mención Psicología de la Salud. Plan 2020](#)
- [Terapia Ocupacional](#)
- [Veterinaria](#)

## Ingenierías y Arquitectura

---

- [Desarrollo de Videojuegos Plan 2019](#)
- [Desarrollo de Videojuegos. \(Plan a extinguir\)](#)
- [Ingeniería de Computadores Plan 2019](#)
- [Ingeniería de Computadores. \(Plan a extinguir\)](#)
- [Ingeniería de Materiales](#)
- [Ingeniería del Software Plan 2019](#)
- [Ingeniería del Software. \(Plan a extinguir\)](#)
- [Ingeniería Electrónica de Comunicaciones Plan 2020](#)

- [Ingeniería Electrónica de Comunicaciones. \(Plan a extinguir\)](#)
- [Ingeniería Geológica](#)
- [Ingeniería Informática \(ofrece un grupo en inglés\) Plan 2019](#)
- [Ingeniería Informática \(ofrece un grupo en inglés\). \(Plan a extinguir\)](#)
- [Ingeniería Matemática](#)
- [Ingeniería Química](#)

## **Ciencias Sociales y Jurídicas**

---

- [Administración y Dirección de Empresas \(ADE\)](#)
- [Administración y Dirección de Empresas \(ADE\) \(en inglés\)](#)
- [Antropología Social y Cultural](#)
- [Ciencias Políticas](#)
- [Comercio](#)
- [Comunicación Audiovisual](#)
- [Criminología](#)
- [Derecho \(ofrece un grupo semipresencial\). Plan en Extinción.](#)
- [Derecho \(Plan 2020\)](#)
- [Economía](#)
- [Economía \(en inglés\)](#)
- [Educación Social](#)
- [Estadística Aplicada](#)
- [Finanzas, Banca y Seguros](#)
- [Geografía y Ordenación del Territorio](#)
- [Gestión y Administración Pública Plan 2018](#)
- [Gestión y Administración Pública. \(Plan a extinguir\)](#)
- [Grado Conjunto en Administración y Dirección de Empresas \(UCM y HWR, Berlín\)](#)
- [Grado Conjunto en Derecho Mención en Derecho Francés \(con U. Sorbonne\). \(Plan a extinguir\)](#)
- [Grado Conjunto en Derecho Plan 2020 \(con U. Sorbonne\)](#)
- [Información y Documentación Plan 2019](#)
- [Información y Documentación. \(Plan a extinguir\)](#)
- [Maestro en Educación Infantil](#)
- [Maestro en Educación Primaria \(ofrece un grupo bilingüe español - inglés\)](#)
- [Pedagogía](#)
- [Periodismo](#)
- [Programa Integrado Grado y Máster en Ciencias Políticas Mención en Derechos Humanos e Innovación Social y Política \(con U. Toulouse\)](#)
- [Programa Integrado Grado y Máster en Turismo \(con la U. Sorbona\)](#)
- [Publicidad y Relaciones Públicas](#)
- [Relaciones Internacionales](#)
- [Relaciones Laborales y Recursos Humanos Plan 2020](#)
- [Relaciones Laborales y Recursos Humanos. Plan a Extinguir.](#)
- [Sociología](#)
- [Trabajo Social](#)

- [Turismo](#)

## **Titulaciones en Centros Adscritos**

---

- [Administración y Dirección de Empresas \(CES Cardenal Cisneros\)](#)
- [Administración y Dirección de Empresas \(CES CUNEF\)](#)
- [Administración y Dirección de Empresas \(CES Villanueva\)](#)
- [Administración y Dirección de Empresas \(RCU El Escorial-María Cristina\)](#)
- [Comunicación Audiovisual \(CES Villanueva\)](#)
- [Derecho - Administración y Dirección de Empresas \(CES Villanueva\)](#)
- [Derecho - Administración y Dirección de Empresas Plan 2020 \(CES Cardenal Cisneros\)](#)
- [Derecho - Administración y Dirección de Empresas Plan 2020 \(CES CUNEF\)](#)
- [Derecho \(CES Villanueva\).](#)
- [Derecho Plan 2020 \(CES Cardenal Cisneros\)](#)
- [Derecho Plan 2020 \(CES CUNEF\)](#)
- [Derecho Plan 2020 \(CES IEB\)](#)
- [Derecho Plan 2020 \(ISDE\)](#)
- [Derecho Plan 2020 \(RCU El Escorial-María Cristina\)](#)
- [Educación Social \(CES Don Bosco\)](#)
- [Maestro en Educación Infantil \(CES Don Bosco\)](#)
- [Maestro en Educación Infantil \(EU ESCUNI\)](#)
- [Maestro en Educación Infantil \(EU Fomento de Centros de Enseñanza\)](#)
- [Maestro en Educación Infantil y Maestro en Educación Primaria \(EU ESCUNI\)](#)
- [Maestro en Educación Infantil y Pedagogía \(CES Don BOSCO\)](#)
- [Maestro en Educación Primaria \(CES Don Bosco\)](#)
- [Maestro en Educación Primaria \(EU ESCUNI\)](#)
- [Maestro en Educación Primaria \(EU Fomento de Centros de Enseñanza\)](#)
- [Maestro en Educación Primaria y Pedagogía \(CES Don BOSCO\)](#)
- [Pedagogía \(CES Don Bosco\)](#)
- [Periodismo \(CES Villanueva\)](#)
- [Psicología \(CES Villanueva\)](#)
- [Psicología. Mención Psicología de la Salud. Plan 2020 \(CES Cardenal Cisneros\)](#)
- [Publicidad y Relaciones Públicas \(CES Villanueva\)](#)

## Máster

---

### Curso 2020/2021.

#### Titulaciones Internacionales

---

- [Doble Máster en Lengua Francesa Aplicada \(UCM y U. París Sorbona\) y Formación del Profesorado \(UCM\)](#)
- [Erasmus Mundus 4 Cities: Unica Euromaster in Urban Studies](#)
- [Erasmus Mundus en Física Nuclear](#)
- [Erasmus Mundus en Parliamentary Procedures and Legislative Drafting](#)
- [Erasmus Mundus in Plasma Physics and Nuclear Fusion](#)
- [Estudios Interculturales Europeos \(conjunto con U. Clermont-Auvergne y U. Regensburg\)](#)
- [Hispano-Francés en Lengua Francesa Aplicada \(conjunto con U. París Sorbona\)](#)
- [Internacional de Estudios Contemporáneos de América Latina \(U. Costa Rica y U. de la República de Uruguay\)](#)

#### Artes y Humanidades

---

- [Arqueología del Mediterráneo en la Antigüedad Clásica](#)
- [Arqueología Prehistórica](#)
- [Arteterapia y Educación Artística para la Inclusión Social \(conjunto con UAM y UVA\)](#)
- [Ciencias de las Religiones](#)
- [Conservación del Patrimonio Cultural](#)
- [Cultura Contemporánea: Literatura, Instituciones Artísticas y Comunicación Cultural \(Inst. Univ. Ortega y Gasset\)](#)
- [Diseño](#)
- [Doble Máster en Lengua Francesa Aplicada \(UCM y U. París Sorbona\) y Formación del Profesorado \(UCM\)](#)
- [Educación Artística en Instituciones Sociales y Culturales](#)
- [El Patrimonio Cultural en el Siglo XXI: Gestión e Investigación \(conjunto con UPM\)](#)
- [Epistemología de las Ciencias Naturales y Sociales](#)
- [Erasmus Mundus 4 Cities: Unica Euromaster in Urban Studies](#)
- [Escritura Creativa](#)
- [Español como Segunda Lengua](#)
- [Estudios Avanzados de Museos y Patrimonio Histórico-Artístico](#)
- [Estudios Avanzados en Filosofía](#)
- [Estudios Avanzados en Historia del Arte Español](#)
- [Estudios Interculturales Europeos \(conjunto con U. Clermont-Auvergne y U. Regensburg\)](#)

- [Estudios Literarios](#)
- [Estudios Medievales](#)
- [Estudios Norteamericanos \(Conjunto con UAH\)](#)
- [Éticas Aplicadas](#)
- [Filología Clásica \(conjunto con UAM y UAH\)](#)
- [Hispano-Francés en Lengua Francesa Aplicada \(conjunto con U. París Sorbona\)](#)
- [Historia Contemporánea \(conjunto con UV, UAM, UAB, USC, UNIZAR, UNICAN, UPV y UIMP\)](#)
- [Historia de la Monarquía Hispánica](#)
- [Historia del Arte Contemporáneo y Cultura Visual \(conjunto con UAM\)](#)
- [Historia y Antropología de América](#)
- [Historia y Ciencias de la Antigüedad \(conjunto con UAM\)](#)
- [Investigación en Arte y Creación](#)
- [Investigación en Lengua Española](#)
- [Letras Digitales: Estudios Avanzados en Textualidades Electrónicas](#)
- [Lingüística Inglesa: Nuevas Aplicaciones y Comunicación Internacional](#)
- [Literatura Española](#)
- [Literatura Hispanoamericana](#)
- [Música Española e Hispanoamericana](#)
- [Patrimonio Histórico Escrito](#)
- [Pensamiento Español e Iberoamericano](#)
- [Psicoanálisis y Teoría de la Cultura](#)
- [Teatro y Artes Escénicas](#)
- [Traducción Audiovisual y Localización \(TRAVLOC\) \(conjunto con UAM\)](#)
- [Traducción Literaria](#)

## Ciencias

---

- [Antropología Física: Evolución y Biodiversidad Humanas \(conjunto con UAM y UAH\)](#)
- [Astrofísica](#)
- [Bioestadística](#)
- [Biología de la Conservación](#)
- [Biología Sanitaria](#)
- [Biología Vegetal Aplicada](#)
- [Bioquímica, Biología Molecular y Biomedicina](#)
- [Biotecnología Industrial y Ambiental](#)
- [Ciencia y Tecnología Químicas](#)
- [Ecología \(conjunto con UAM\)](#)
- [Energía](#)
- [Erasmus Mundus en Física Nuclear](#)
- [Erasmus Mundus in Plasma Physics and Nuclear Fusion](#)
- [Estadísticas Oficiales e Indicadores Sociales y Económicos](#)
- [Evolución Humana \(conjunto con UBU y UAH\)](#)
- [Exploración de Hidrocarburos y Recursos Minerales](#)
- [Física Biomédica](#)

- [Física Nuclear \(conjunto con US, UAM, UB, UGR, y USAL\)](#)
- [Física Teórica](#)
- [Genética y Biología Celular \(conjunto con UAM y UAH\)](#)
- [Geología Ambiental](#)
- [Gestión de Desastres \(conjunto con UPM\)](#)
- [Matemáticas Avanzadas](#)
- [Meteorología y Geofísica](#)
- [Nanofísica y Materiales Avanzados](#)
- [Neurociencia](#)
- [Nuevas Tecnologías Electrónicas y Fotónicas](#)
- [Paleontología Avanzada \(Conjunto con UAH\)](#)
- [Química Orgánica \(conjunto con UAM y USC\)](#)
- [Restauración de Ecosistemas \(conjunto con UAH, UPM y URJC\)](#)
- [Tecnologías Ópticas y de la Imagen](#)
- [Zoología](#)

## Ciencias de la Salud

---

- [Análisis Sanitarios](#)
- [Biomateriales](#)
- [Ciencias Odontológicas](#)
- [Descubrimiento de Fármacos \(conjunto con San Pablo CEU y UAH\)](#)
- [Farmacia y Tecnología Farmacéutica \(conjunto con UAH\)](#)
- [Iniciación a la Investigación en Salud Mental \(conjunto con UCA, UB, UAB y UC\)](#)
- [Intervención Logopédica](#)
- [Investigación en Ciencias de la Visión \(conjunto con UAH, UM, USC y UVA\)](#)
- [Investigación en Cuidados de Salud](#)
- [Investigación en Inmunología](#)
- [Investigación en Medicina Traslacional](#)
- [Metodología de las Ciencias del Comportamiento y de la Salud \(conjunto con UAM y UNED\)](#)
- [Microbiología y Parasitología: Investigación y Desarrollo](#)
- [Nutrición Humana y Dietética Aplicada](#)
- [Optometría y Visión](#)
- [Producción y Sanidad Animal \(conjunto con UPM\)](#)
- [Psicofarmacología y Drogas de Abuso](#)
- [Psicogerontología](#)
- [Psicología General Sanitaria](#)
- [Psicología General Sanitaria \(CES Cardenal Cisneros\)](#)
- [Salud, Integración y Discapacidad](#)
- [Sanidad y Producción Porcina \(conjunto UDL y UNIZAR\)](#)
- [Virología](#)

## Ingenierías y Arquitectura

---

- [Ingeniería de Sistemas y de Control \(conjunto con UNED\)](#)
- [Ingeniería Geológica](#)
- [Ingeniería Informática](#)
- [Ingeniería Matemática](#)
- [Ingeniería Química: Ingeniería de Procesos](#)
- [Internet de las Cosas](#)
- [Métodos Formales en Ingeniería Informática \(Con UAM y UPM\)](#)
- [Tratamiento Estadístico Computacional de la Información \(conjunto con UPM\)](#)

## Ciencias Sociales y Jurídicas

---

- [Acceso a la Profesión de Abogado](#)
- [Acceso a la Profesión de Abogado \(CES Cardenal Cisneros\)](#)
- [Acceso a la Profesión de Abogado \(CES CUNEF\)](#)
- [Acceso a la Profesión de Abogado \(CES I.E.B.\)](#)
- [Acceso a la Profesión de Abogado \(ISDE\)](#)
- [Acceso a la Profesión de Abogado \(RCU Escorial-María Cristina sede Madrid\)](#)
- [Administración y Dirección de Empresas \(MBA\)](#)
- [Análisis Económico del Derecho \(Inst. Univ. Ortega y Gasset\)](#)
- [Análisis Político](#)
- [Análisis Sociocultural del Conocimiento y de la Comunicación](#)
- [Atención Temprana: Prevención, Detección e Intervención en las Alteraciones del Desarrollo y del Aprendizaje](#)
- [Auditoría y Contabilidad](#)
- [Banca y Finanzas Cuantitativas \(conjunto con UPV, UV y UCLM\)](#)
- [Ciencias Actuariales y Financieras](#)
- [Ciudades Inteligentes y Sostenibles \(Smart Cities\)](#)
- [Comercio Electrónico](#)
- [Comunicación Audiovisual para la Era Digital](#)
- [Comunicación de las Organizaciones](#)
- [Comunicación Social](#)
- [Consumo y Comercio](#)
- [Derecho Bancario y de los Mercados e Instituciones Financieras \(CES CUNEF\)](#)
- [Derecho Español Vigente y Comparado \(impartido en Puerto Rico\)](#)
- [Derecho Internacional](#)
- [Derecho Parlamentario, Elecciones y Estudios Legislativos](#)
- [Dirección y Gestión de Empresas Hoteleras](#)
- [Documentación Fotográfica. Recuperación, Tratamiento y Difusión](#)
- [Economía](#)
- [Economía Internacional y Desarrollo](#)
- [Economía y Gestión de la Innovación \(conjunto con UAM y UPM\)](#)
- [Educación Especial](#)
- [Erasmus Mundus en Parliamentary Procedures and Legislative Drafting](#)

- [Estadísticas Oficiales e Indicadores Sociales y Económicos](#)
- [Estrategias y Tecnologías para el Desarrollo: la Cooperación en un Mundo en Cambio \(Conjunto con UPM\)](#)
- [Estudios Avanzados de Derecho Financiero y Tributario \(conjunto con UDIMA\)](#)
- [Estudios Avanzados en Antropología Social y Cultural](#)
- [Estudios Avanzados en Comunicación Política](#)
- [Estudios Avanzados en Educación Social](#)
- [Estudios Avanzados en Trabajo y Empleo](#)
- [Estudios de Género](#)
- [Estudios LGBTIQ+](#)
- [European Union and the Mediterranean: Historical, Cultural, Political, Economic and Social Basis](#)
- [Finanzas de Empresa](#)
- [Formación del Profesorado de ESO y Bachillerato, FP y Enseñanzas de Idiomas](#)
- [Gestión de la Documentación, Bibliotecas y Archivos](#)
- [Gobierno y Administración Pública](#)
- [Instituciones y Mercados Financieros \(CES CUNEF\)](#)
- [Internacional de Estudios Contemporáneos de América Latina \(U. Costa Rica y U. de la República de Uruguay\)](#)
- [Investigación de Dirección de Empresas, Marketing y Contabilidad](#)
- [Investigación en Educación](#)
- [Investigación en Periodismo: Discurso y Comunicación](#)
- [Logística y Gestión Económica de la Defensa](#)
- [Medio Ambiente: Dimensiones Humanas y Socioeconómicas](#)
- [Metodología de la Investigación en Ciencias Sociales: Innovaciones y Aplicaciones](#)
- [Minería de Datos e Inteligencia de Negocios](#)
- [Patrimonio Audiovisual. Historia, Recuperación y Gestión](#)
- [Periodismo Multimedia Profesional](#)
- [Planificación y Gestión de Destinos Turísticos](#)
- [Política de Defensa y Seguridad Internacional \(sólo para personal de Defensa y Seguridad\)](#)
- [Política Internacional: Estudios Sectoriales y de Área](#)
- [Prevención de Riesgos Laborales](#)
- [Psicología de la Educación](#)
- [Psicología del Trabajo y de las Organizaciones y Gestión de Recursos Humanos](#)
- [Psicología Social](#)
- [Psicopedagogía](#)
- [Sociología Aplicada: Problemas Sociales](#)
- [Tecnologías de la Información Geográfica](#)
- [Teoría Política y Cultura Democrática](#)
- [Trabajo Social Comunitario, Gestión y Evaluación de Servicios Sociales](#)

### **Titulaciones en Centros Adscritos**

---

- [Acceso a la Profesión de Abogado \(CES Cardenal Cisneros\)](#)

- [Acceso a la Profesión de Abogado \(CES CUNEF\)](#)
- [Acceso a la Profesión de Abogado \(CES I.E.B.\)](#)
- [Acceso a la Profesión de Abogado \(ISDE\)](#)
- [Acceso a la Profesión de Abogado \(RCU Escorial-María Cristina sede Madrid\)](#)
- [Análisis Económico del Derecho \(Inst. Univ. Ortega y Gasset\)](#)
- [Cultura Contemporánea: Literatura, Instituciones Artísticas y Comunicación Cultural \(Inst. Univ. Ortega y Gasset\)](#)
- [Derecho Bancario y de los Mercados e Instituciones Financieras \(CES CUNEF\)](#)
- [Instituciones y Mercados Financieros \(CES CUNEF\)](#)
- [Psicología General Sanitaria \(CES Cardenal Cisneros\)](#)

### **Formación Complementaria**

---

- [Cursos de Formación Informática](#)
- [Oferta de Idiomas como Formación Complementaria](#)

## Doctorado

---

### Curso 2020/2021

#### Ciencias de la Salud

- [Ciencias de la Visión](#)
- [Ciencias Odontológicas](#)
- [Cuidados en Salud](#)
- [Farmacia](#)
- [Investigación Biomédica](#)
- [Investigación en Ciencias Médico-Quirúrgicas](#)
- [Microbiología y Parasitología](#)
- [Óptica, Optometría y Visión](#)
- [Psicología](#)
- [Química Médica](#)
- [Veterinaria](#)

#### Artes y Humanidades

---

- [Bellas Artes](#)
- [Ciencias de las Religiones](#)
- [Estudios del Mundo Antiguo](#)
- [Estudios Franceses](#)
- [Estudios Literarios](#)
- [Estudios Teatrales](#)
- [Filosofía](#)
- [Historia Contemporánea](#)
- [Historia del Arte](#)
- [Historia y Arqueología](#)
- [Lengua Española y sus Literaturas](#)
- [Lingüística Inglesa](#)
- [Lingüística Teórica y Aplicada](#)
- [Literatura Hispanoamericana](#)
- [Musicología \(Inicio 2019-20\)](#)

#### Ciencias

---

- [Astrofísica](#)
- [Biología](#)
- [Bioquímica, Biología Molecular y Biomedicina](#)

- [Ecología](#)
- [Erasmus Mundus en Ciencia e Ingeniería de la Fusión / International Doctoral College in Fusion Science and Engineering \(FUSION-DC\)](#)
- [Física](#)
- [Geología e Ingeniería Geológica](#)
- [Investigación Matemática](#)
- [Óptica, Optometría y Visión](#)
- [Química Avanzada](#)
- [Química Orgánica](#)
- [Química Teórica y Modelización Computacional / Theoretical Chemistry and Computational Modelling](#)

## **Ciencias Sociales y Jurídicas**

---

- [Administración y Dirección de Empresas](#)
- [Análisis de Datos \(Data Science\)](#)
- [Ciencias de la Documentación](#)
- [Ciencias Políticas y de la Administración y Relaciones Internacionales](#)
- [Comunicación Audiovisual, Publicidad y Relaciones Públicas](#)
- [Derecho](#)
- [Economía](#)
- [Economía y Gestión de la Innovación](#)
- [Educación](#)
- [Estudios Feministas y de Género](#)
- [Finanzas y Economía Cuantitativas/Quantitative Finance and Economics](#)
- [Geografía](#)
- [Medio Ambiente: Dimensiones Humanas y Socioeconómicas](#)
- [Periodismo](#)
- [Sociología y Antropología](#)
- [Trabajo Social](#)
- [Turismo](#)

## **Ingenierías y Arquitectura**

---

- [Ingeniería Informática](#)
- [Ingeniería Matemática, Estadística e Investigación Operativa](#)
- [Ingeniería Química](#)

## Formación Permanente: Títulos que exigen titulación universitaria - Máster propio

---

### Curso 2020/2021.

#### Artes y Humanidades

---

- [Formación de Profesores Sinohablantes de Español como Lengua Extranjera](#)
- [Música en Directo-Live Nation](#)
- [Orientalística y Egiptología](#)

#### Ciencias de la Salud

---

- [Adicciones Online](#)
- [Aferesis Terapéuticas Semipresencial](#)
- [Cardiología Intervencionista](#)
- [Cirugía Bucal e Implantología](#)
- [Cirugía de las Cardiopatías Congénitas](#)
- [Dirección y Gestión de Departamentos Científicos de la Industria Farmacéutica](#)
- [Dirección y Gestión de Servicios Sanitarios Semipresencial](#)
- [Endodoncia](#)
- [Fisioterapia Manual Avanzada y Ejercicio Terapéutico](#)
- [Fisioterapia Oncológica Online](#)
- [Hemodiálisis para Enfermería Online](#)
- [Hemodiálisis para Especialistas en Nefrología Semipresencial](#)
- [Imagen Cardíaca Diagnóstica](#)
- [Infecciones Relacionadas con la Asistencia Sanitaria Online](#)
- [Inteligencia Emocional e Intervención en Emociones y Salud](#)
- [Medicina de Emergencias](#)
- [Medicina Estética, Regenerativa y Antienvjecimiento](#)
- [Medicina Estética, Regenerativa y Antienvjecimiento Semipresencial](#)
- [Medicina Estética, Regenerativa y Antienvjecimiento Online](#)
- [Monitorización y Gestión de Proyectos en Investigación Clínica](#)
- [Neuropsicología Clínica](#)
- [Nutrición y Dietética Culinaria en Gastronomía](#)
- [Nutrición, Salud y Mujer Online](#)
- [Odontología Estética](#)
- [Odontología Restauradora Basada en las Nuevas Tecnologías](#)
- [Odontopediatría](#)
- [Ortodoncia](#)
- [Periodoncia](#)

- [Pie Diabético](#) **Semipresencial**
- [Prótesis Bucofacial y Oclusión](#)
- [Psicología Clínica, Legal y Forense](#)
- [Psicología Clínica: Práctica Profesional](#)
- [Psicooncología y Cuidados Paliativos](#)
- [Reproducción Humana](#)
- [Seguridad Alimentaria](#)
- [Teórico-Práctico en Arritmología Clínica y Básica](#)
- [Teórico-Práctico en Insuficiencia Cardíaca Crítica y Avanzada](#) **Semipresencial**
- [Trastornos de la Conducta Alimentaria](#) **Semipresencial**
- [Trastornos de la Personalidad](#) **Semipresencial**

## Ciencias

---

- [Calidad en los Laboratorios de Análisis Químico y Microbiológico](#)
- [Espacios Naturales Protegidos](#)

## Ingenierías y Arquitectura

---

- [Desarrollo de Videojuegos](#)
- [Diseño y Desarrollo de Videojuegos](#)

## Ciencias Sociales y Jurídicas

---

- [Alta Dirección Internacional](#) **Online**
- [Alta Especialización en Relaciones Laborales](#)
- [Análisis de Conducta Aplicado](#) **Online**
- [Asesoría Fiscal](#)
- [Big Data y Blockchain](#)
- [Big Data y Business Analytics](#)
- [Big Data y Business Analytics](#) **Online**
- [Big Data y Data Science. Aplicaciones al Comercio, Empresa y Finanzas](#)
- [Branding: Creación y Gestión de Marcas](#)
- [Compliance Officer](#) **Semipresencial**
- [Comunicación Corporativa y Publicitaria](#)
- [Cooperación Internacional](#)
- [Dependencia, Políticas Públicas e Innovación Social de Personas Mayores](#) **Semipresencial**
- [Derecho de las Nuevas Tecnologías](#)
- [Derecho de los Negocios Internacionales](#)
- [Design Thinking y Transformación en Comunicación](#)
- [Dirección de Comunicación Institucional, Marketing y Producción de Eventos](#)
- [Dirección de la Cadena de Suministro y Logística](#)
- [Dirección de Marketing. Marketing Estratégico Offline y Digital](#)
- [Dirección en Fundraising Público-Privado para ONL](#)

- [Dirección y Desarrollo de Talento](#)
- [Diseño de Interiores Online](#)
- [Diseño de Interiores Semipresencial](#)
- [Gestión Cultural Internacional e Innovación Social](#)
- [Gestión Empresarial Internacional Online](#)
- [Gestión Publicitaria](#)
- [Gobernanza Empresarial: Estrategias de Transformación Digital](#)
- [Liderazgo en Sostenibilidad y Responsabilidad Social Corporativa Semipresencial](#)
- [Marketing & Social Data Science](#)
- [Marketing de Moda Online](#)
- [Marketing de Moda Semipresencial](#)
- [Marketing Digital Online](#)
- [Marketing Digital](#)
- [MBA en Empresas Lifestyle Online](#)
- [MBA en empresas Lifestyle: LATAM Semipresencial](#)
- [MBA en Empresas Lifestyle](#)
- [Mediación y Gestión de Conflictos Semipresencial](#)
- [Mindfulness en Contextos de Salud e Investigación Semipresencial](#)
- [Neuroeducación Semipresencial](#)
- [Neuroeducación Online](#)
- [Neuromarketing y Comportamiento del Consumidor](#)
- [Pensamiento Económico y Empresarial: los Debates de Economía en Evolución Semipresencial](#)
- [PlayStation Talents en Marketing, Comunicación y Gestión de Videojuegos](#)
- [Producción Audiovisual](#)
- [Realización y Diseño de Programas y Formatos en Televisión.](#)
- [Relaciones Laborales, Dirección de Recursos Humanos, Digitalización y Globalización Semipresencial](#)
- [Transformación Social Competitiva: ODS como estrategia](#)
- [Transparencia y Acceso a la Información Pública Online](#)
- [Transparencia y Buen Gobierno Semipresencial](#)

## **Transversal**

---

- [Ciencia y Filosofía: Construyendo el Futuro](#)
- [Innovación en salud digital](#)

## Formación Permanente: Títulos que exigen titulación universitaria - Diploma de especialización

---

**Curso 2020/2021.**

### **Ciencias de la Salud**

---

- [Animales Exóticos y Salvajes: Manejo, Clínica y Cría en Cautividad](#)
- [Atención Odontológica Integrada en el Niño con Necesidades Especiales](#)
- [Bases de la Fisioterapia y Rehabilitación Animal](#)
- [Implantoprótesis](#)
- [Implantoprótesis Avanzada](#)
- [Intervención en la Ansiedad y el Estrés](#)
- [Intervenciones Asistidas con Caballos](#) **Semipresencial**
- [Medicina Oral](#)
- [Metodología de Investigación en Odontología](#) **Semipresencial**
- [Odontología y Cirugía Maxilofacial en Pequeños Animales](#)
- [Práctica en Psicología Clínica](#)
- [Senología y Patología Mamaria](#)
- [Trastornos Temporomandibulares y Dolor Orofacial](#)
- [Tratamiento Integral del Niño y Adolescente con Alteración Sensorio-Motora de Origen Neurológico](#)
- [Traumatología y Cirugía Ortopédica en Animales de Compañía](#)

## Formación Permanente: Títulos que exigen titulación universitaria - Experto

---

**Curso 2020/2021.**

### **Artes y Humanidades**

---

- [Por un Puñado de Viñetas: Traducción de Comic](#)
- [Traducción Chino-Español](#)
- [Traducción Jurídica \(Inglés-Español\)](#)

### **Ciencias de la Salud**

---

- [Clínica Odontopediátrica](#)
- [Clínica Periodontal](#)
- [Ecografía, Anatomía Palpatoria e Investigación del Cuerpo Humano in Vivo y Técnica Invasiva](#)
- [Enfermería de la Actividad Física y el Deporte](#)
- [Laboratorio Clínico](#)
- [Nutrición Deportiva](#)
- [Podología Médico Quirúrgica del Pie](#)
- [Terapia Familiar Sistémica](#)
- [Visión y Seguridad Vial](#) **Online**

### **Ciencias Sociales y Jurídicas**

---

- [Análisis Financiero](#)
- [Equipos de Trabajo y Liderazgo](#) **Online**
- [Gabinetes de Comunicación y Redes Sociales](#)
- [Gestión de Publicidad Programática y Analítica Web](#)
- [Gestión y Promoción de Empresas de Economía Social y Solidaria](#)
- [Liderazgo Político](#)

## Formación Continua - Diplomas

---

### Curso 2020/2021.

Consultar en el siguiente enlace:

<https://www.ucm.es/estudios/diploma>

## Formación Continua - Certificados

---

### Curso 2020/2021.

Consultar en el siguiente enlace:

<https://www.ucm.es/estudios/certificado>