

Guía de acceso a estudios de Grado para estudiantes comunitarios

UNIVERSIDAD COMPLUTENSE DE MADRID



¡CONÓCENOS!



Servicio de
INFORMACIÓN
UNIVERSIDAD COMPLUTENSE DE MADRID

La Universidad Complutense de Madrid (UCM) es una institución de larga trayectoria y amplio reconocimiento que se sitúa entre las primeras universidades de Europa y se consolida como centro de referencia para Latinoamérica. Apostamos por una formación integral y crítica del más alto nivel. La calidad docente es un auténtico “sello complutense” y los programas de posgrado, una prioridad. La UCM posee un gran potencial investigador y muchos de sus grupos de investigación ocupan posiciones de liderazgo internacional. Apostamos por vincular la investigación con la formación a todos los niveles de grado y posgrado.

La UCM dispone de una amplia oferta de cursos de grado, alguno de ellos titulaciones internacionales, másteres universitarios, títulos propios, programas de doctorado y cursos de formación continua. Posee un importante patrimonio histórico recogido en museos y colecciones y una extensa oferta cultural con la que disfrutar del arte, la literatura, la música y el teatro. Ponemos a tu disposición numerosos recursos humanos y materiales para ayudarte a conseguir tu propósito.

Ahora que ya nos conoces, te vamos a proporcionar las claves para que puedas ingresar en primer curso de cualquiera de los grados o dobles grados que impartimos en nuestros Campus.

Las normas y requisitos que te vamos a presentar son para aquellos alumnos que han realizado sus estudios de Bachillerato o enseñanza secundaria en sistemas educativos de la Unión Europea u otros países con convenio, Bachillerato Internacional, bachillerato europeo o Bachibac

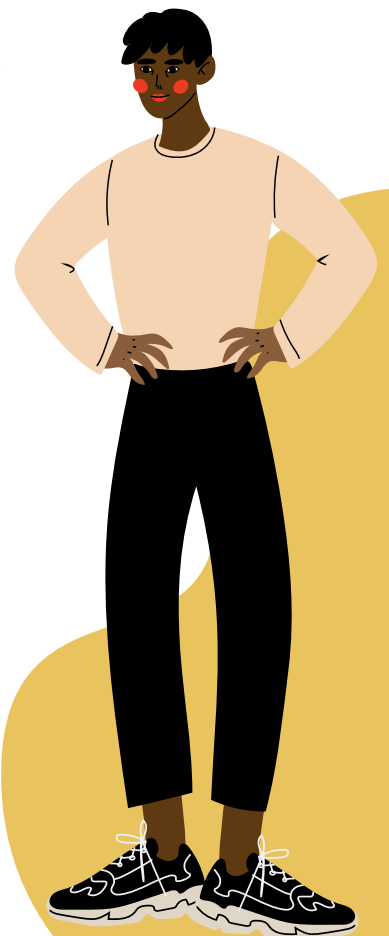



PROCESO DE ADMISIÓN

Acceso a la Universidad desde sistemas educativos de la Unión Europea u otros países con convenio, Bachillerato Internacional, bachillerato europeo o Bachibac

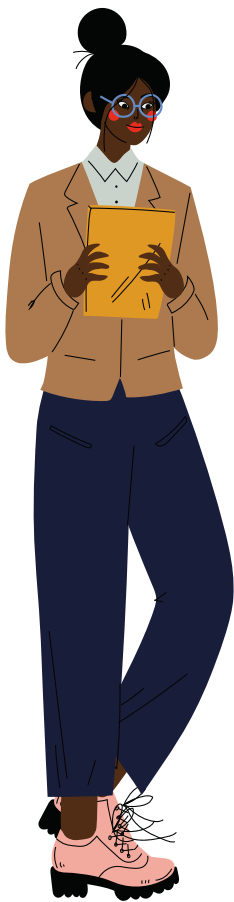

1. UNEDasís: Verificación y calificación de tus estudios de Bachillerato

Si has cursado tus estudios de bachillerato en sistemas educativos de la Unión Europea u otros países con convenio, Bachillerato Internacional, bachillerato europeo o Bachibac, lo primero que deberás hacer es solicitar en el servicio UNEDassis de la Universidad Nacional de Educación a Distancia la “Verificación” y “Calificación” de tus estudios de bachillerato. Este organismo es el que se ocupa de evaluar los expedientes académicos de los estudiantes internacionales y les realiza las pruebas necesarias para acceder a estudios de Grado en las universidades acogidas a este sistema.



2. Aumenta tu calificación

En el caso de que necesites una nota superior que la obtenida en tus estudios de Bachillerato, tienes tres opciones para mejorar tu calificación. Para ello, deberás tener muy presente el cuadro de ponderaciones.

- La primera opción es que te examines de las Pruebas de Competencias Específicas de UNEDasiss. Estas pruebas tendrán una validez de dos cursos académicos.
- En segundo lugar, puedes solicitar el reconocimiento de asignaturas cursadas o evaluadas en tu sistema educativo (solo se reconocerán asignaturas realizadas y/o cursadas en los 2 años anteriores a la fecha de expedición de la acreditación UNED). El reconocimiento deberás solicitarlo a UNEDasiss. Todas aquellas asignaturas que hayan sido reconocidas por UNEDasiss y que hayan sido incluidas en tu acreditación serán tenidas en cuenta por la UCM.



- La tercera opción es superar la Fase específica o voluntaria de la EvAU en una universidad pública española.

Los tres procedimientos no son incompatibles entre sí, por lo que puedes realizar todos o algunos de ellos simultáneamente. Para subir tu calificación se tendrán en cuenta las dos mejores notas entre las que más ponderan en los grados solicitados.





Guía de asignaturas PCE

Fechas de exámenes (PCE)

Centros de exámenes

Guía de asignaturas EvAU

Fechas de exámenes (EvAU)

Acreditación nivel B2 español

Los estudiantes con nacionalidad de países no hispanohablantes, que además procedan de un sistema educativo de un país cuya lengua no sea el español, deberán acreditar un nivel B2 de español a través de la acreditación UNEDasis.



Notas de corte

Cada año, las distintas facultades convocan un número limitado de plazas para acceder a un Grado en concreto. Si el número de solicitudes para acceder a esos estudios supera el número de plazas, accederán al Grado los alumnos que tengan las mejores notas en su expediente académico. Las notas de corte del año anterior nos informan de la calificación del último alumno que consiguió ingresar en un Grado en concreto.

Tened en cuenta que las notas de corte están referenciadas sobre un total de 14 puntos.

La calificación para la admisión que calcula la UNED otorga, como máximo, 10 puntos. La Universidad sumará hasta 4 puntos adicionales teniendo en cuenta las PCE superadas, la materias reconocidas y/o, en su caso, las materias aprobadas en la fase voluntaria de la EvAU por el estudiante tras ponderarlas según su vinculación con los estudios del Grado elegido.

Por tanto, para acceder a muchos de nuestros grados no es suficiente con la calificación de tus estudios de bachillerato. Como puedes comprobar en la relación de las distintas notas de corte existen grados con notas muy elevadas. Puedes complementar tu nota de acceso con hasta cuatro puntos más para llegar a los 14 puntos de calificación máxima.

Es el momento de echar mano del cuadro de ponderaciones y de aquellas asignaturas que nos ayudan a subir nuestra nota. De todas las asignaturas de las que nos examinemos que ponderen 0.1 o 0.2, la Universidad seleccionará las dos mejores y las sumará a la calificación de acceso.



5 10 8,5 13,5 11,6

Cuadro de ponderaciones

Nos muestra qué asignaturas son las que van a tener más peso en la configuración de nuestra nota final. Estas asignaturas nos ayudarán a superar la nota de corte correspondiente y acceder al Grado de nuestra elección.

Ten en cuenta que la vigencia de las notas asignadas a estas ponderaciones es de dos cursos académicos. Si transcurre más tiempo deberás examinarte nuevamente de ellas.

Las acreditaciones expedidas por UNEDasiss tienen una vigencia de dos años desde su emisión. No obstante, podrás renovar la acreditación solicitándolo al servicio UNEDasiss.

= D

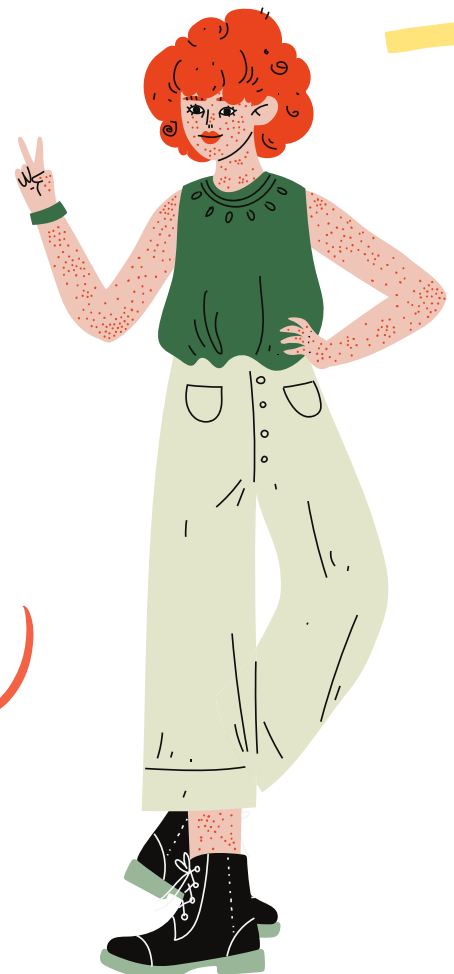

En el caso de que hayas iniciado estudios universitarios en otro país, aquí puedes consultar la información sobre la **convalidación parcial de estudios extranjeros.**

Si tienes una titulación universitaria, desde aquí podrás consultar la información sobre el acceso para **titulados universitarios.**

A los estudiantes del sistema educativo del Reino Unido se les seguirá aplicando este procedimiento de acceso para los cursos 2022-2023 y 2023-2024, según Acuerdo del Consejo de Ministros, de 26 de octubre de 2021.

Guía práctica para
estudiantes
internacionales



3. Preinscripción

En la página web de la Sección de Admisión a Estudios de Grado encontrarás la información para solicitar una plaza en la Universidad.

El plazo de preinscripción ordinaria se realiza, habitualmente, en el mes de junio a través de la página web del Distrito Único de Madrid a la que podrás acceder desde la [web de la Complutense](#). Por su parte, el de la fase extraordinaria previsiblemente se realizará en la segunda mitad del mes de julio.

Recuerda que para preinscribirte necesitarás tu documento de identificación personal, la acreditación expedida por la UNED y, en su caso, la tarjeta que contiene las notas de la EvAU.

La preinscripción o solicitud de acceso a los grados y dobles grados de la UCM y de las demás universidades públicas de la Comunidad de Madrid se realiza vía online y es gratuita. En el formulario online de preinscripción podrás preinscribirte hasta en un máximo de doce grados y/o dobles grados impartidos tanto en la Universidad Complutense como en cualquier otra de las restantes cinco universidades públicas de la Comunidad de Madrid.

No olvides que, en la fase extraordinaria de admisión, sólo es posible preinscribirse en aquellos grados y dobles grados en los que hayan quedado plazas libres en la fase ordinaria.

Comprueba el plazo específico para complementar tu preinscripción. Recuerda que una vez finalizado el mismo no podrás ser admitido.





4. Matrícula

Una vez finalizado el proceso de admisión se procederá a adjudicar las plazas. En el caso de que seas admitido, recibirás una carta de admisión en el correo electrónico en el que realizaste la preinscripción con las instrucciones que deberás seguir para realizar la matrícula y pasar a formar parte de nuestra Universidad.

**Vídeo informativo
Matrícula**

**Más vídeos
relacionados:**



**Vídeo informativo
Activación de la
cuenta UCM**



El importe de la matrícula variará en función del nivel de experimentalidad de los estudios que quieras cursar y de si posees la nacionalidad española, perteneces a un país integrante de la UE o si tienes la condición legal de residente en España.

Existen tres niveles de experimentalidad que cubren la totalidad de los estudios de Grado, de tal forma que tendrás que situar el Grado de tu elección en alguno de esos tres niveles.

El importe del crédito académico variará según tengas la nacionalidad española, pertenezcas a un país integrante de la UE o poseas la condición legal de residente en España, en cuyo caso el coste será el correspondiente a la primera matrícula o, en el supuesto de que no te encuentres dentro de esos tres colectivos, el importe a abonar será el correspondiente a la cuarta matrícula.

Para averiguar el importe completo del curso en el que vayas a matricularte, debes comprobar el número de créditos que tiene cada asignatura y el total de créditos que es necesario aprobar para conseguir el título. Para calcular el importe anual deberás multiplicar el importe del crédito por el número de asignaturas en las que te matricules (el número de créditos por asignatura, así como el número total de créditos necesario para aprobar el Grado).

	PRECIO DEL CRÉDITO 1ª MATRÍCULA	PRECIO DEL CRÉDITO 4ª MATRÍCULA
NIVEL 1	20,68 euros	136,44 euros
NIVEL 2	19,43 euros	128,57 euros
NIVEL 3	16,92 euros	113,71 euros



BECAS

Para que puedas recibir la beca general del Ministerio de Educación y la ayuda de matrícula de la UCM es necesario que tengas nacionalidad española o de otro país de la Unión Europea o en su defecto, tengas la condición legal de residente en España. En el caso de que no cumplas con los requisitos anteriores, es decir, seas extranjero o extranjera no comunitario y no tengas la condición legal de residente en España existen unas ayudas de matrícula para Grado y Máster.

*La información sobre becas puedes encontrarla en la página web de becas de la Universidad.

Ayudas de matrícula para estudiantes extracomunitarios

Ayudas de matrícula para estudios oficiales de Grado y Máster

Página web del Servicio de Becas

Contacto

Sección de Ayudas al Estudio
(Servicio de Becas y Ayudas al Estudio):



91 394 1274
91 394 1275
91 394 1276



becas@ucm.es

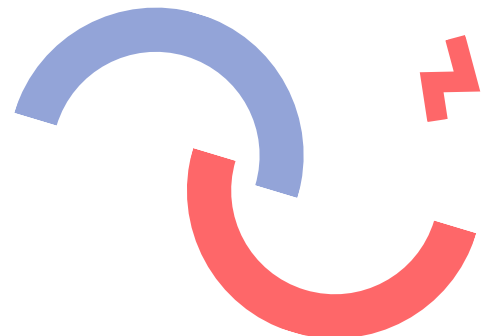

ALOJAMIENTO



Servicio de
INFORMACIÓN
UNIVERSIDAD COMPLUTENSE DE MADRID

La Universidad Complutense de Madrid dispone de una solución habitacional para estudiantes en colegios mayores que ofrecen más de setecientas plazas de alojamiento tanto para colegiales que vengan a realizar sus estudios universitarios como para residentes en período estival. Estos centros adscritos a la Universidad proporcionan residencia a los estudiantes y promueven la formación cultural y científica, así como la práctica del deporte de los que en ellos residen, proyectando su actividad al servicio de la comunidad universitaria.

Si deseas contactar con los colegios mayores dependientes de la Universidad y/o la Gerencia de Colegios Mayores, puedes encontrar aquí sus datos de contacto:

[WEB
COLEGIOS MAYORES](#)

[INFORMACIÓN SOBRE
ALOJAMIENTO](#)



ENLACES



[GRADOS Y DOBLES GRADOS](#)

[ADMISIÓN A GRADO](#)

[ACCESO A PRIMER CURSO DESDE SISTEMAS EDUCATIVOS COMUNITARIOS](#)

[UNEDasiss](#)

[UNEDasiss PAÍS POR PAÍS](#)

[UNEDasiss CONVOCATORIAS Y CENTROS DE EXAMEN](#)

[MATERIAS EVAU](#)

[EVALUACIÓN PARA EL ACCESO A LA UNIVERSIDAD \(EVAU\)](#)

[CUADRO DE PONDERACIONES](#)

[NOTAS DE CORTE](#)

[REQUISITOS ESPECÍFICOS DE ACCESO A GRADO](#)

[FACULTADES](#)

[BACHIBAC](#)

[TUTORIALES DE PREINSCRIPCIÓN](#)

[INFORMACIÓN SOBRE LA MATRÍCULA](#)



El contenido de esta información tiene carácter orientativo. Únicamente será de aplicación lo dispuesto en la normativa vigente.



Servicio de **INFORMACIÓN**

UNIVERSIDAD COMPLUTENSE DE MADRID

informacion@ucm.es
914 520 400