

RESULTADOS DE ENCUESTAS DE SATISFACCIÓN CON LA TITULACIÓN

GRADO EN PERIODISMO

CURSO 2022-2023



ESTUDIANTES

*Resultados de las Encuestas de
Satisfacción con la Titulación*

Curso 2022-2023



OFICINA para la CALIDAD
Vicerrectorado de Calidad
UNIVERSIDAD COMPLUTENSE DE MADRID

CURSO: 2022-23

TITULACIÓN: GRADO EN PERIODISMO

CENTRO: FACULTAD DE CIENCIAS DE LA INFORMACIÓN

Población N

1.865

%_Participacion

7,2%

Participación n

134

Edad (años)

(%) Porcentaje por franjas

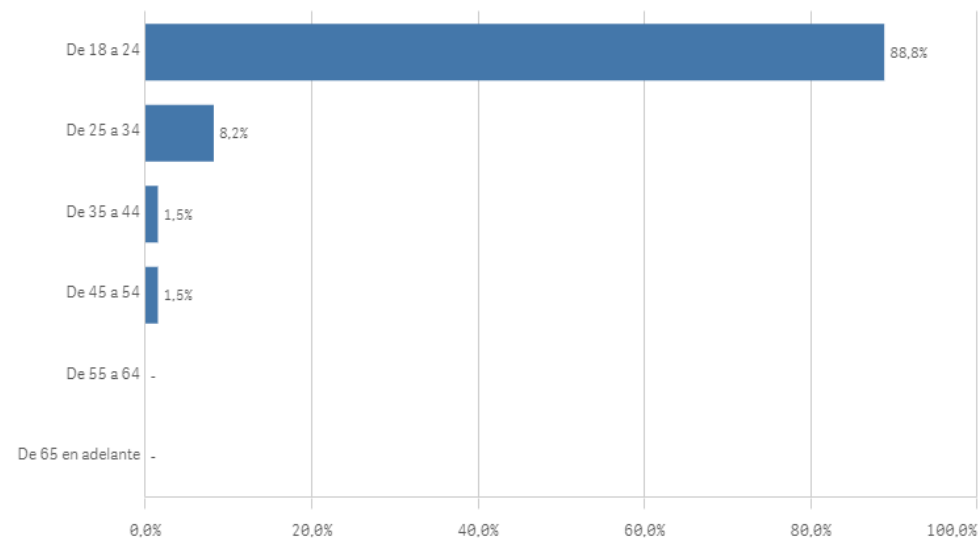

Edad media (años)

21,7

Des. Típica

4,5

Genero

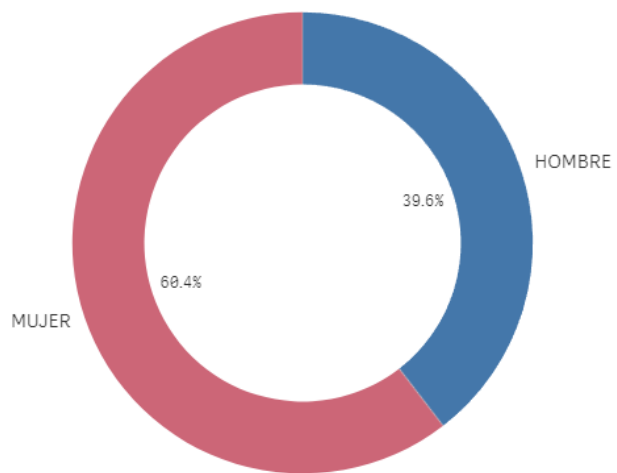

■ HOMBRE ■ MUJER

Grado-Máster Estudiantes: Características de la muestra II

Lugar de residencia

(%) Porcentaje por franjas

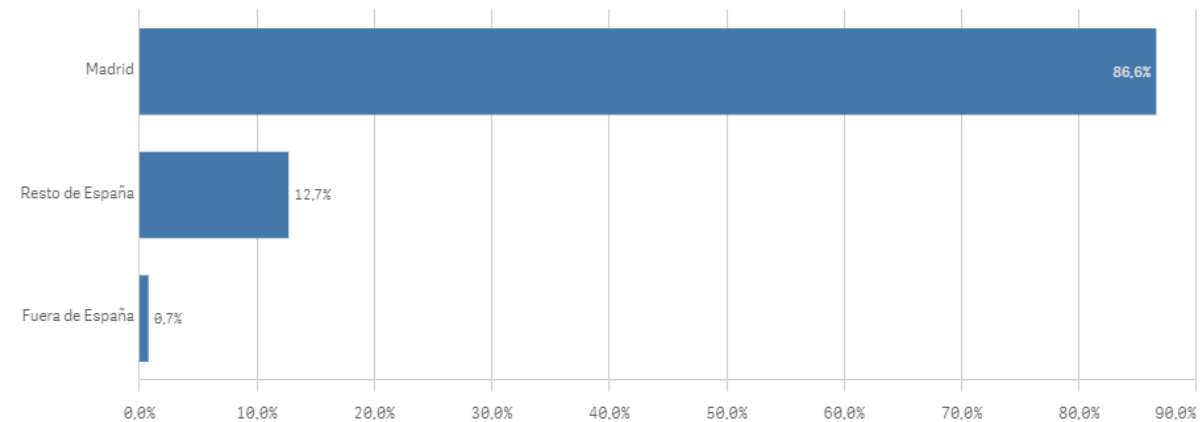

Situación laboral

(%) Porcentaje por franjas

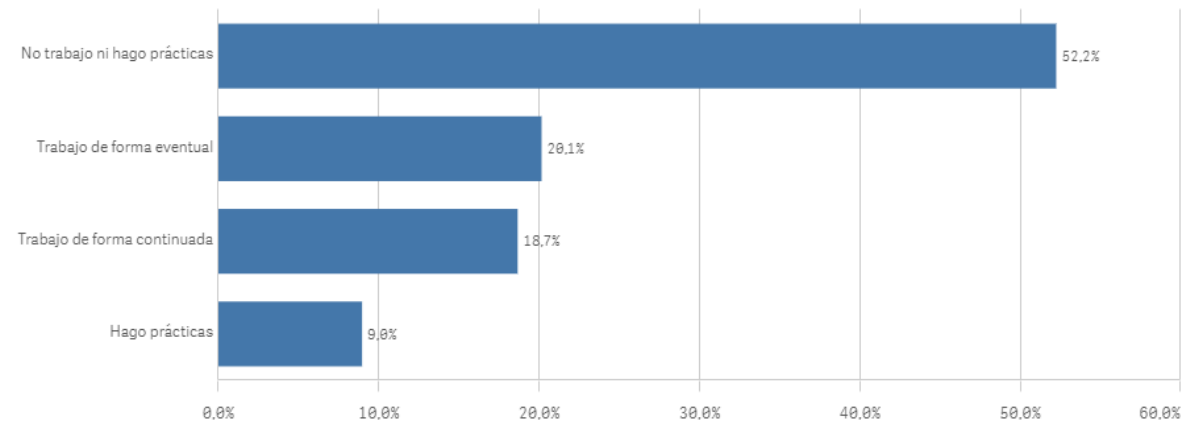

Puesto de trabajo relacionado con los estudios

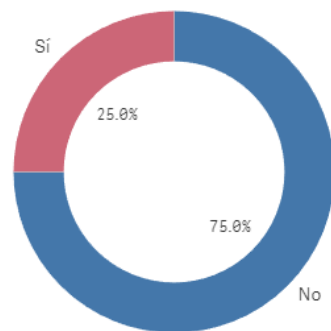

TrabajoEstudio ■ No ■ Sí

Alumnos inscritos en la OPE

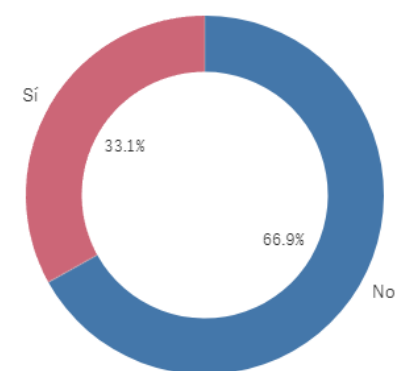

OficinaEmpleo

■ No
■ Sí

Objetivos claros

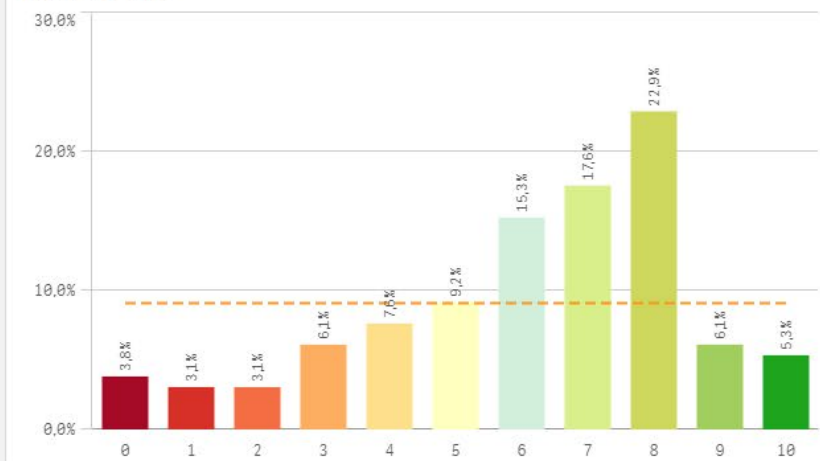

Plan de estudios adecuado

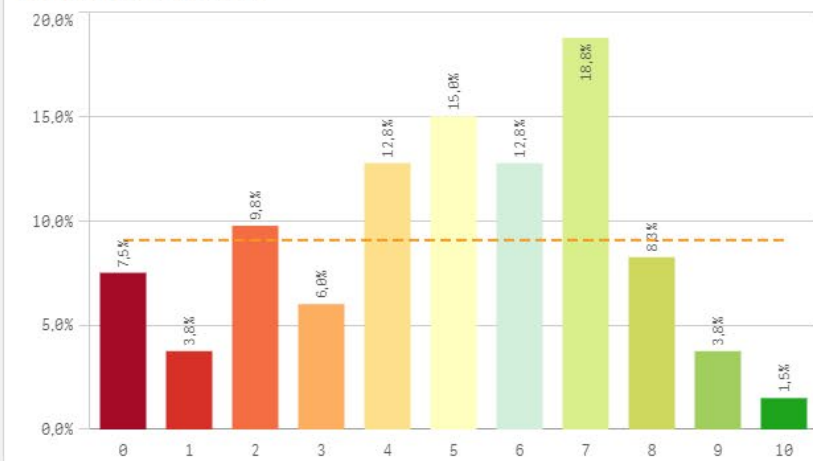

Nivel de dificultad apropiado

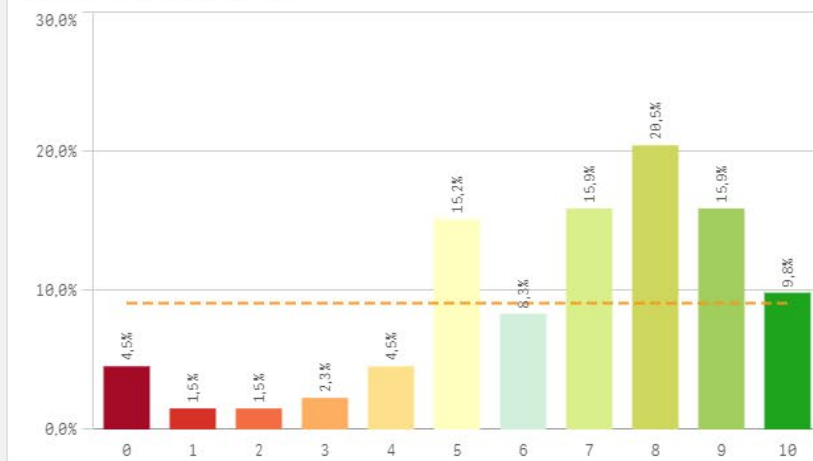

Número de alumnos por aula

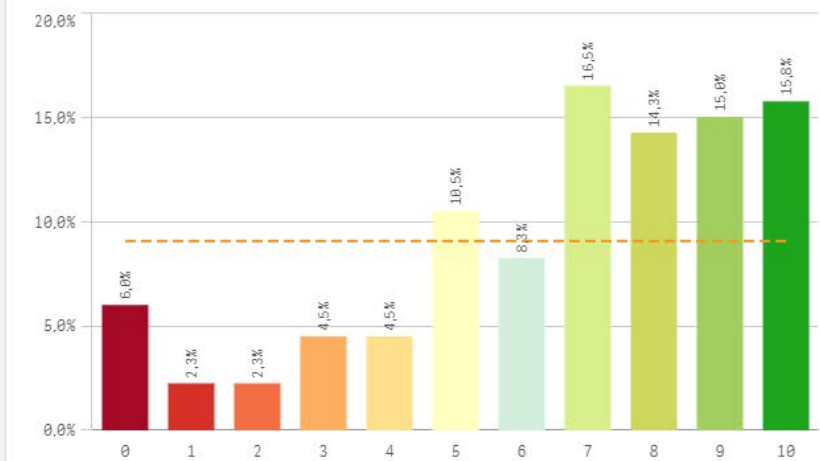

Integración de teoría/práctica

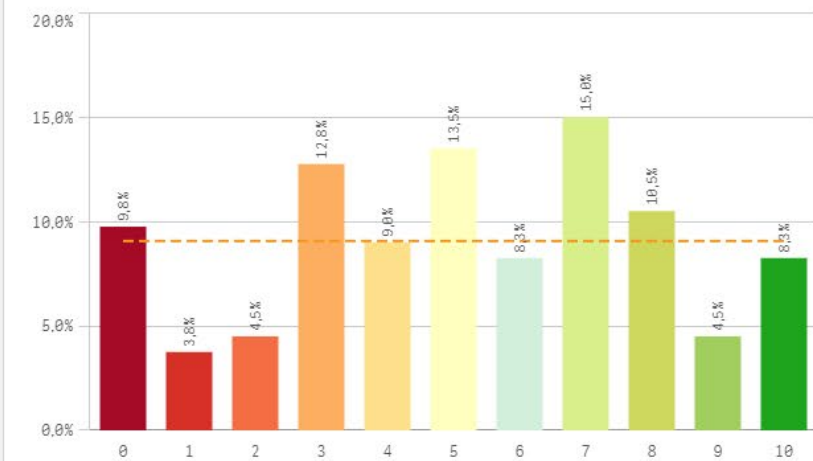

Calificaciones en tiempo adecuado

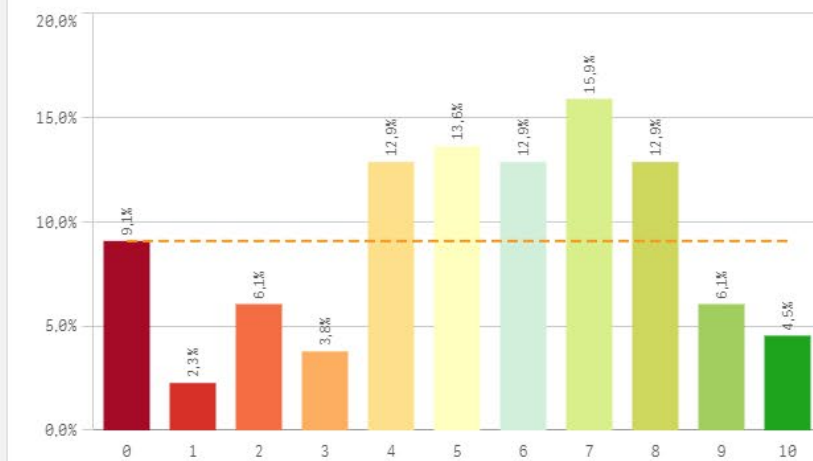

Relación calidad/precio

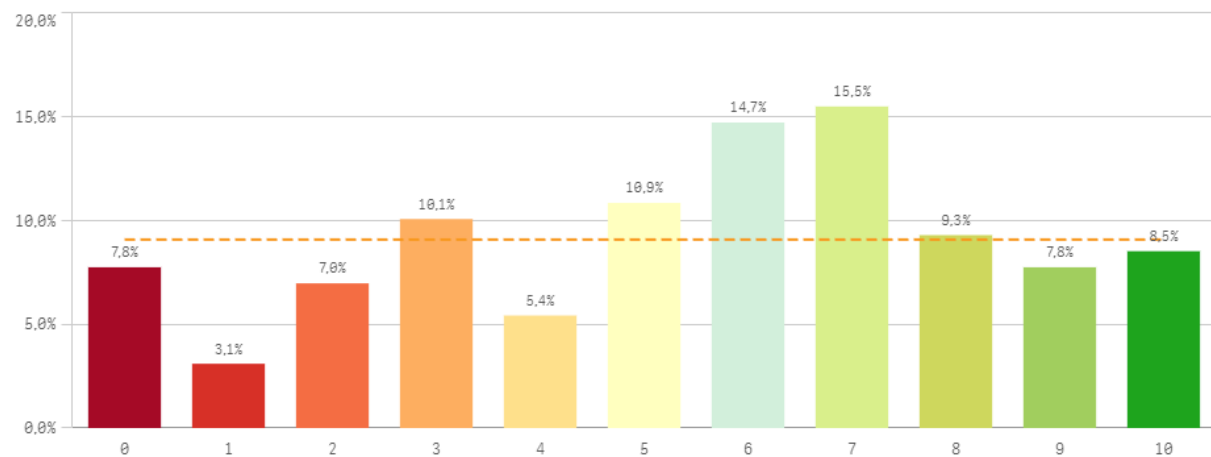

Orientación internacional

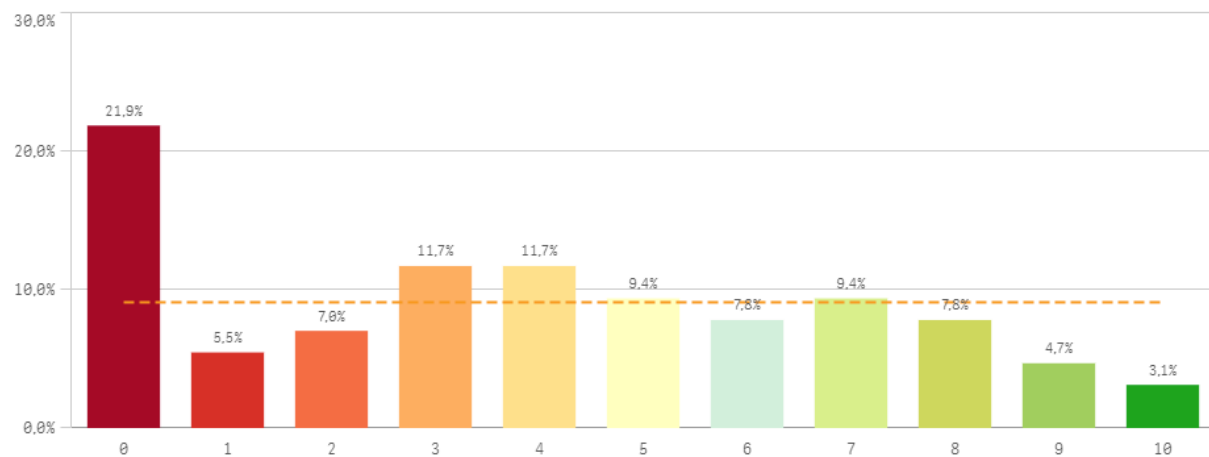

Desarrollo académico	Q	Media	Desv. típica	Mediana	Moda
Nivel de dificultad apropiado		6,7	2,5	7,0	8
Número de alumnos por aula		6,6	2,8	7,0	7
Objetivos claros		6,1	2,5	7,0	8
Relación calidad/precio		5,5	2,9	6,0	7
Calificaciones en tiempo adecuado		5,4	2,7	6,0	7
Integración teoría/práctica		5,2	2,9	5,0	7
Plan de estudios adecuado		4,9	2,5	5,0	7
Orientación internacional		4,0	3,0	4,0	0

Fortalezas y debilidades

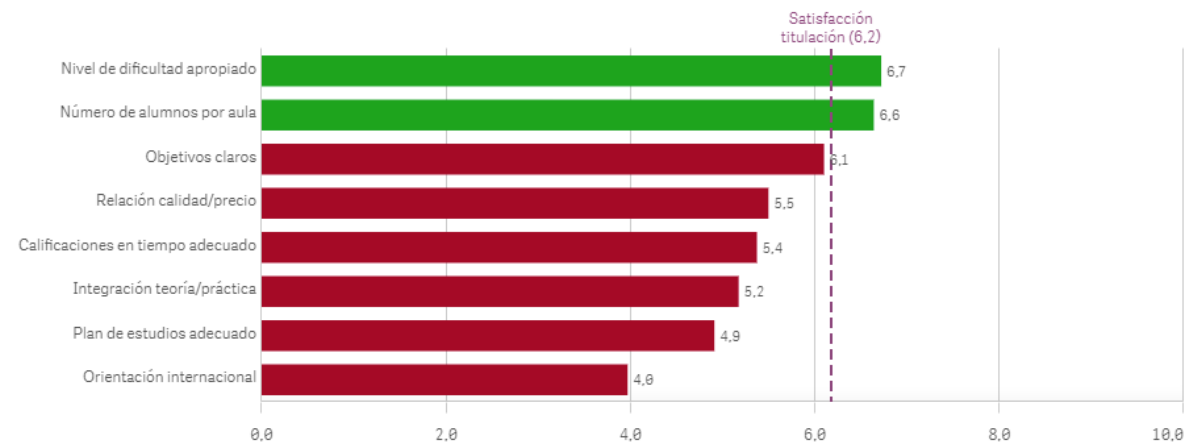

Objetivos propuestos alcanzados

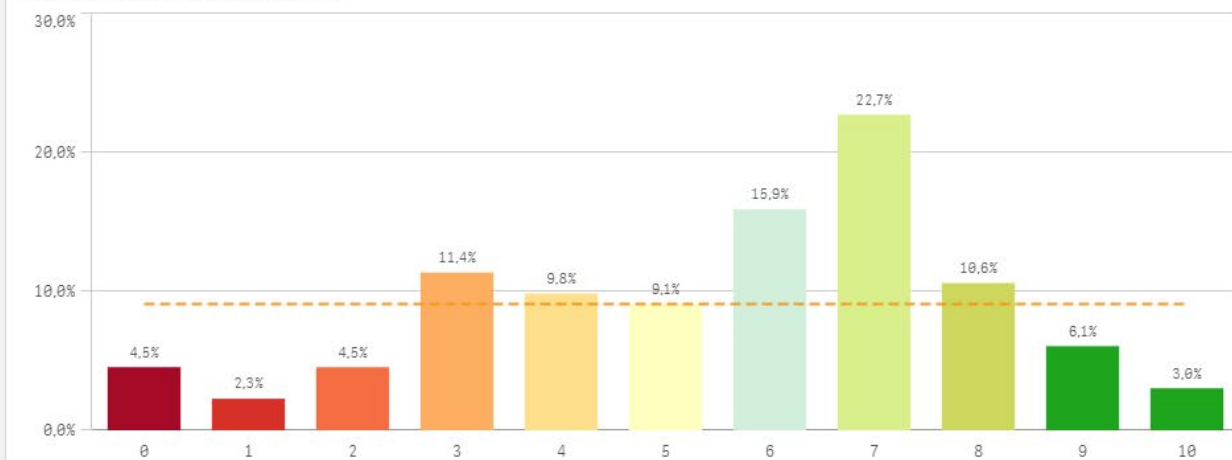

Componente práctico adecuado

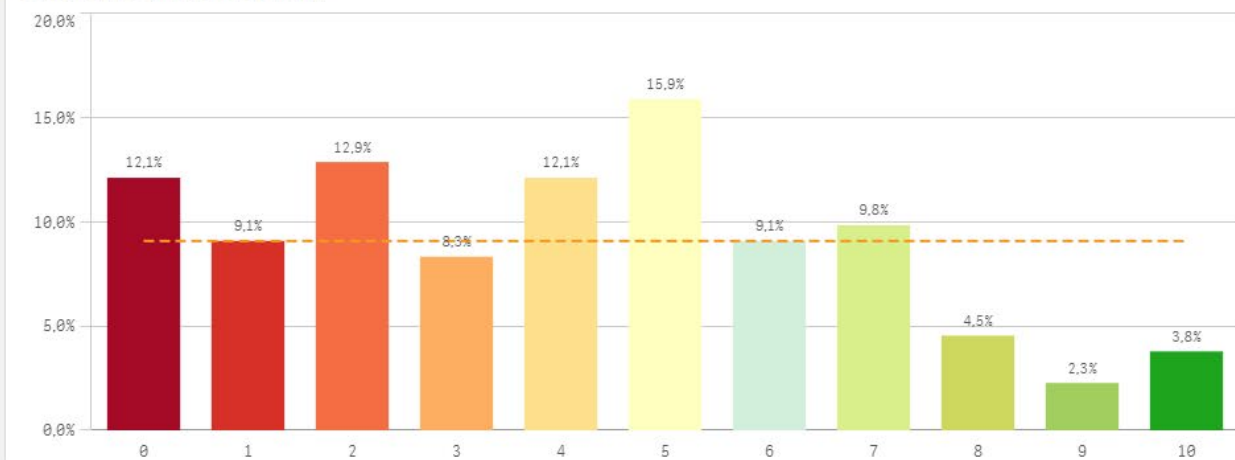

Contenidos innovadores

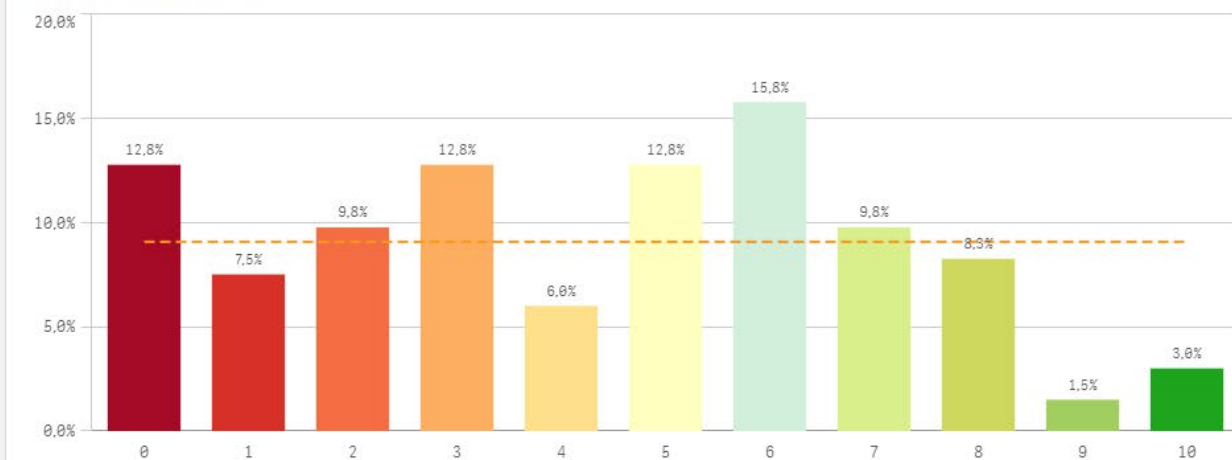

Coordinación del título (organización, contenidos, ...)

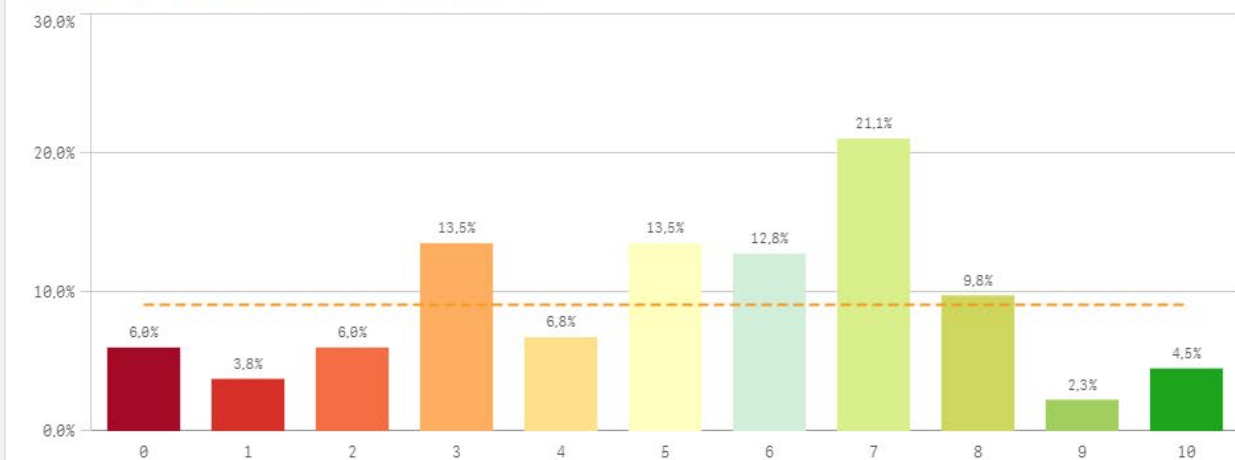

Trabajo no presencial útil

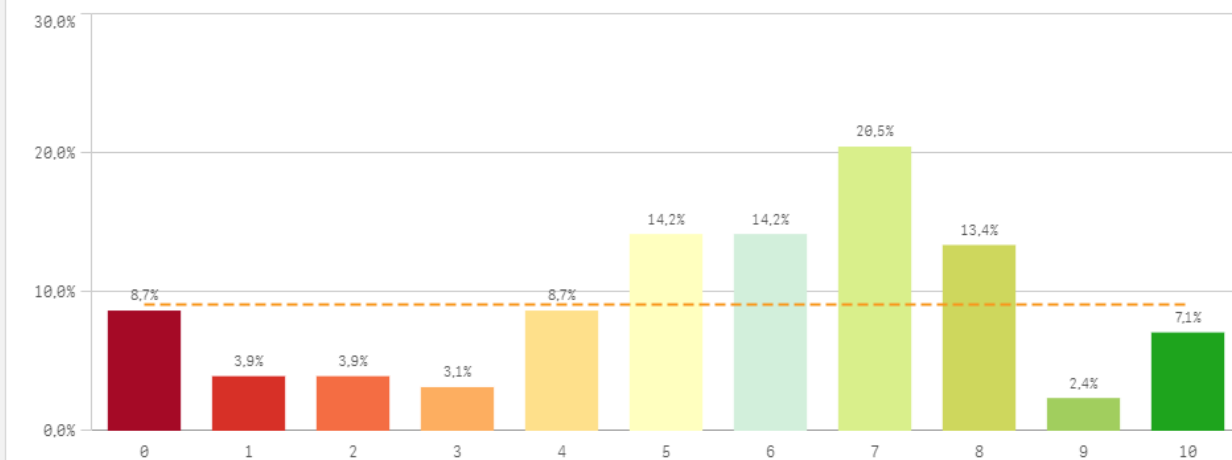

Materiales ofrecidos actuales y novedosos

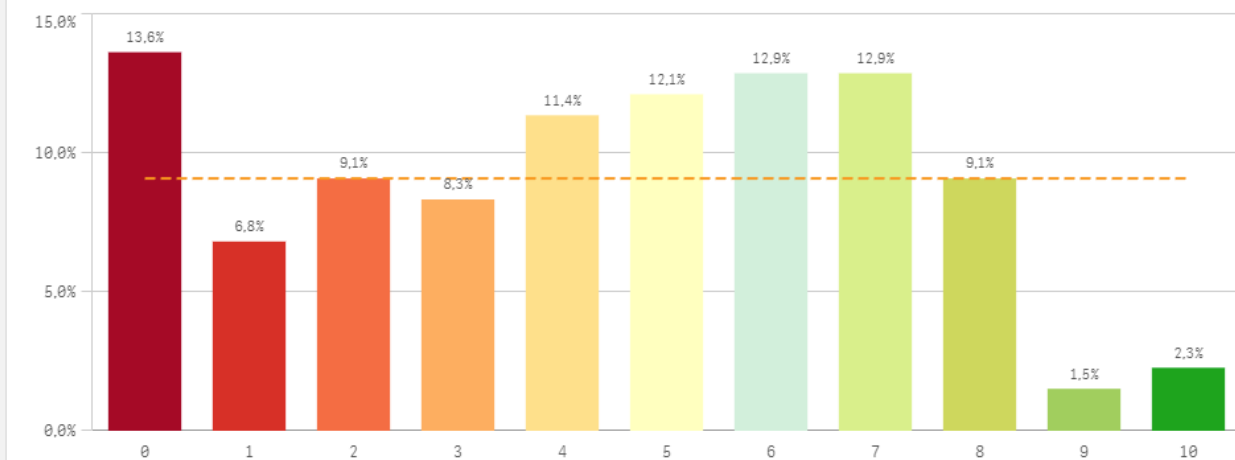

Asignaturas, tareas y materiales	Q	Media	Desv. típica	Mediana	Moda
Objetivos propuestos alcanzados		5,5	2,4	6,0	7,0
Trabajo no presencial útil		5,5	2,7	6,0	7,0
Contenidos organizados y no solapados		5,2	2,6	6,0	7,0
Materiales ofrecidos actuales y novedosos		4,3	2,8	5,0	0,0
Contenido innovador		4,3	2,8	5,0	6,0
Componente práctico adecuado		4,1	2,7	4,0	5,0

Fortalezas y debilidades

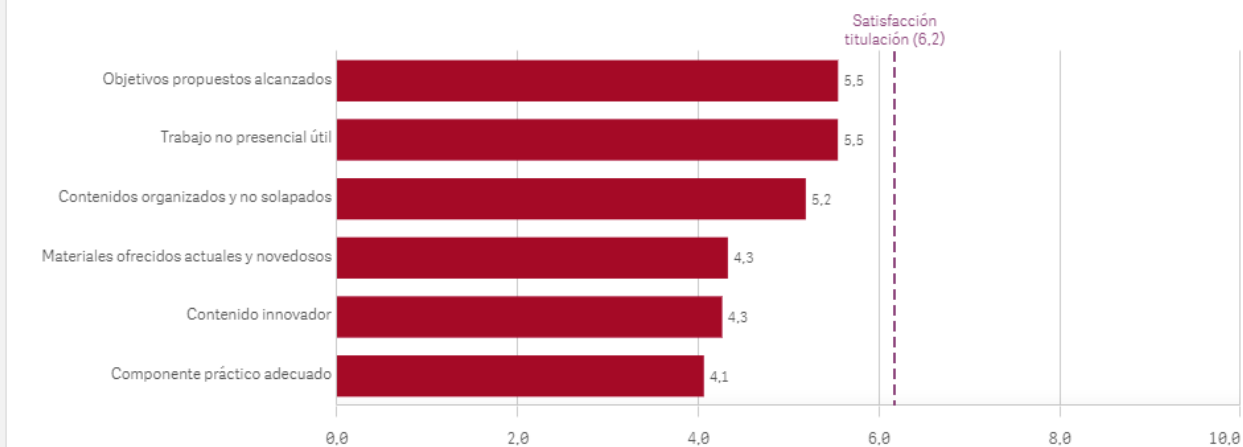

Grado-Máster Estudiantes: Formación recibida y matriculación I

Competencias de la titulación

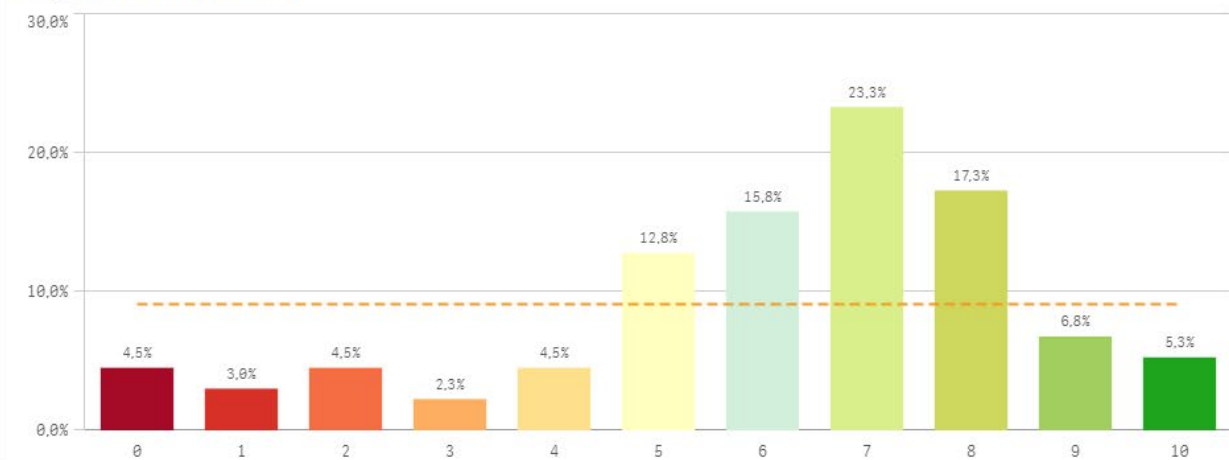

Acceso al mundo laboral

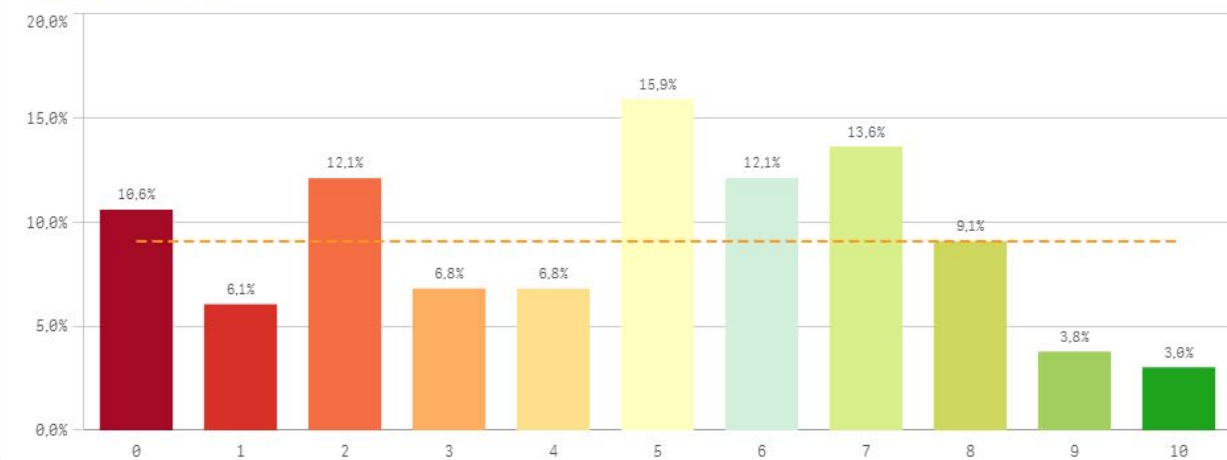

Acceso al mundo de la investigación

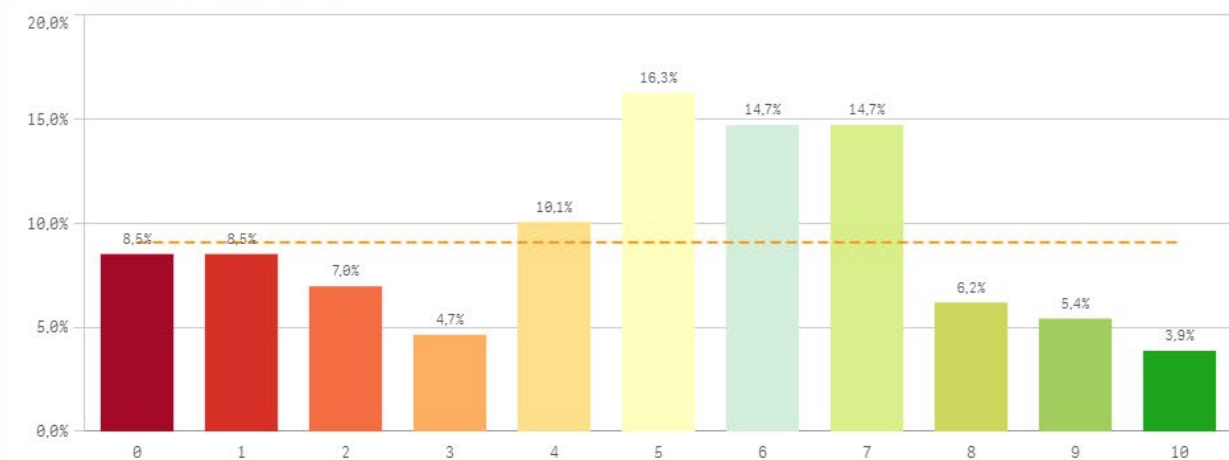

Labor docente del profesorado

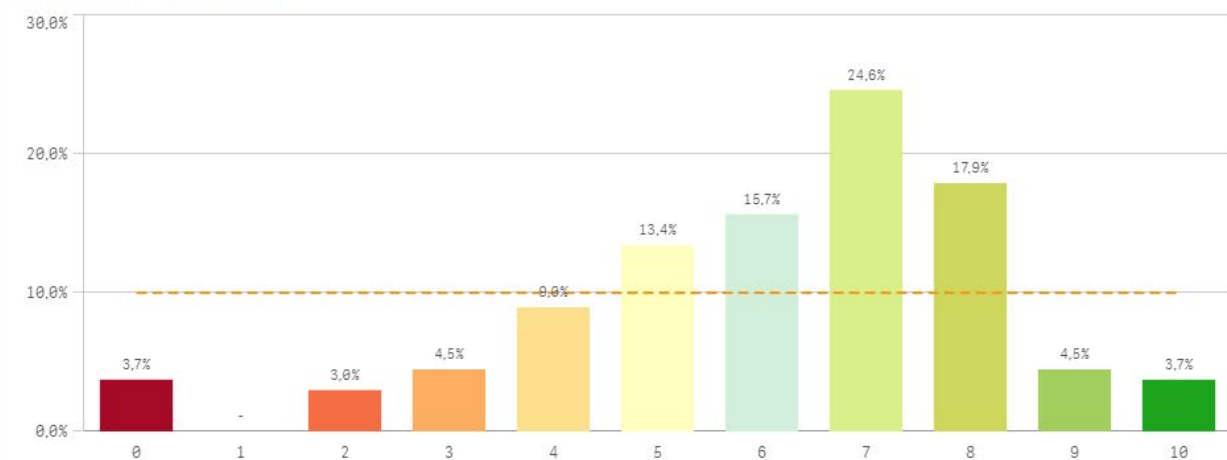

Grado-Máster Estudiantes: Formación recibida y matriculación II

Tutorías presenciales útiles

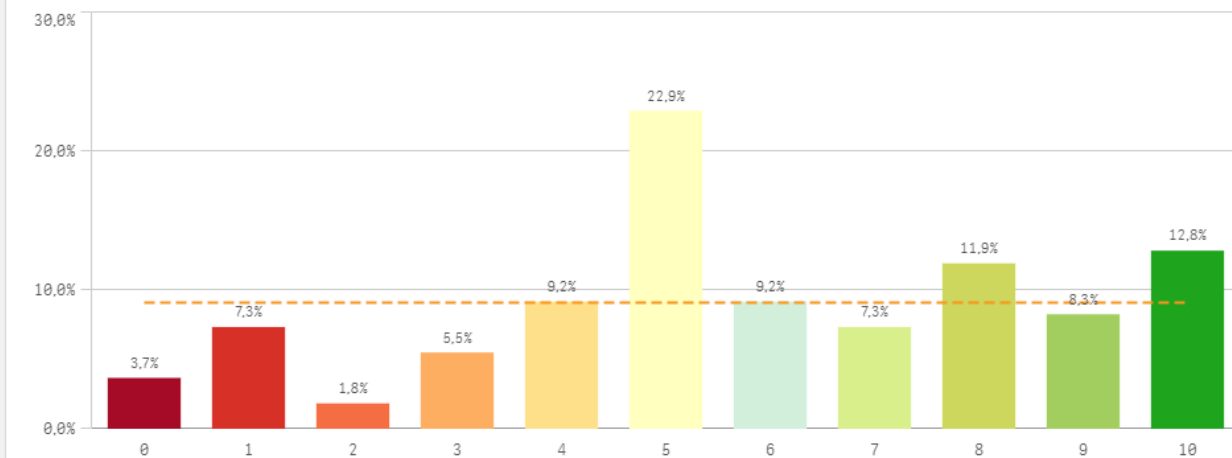

Proceso de matriculación

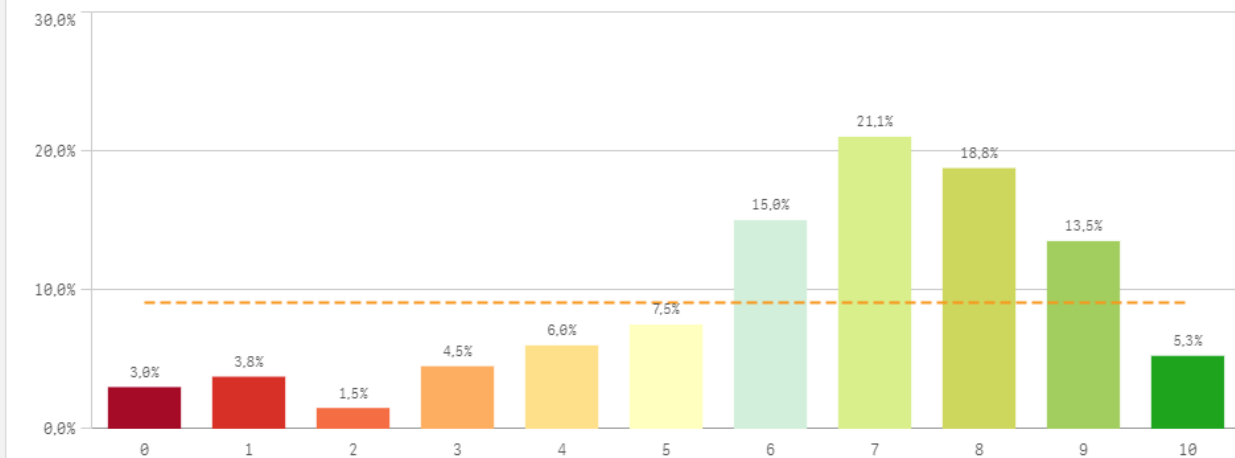

Formación recibida y matriculación	Q	Media	Desv. típica	Mediana	Moda
Proceso de matriculación		6,4	2,4	7,0	7,0
Competencias de la titulación		6,1	2,5	7,0	7,0
Labor docente del profesorado		6,1	2,2	7,0	7,0
Tutorías presenciales útiles		5,8	2,8	5,0	5,0
Acceso al mundo de la investigación		4,9	2,8	5,0	5,0
Acceso al mundo laboral		4,6	2,8	5,0	5,0

Fortalezas y debilidades

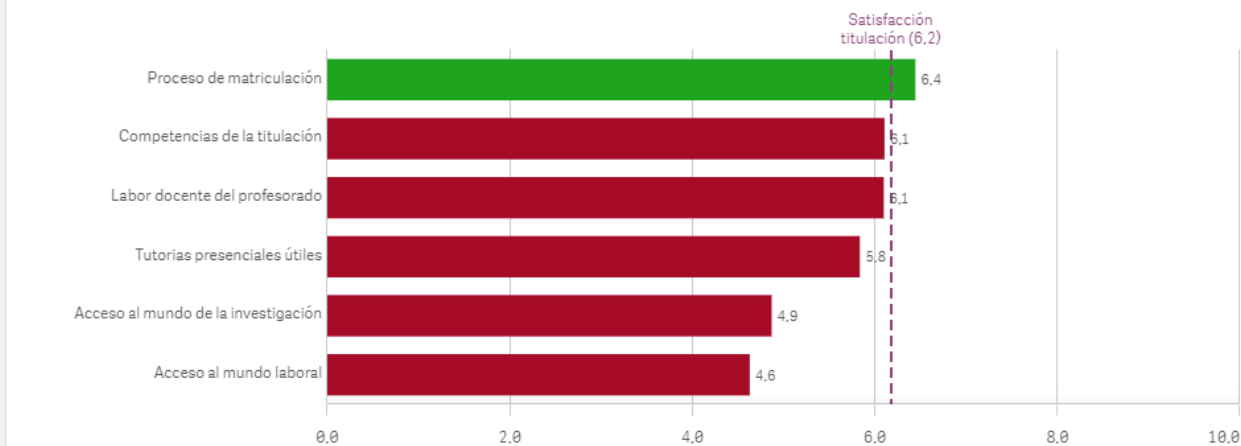

Prácticas externas

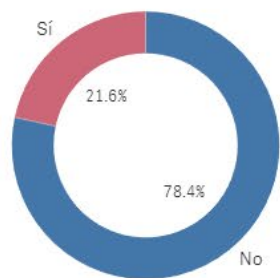

Sí
29

No
105

Valoración formativa

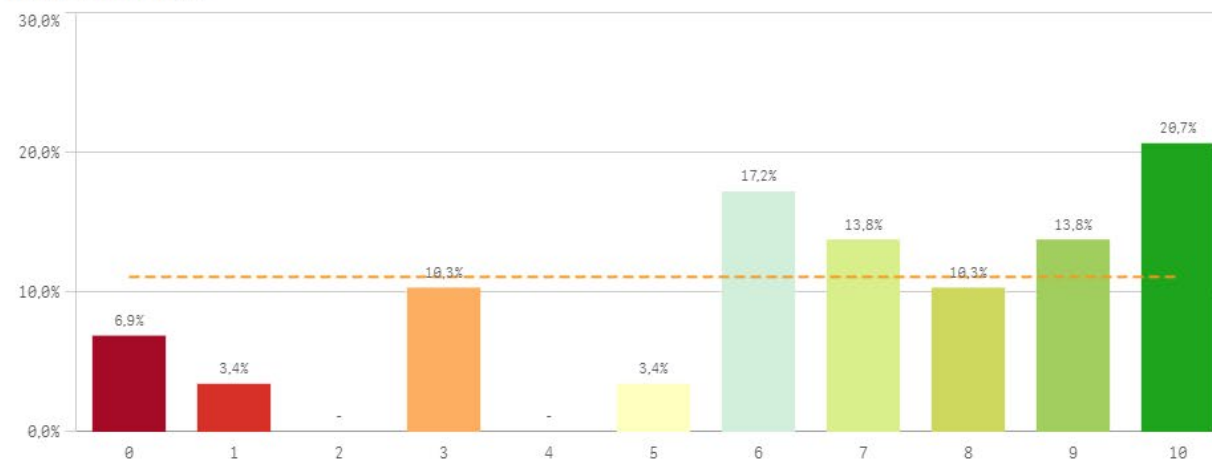

Atención del tutor/colaborador

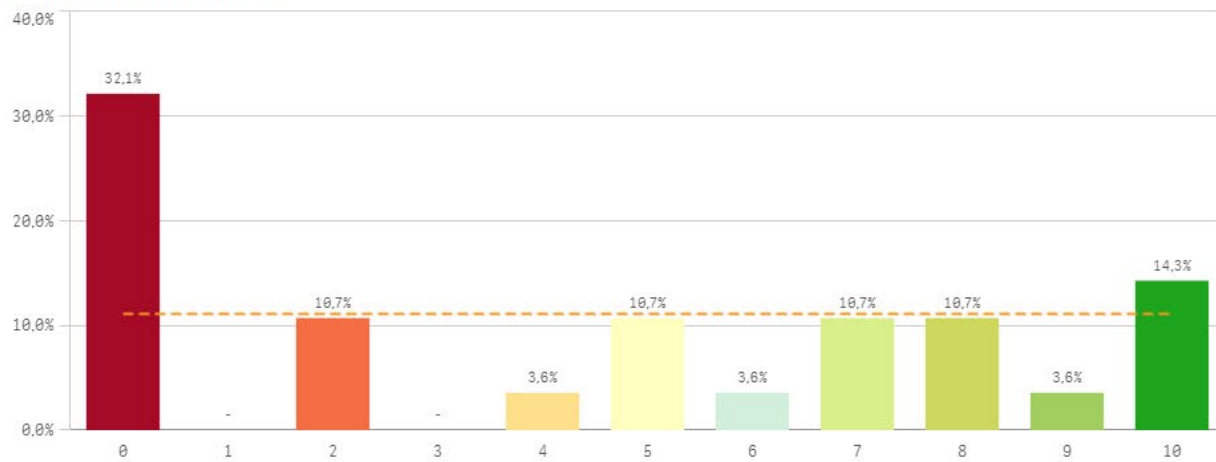

Gestión del Centro

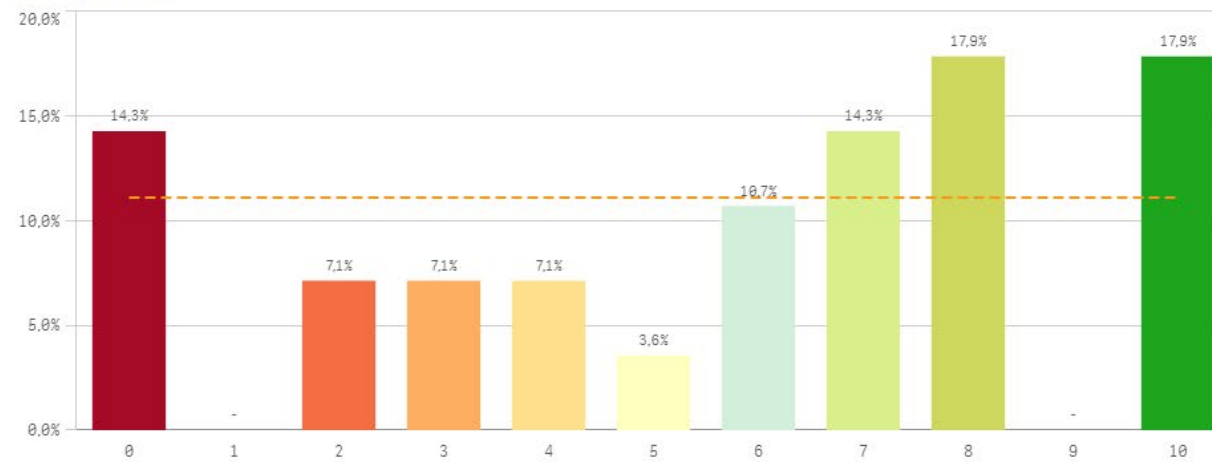

Utilidad percibida para empleabilidad

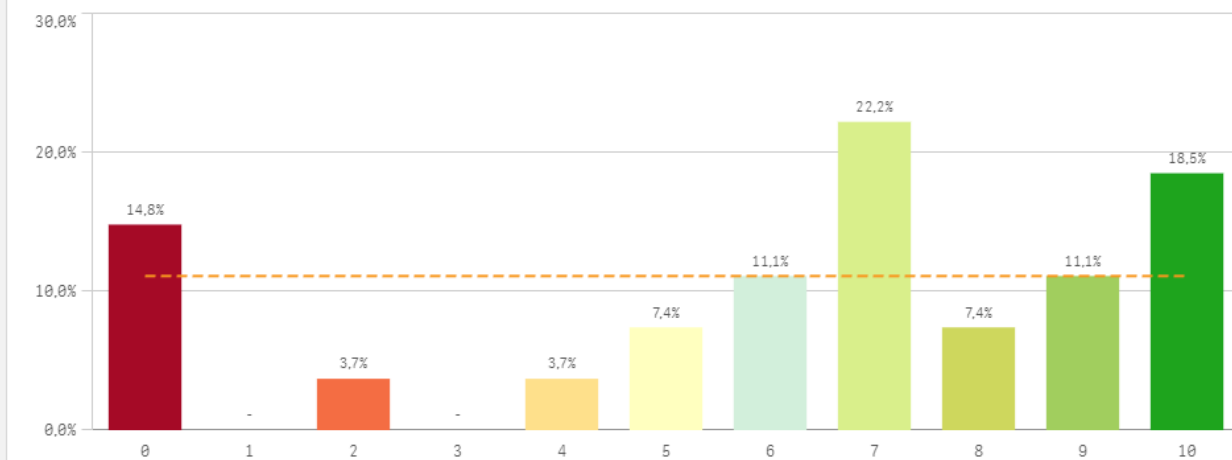

Satisfacción con las prácticas externas

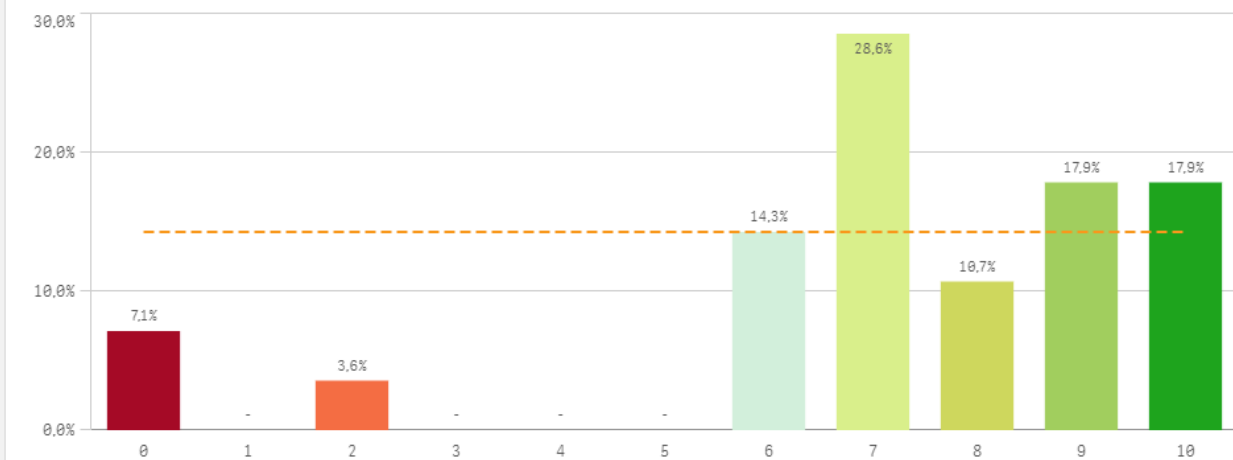

Prácticas externas	Q	Media	Desv. típica	Mediana	Moda
Satis. prácticas externas		7,2	2,7	7,0	7,0
Valoración formativa		6,7	3,1	7,0	10,0
Utilidad percibida para empleabilidad		6,3	3,3	7,0	7,0
Gestión del Centro		5,7	3,4	6,5	-
Atención tutor/colaborador		4,5	3,9	5,0	0,0

Fortalezas y debilidades

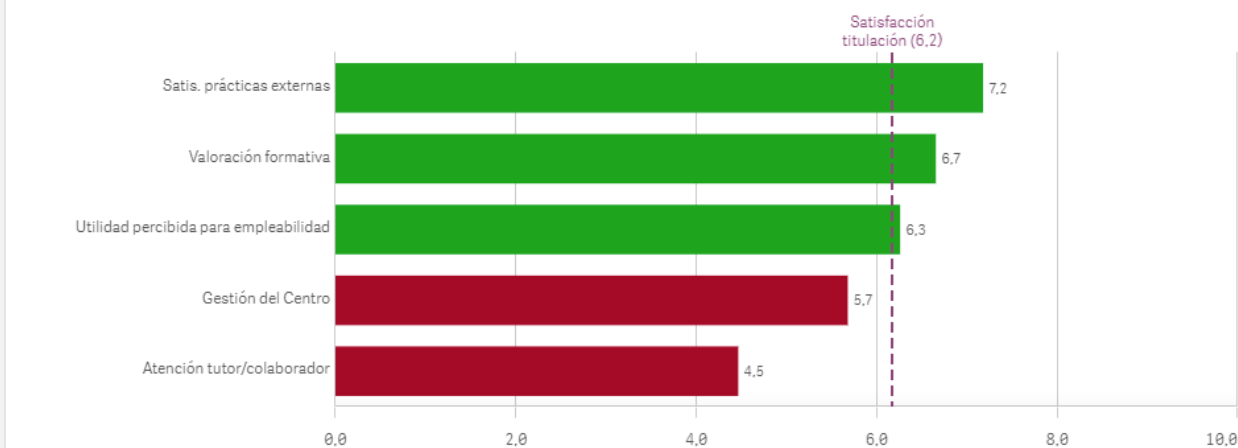

Realización programas de movilidad

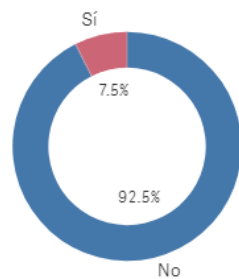

EstanciaExtranjero ■ No ■ Sí

Si
10

No
124

Satisfacción formación en el extranjero

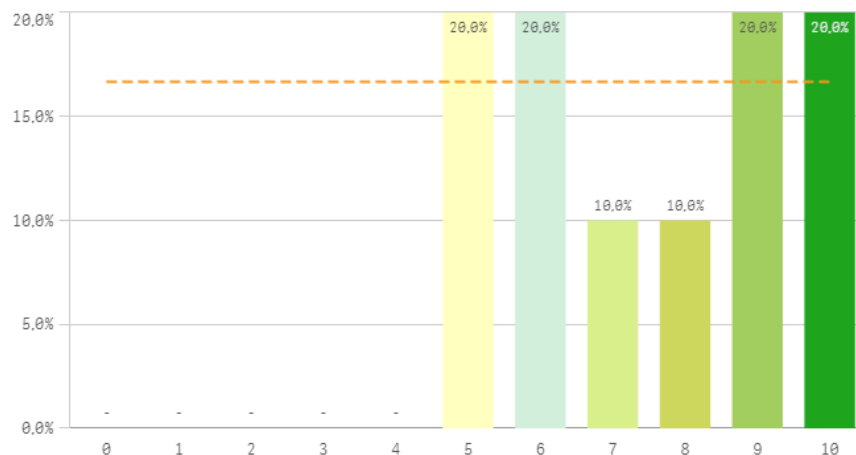

Conocimiento de los canales de Quejas y Sugerencias

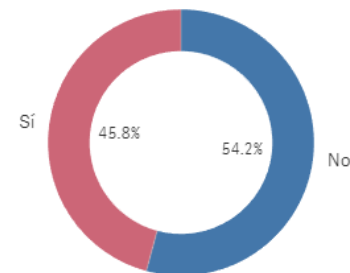

Si
60

No
71

Satisfacción programa de movilidad

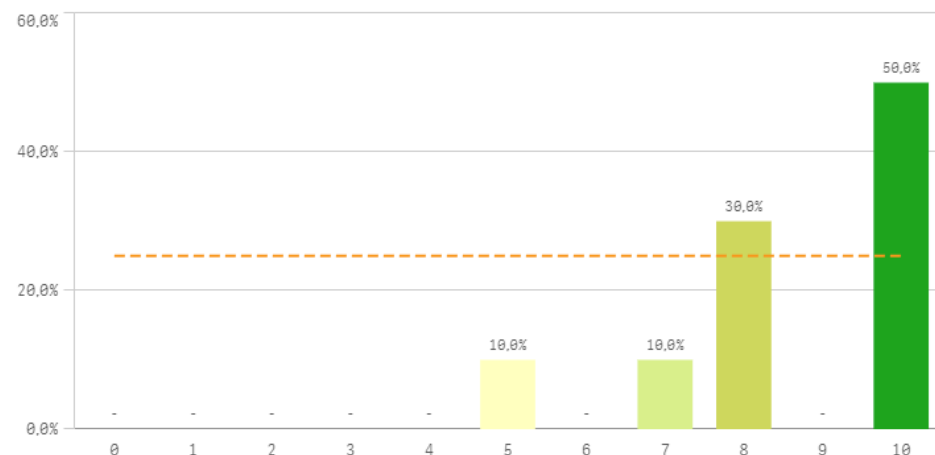

Fortalezas y debilidades

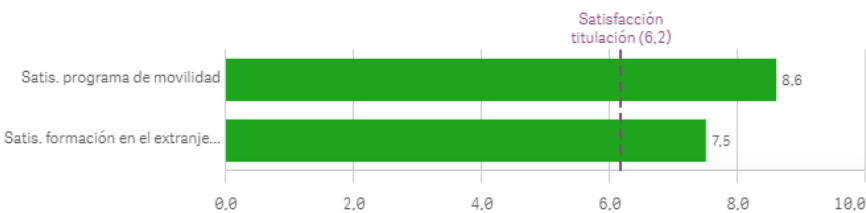

Programa de movilidad	Q	Media	Desv. típica	Mediana	Moda
Satis. programa de movilidad		8,6	1,7	9,0	10,0
Satis. formación en el extranjero		7,5	2,0	7,5	-

Utilización de los canales de Quejas y Sugerencias

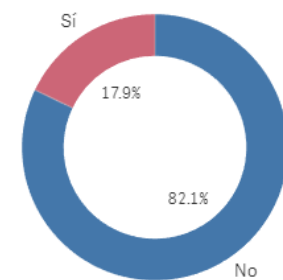

Si
24

No
110

Satisfacción global con la titulación

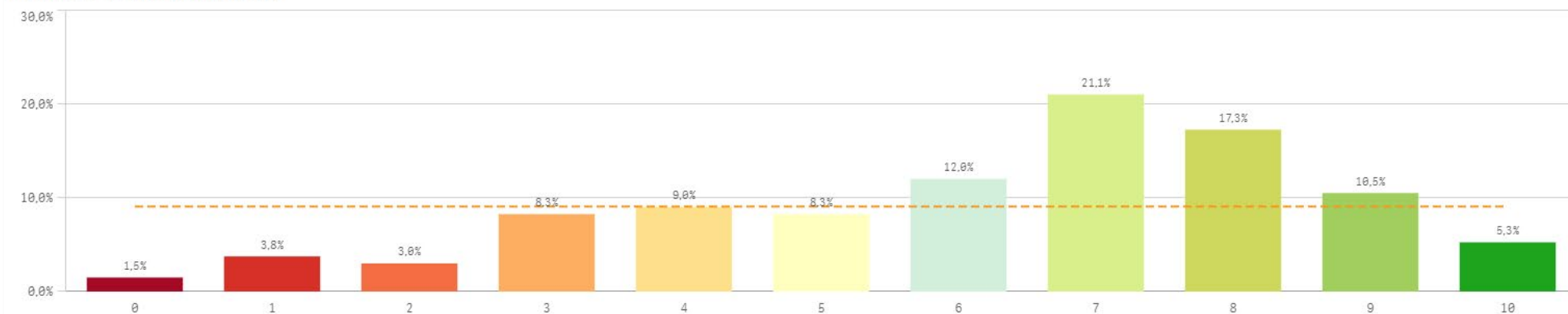

Media 6,2
 Desviación Típica 2,4
 Mediana 7,0
 Moda 7,0

Satisfacción UCM

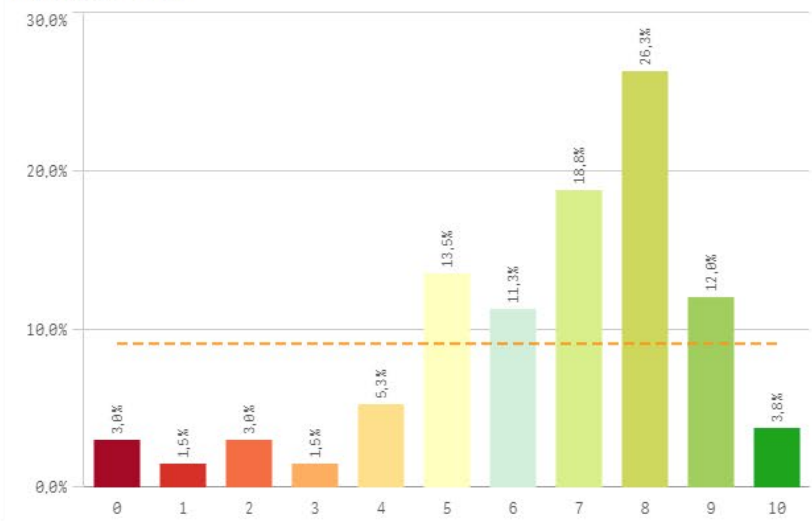

Orgullo estudiante UCM

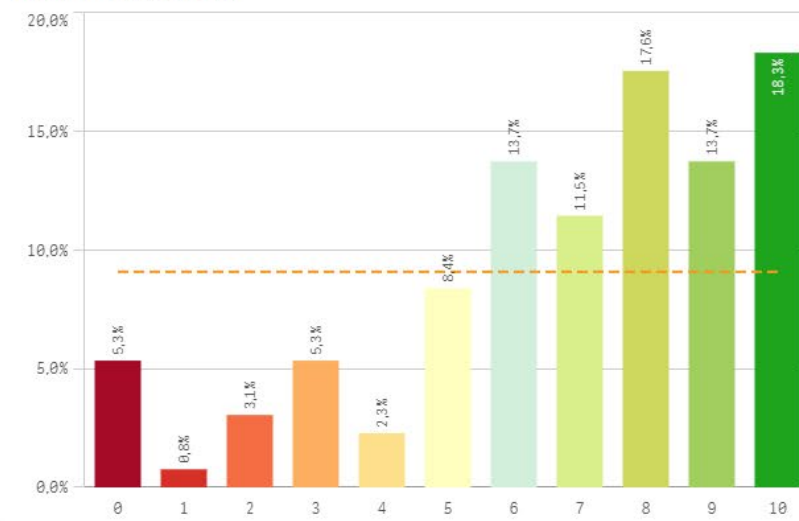

Prestigio UCM

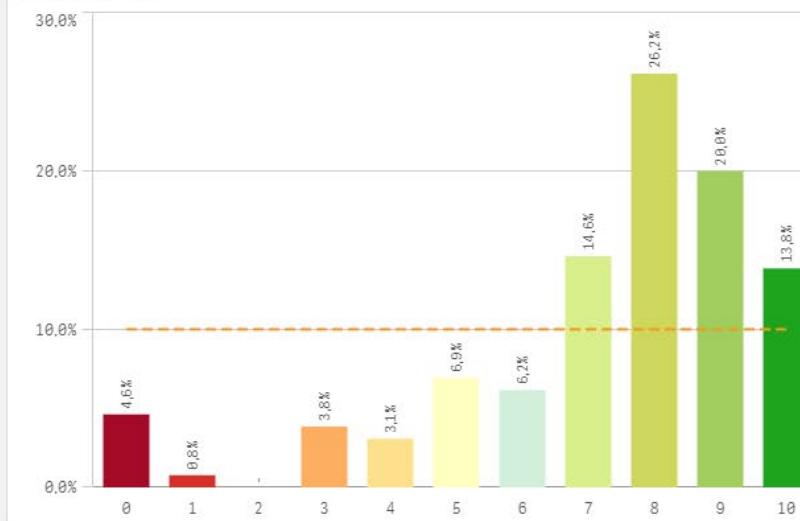

Grado-Máster Estudiantes: Satisfacción II

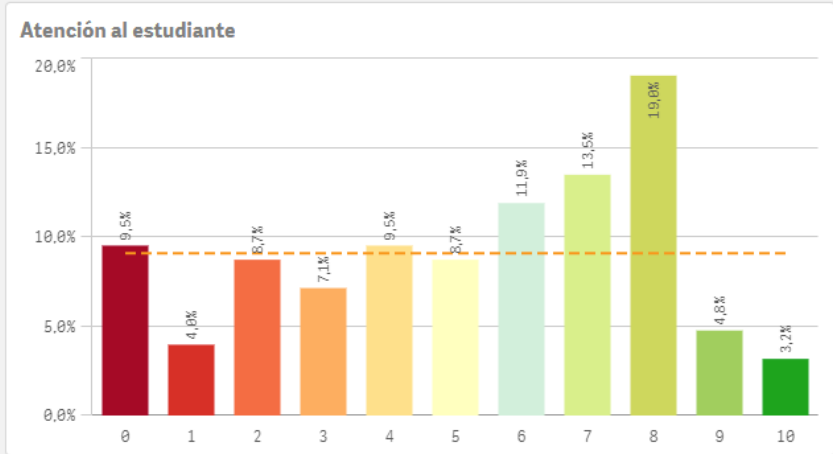
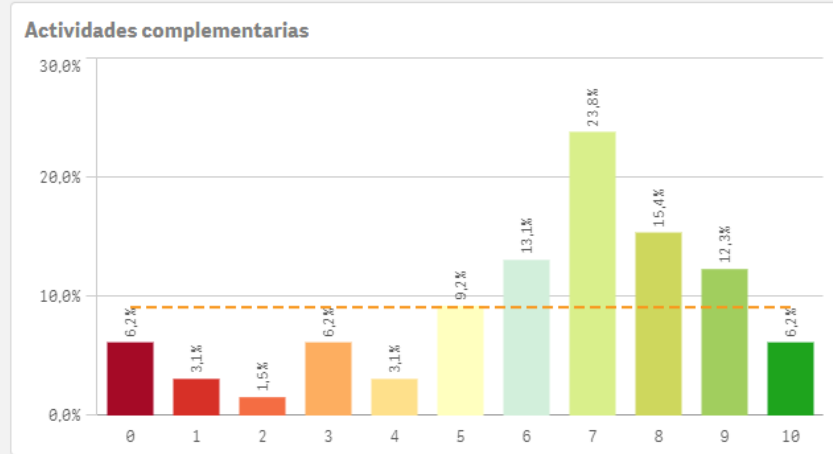
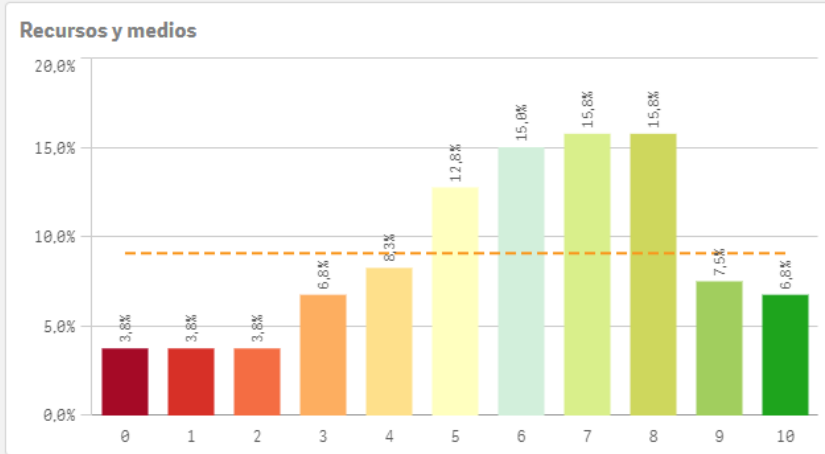

Satisfacción	Q	Media	Desv. típica	Mediana	Moda
Prestigio UCM		7,3	2,5	8,0	8,0
Orgullo estudiante UCM		6,8	2,8	7,0	10,0
Satisfacción UCM		6,6	2,3	7,0	8,0
Actividades complementarias		6,2	2,6	7,0	7,0
Recursos y Medios		5,9	2,6	6,0	-
Atención al estudiante		5,2	2,9	6,0	8,0

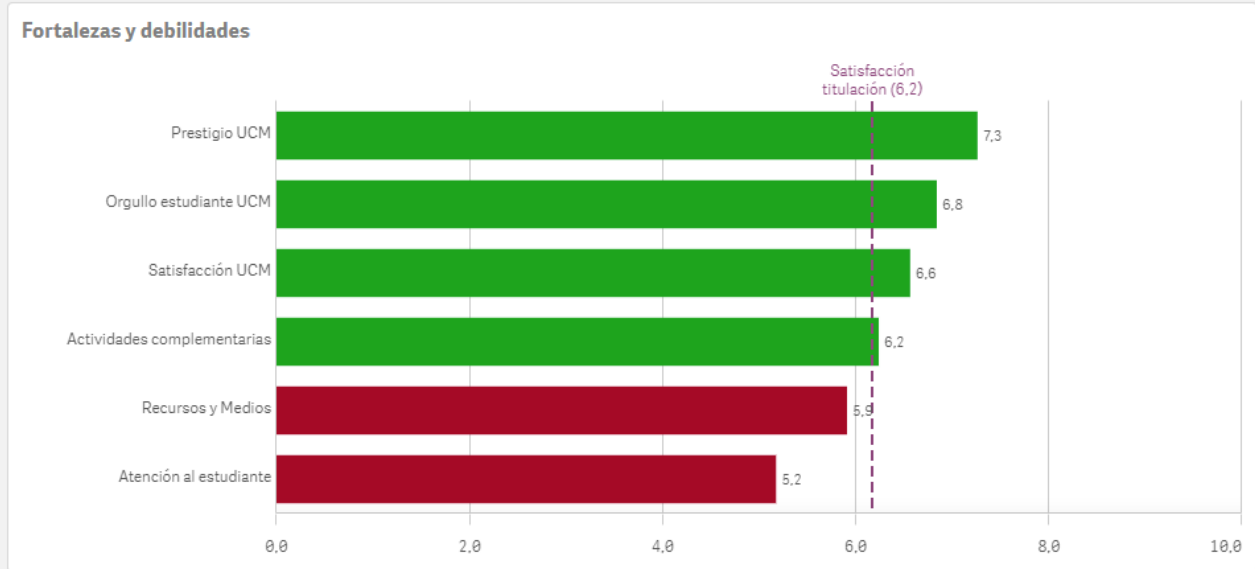

Repetir estudios superiores (fidelidad)

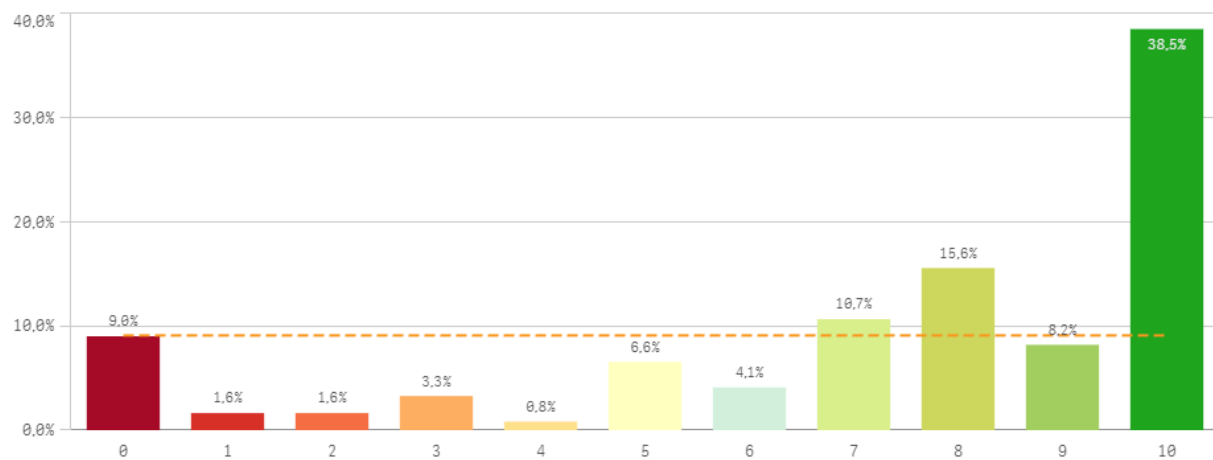

Repetir titulación (fidelidad)

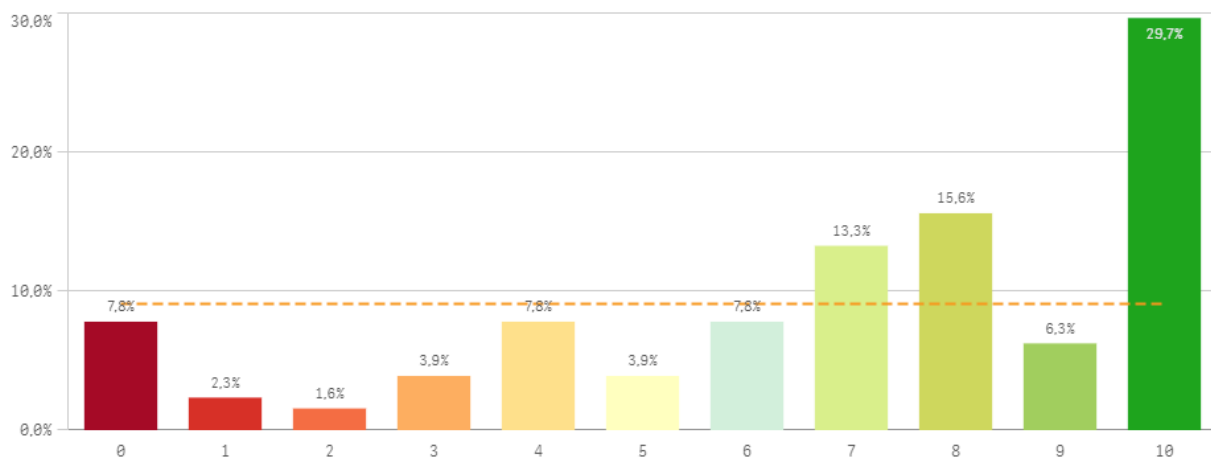

Repetir en la UCM (fidelidad)

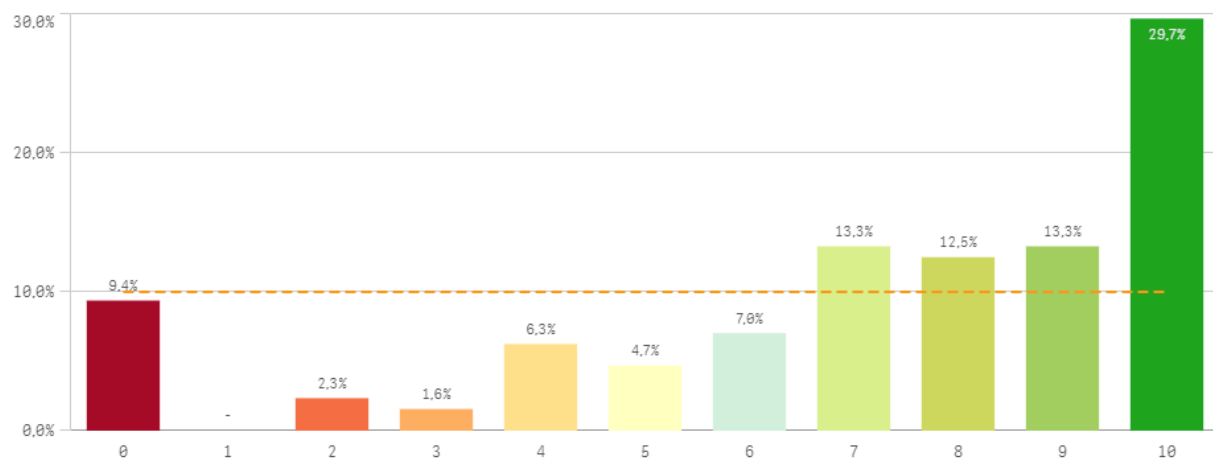

Compromiso	Q	Media	Desv. típica	Mediana	Moda
Repetir estudios superiores		7,3	3,2	8,0	10,0
Repetir titulación		6,9	3,1	8,0	10,0
Repetir en la UCM		7,1	3,1	8,0	10,0
Recomendar titulación		6,1	3,1	7,0	10,0
Recomendar la UCM		6,9	2,9	7,0	10,0
Seguir en la misma titulación		6,3	3,5	7,0	10,0
Seguir como alumno de la UCM		6,5	3,4	8,0	10,0

Recomendar titulación (preinscripción)

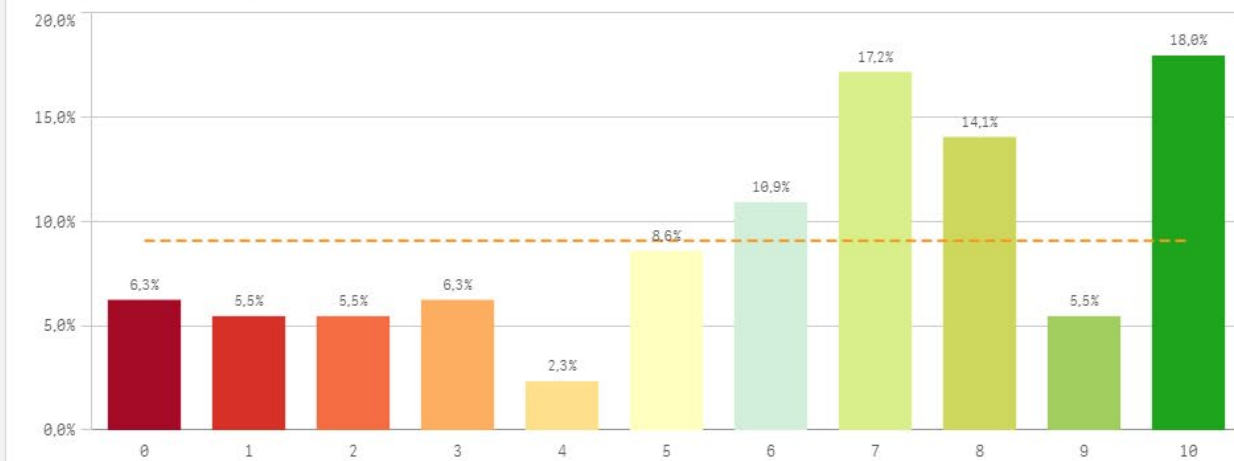

Recomendar la UCM (preinscripción)

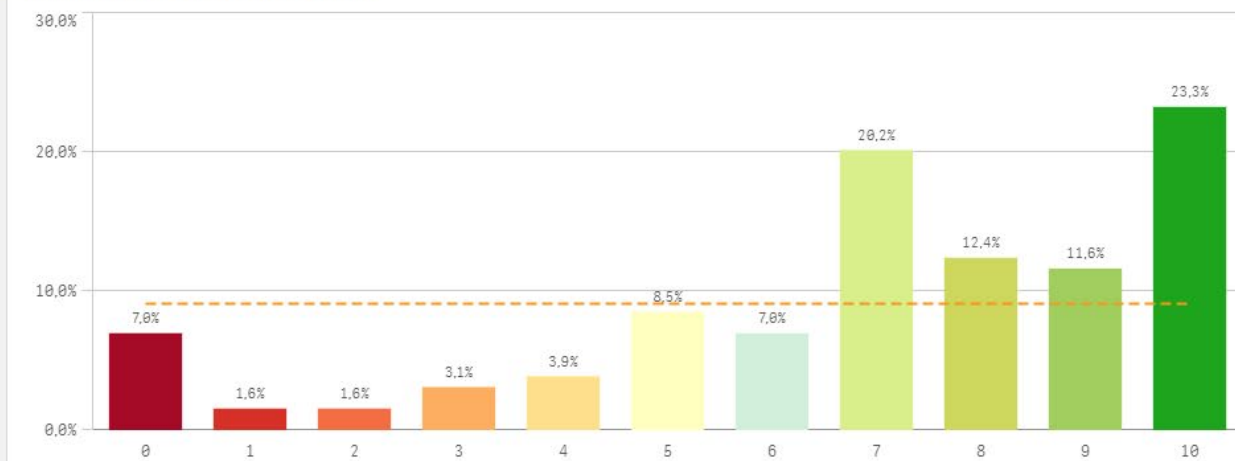

Seguir en la misma titulación (vinculación)

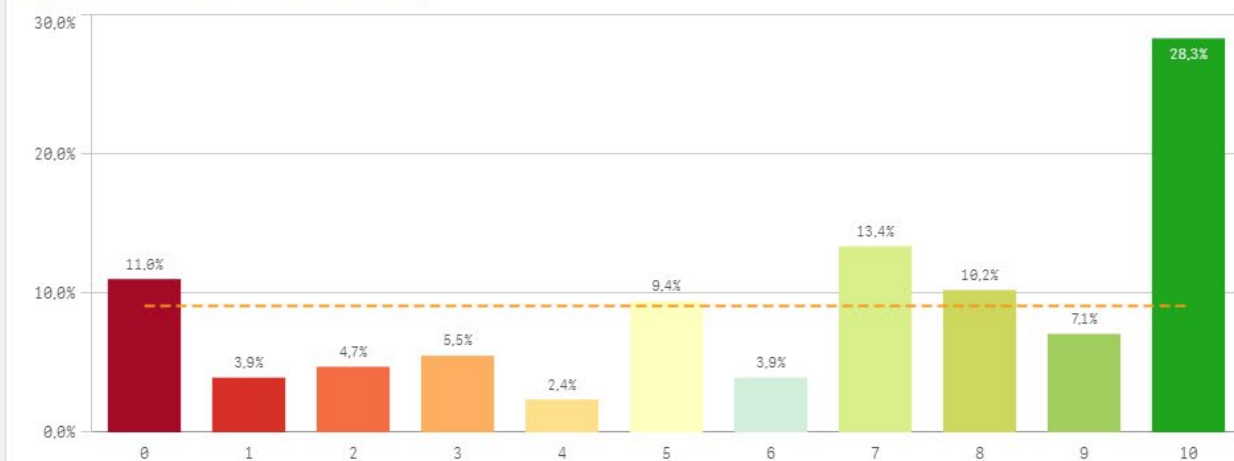

Seguir como alumno de la UCM (vinculación)

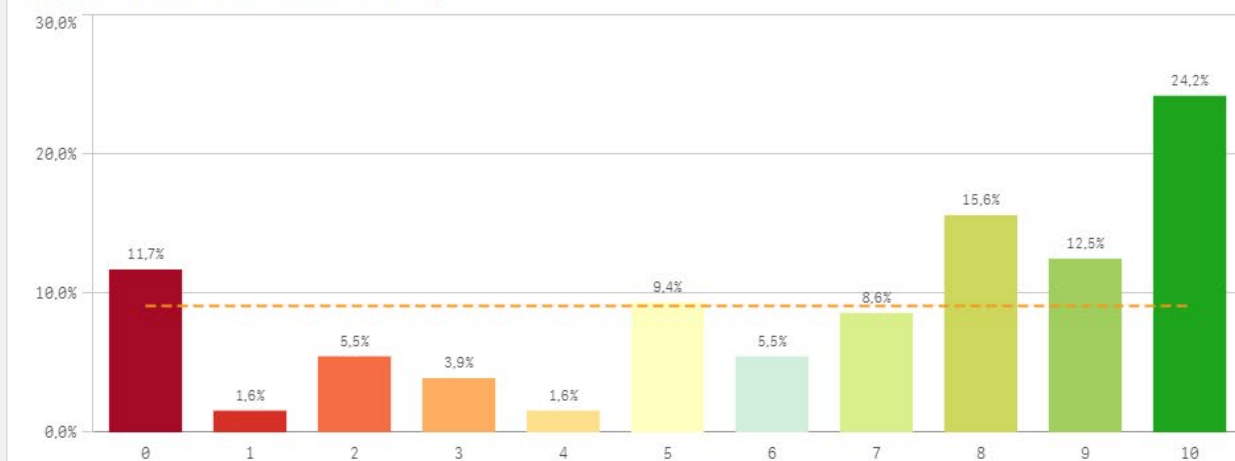

Construcción y significado del valor "compromiso":

- * Estudiante comprometido: valora con 9 o más puntos todas las preguntas de fidelidad, prescripción y vinculación.
- * Estudiante neutro: la puntuación que otorga a todas las preguntas de fidelidad, prescripción y vinculación están entre 6 y 9.
- * Estudiante decepcionado: valora con 6 o menos puntos todas las preguntas de fidelidad, prescripción y vinculación.

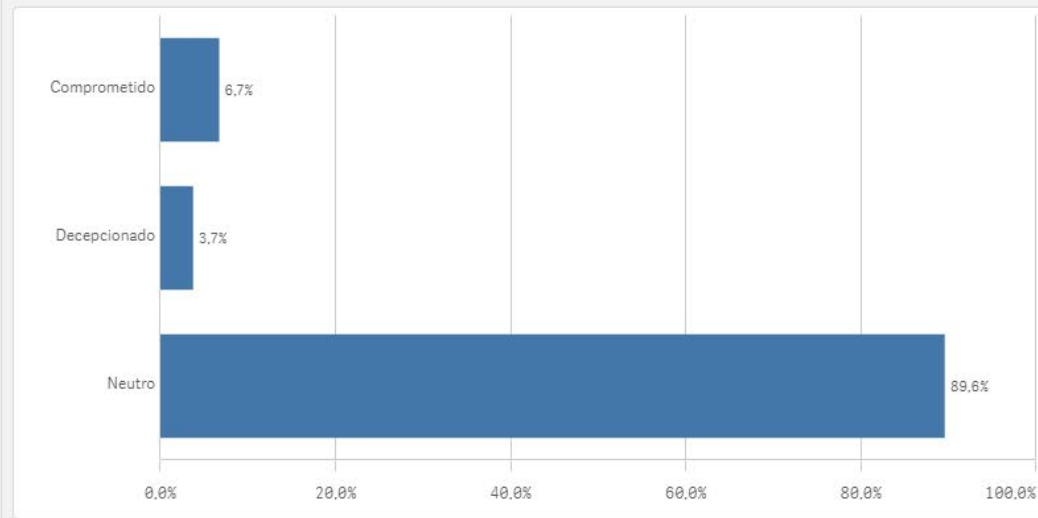
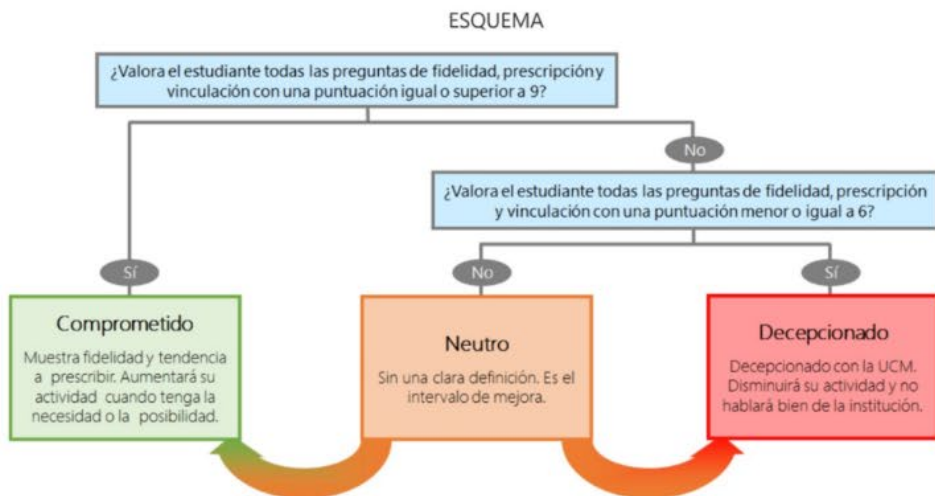

Encuestas de Satisfacción
de Estudiantes

HISTORICO ACUMULADO

CENTRO: FACULTAD DE CIENCIAS DE LA INFORMACIÓN

TITULACIÓN: GRADO EN PERIODISMO

Desarrollo académico	Q	Media
Nivel de dificultad apropiado		6,7
Número de alumnos por aula		6,6
Objetivos claros		6,1
Relación calidad/precio		5,5
Calificaciones en tiempo adecuado		5,4
Integración teoría/práctica		5,2
Plan de estudios adecuado		4,9
Orientación internacional		4,0

Programa de movilidad	Q	Media
Satis. programa de movilidad		8,6
Satis. formación en el extranjero		7,5

Asignaturas, tareas y materiales	Q	Media
Objetivos propuestos alcanzados		5,5
Trabajo no presencial útil		5,5
Contenidos organizados y no solapados		5,2
Materiales ofrecidos actuales y novedosos		4,3
Contenido innovador		4,3
Componente práctico adecuado		4,1

Formación recibida y matriculación	Q	Media	Satisfacción	Q	Media
Proceso de matriculación		6,4	Prestigio UCM		7,3
Competencias de la titulación		6,1	Orgullo estudiante UCM		6,8
Labor docente del profesorado		6,1	Satisfacción UCM		6,6
Tutorías presenciales útiles		5,8	Actividades complementarias		6,2
Acceso al mundo de la investigación		4,9	Recursos y Medios		5,9
Acceso al mundo laboral		4,6	Atención al estudiante		5,2

Prácticas externas	Q	Media
Satis. prácticas externas		7,2
Valoración formativa		6,7
Utilidad percibida para empleabilidad		6,3
Gestión del Centro		5,7
Atención tutor/colaborador		4,5

Compromiso	Q	Media
Repetir estudios superiores		7,3
Repetir titulación		6,9
Repetir en la UCM		7,1
Recomendar titulación		6,1
Recomendar la UCM		6,9
Seguir en la misma titulación		6,3
Seguir como alumno de la UCM		6,5



PROFESORADO

*Resultados de las Encuestas de
Satisfacción con la Titulación*

Curso 2022-2023

Grado-Máster PDI: Características de la muestra



OFICINA para la CALIDAD

Vicerrectorado de Calidad

UNIVERSIDAD COMPLUTENSE DE MADRID

CURSO: 2022-23

TITULACIÓN: GRADO EN PERIODISMO

FACULTAD DE CIENCIAS DE LA INFORMACIÓN

Población N

-

%_Participacion

-

Participación n

69

Genero

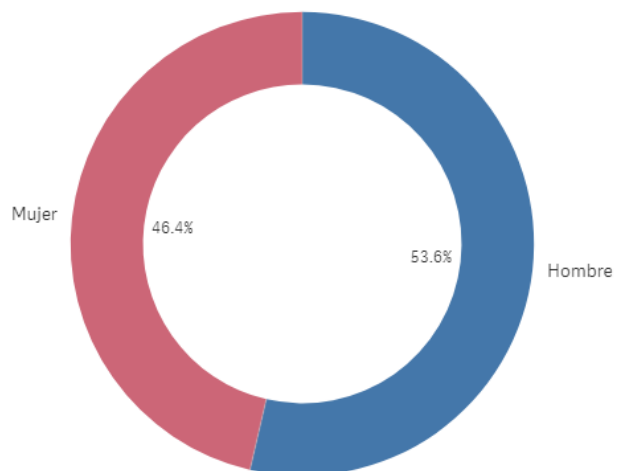

■ Hombre ■ Mujer

Edad (años)

(%) Porcentaje por franjas

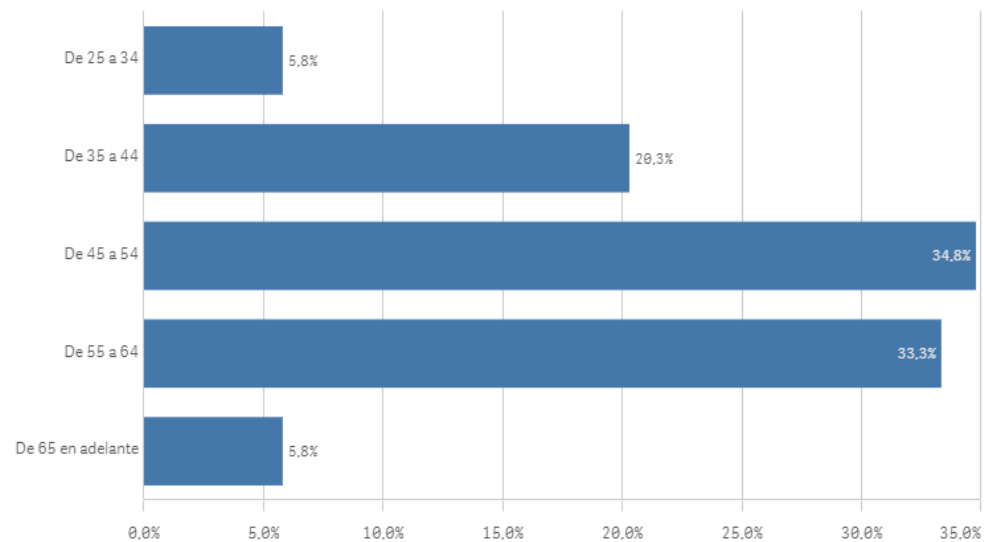

Edad media (años)

51,4

Des. Típica

9,5

Grado-Máster PDI: Características de la muestra II

Distribución por categorías

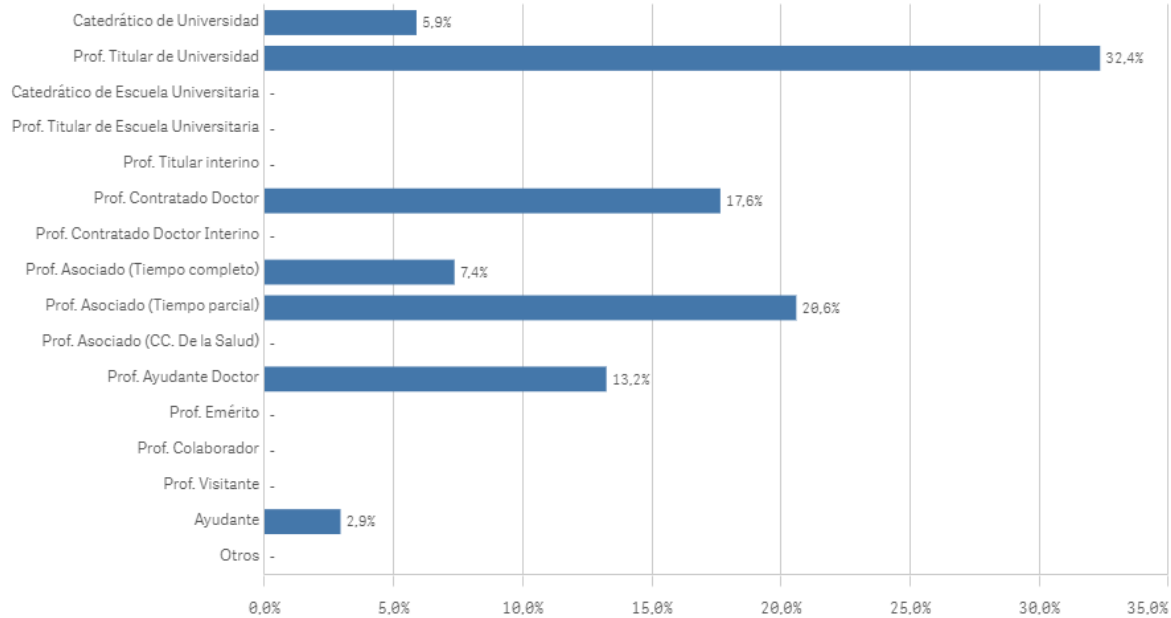

Experiencia laboral (años)

(%) Porcentaje por franjas

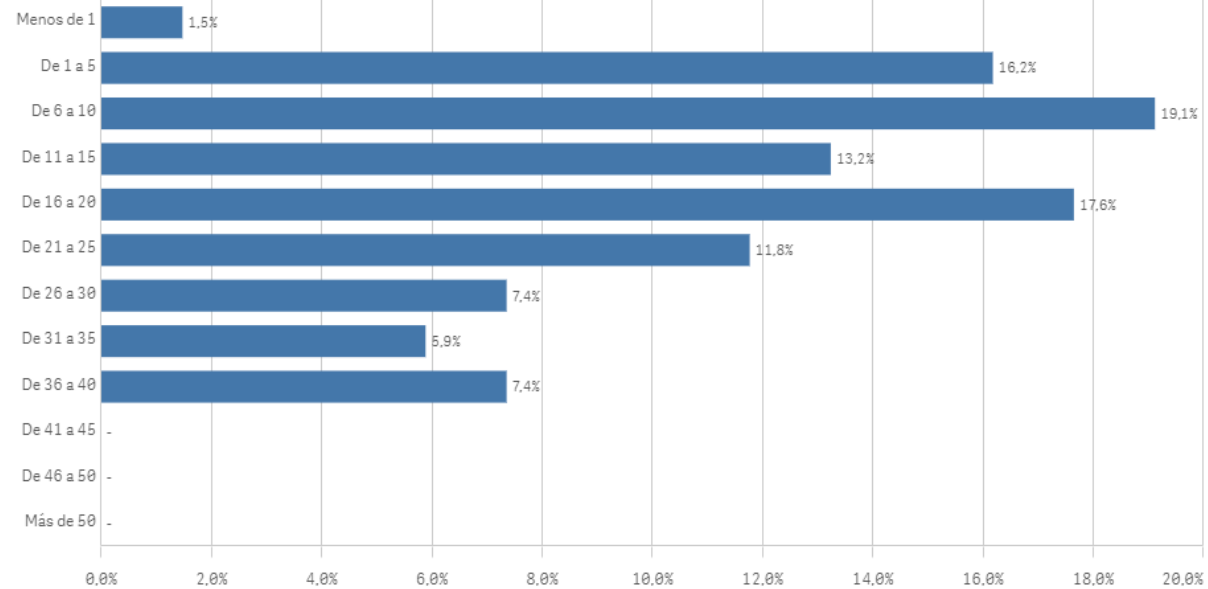

Distribución por Nº de Titulaciones

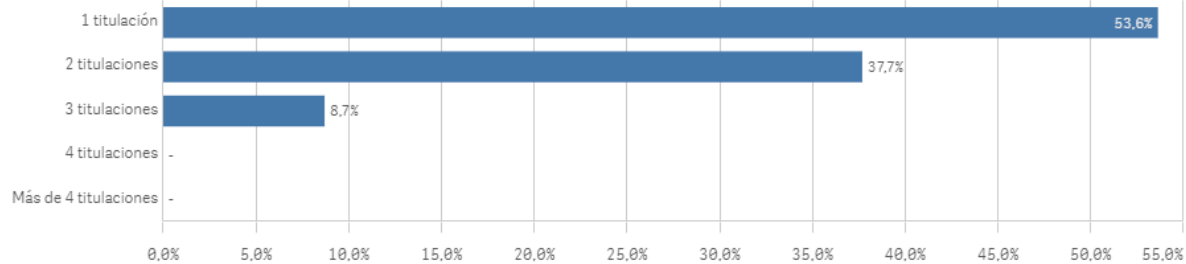

Tipo de titulación (%)

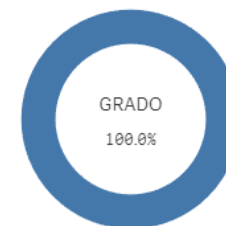

Plan de estudios

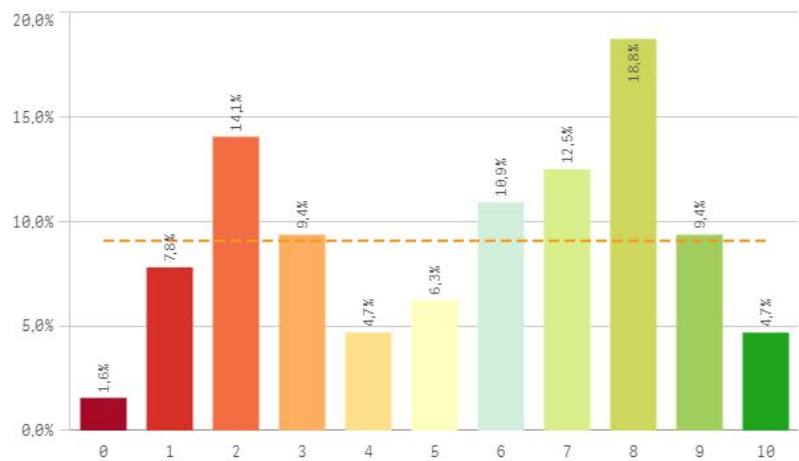

Objetivos claros

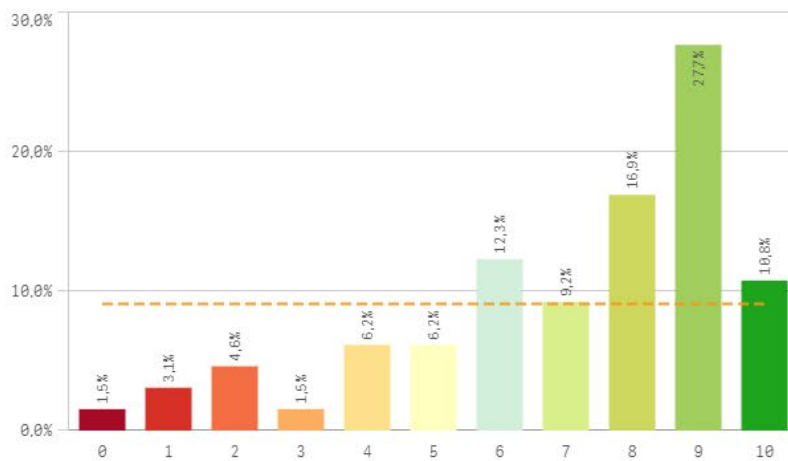

Cumplimiento del programa

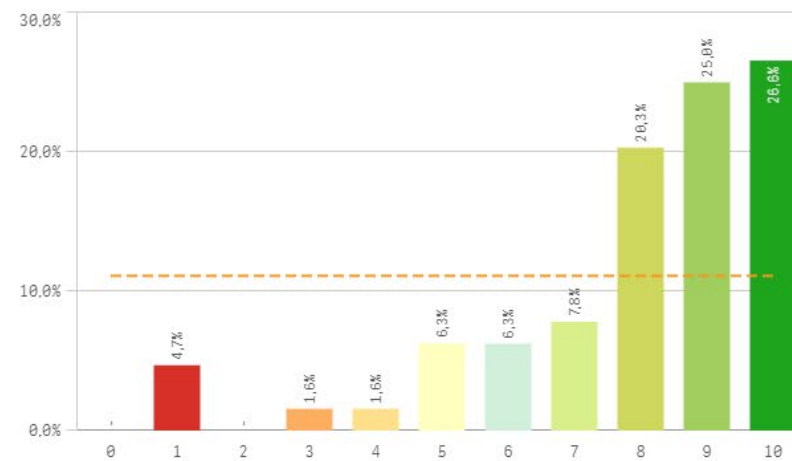

Orientación internacional

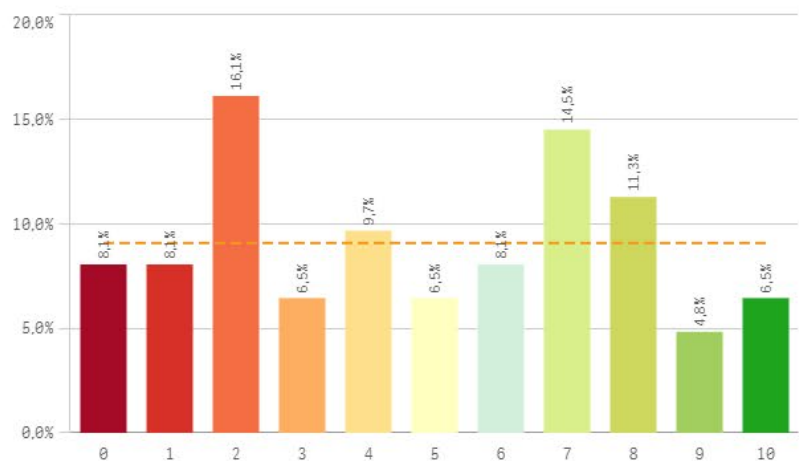

Coordinación de la titulación

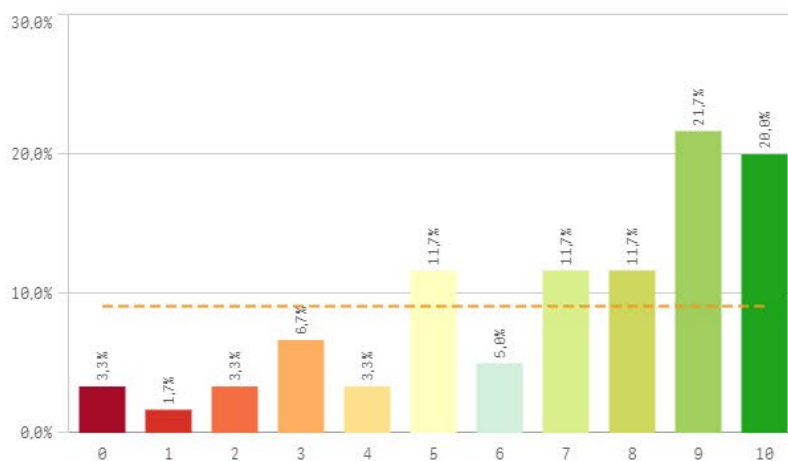

Alumnos por aula

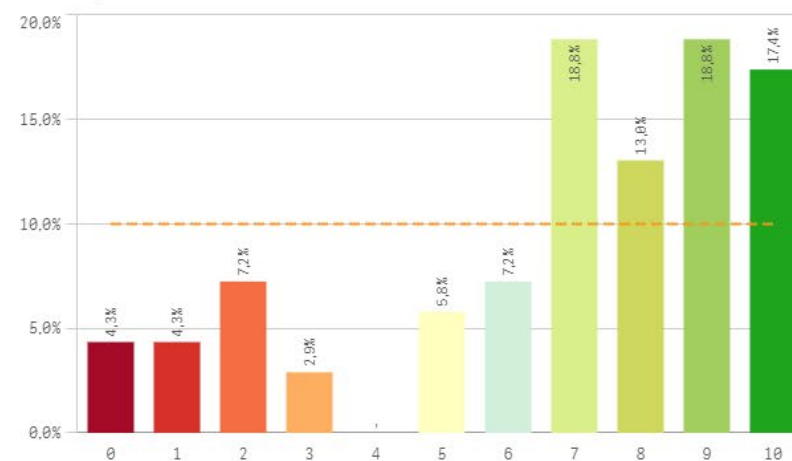

Dificultad apropiada

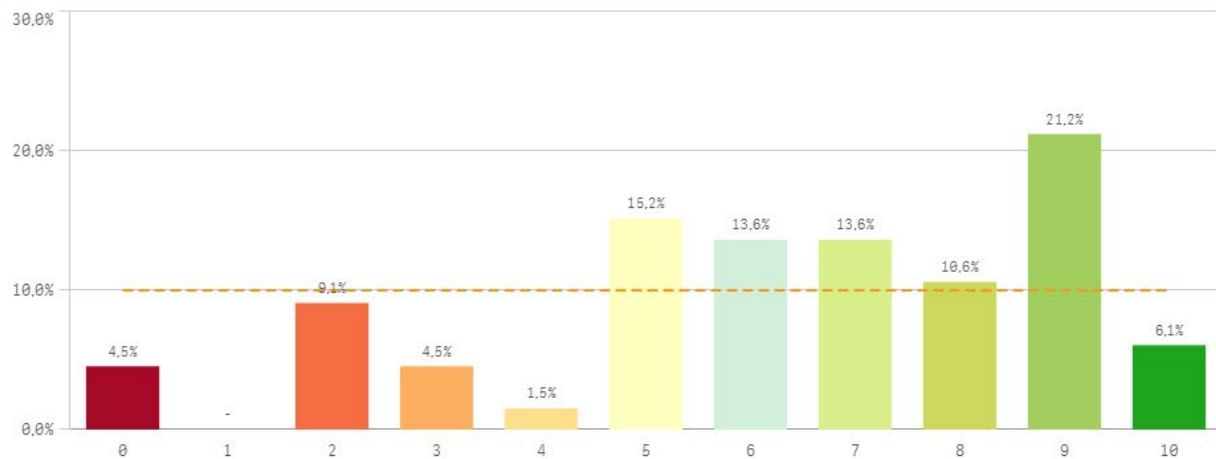

Integración teoría/práctica

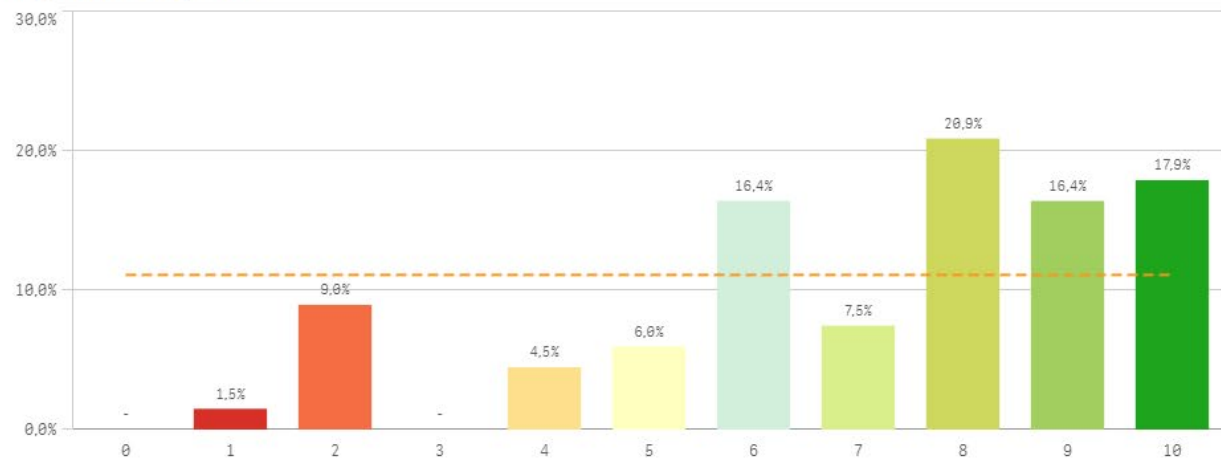

Relación calidad/precio

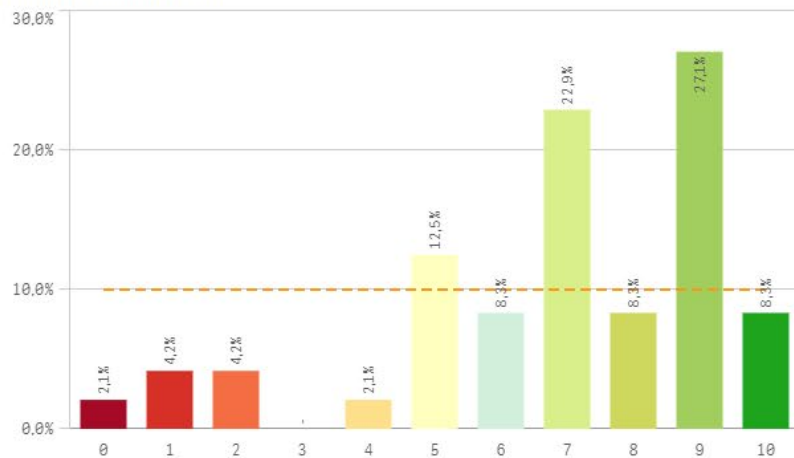

Calificaciones en tiempo

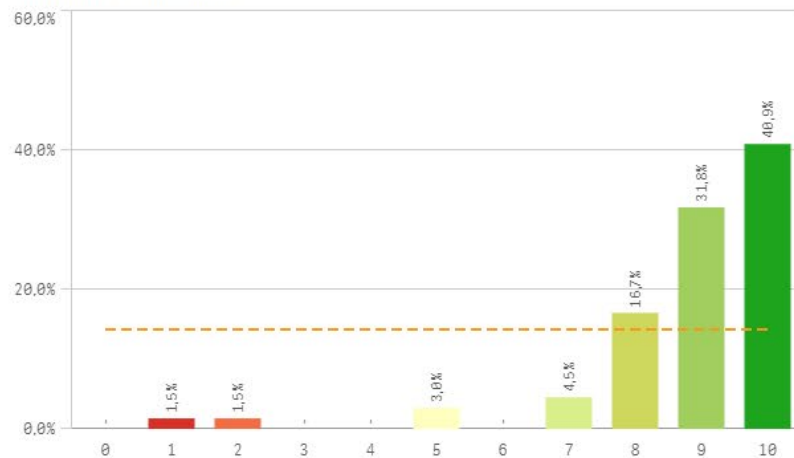

Importancia en la sociedad

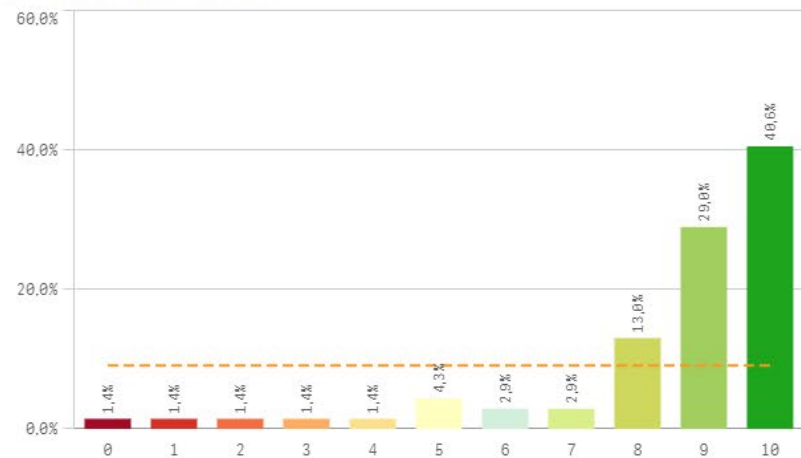

Prácticas externas

El gráfico no se muestra porque solo contiene valores indefinidos.

Formación académica relacionada

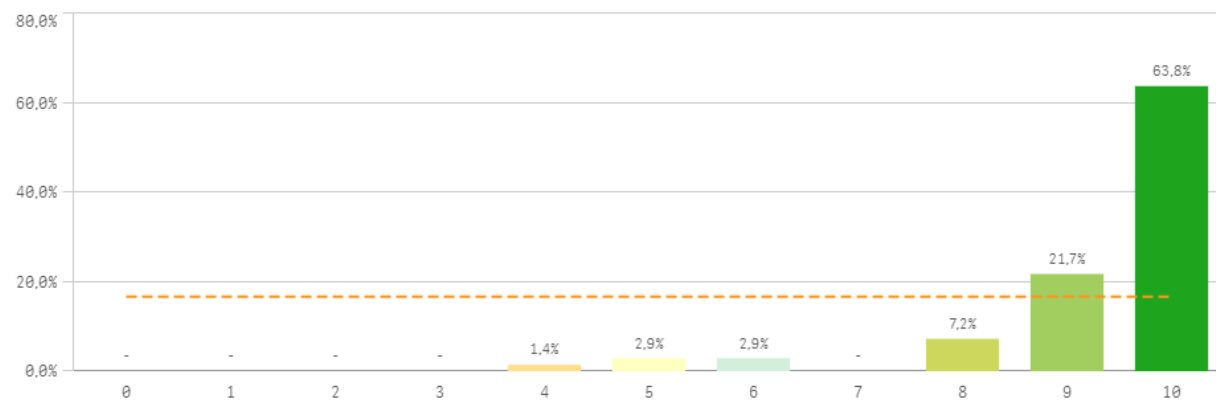

Fortalezas y debilidades

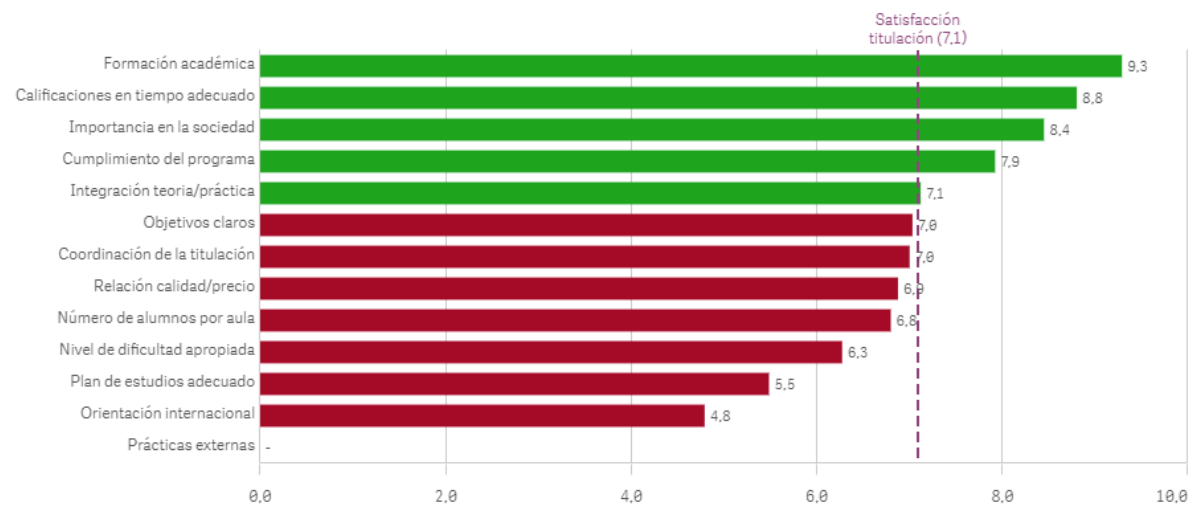

Aspectos de la titulación	Q	Media	Desv. típica	Mediana	Moda
Formación académica		9,3	1,3	10,0	10,0
Calificaciones en tiempo adecuado		8,8	1,7	9,0	10,0
Importancia en la sociedad		8,4	2,3	9,0	10,0
Cumplimiento del programa		7,9	2,3	9,0	10,0
Integración teoría/práctica		7,1	2,5	8,0	8,0
Objetivos claros		7,0	2,6	8,0	9,0
Coordinación de la titulación		7,0	2,8	8,0	9,0
Relación calidad/precio		6,9	2,5	7,0	9,0
Número de alumnos por aula		6,8	3,0	7,0	-
Nivel de dificultad apropiada		6,3	2,7	7,0	9,0
Plan de estudios adecuado		5,5	2,9	6,0	8,0
Orientación internacional		4,8	3,0	5,0	2,0
Prácticas externas		-	-	-	-

Grado-Máster PDI: Recursos para el desarrollo de la titulación I

Recursos administrativos suficientes

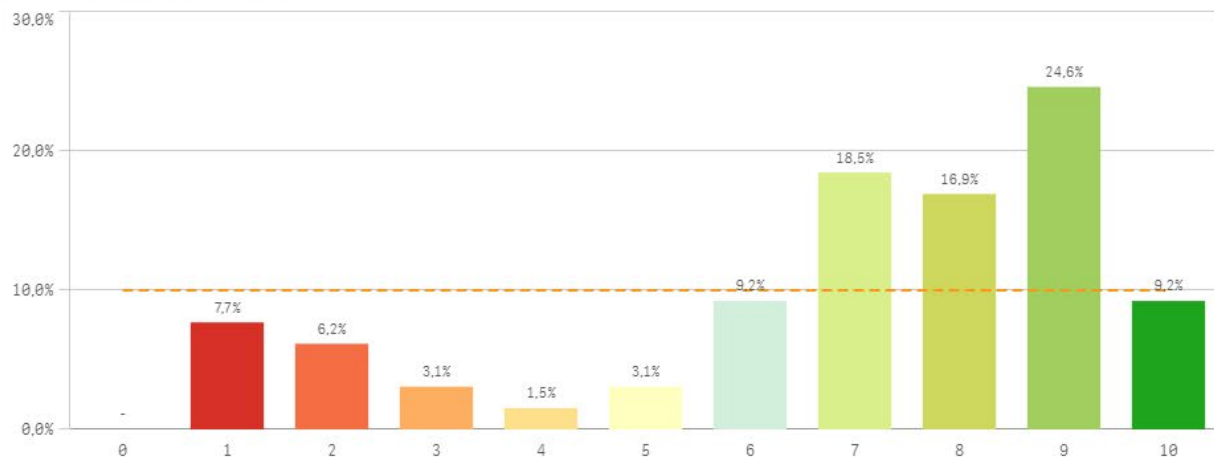

Aulas docencia teorica

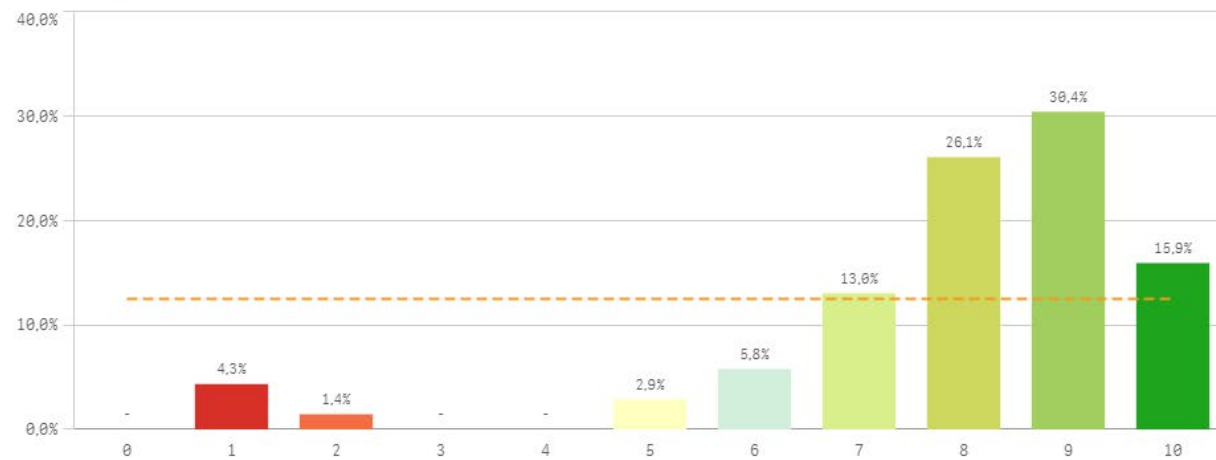

Aulas docencia práctica

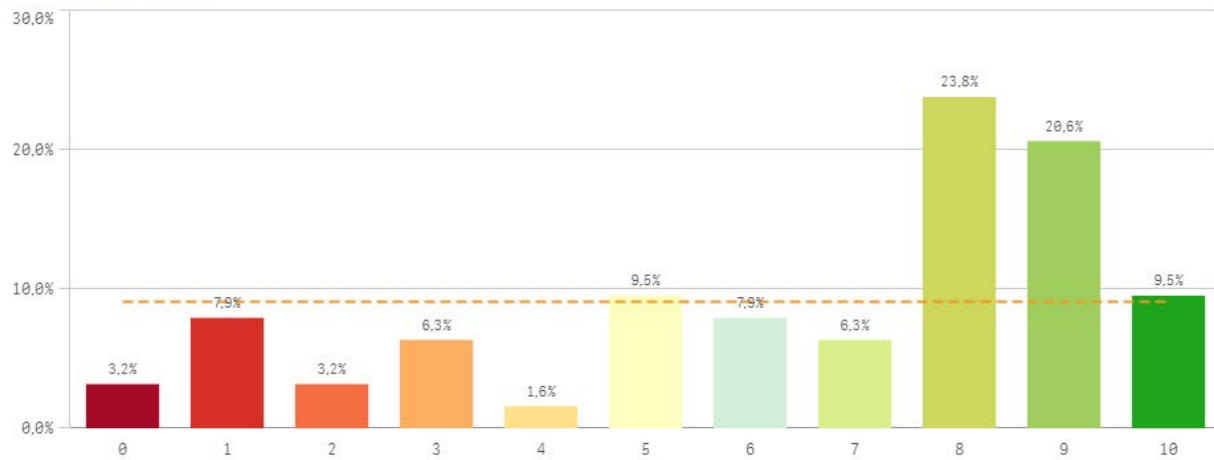

Fondos de la biblioteca

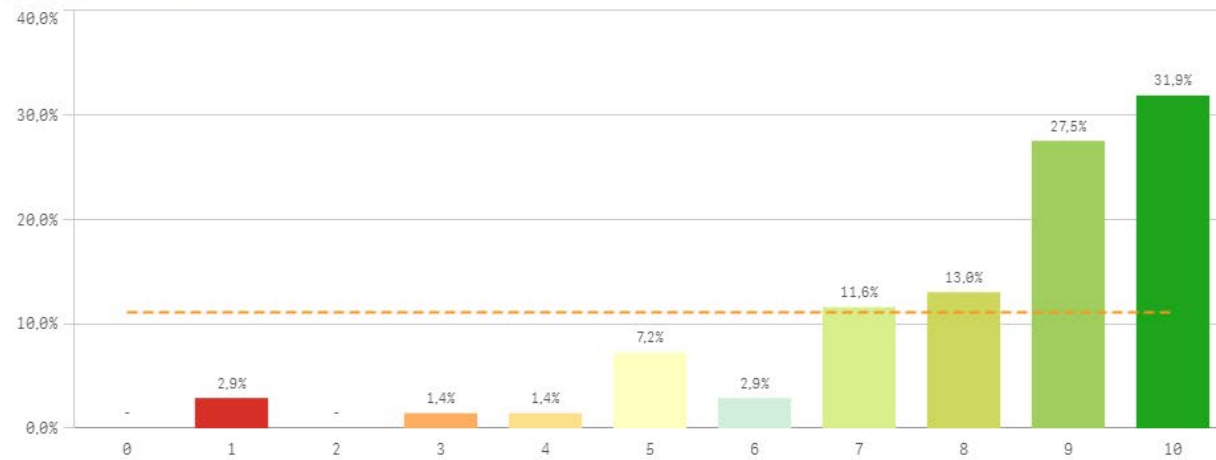

Campus virtual

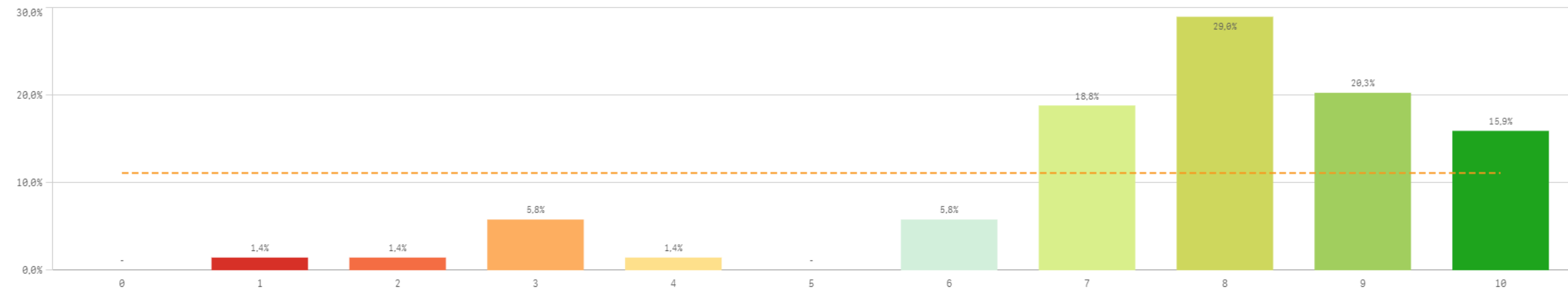

Recursos	Q	Media	Desv típica	Mediana	Moda
Fondos de la biblioteca		8,2	2,1	9,0	10,0
Aulas docencia teórica		7,9	2,1	8,0	9,0
Campus virtual		7,7	2,0	8,0	8,0
Recursos administrativos suficientes		6,8	2,7	8,0	9,0
Aulas docencia práctica		6,5	2,9	8,0	8,0

Fortalezas y debilidades

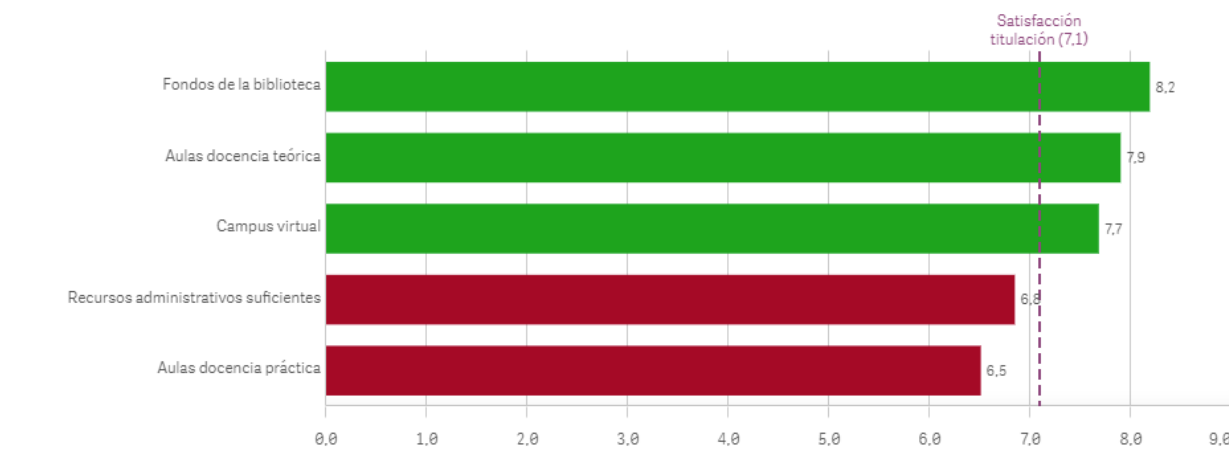

Atención prestada por el PAS

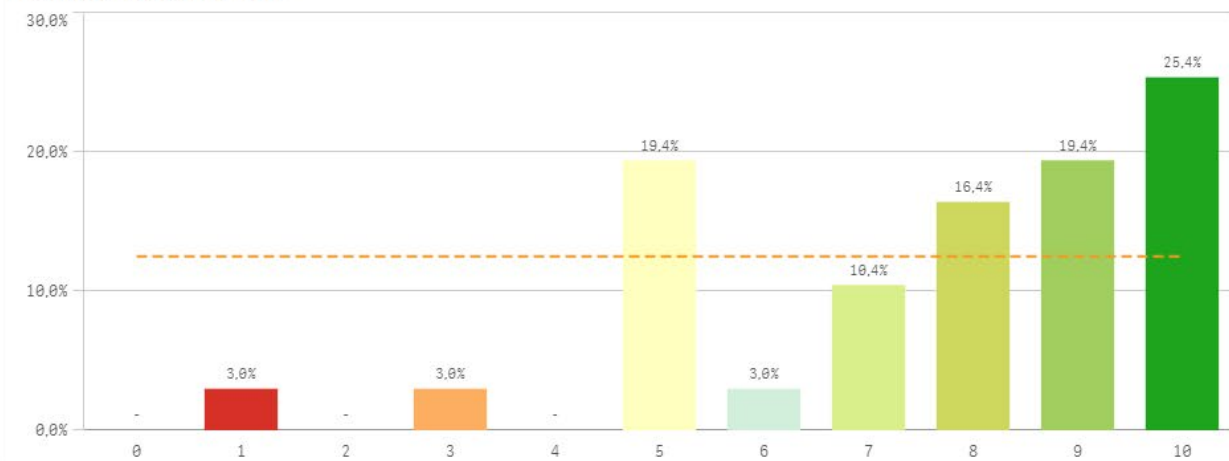

Apoyo técnico y logístico

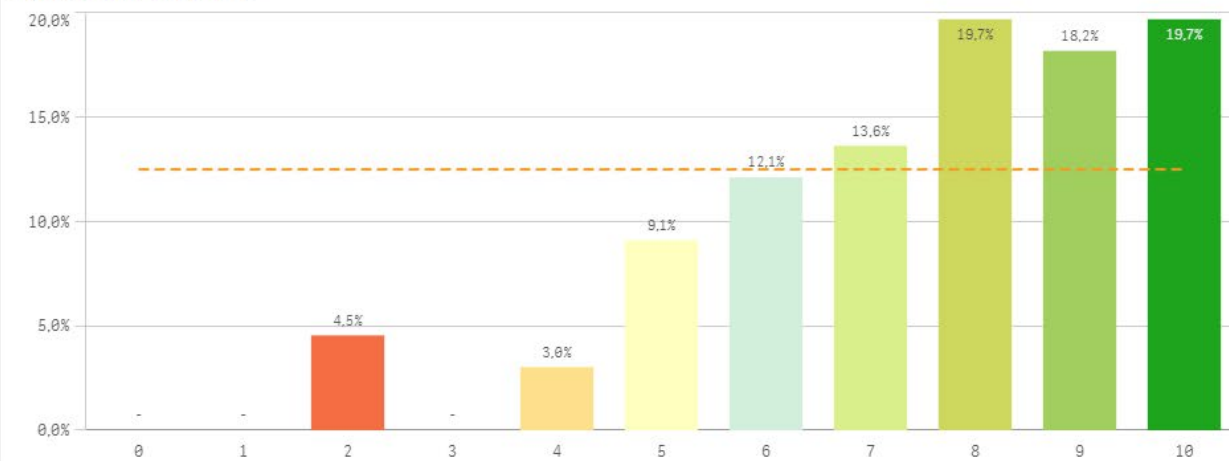

Procesos administrativos de la titulación

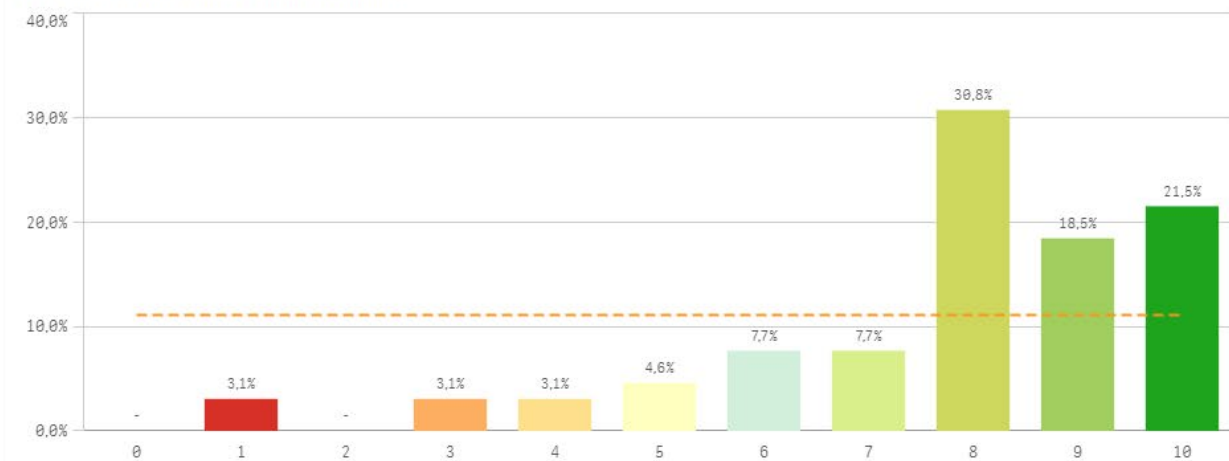

Procesos administrativos comunes

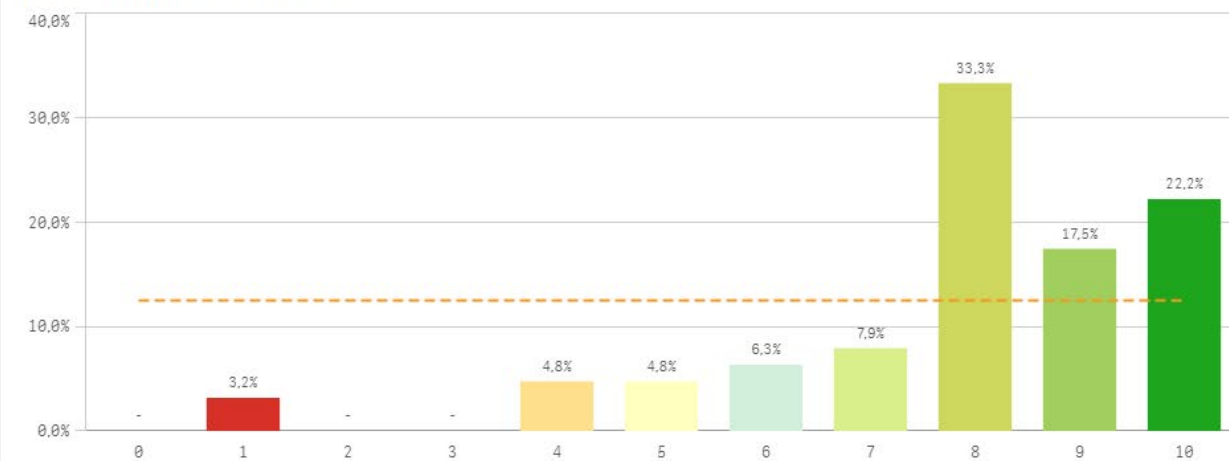

Organización de horarios

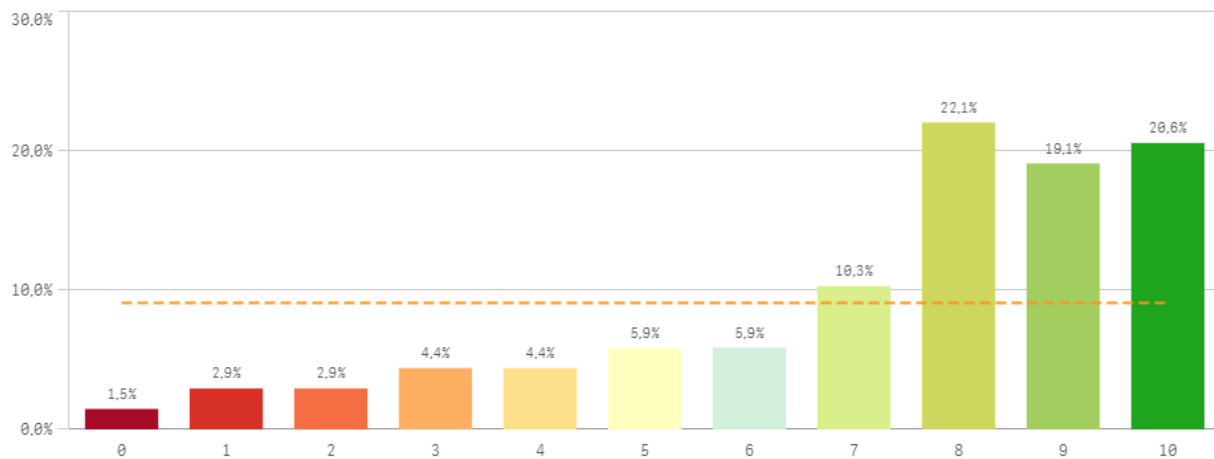

Información ofrecida

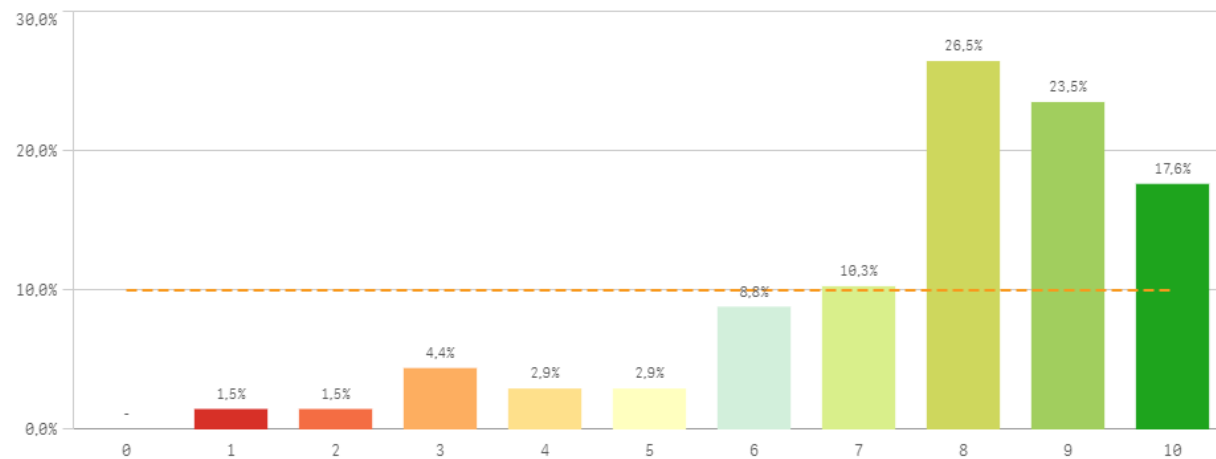

Gestión de la titulación	Q	Media	Desv. típica	Mediana	Moda
Proc. administrativos comunes		7,9	2,0	8,0	8,0
Proc. administrativos titulación		7,8	2,2	8,0	8,0
Información ofrecida		7,7	2,1	8,0	8,0
Atención prestada por el PAS		7,6	2,3	8,0	10,0
Apoyo técnico y logístico		7,5	2,1	8,0	-
Organización de horarios		7,3	2,6	8,0	8,0

Fortalezas y debilidades

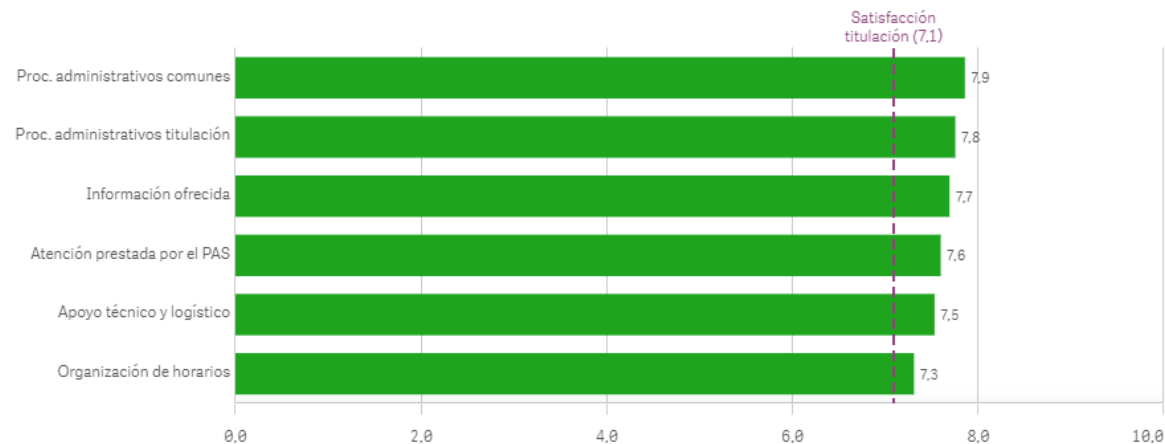

Aprovechamiento de las tutorías

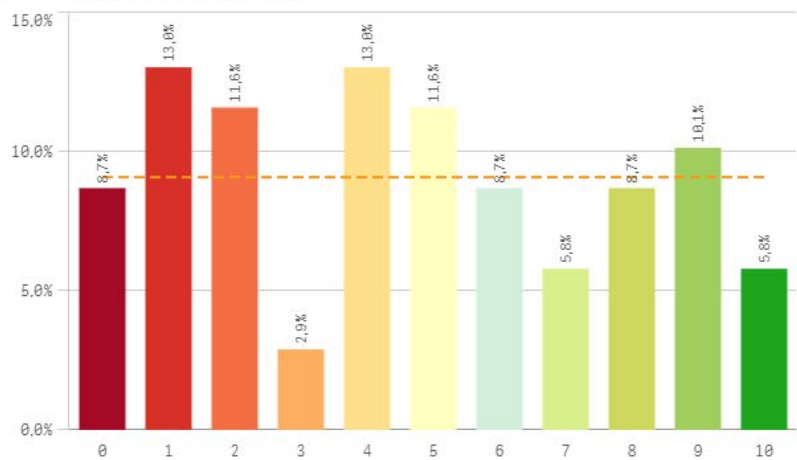

Implicación de los alumnos

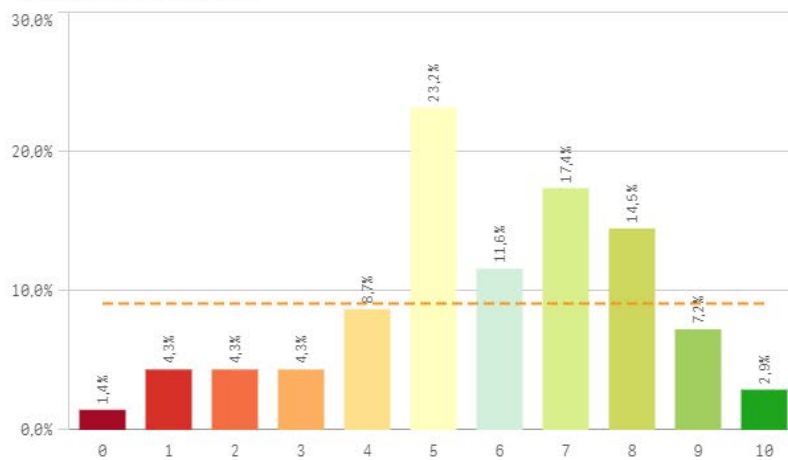

Adquisición de competencias del plan de estudios

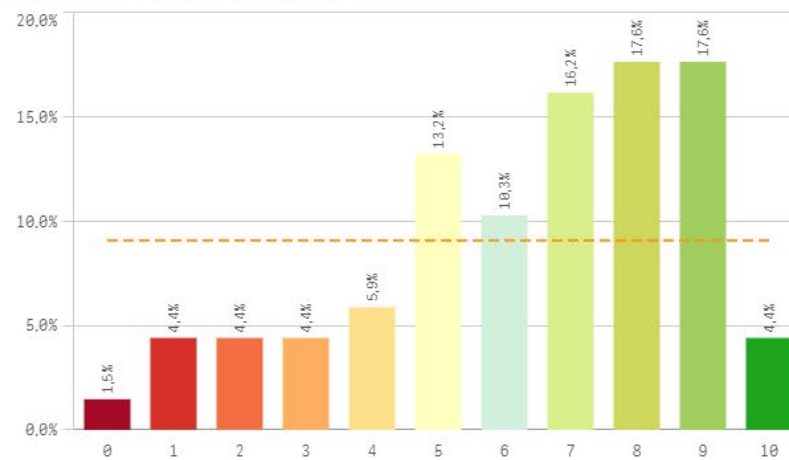

Compromiso del alumnado

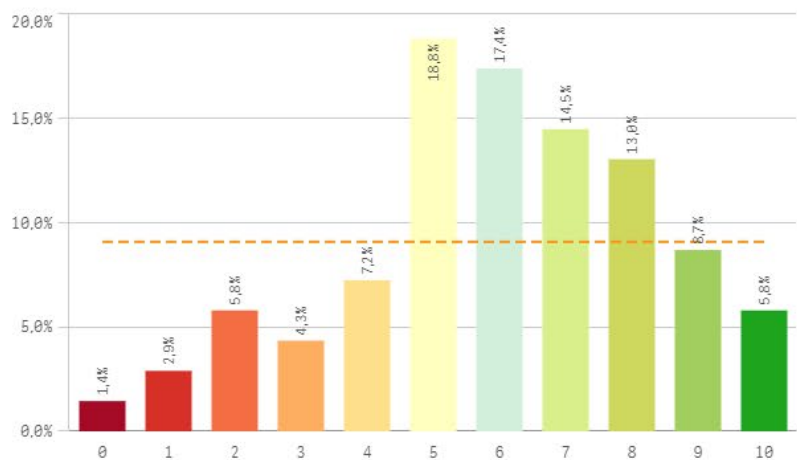

Nivel de trabajo

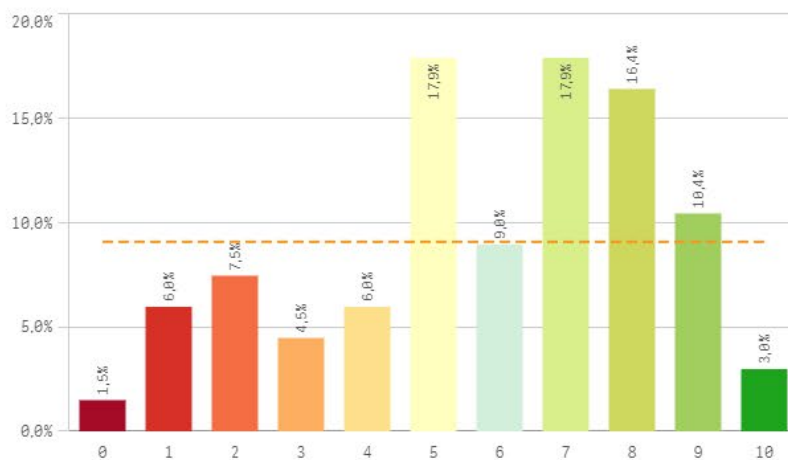

Implicación con la evaluación continua de los alumnos

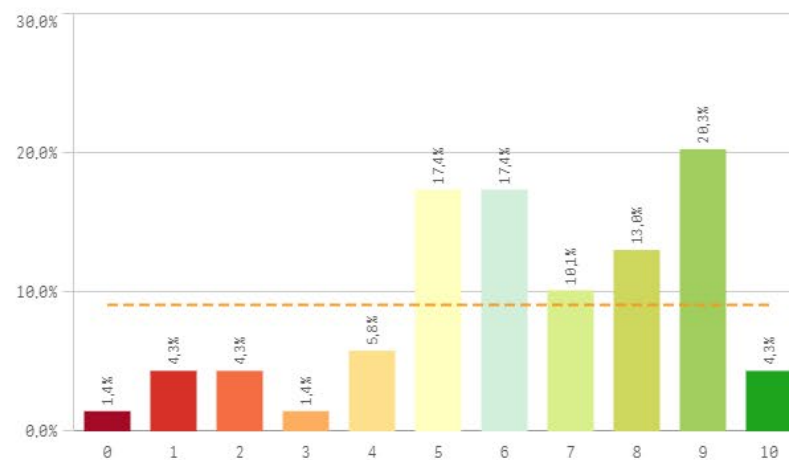

Aprovechamiento de las clases

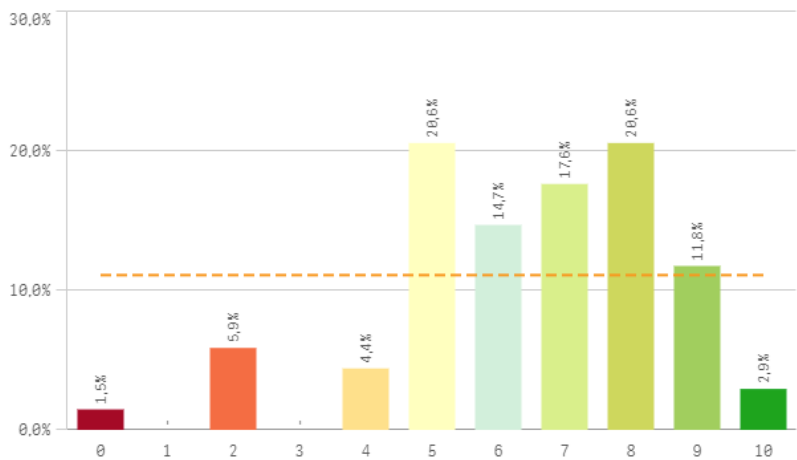

Satisfacción con los resultados de los alumnos

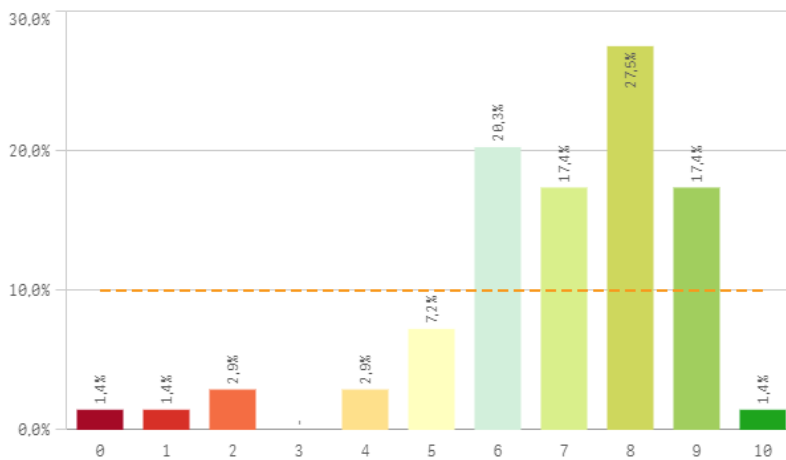

Asistencia de alumnos (%)

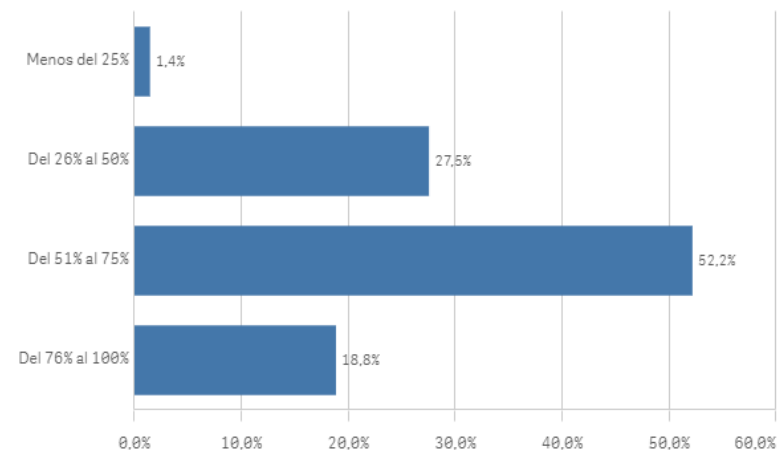

Satisfacción con los alumnos	Q	Media	Dev. típica	Mediana	Moda
Satisfacción con los resultados		6,9	2,0	7,0	8,0
Aprovechamiento de las clases		6,4	2,1	7,0	-
Adquisición de competencias del plan de estudios		6,4	2,5	7,0	-
Implicación con la evaluación continua		6,3	2,4	6,0	9,0
Compromiso del alumnado		6,0	2,3	6,0	5,0
Nivel de trabajo		5,8	2,5	6,0	-
Implicación de los alumnos		5,8	2,3	6,0	5,0
Aprovechamiento de las tutorías		4,7	3,1	5,0	-

Fortalezas y debilidades

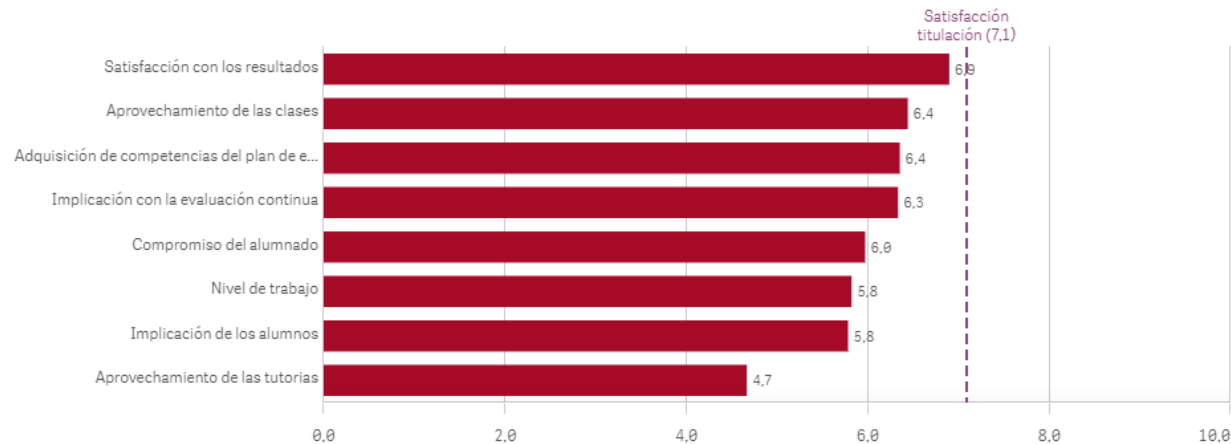

Satisfacción de la titulación

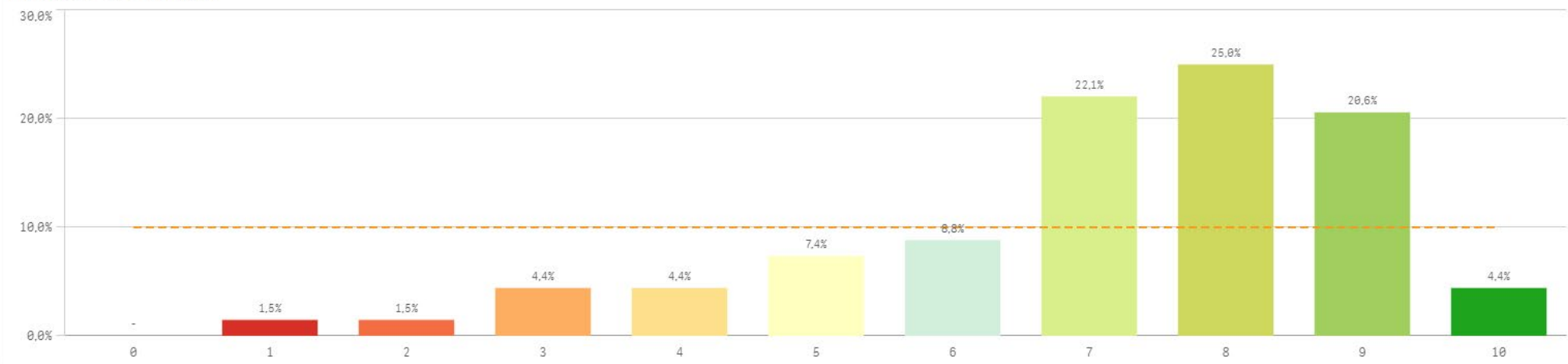

Media	7,1
Desviación Típica	2,0
Mediana	7,5
Moda	8,0

Satisfacción con la actividad docente de la titulación

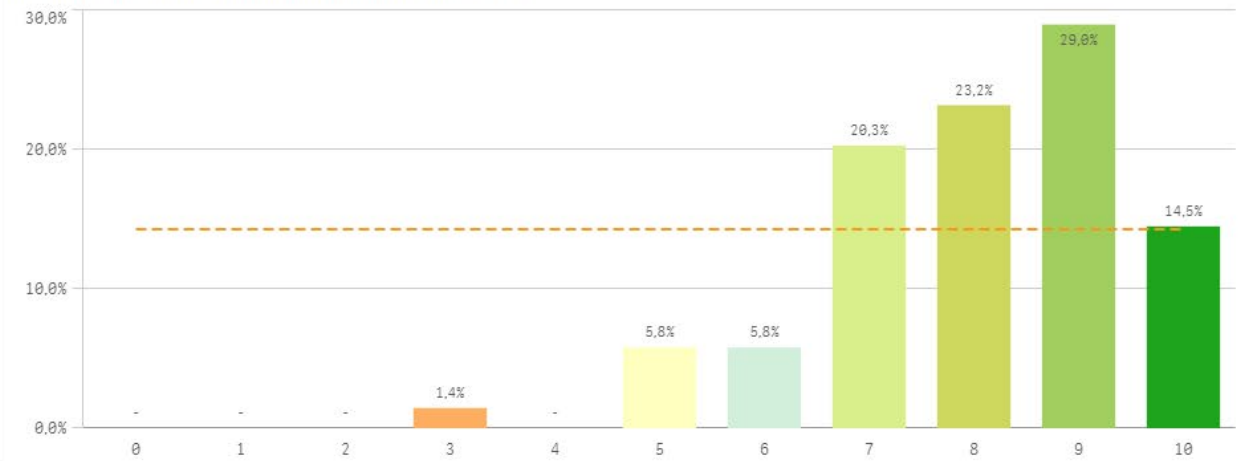

Satisfacción de la UCM

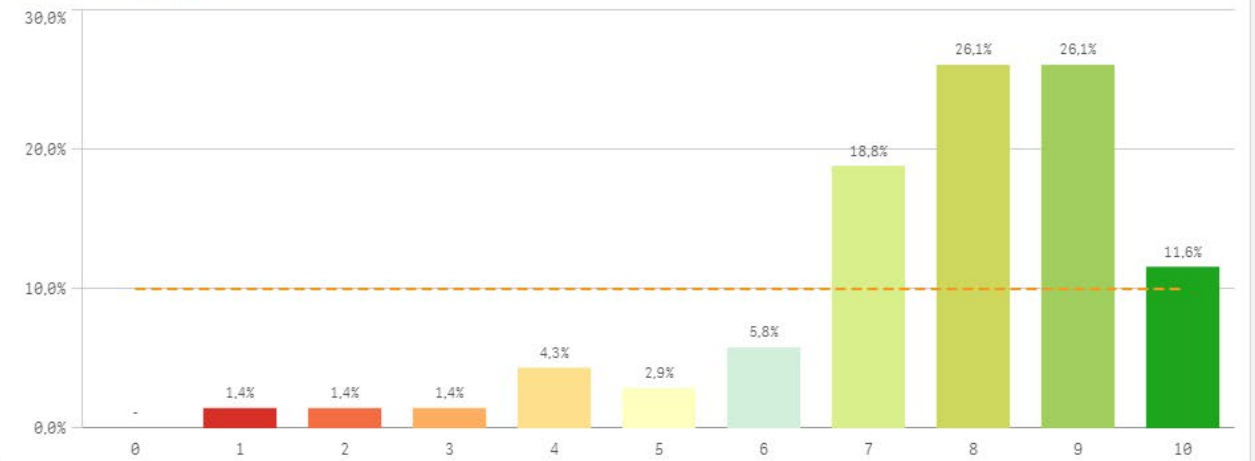

Orgullo ser PDI de la UCM

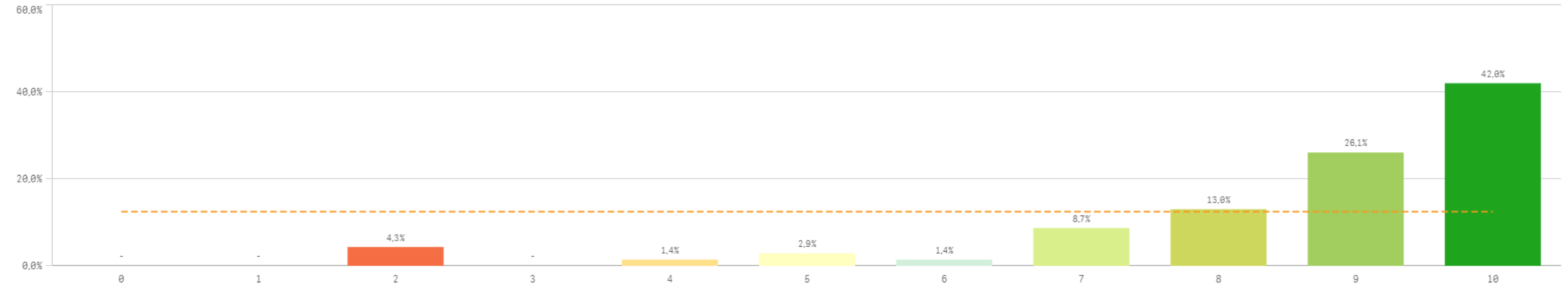

Satisfacción de la titulación	Q	Media	Desv. típica	Mediana	Moda
Orgullo PDI de la UCM		8,6	2,0	9,0	10,0
Satisfacción de la activ. docente		8,0	1,5	8,0	9,0
Satisfacción UCM		7,7	1,9	8,0	-

Fortalezas y debilidades

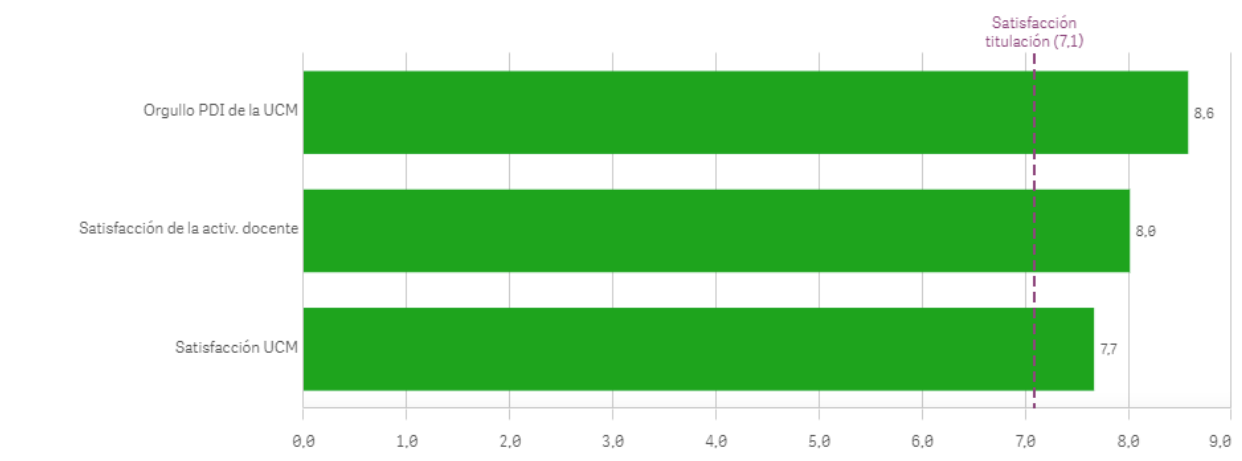

Grado-Máster PDI: Compromiso

Repetir docencia en la titulación (fidelidad)

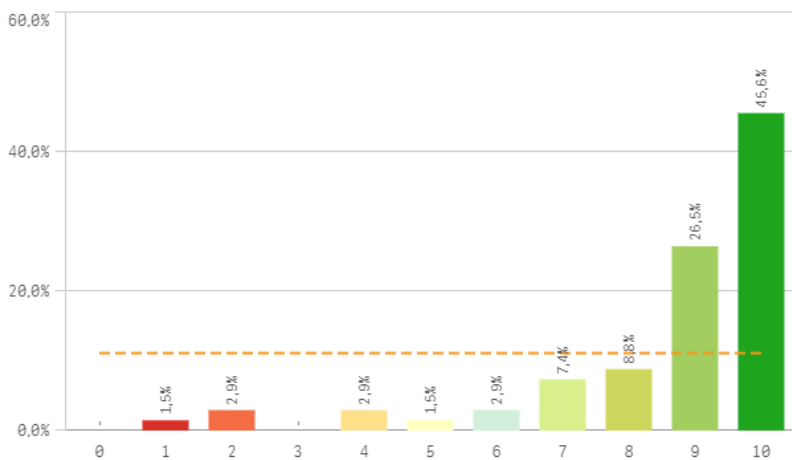

Repetir PDI (fidelidad)

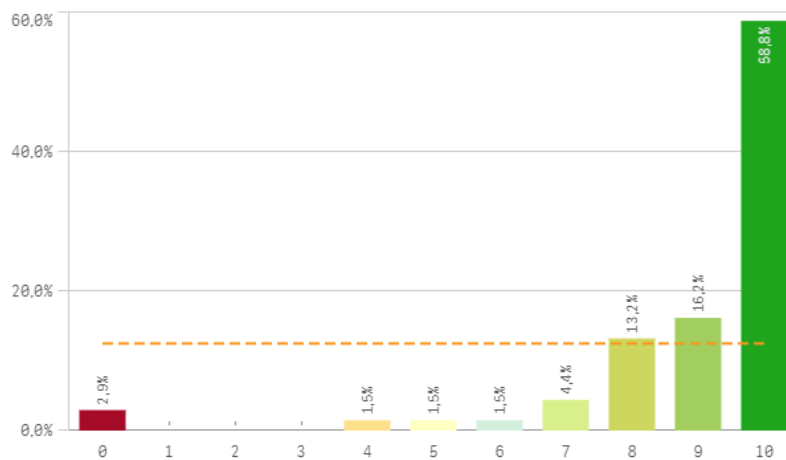

Repetir PDI en la UCM (fidelidad)

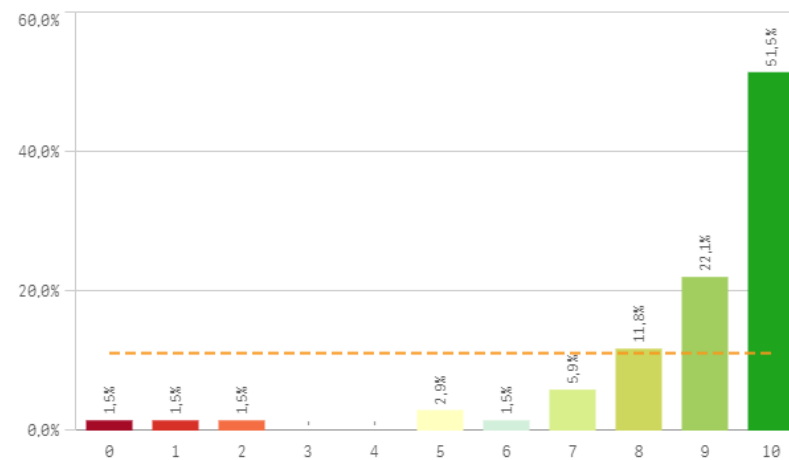

Recomendar titulación (preinscripción)

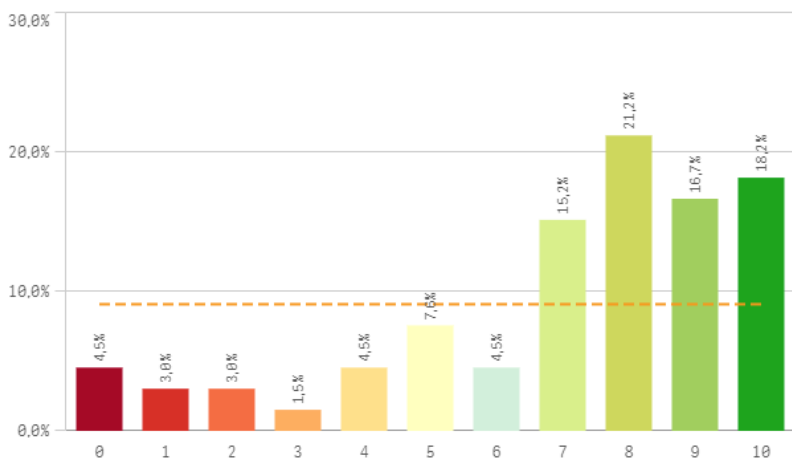

Recomendar estudiar en la UCM (preinscripción)

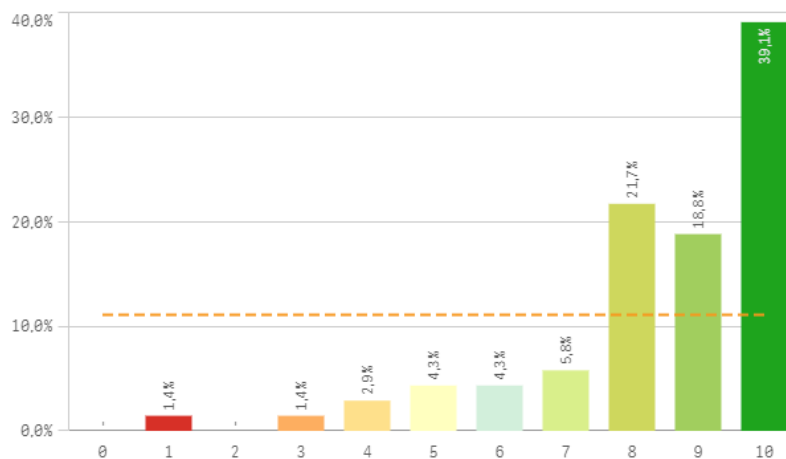

Compromiso	Q	Media	Desv. típica	Mediana	Moda
Repetir PDI		8,9	2,0	10,0	10,0
Repetir PDI en la UCM		8,8	2,1	10,0	10,0
Repetir docencia en la titulación		8,6	2,1	9,0	10,0
Recomendar estudiar en la UCM		8,4	2,0	9,0	10,0
Recomendar titulación		7,0	2,8	8,0	8,0

Construcción y significado del valor "compromiso":

- * Estudiante comprometido: valora con 9 o más puntos todas las preguntas de fidelidad, prescripción y vinculación.
- * Estudiante neutro: la puntuación que otorga a todas las preguntas de fidelidad, prescripción y vinculación están entre 6 y 9.
- * Estudiante decepcionado: valora con 6 o menos puntos todas las preguntas de fidelidad, prescripción y vinculación.

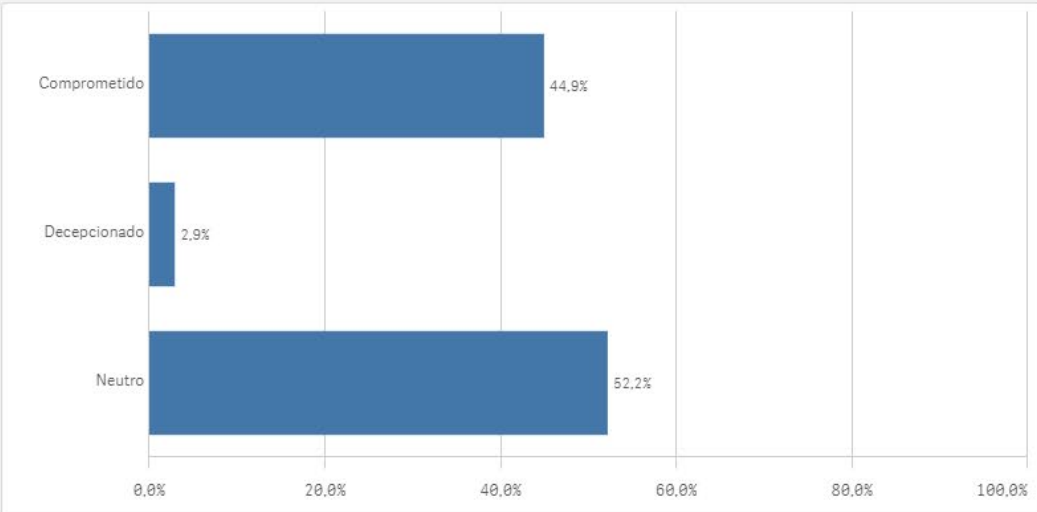
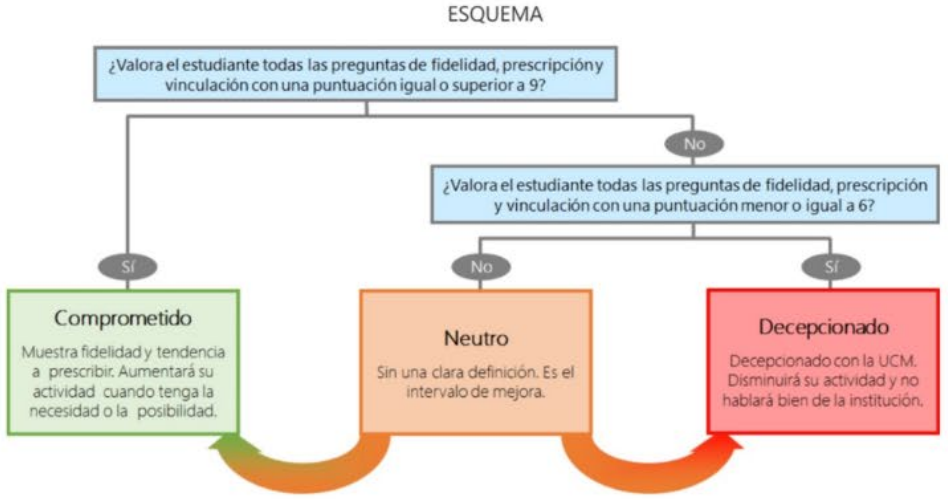



Encuestas de Satisfacción del PDI

CURSO: 2022-23

FACULTAD DE CIENCIAS DE LA INFORMACIÓN

TITULACIÓN: GRADO EN PERIODISMO

Aspectos de la titulación	Q	Media
Formación académica		9,3
Calificaciones en tiempo adecuado		8,8
Importancia en la sociedad		8,4
Cumplimiento del programa		7,9
Integración teoría/práctica		7,1
Objetivos claros		7,0
Coordinación de la titulación		7,0
Relación calidad/precio		6,9
Número de alumnos por aula		6,8
Nivel de dificultad apropiada		6,3
Plan de estudios adecuado		5,5
Orientación internacional		4,8
Prácticas externas		-

Recursos	Q	Media
Fondos de la biblioteca		8,2
Aulas docencia teórica		7,9
Campus virtual		7,7
Recursos administrativos suficientes		6,8
Aulas docencia práctica		6,5

Compromiso	Q	Media
Repetir PDI		8,9
Repetir PDI en la UCM		8,8
Repetir docencia en la titulación		8,6
Recomendar estudiar en la UCM		8,4
Recomendar titulación		7,0

Satisfacción con los alumnos	Q	Media
Satisfacción con los resultados		6,9
Aprovechamiento de las clases		6,4
Adquisición de competencias del plan de estudios		6,4
Implicación con la evaluación continua		6,3
Compromiso del alumnado		6,0
Nivel de trabajo		5,8
Implicación de los alumnos		5,8
Aprovechamiento de las tutorías		4,7

Gestión de la titulación	Q	Media
Proc. administrativos comunes		7,9
Proc. administrativos titulación		7,8
Información ofrecida		7,7
Atención prestada por el PAS		7,6
Apoyo técnico y logístico		7,5
Organización de horarios		7,3

Satisfacción de la titulación	Q	Media
Orgullo PDI de la UCM		8,6
Satisfacción de la activ. docente		8,0
Satisfacción UCM		7,7



EGRESADOS

*Resultados de las Encuestas de
Satisfacción con la Titulación*

Curso 2022-2023

Grado-Máster Egresados: Características de la muestra I



OFICINA para la CALIDAD

Vicerrectorado de Calidad

UNIVERSIDAD COMPLUTENSE DE MADRID

CURSO: 2022-23

TITULACIÓN: GRADO EN PERIODISMO

CENTRO: FACULTAD DE CIENCIAS DE LA INFORMACIÓN

Población N

530

%_Participacion

5,8%

Participación n

31

Genero

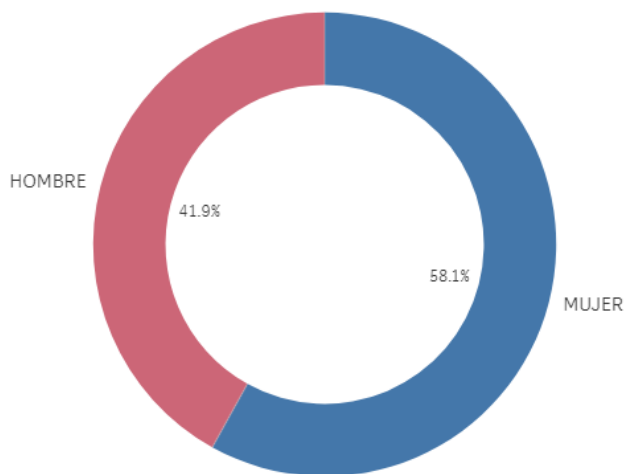

■ MUJER ■ HOMBRE

Edad (años)

(%) Porcentaje por franjas

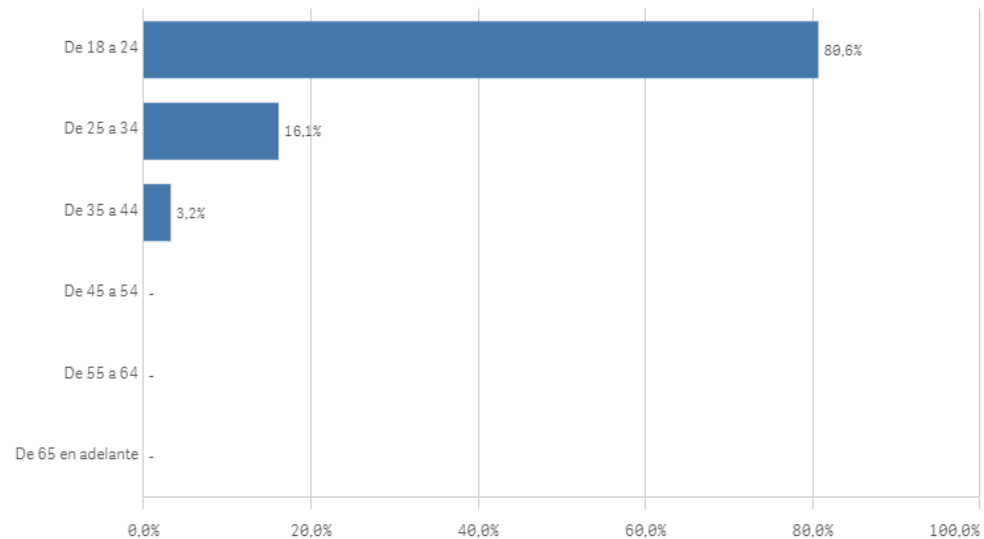

Edad media (años)

23,9

Desviación Típica

3,9

Grado-Máster Egresados: Características de la muestra II

Lugar de residencia

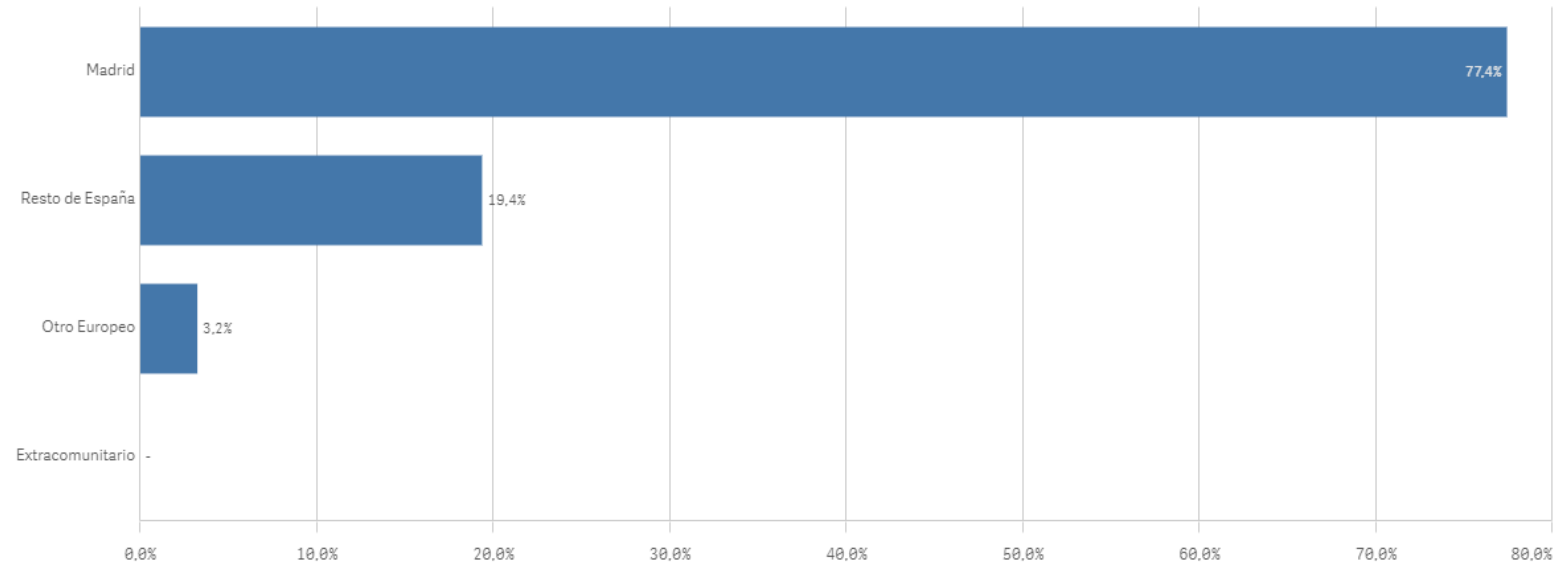

Nacionalidad

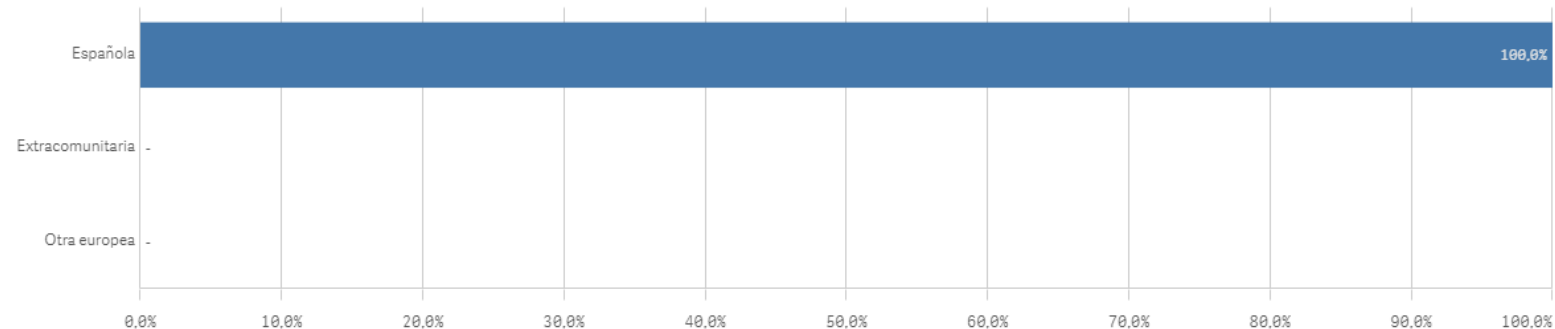

Elegir UCM

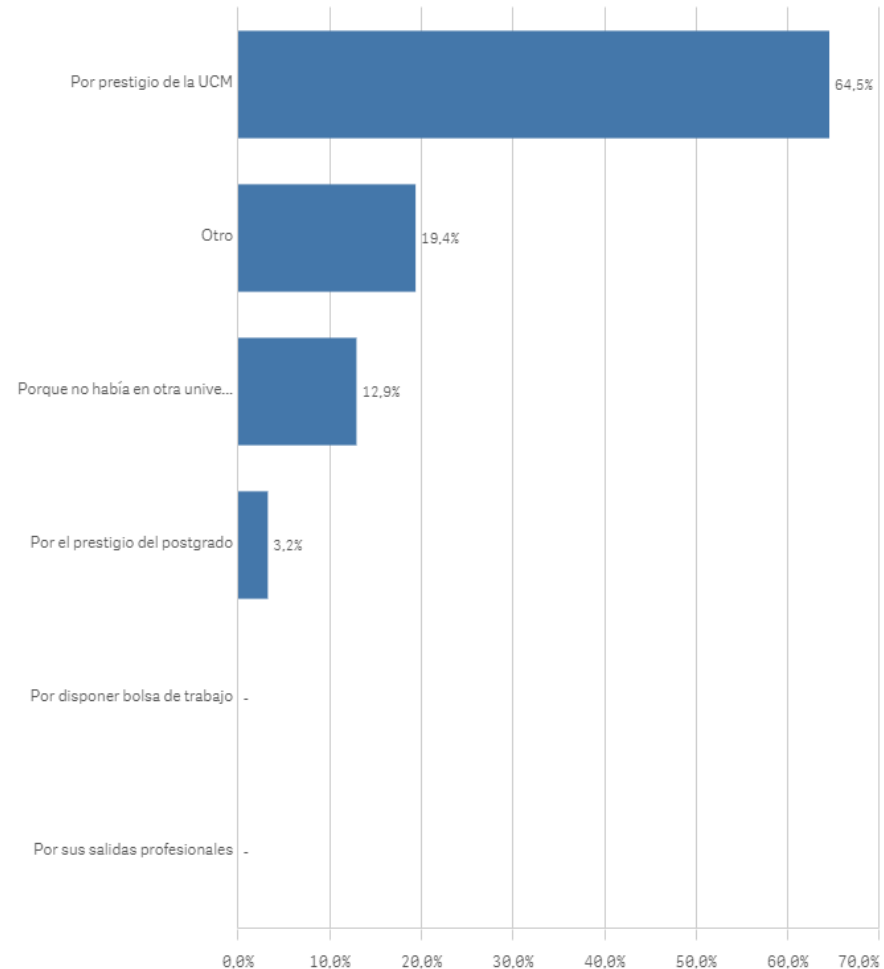

Grado-Máster Egresados: Competencias adquiridas I

Asumir responsabilidades

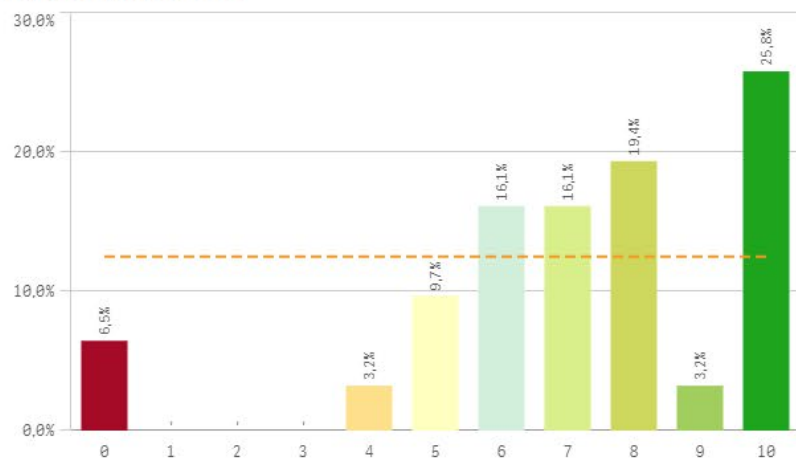

Trabajar en equipo

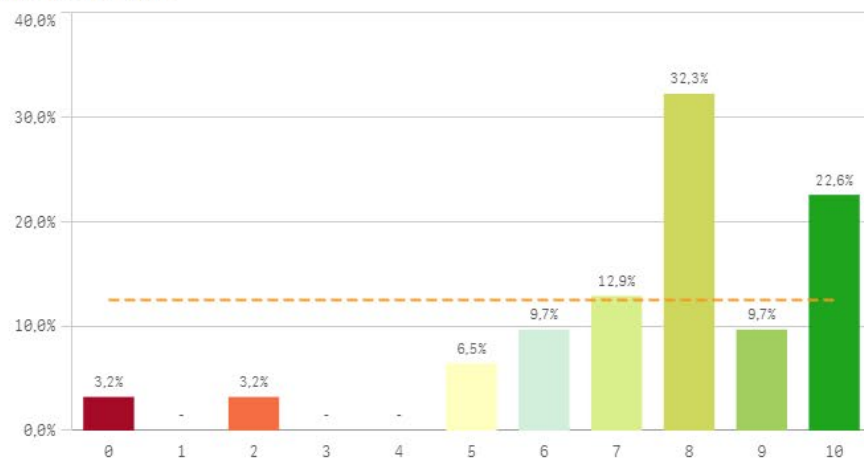

Capacidad técnica para resolución de problemas

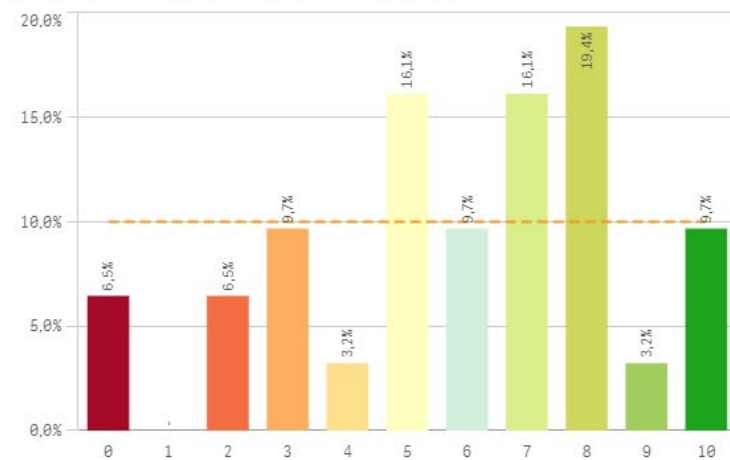

Expresión y comunicación

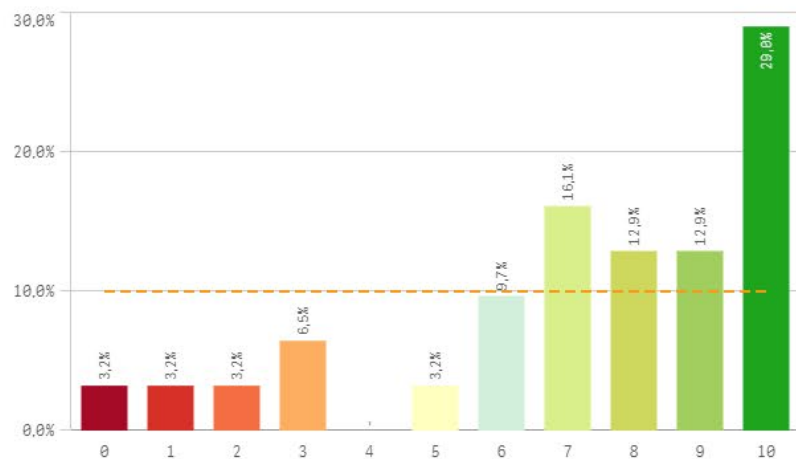

Comunicación bilingüe

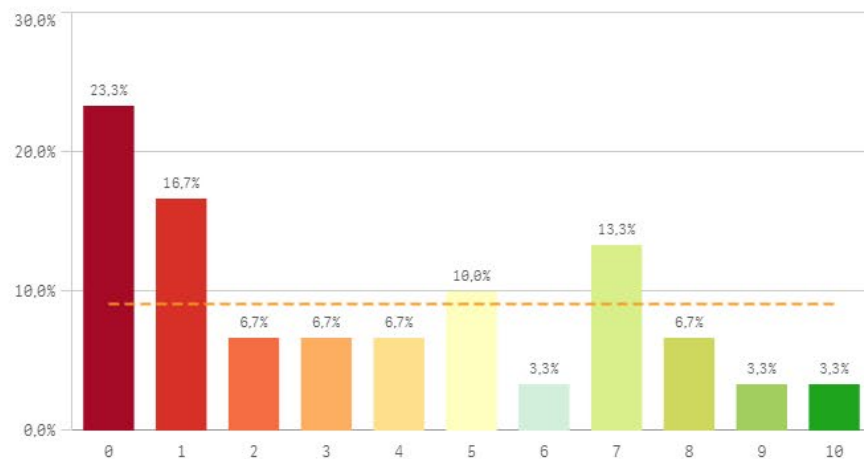

Adaptar nueva situación

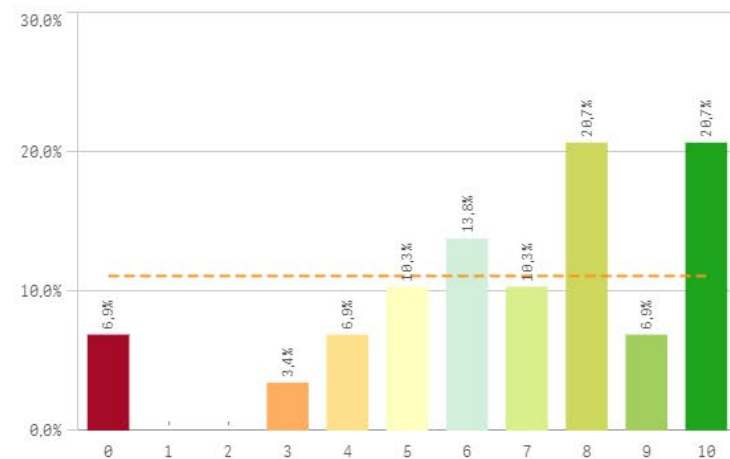

Grado-Máster Egresados: Competencias adquiridas II

Manejar dificultades

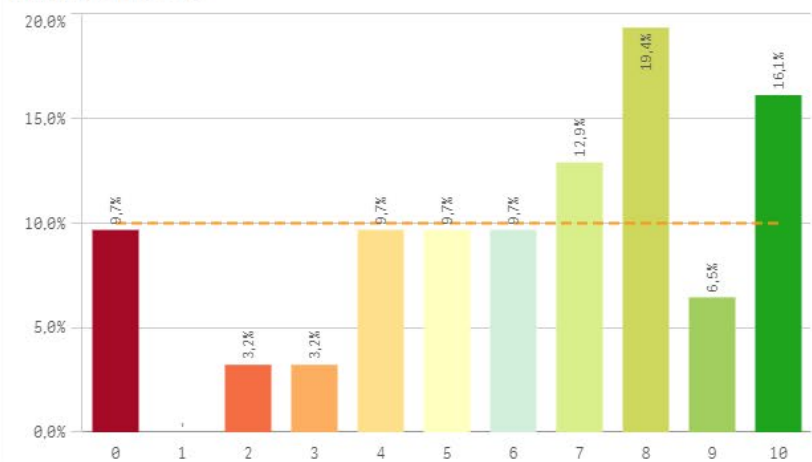

Competencias desarrolladas por la titulación

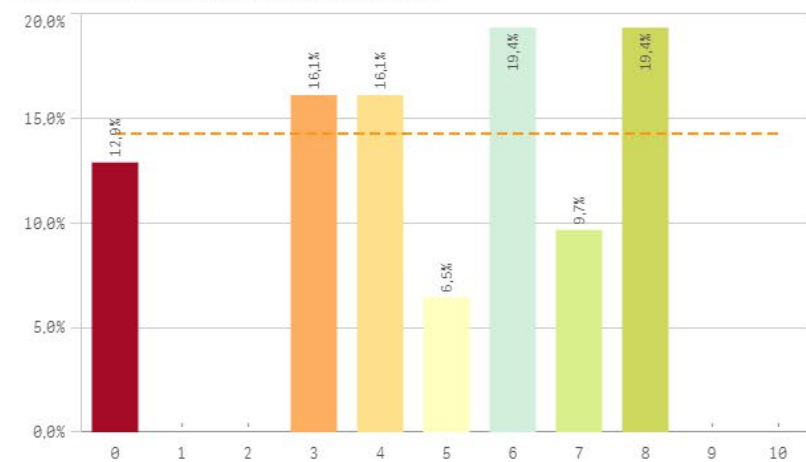

Analizar

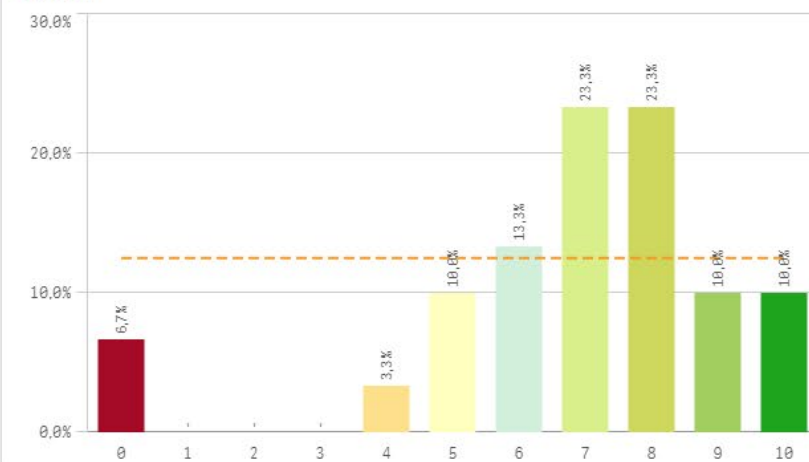

Organizar

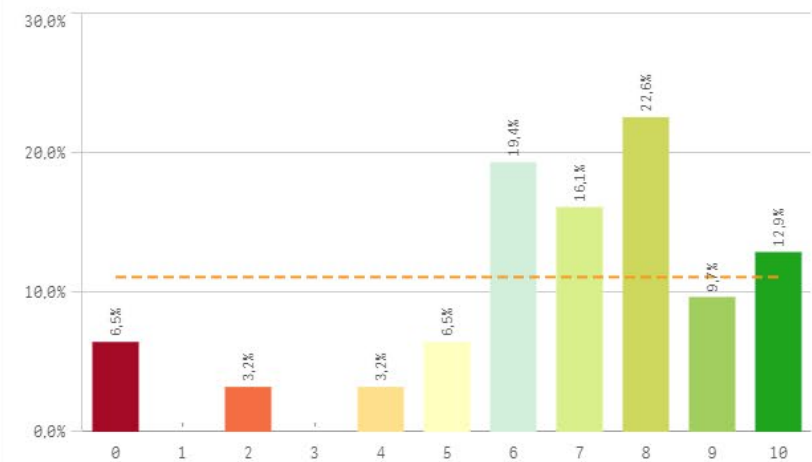

Aprendizaje

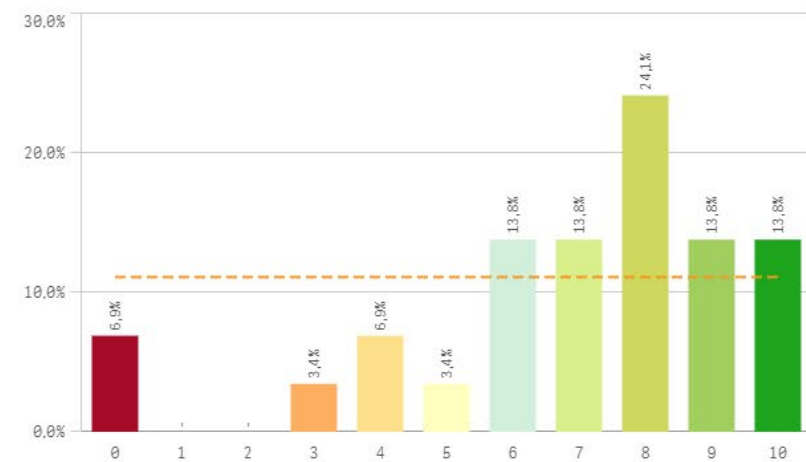

Liderazgo

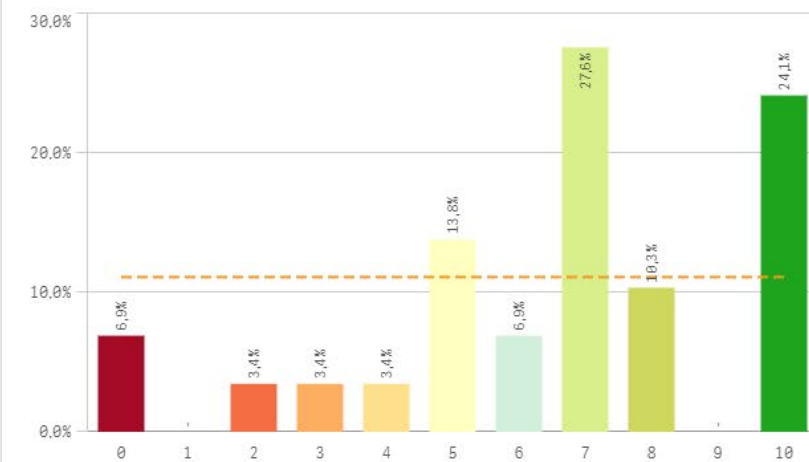

Grado-Máster Egresados: Competencias adquiridas III

Críticas

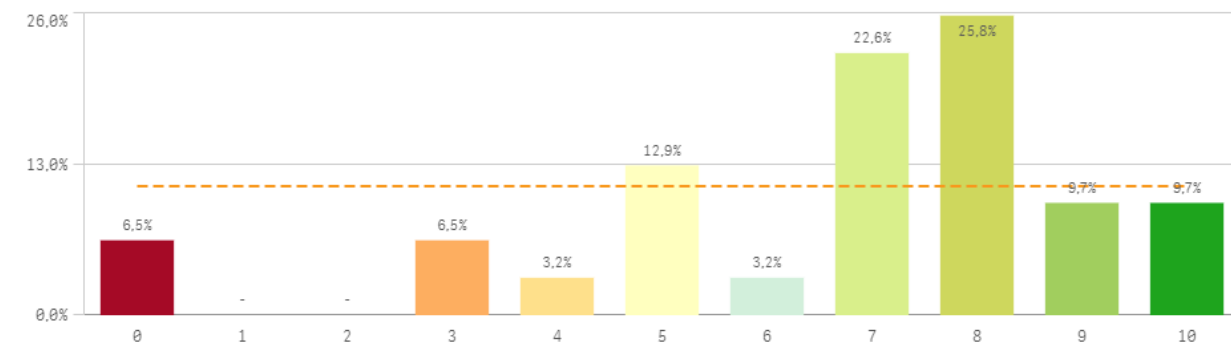

Puntualidad

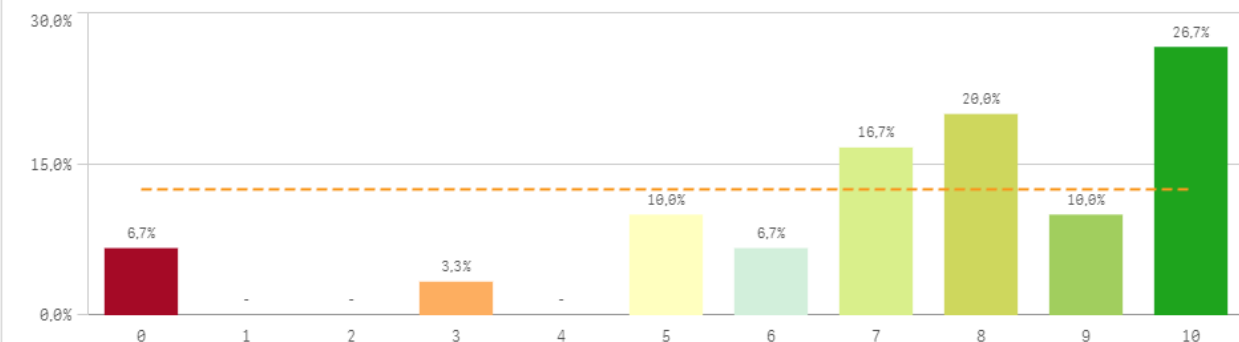

Competencias adquiridas	Q	Media	Desv. típica	Mediana	Moda
Trabajar en equipo		7,6	2,3	8,0	8,0
Puntualidad		7,3	2,7	8,0	10,0
Expresión y comunicación		7,3	2,9	8,0	10,0
Asumir responsabilidades		7,1	2,6	7,0	10,0
Aprendizaje		6,9	2,7	8,0	8,0
Analizar		6,8	2,4	7,0	-
Adaptación a nuevas situaciones		6,8	2,8	7,0	-
Organizar		6,8	2,6	7,0	8,0
Críticas		6,6	2,6	7,0	8,0
Liderazgo		6,6	2,8	7,0	7,0
Manejar dificultades		6,3	3,0	7,0	8,0
Capacidad técnica resolución de problemas		5,9	2,7	6,0	8,0
Competencias desarrolladas en la titulación		4,8	2,6	5,0	-
Comunicación bilingüe		3,6	3,2	3,0	0,0

Fortalezas y debilidades

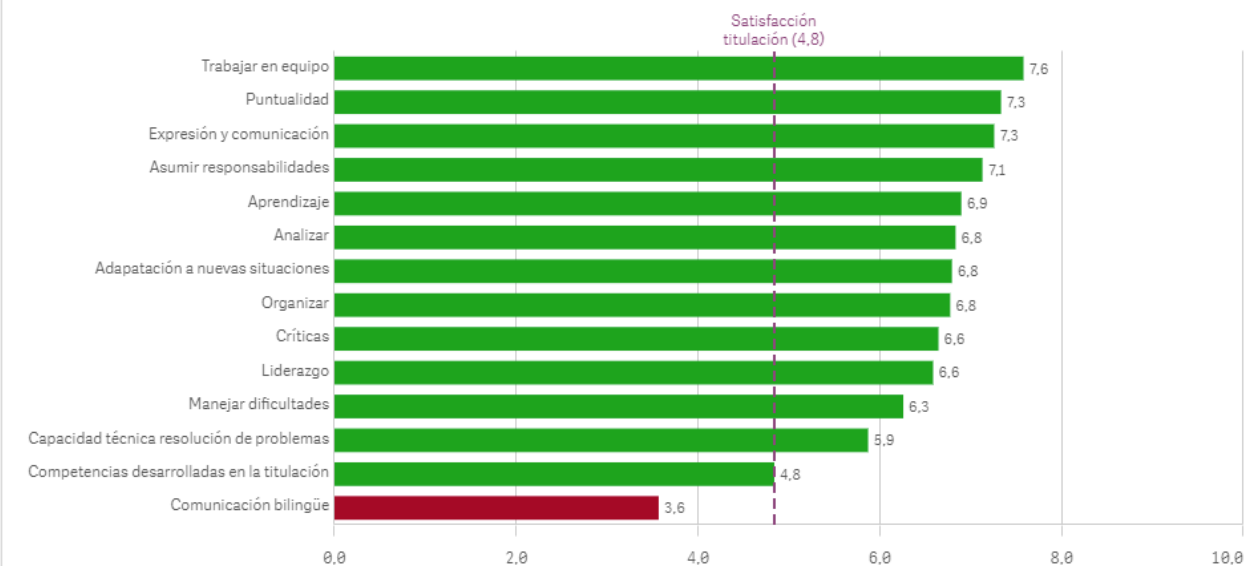

Objetivos claros

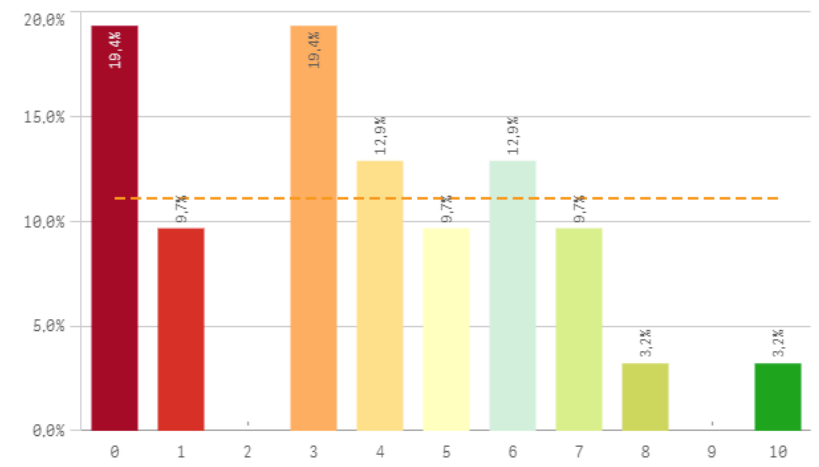

Plan de estudios adecuado

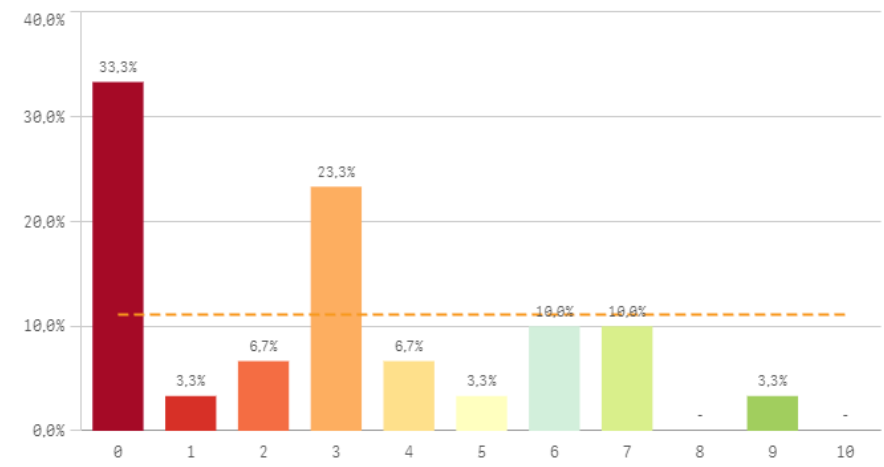

Integración de teoría/práctica

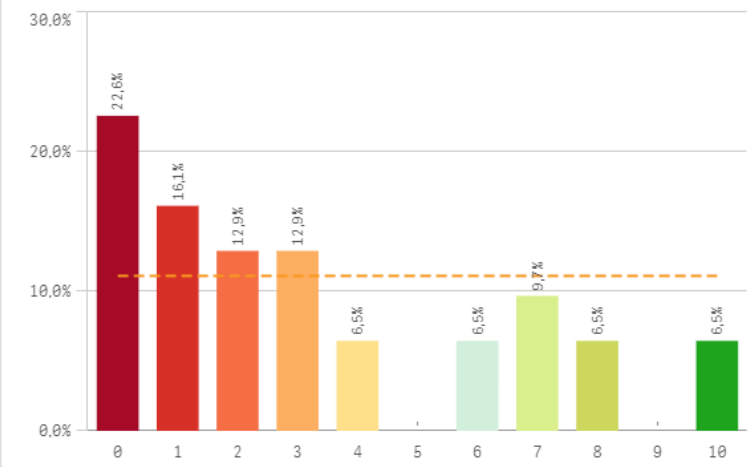

Relación calidad/precio

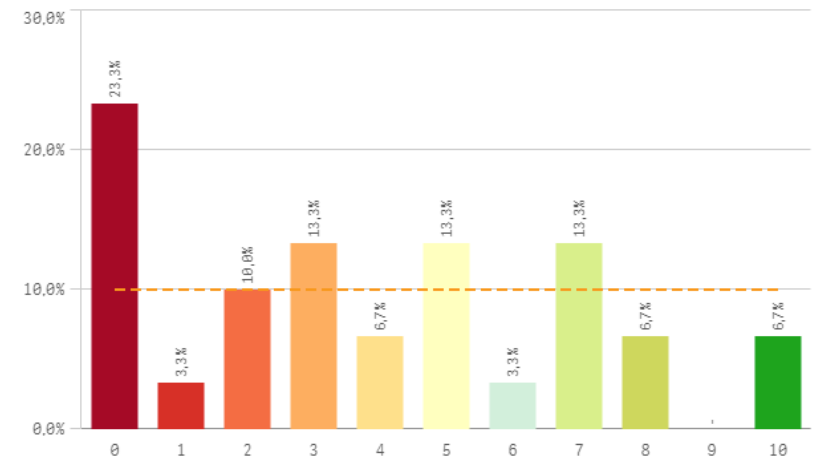

Nivel de dificultad adecuado

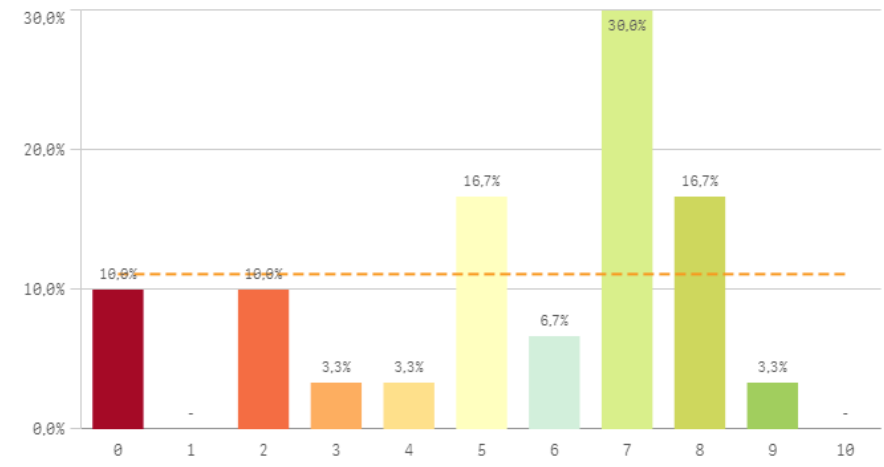

Número de alumnos por aula

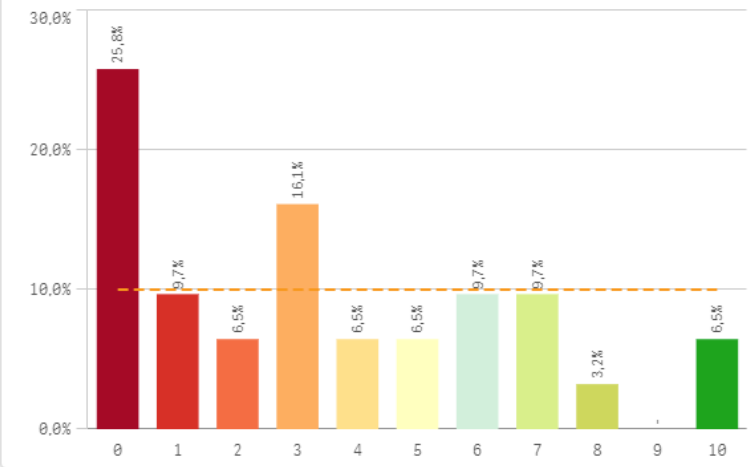

Orientación Internacional

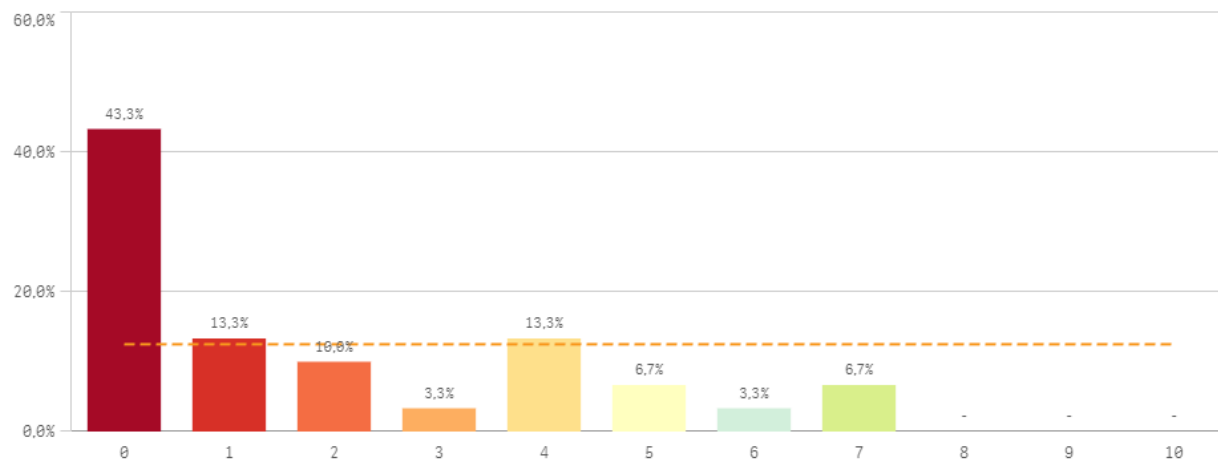

Calificaciones en tiempo adecuado

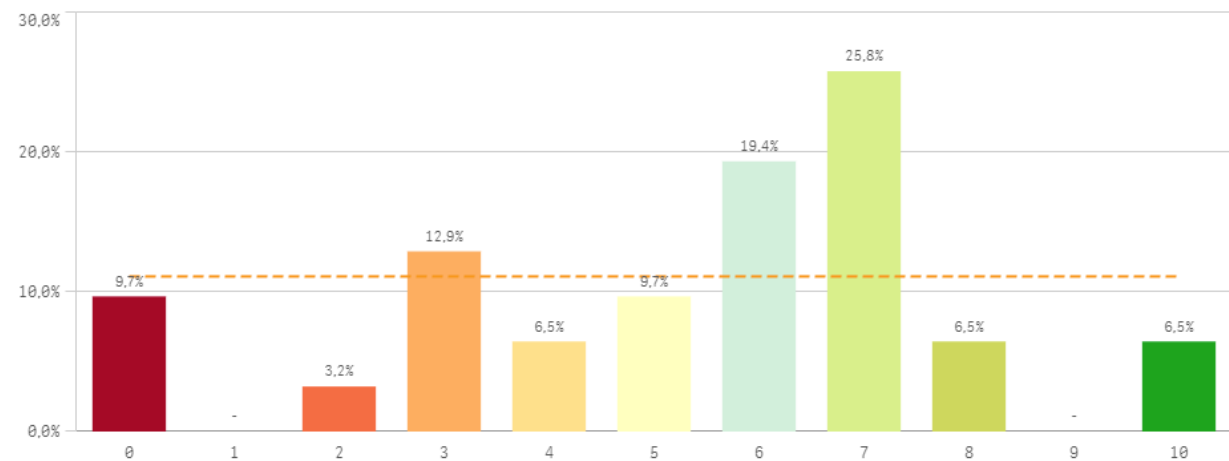

Titulación	Q	Media	Desv. típica	Mediana	Moda
Calificaciones en tiempo adecuado		5,3	2,6	6,0	7,0
Integración teoría/práctica		3,3	3,2	2,0	0,0
Nivel de dificultad adecuado		5,4	2,6	6,5	7,0
Número de alumnos por aula		3,5	3,1	3,0	0,0
Objetivos claros		3,7	2,7	4,0	-
Orientación Internacional		2,0	2,3	1,0	0,0
Plan de estudios adecuado		2,9	2,7	3,0	0,0
Relación calidad/precio		3,9	3,1	3,5	0,0

Fortalezas y debilidades

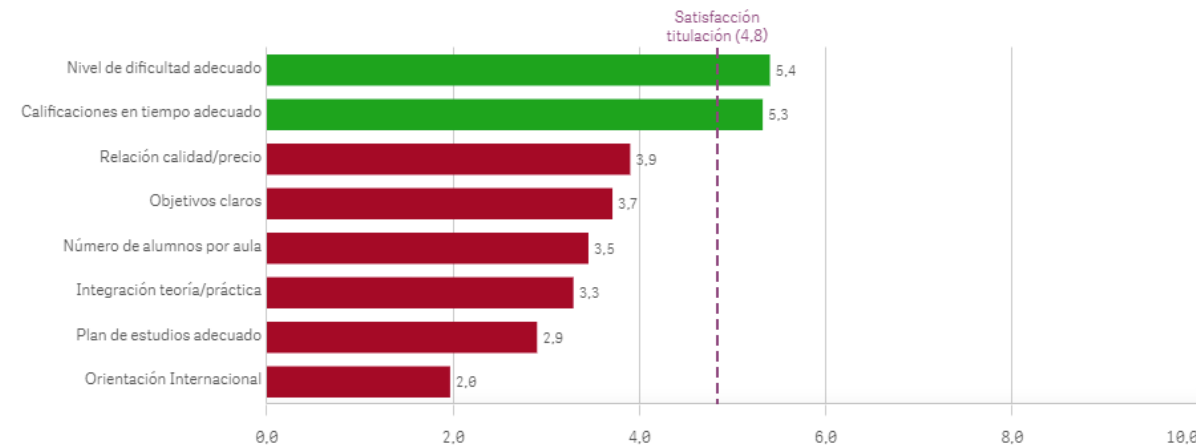

Grado-Máster Egresados: Asignaturas I

Objetivos

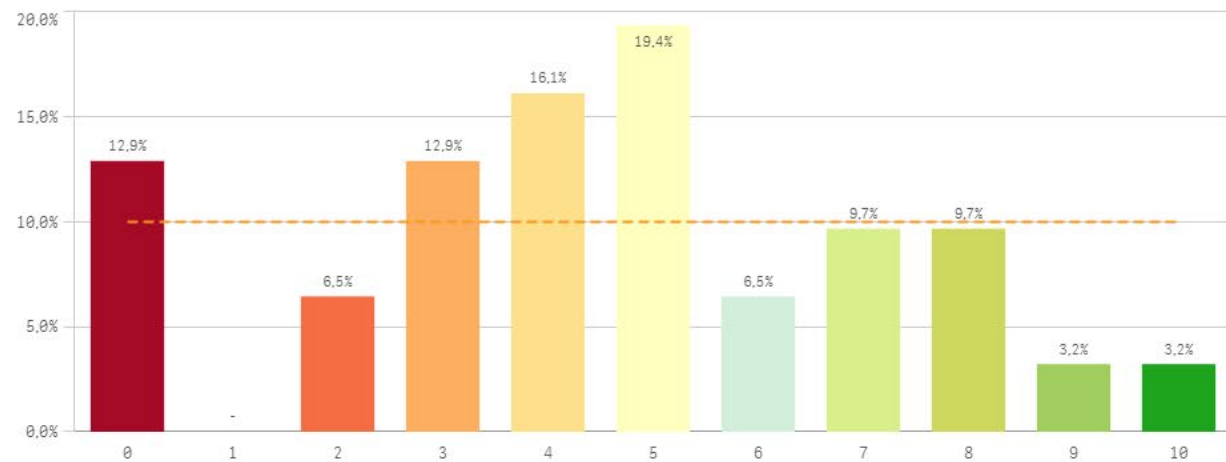

Innovacion

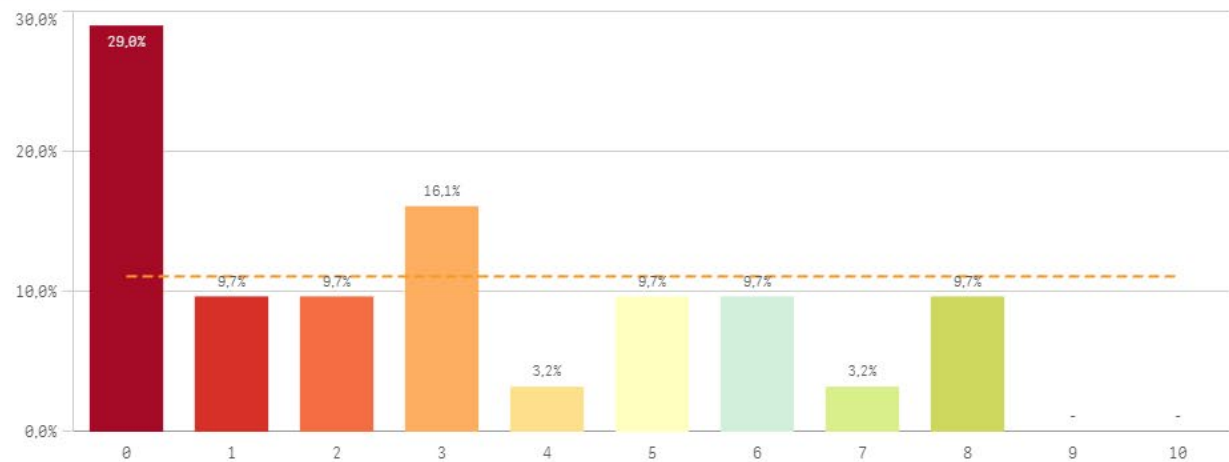

Organizacion

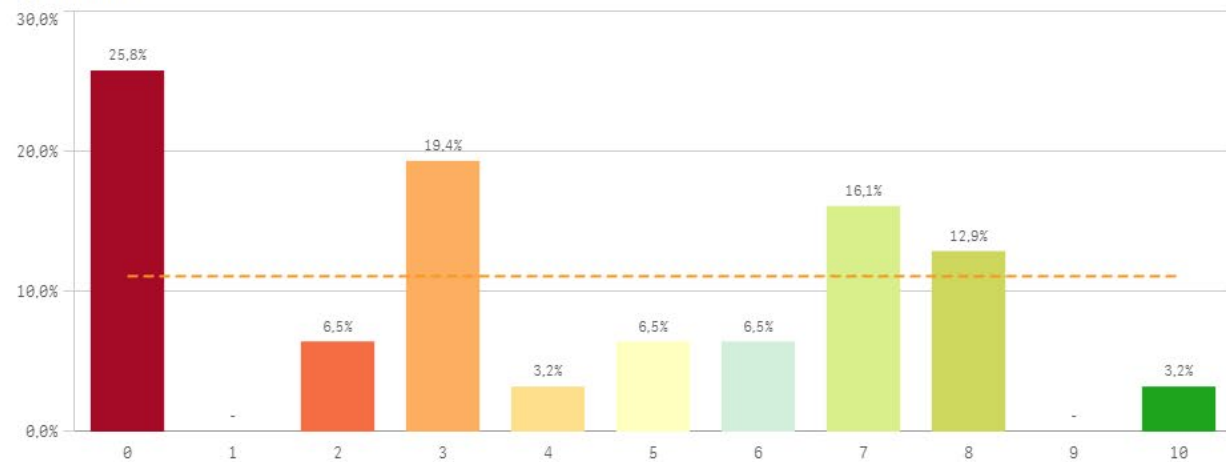

Practicas

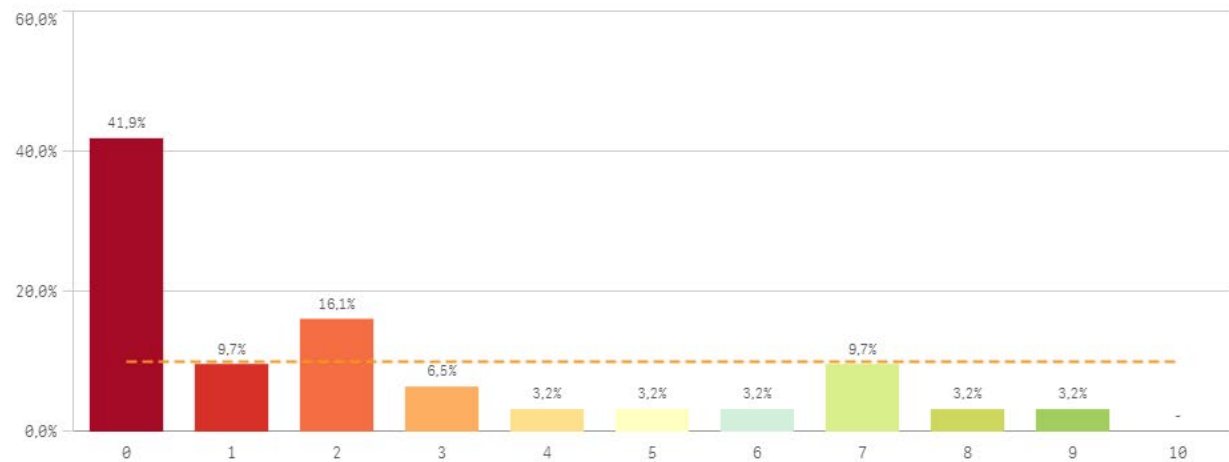

Trabajo no presencial

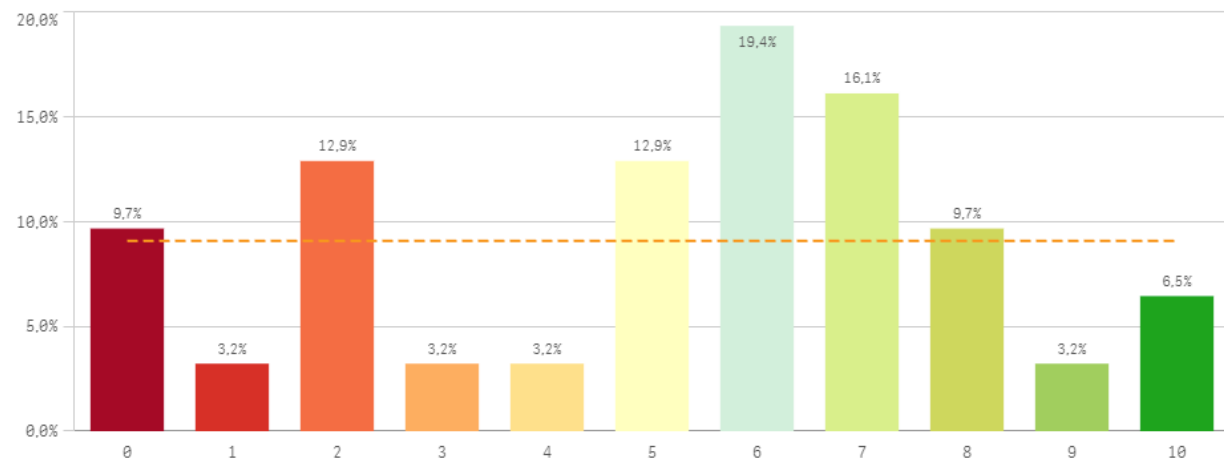

Materiales ofrecidos

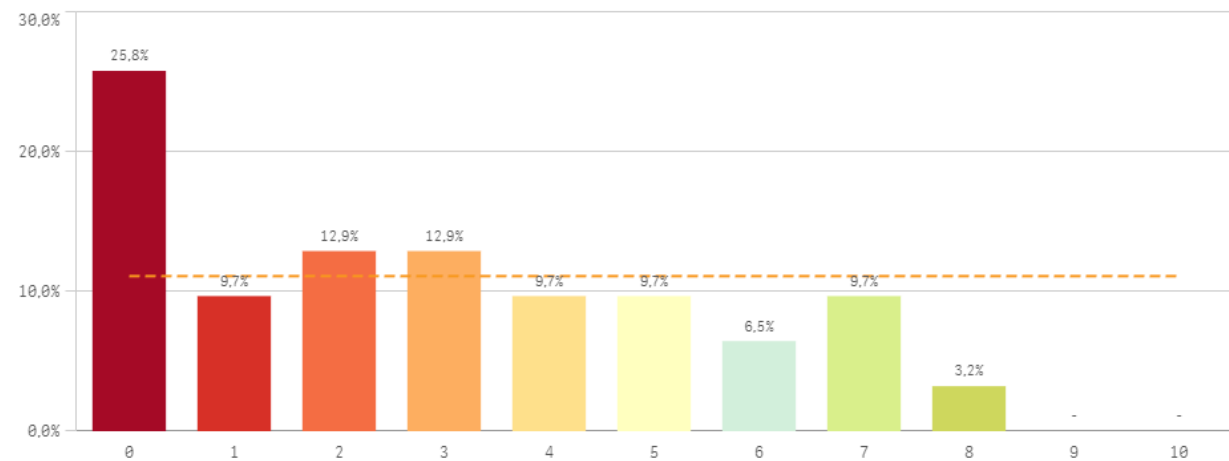

Asignaturas	Media	Desv. típica	Mediana	Moda
Innovación	3,0	2,8	3,0	0,0
Materiales ofrecidos	2,9	2,5	3,0	0,0
Objetivos	4,6	2,7	5,0	5,0
Organización	4,0	3,1	3,0	0,0
Prácticas	2,3	2,8	1,0	0,0
Trabajo no presencial	5,2	2,9	6,0	6,0

Fortalezas y debilidades

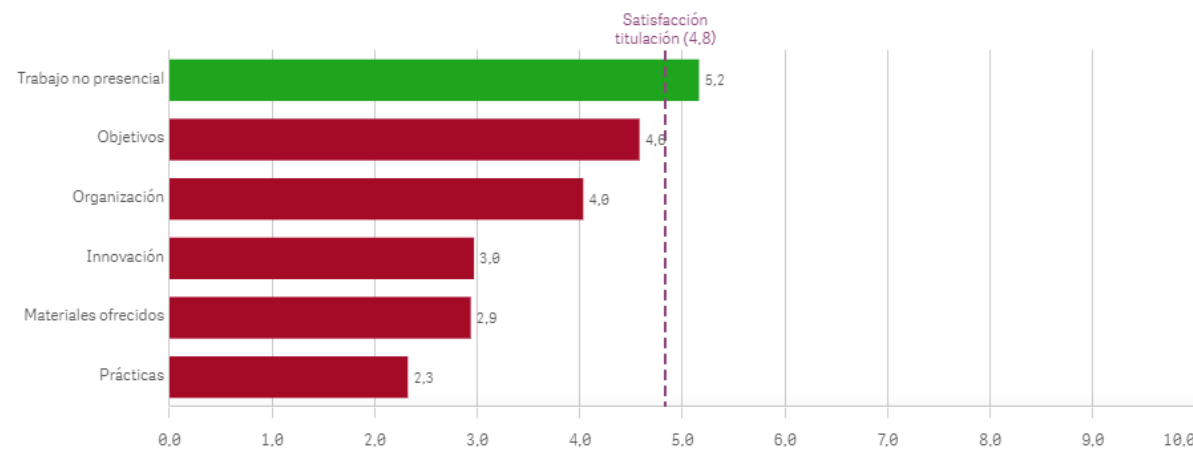

Grado-Máster Egresados: Formación y estancia en el extranjero I

Competencias relacionadas

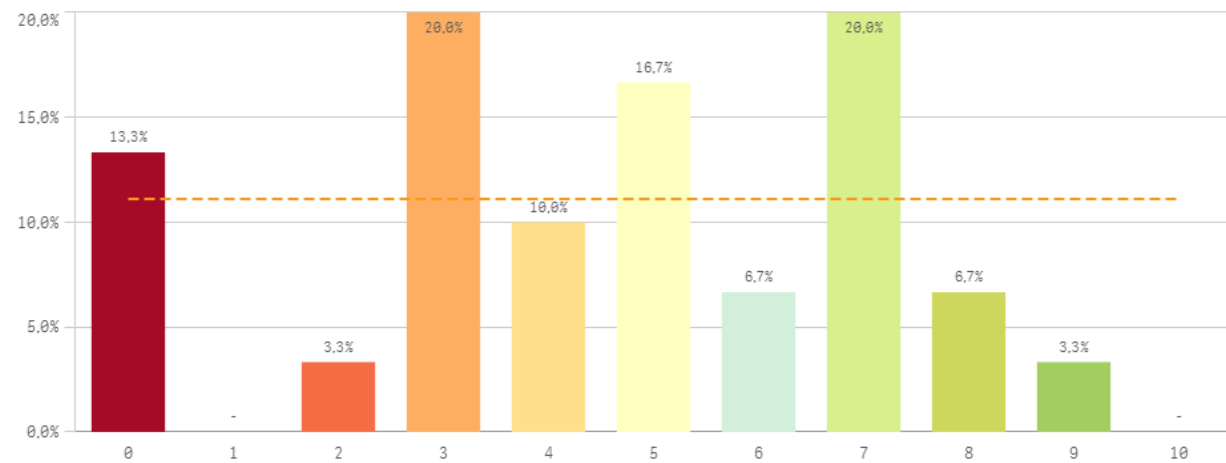

Acceso al mundo laboral

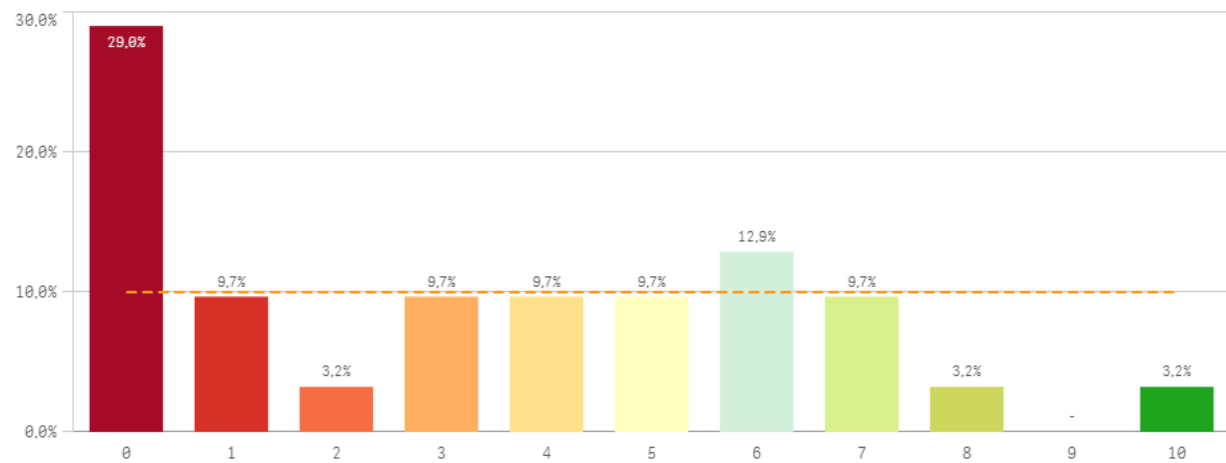

Acceso al mundo de la investigación

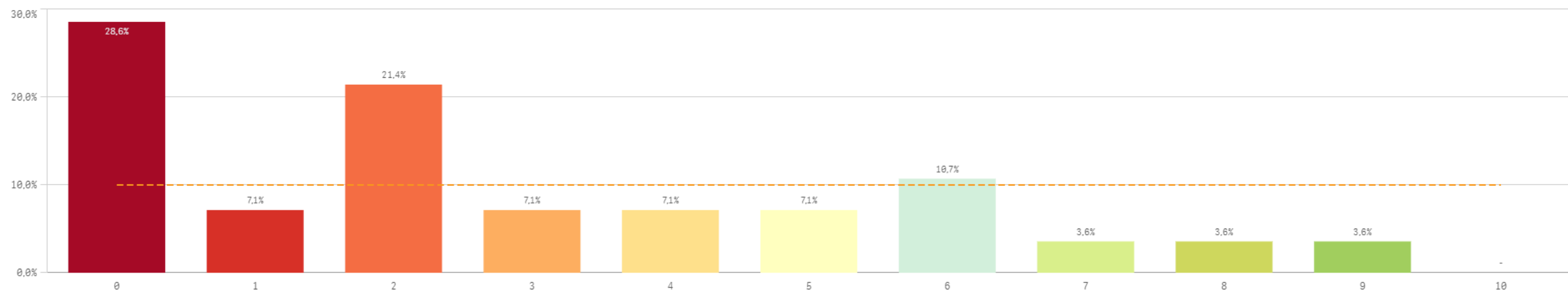

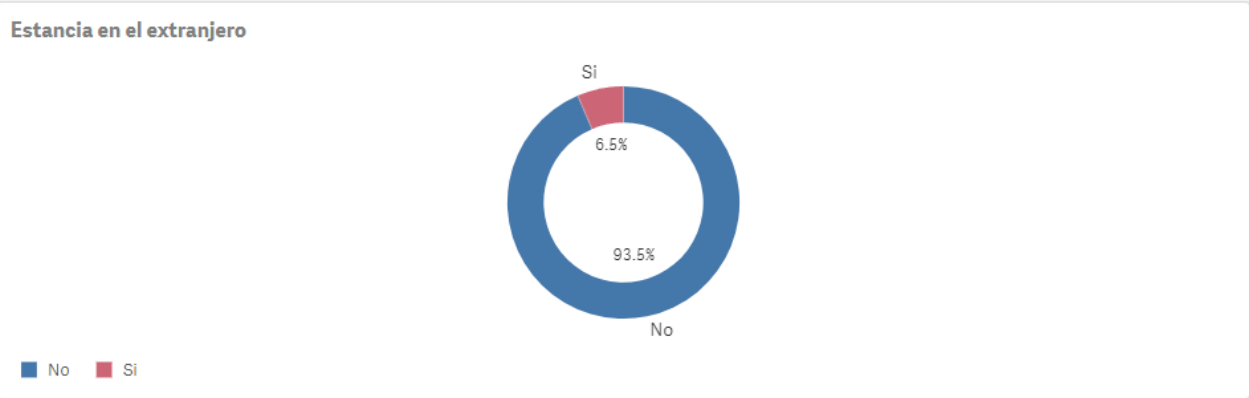

Si
2

No
29

Formación y estancia en el extranjero	Q	Media	Desv. típica	Mediana	Moda
Acceso al mundo de la investigación		2,9	2,7	2,0	0,0
Acceso al mundo laboral		3,4	3,0	3,0	0,0
Competencias relacionadas		4,5	2,6	5,0	-
Mejora laboral por estancia en el extranjero		10,0	0,0	10,0	10,0

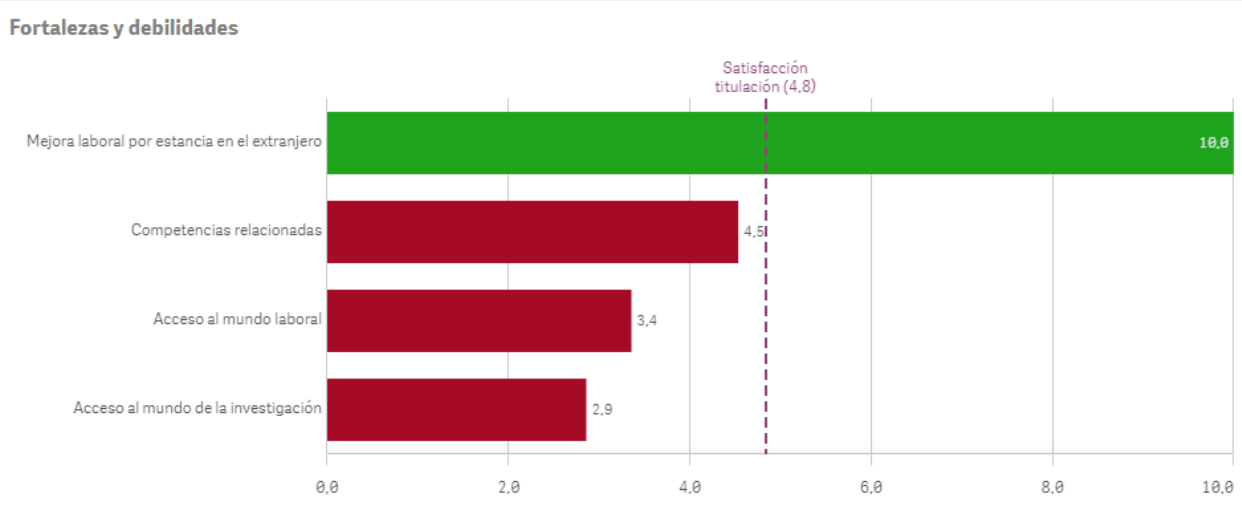
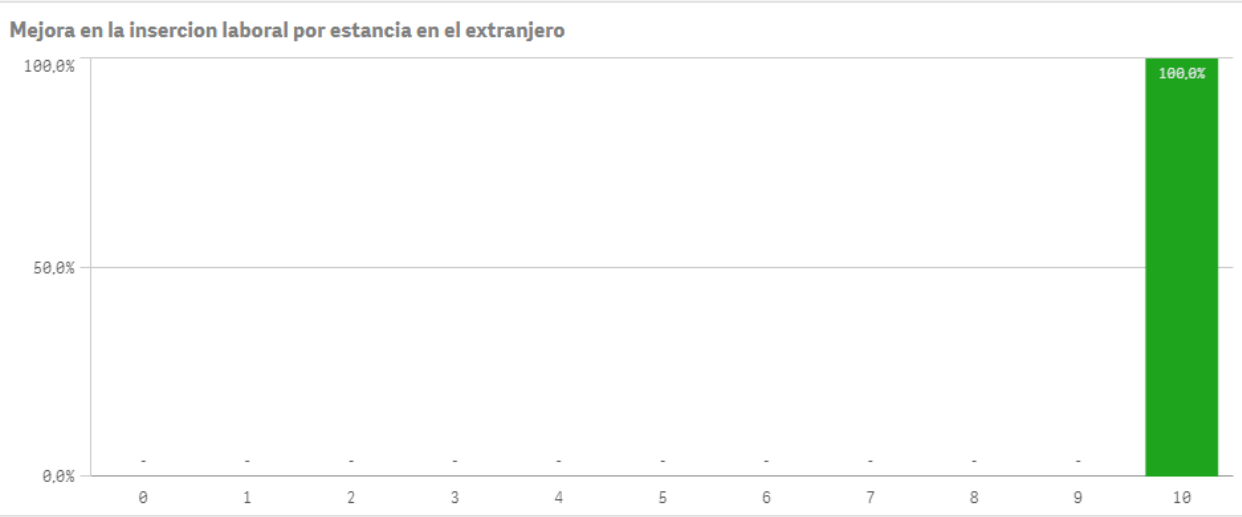

Recursos y medios

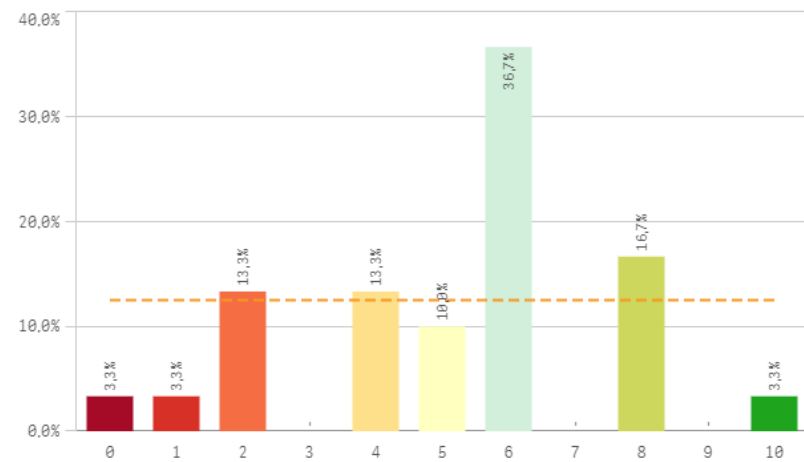

Actividades complementarias

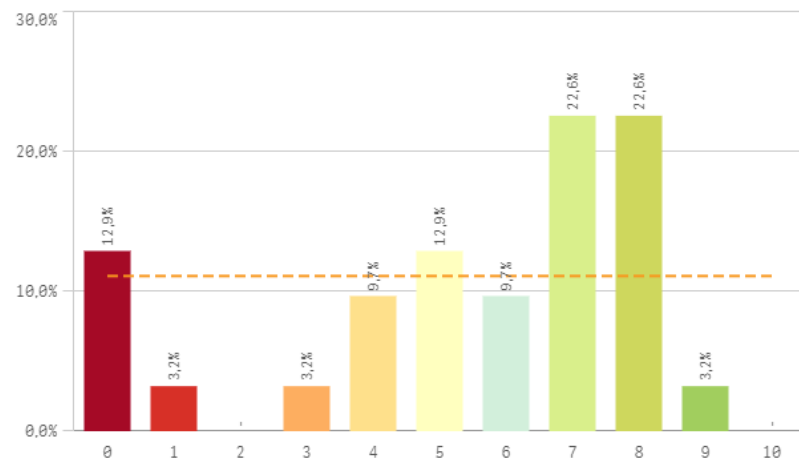

Atención al estudiante

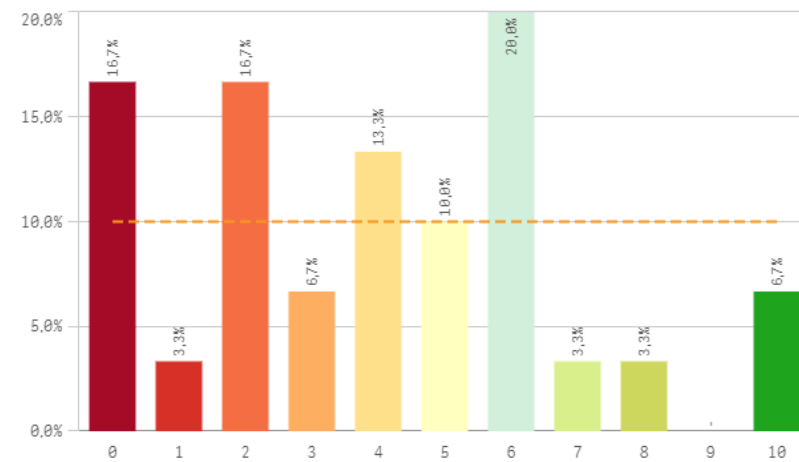

Prestigio UCM

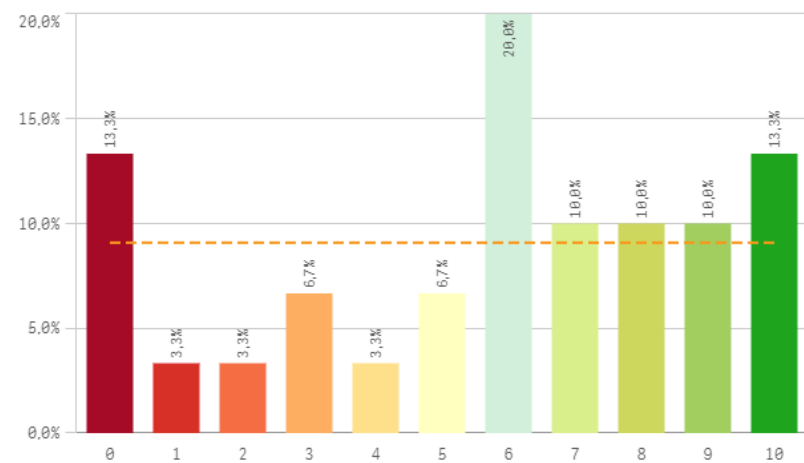

UCM	Q	Media	Desv. típica	Mediana	Moda
Prestigio UCM		5,7	3,3	6,0	6,0
Activ. complementarias		5,4	2,8	6,0	-
Recursos y medios		5,2	2,4	6,0	6,0
Atención al estudiante		4,0	2,8	4,0	6,0

Fortalezas y debilidades

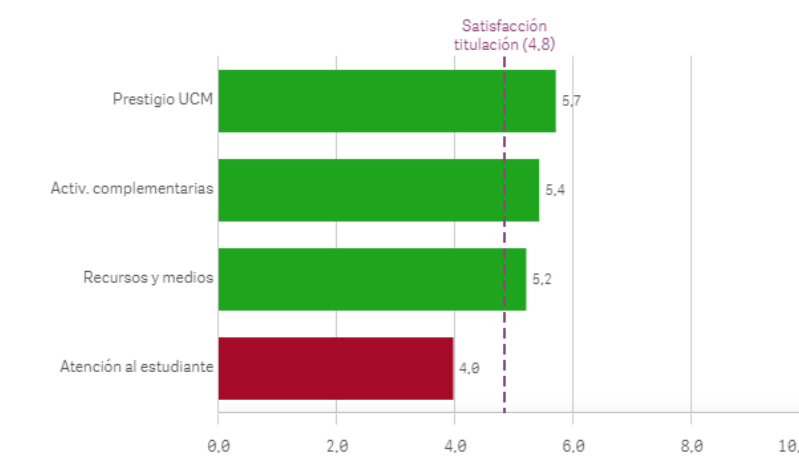

Satisfacción de la titulación

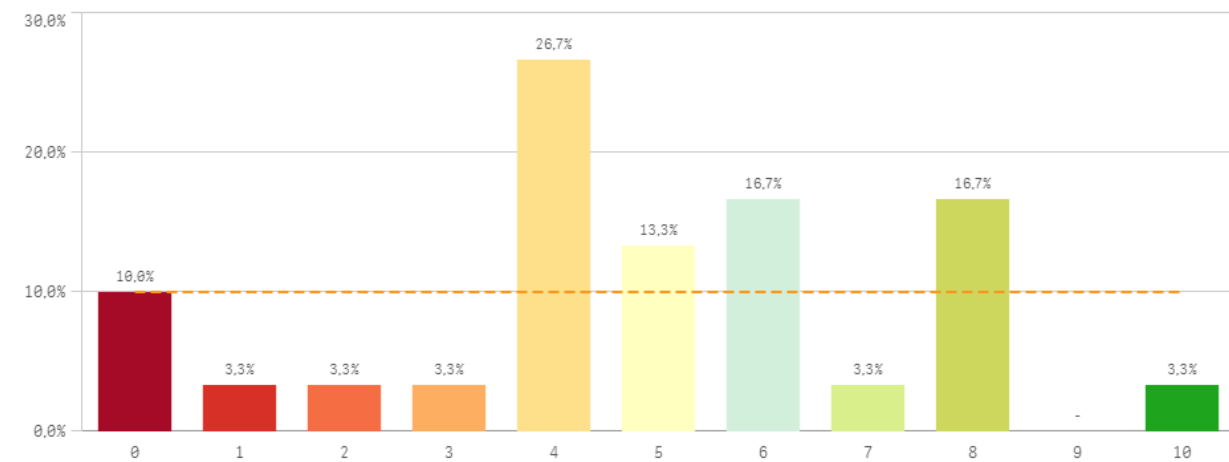

Expectativas titulación

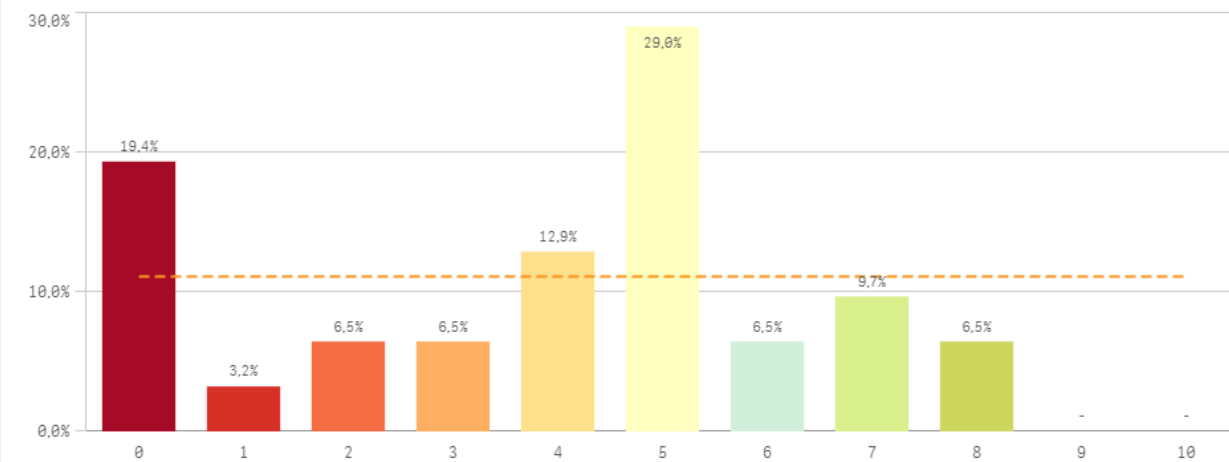

Satisfacción UCM

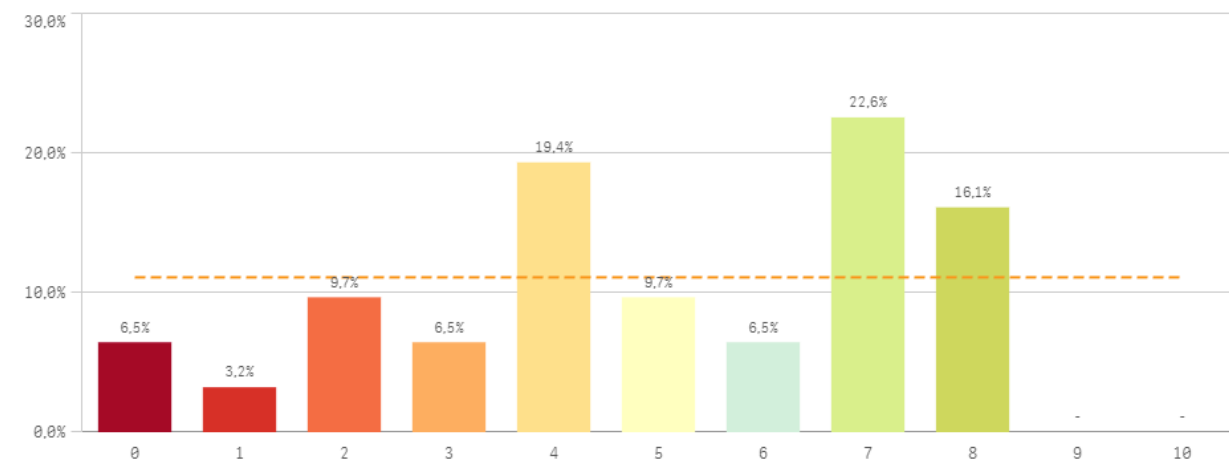

Satisfacción de la formación

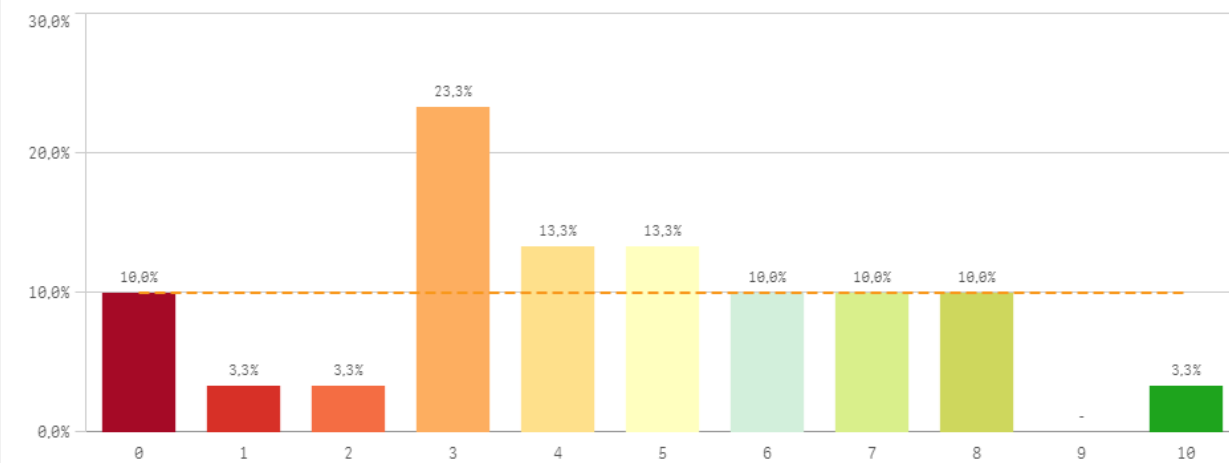

Satisfacción de las instalaciones de docencia

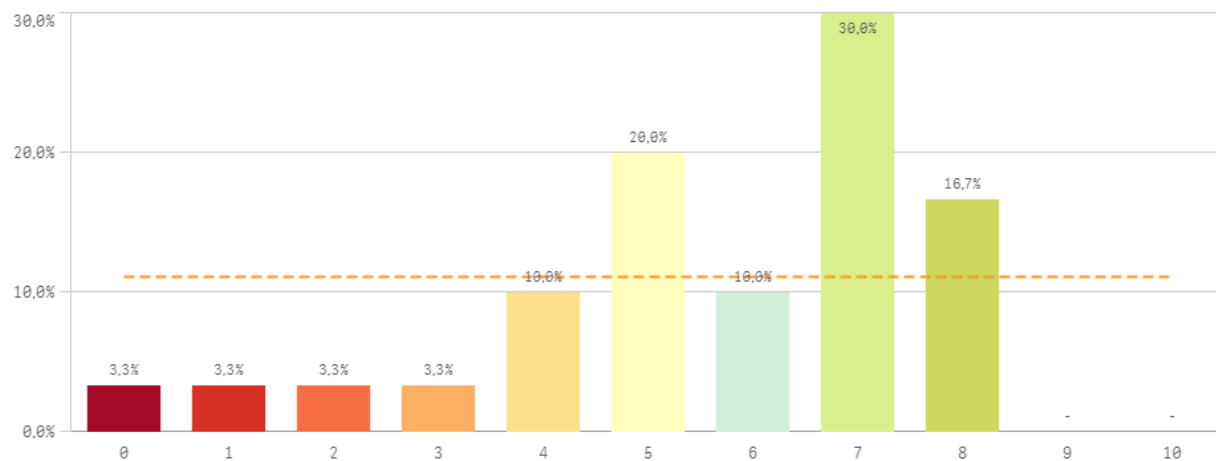

Orgullo estudiante UCM

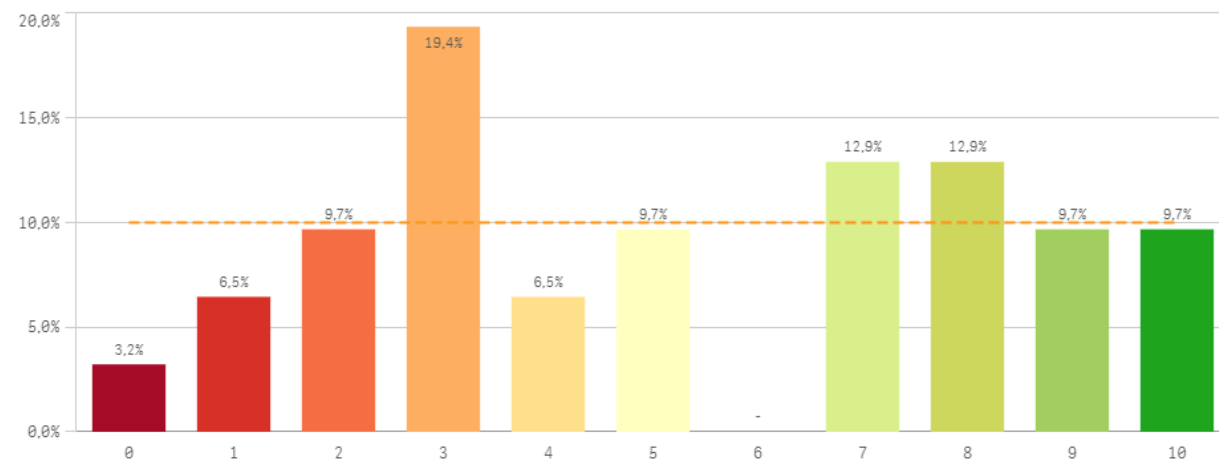

Satisfacción	Q	Media	Desv. típica	Mediana	Moda
Satis. instalaciones de docencia		5,6	2,1	6,0	7,0
Orgullo estudiante UCM		5,4	3,1	5,0	3,0
Satisfacción UCM		4,9	2,5	5,0	7,0
Satisfacción formación		4,4	2,6	4,0	3,0
Expectativas titulación		3,9	2,5	5,0	5,0

Fortalezas y debilidades

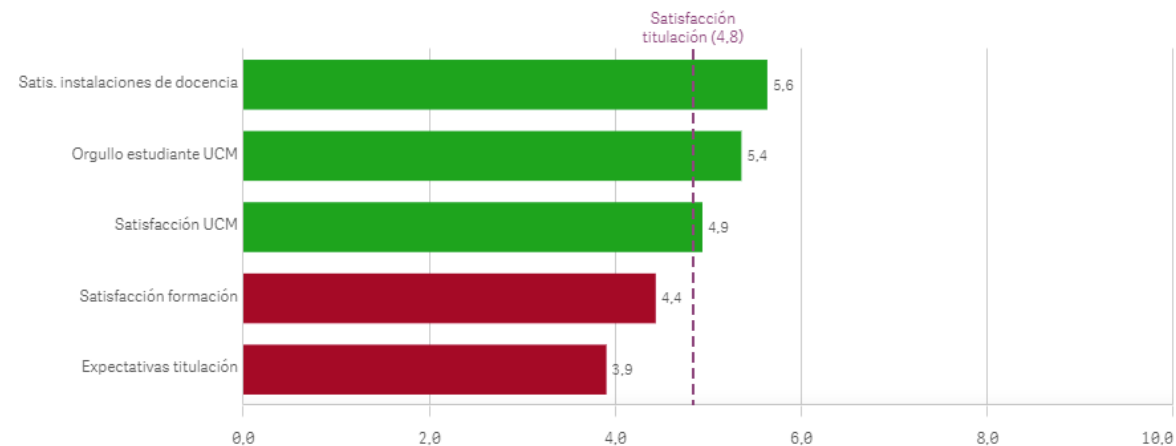

Repetir estudios superiores (fidelidad)

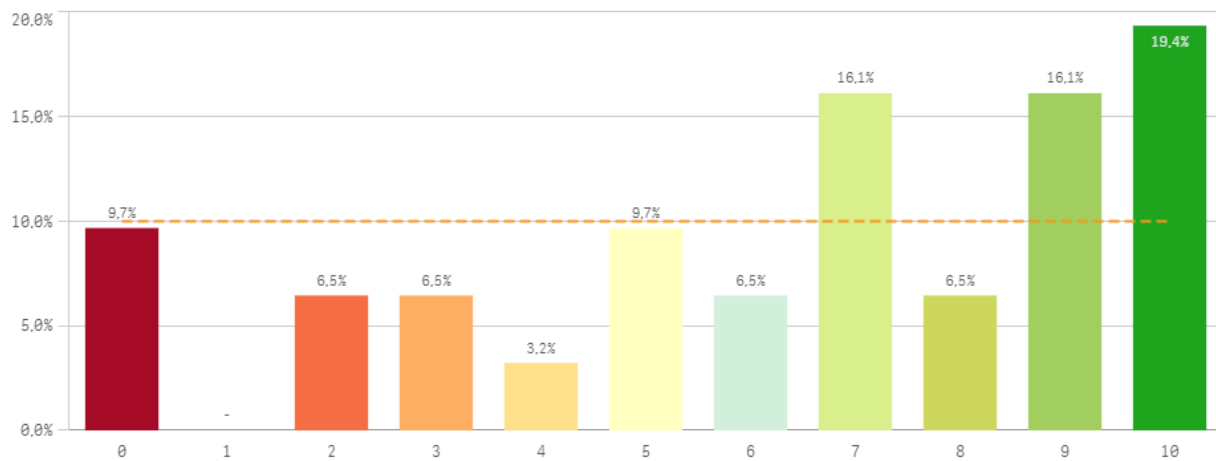

Repetir titulación (fidelidad)

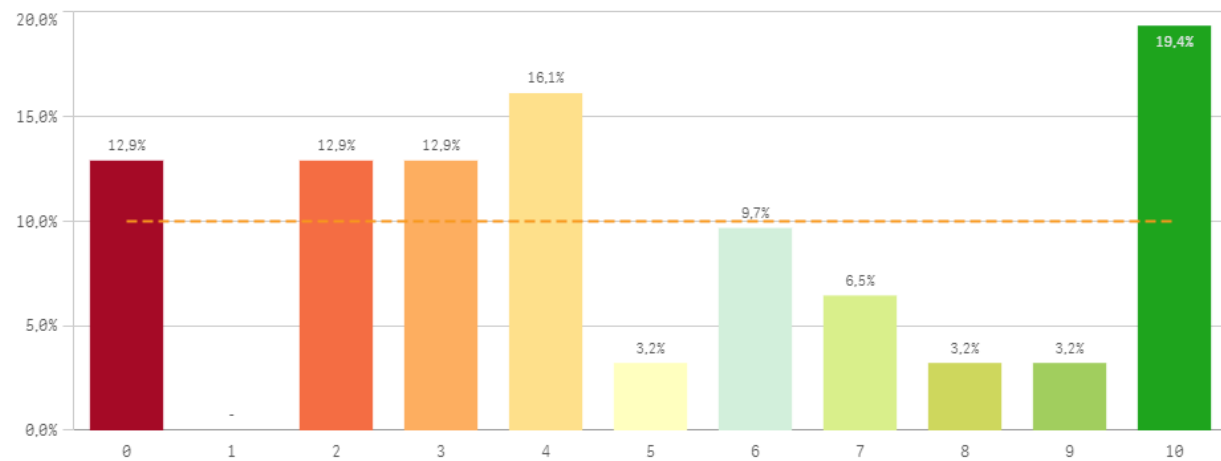

Repetir en la UCM (fidelidad)

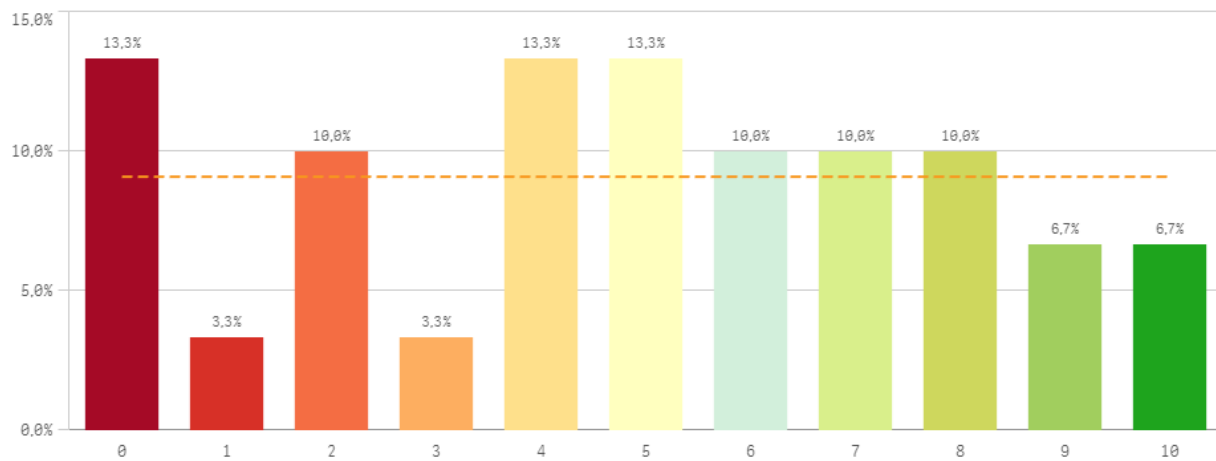

Compromiso	Q	Media	Desv. típica	Mediana	Moda
Repetir estudios superiores		6,4	3,2	7,0	10,0
Seguir en la misma titulación		5,3	3,5	5,0	10,0
Repetir titulación		5,0	3,4	4,0	10,0
Seguir en la UCM		4,9	3,3	5,5	3,0
Repetir en la UCM		4,9	3,1	5,0	-
Recomendar la UCM		4,7	2,8	5,0	7,0
Recomendar titulación		3,8	3,2	4,0	0,0

Grado-Máster Egresados: Compromiso II

Recomendar titulación (prescripción)

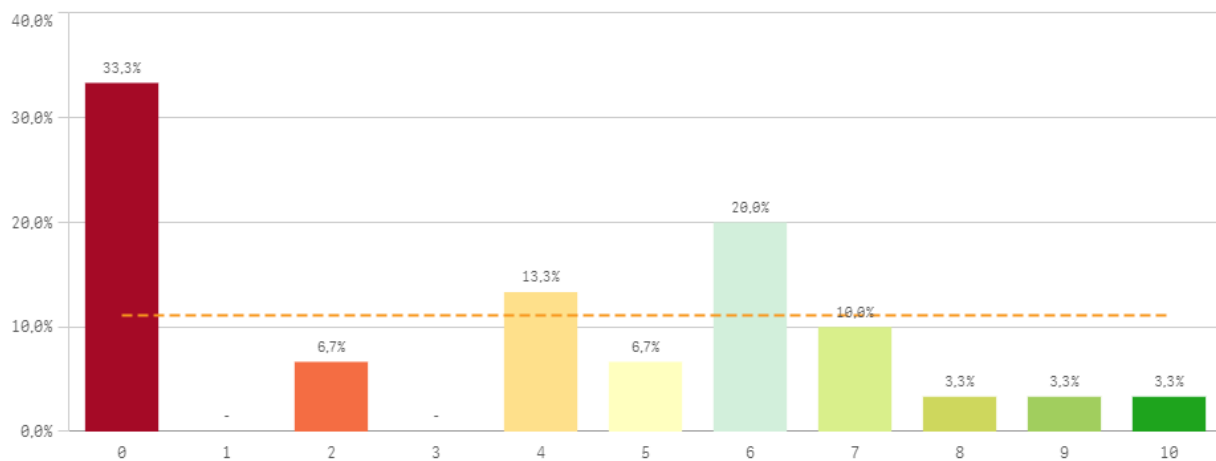

Recomendar la UCM (prescripción)

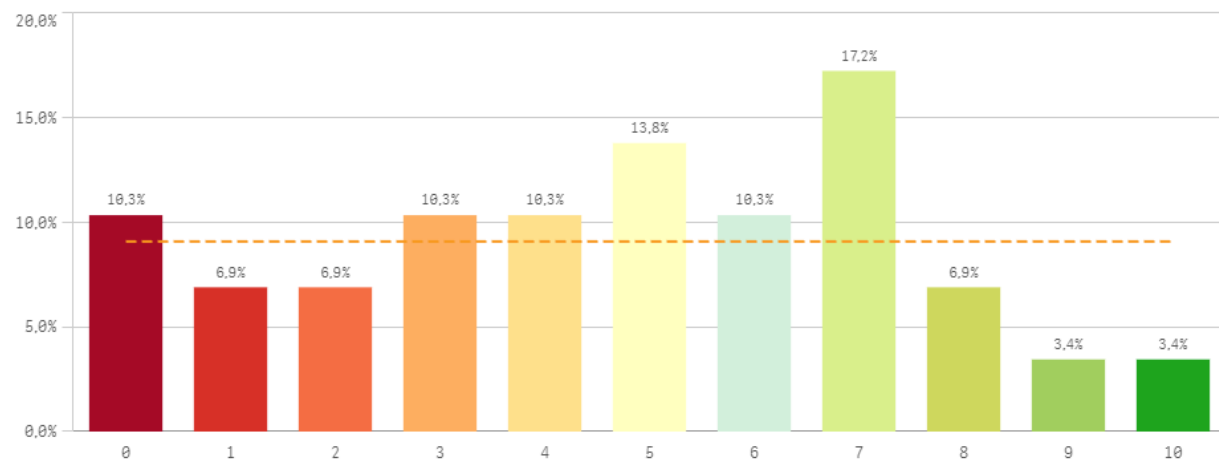

Seguir en la misma titulación (vinculación)

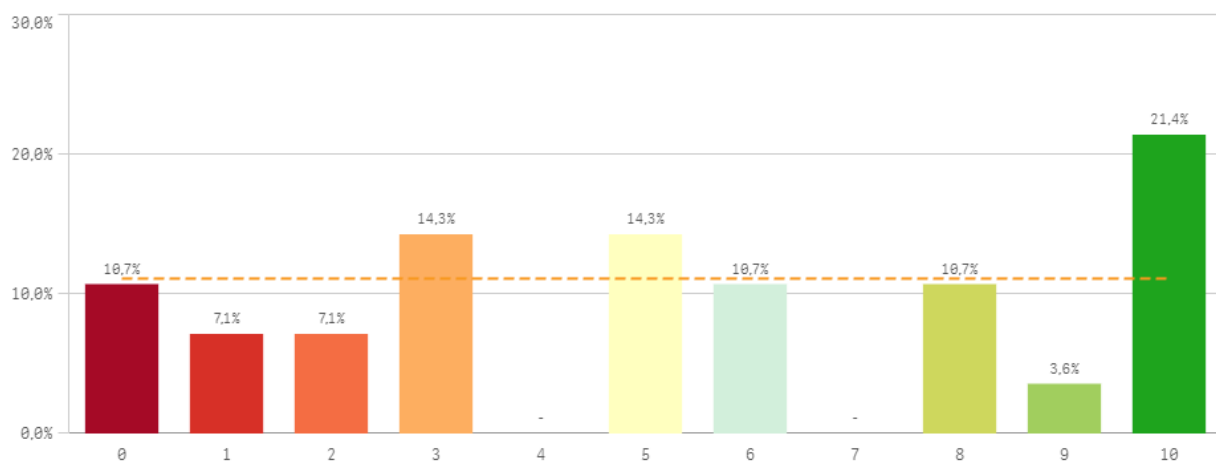

Seguir en la UCM (vinculación)

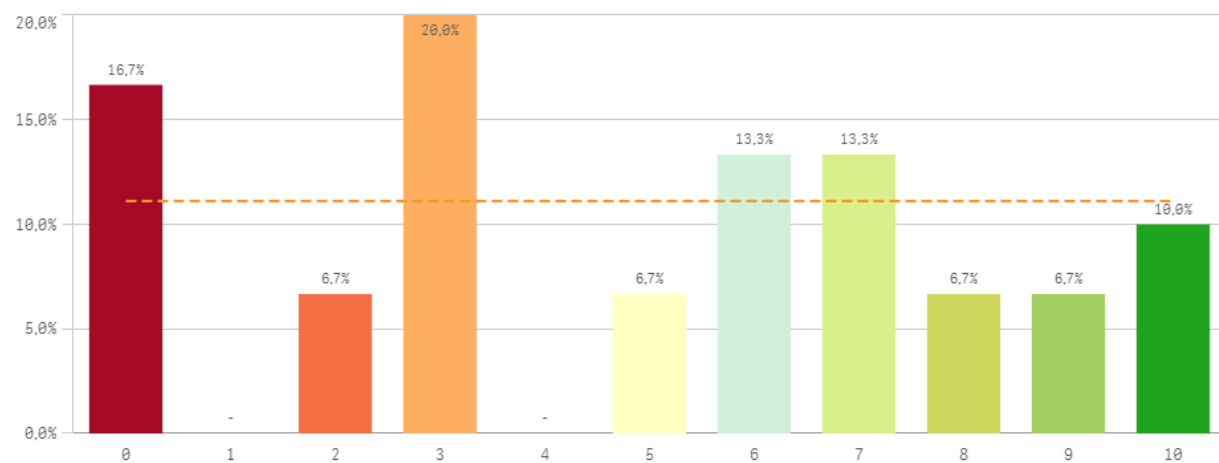

Construcción y significado del valor "compromiso":

- * Estudiante comprometido: valora con 9 o más puntos todas las preguntas de fidelidad, prescripción y vinculación.
- * Estudiante neutro: la puntuación que otorga a todas las preguntas de fidelidad, prescripción y vinculación están entre 6 y 9.
- * Estudiante decepcionado: valora con 6 o menos puntos todas las preguntas de fidelidad, prescripción y vinculación.

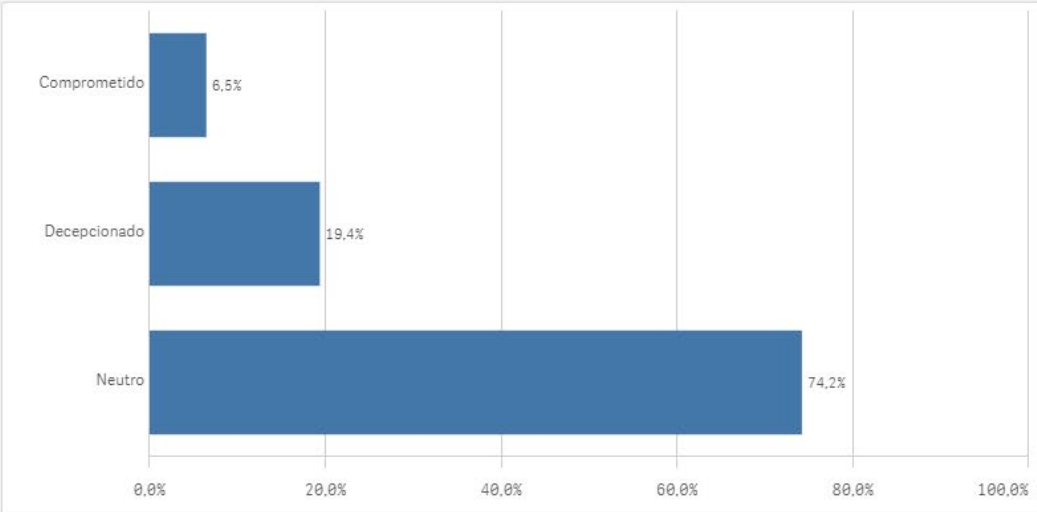
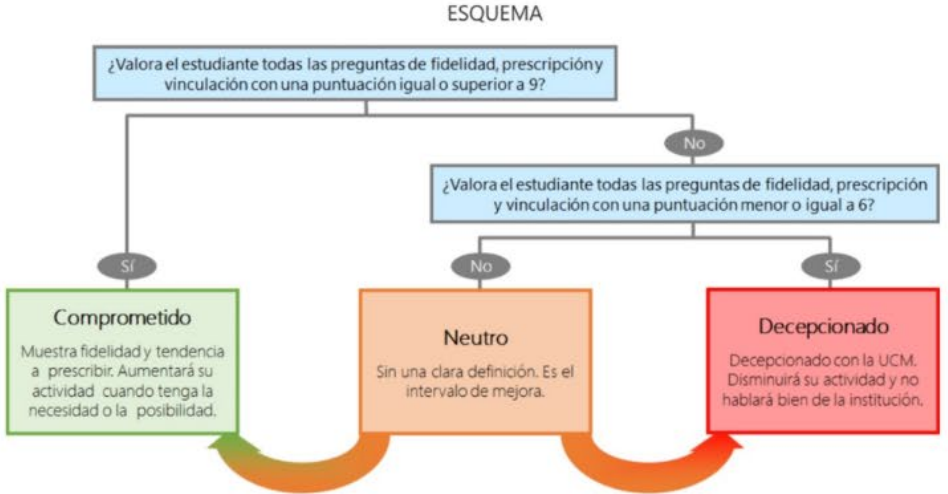

Encuestas de Satisfacción
de Egresados

CURSO: 2022-23

CENTRO: FACULTAD DE CIENCIAS DE LA INFORMACIÓN

TITULACIÓN: GRADO EN PERIODISMO

Competencias adquiridas	Q	Media
Trabajar en equipo		7,6
Puntualidad		7,3
Expresión y comunicación		7,3
Asumir responsabilidades		7,1
Aprendizaje		6,9
Analizar		6,8
Adaptación a nuevas situaciones		6,8
Organizar		6,8
Críticas		6,6
Liderazgo		6,6
Manejar dificultades		6,3
Capacidad técnica resolución de problemas		5,9
Competencias desarrolladas en la titulación		4,8
Comunicación bilingüe		3,6

Titulación	Q	Media
Calificaciones en tiempo adecuado		5,3
Integración teoría/práctica		3,3
Nivel de dificultad adecuado		5,4
Número de alumnos por aula		3,5
Objetivos claros		3,7
Orientación Internacional		2,0
Plan de estudios adecuado		2,9
Relación calidad/precio		3,9

Formación y estancia en el extranjero	Q	Media
Acceso al mundo de la investigación		2,9
Acceso al mundo laboral		3,4
Competencias relacionadas		4,5
Mejora laboral por estancia en el extranjero		10,0

Asignaturas	Q	Media
Innovación		3,0
Materiales ofrecidos		2,9
Objetivos		4,6
Organización		4,0
Prácticas		2,3
Trabajo no presencial		5,2

Satisfacción	Q	Media
Satis. instalaciones de docencia		5,6
Orgullo estudiante UCM		5,4
Satisfacción UCM		4,9
Satisfacción formación		4,4
Expectativas titulación		3,9

UCM	Q	Media
Prestigio UCM		5,7
Activ. complementarias		5,4
Recursos y medios		5,2
Atención al estudiante		4,0

Compromiso	Q	Media
Repetir estudios superiores		6,4
Seguir en la misma titulación		5,3
Repetir titulación		5,0
Seguir en la UCM		4,9
Repetir en la UCM		4,9
Recomendar la UCM		4,7
Recomendar titulación		3,8



PERSONAL DE ADMINISTRACIÓN Y SERVICIOS

*Resultados de las Encuestas de
Satisfacción con la Titulación*

Curso 2022-2023

Centros PAS: Características de la muestra



OFICINA para la CALIDAD
Vicerrectorado de Calidad
UNIVERSIDAD COMPLUTENSE DE MADRID

CURSO: 2022-23

CENTRO: FACULTAD DE CIENCIAS DE LA INFORMACIÓN

Población N

88

%_Participacion

19,3%

Participación n

17

Genero

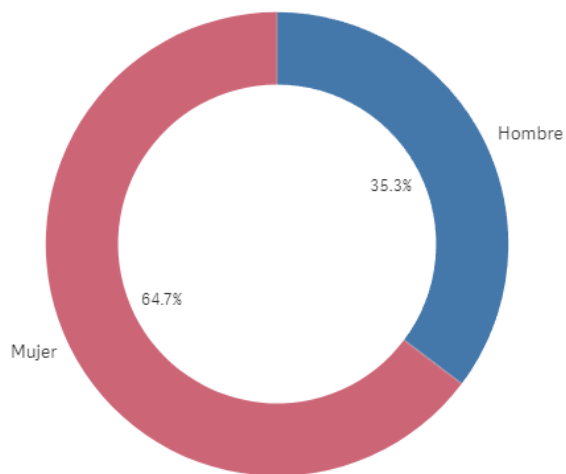

■ Hombre ■ Mujer

Edad (años)

(%) Porcentaje por franjas

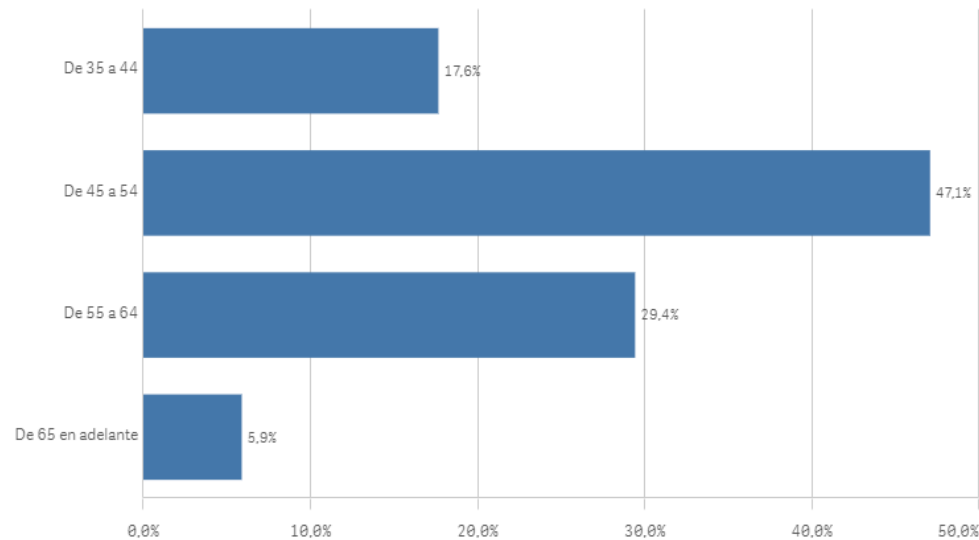

Edad media (años)

51,6

Desviación típica

7,0

Jornada de trabajo

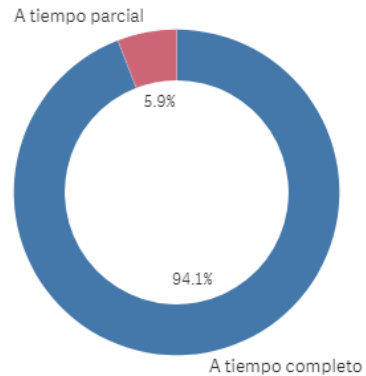

■ A tiempo completo ■ A tiempo parcial

Tipo de contrato PAS

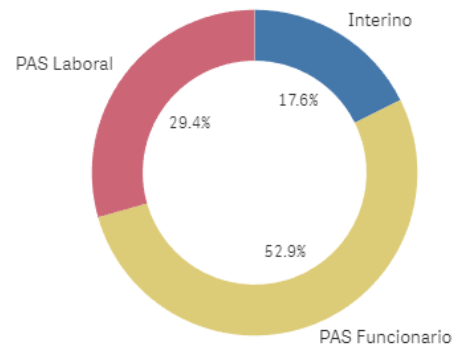

■ Interino ■ PAS Funcionario ■ PAS Laboral

Experiencia laboral (años)

(%) Porcentaje por franjas

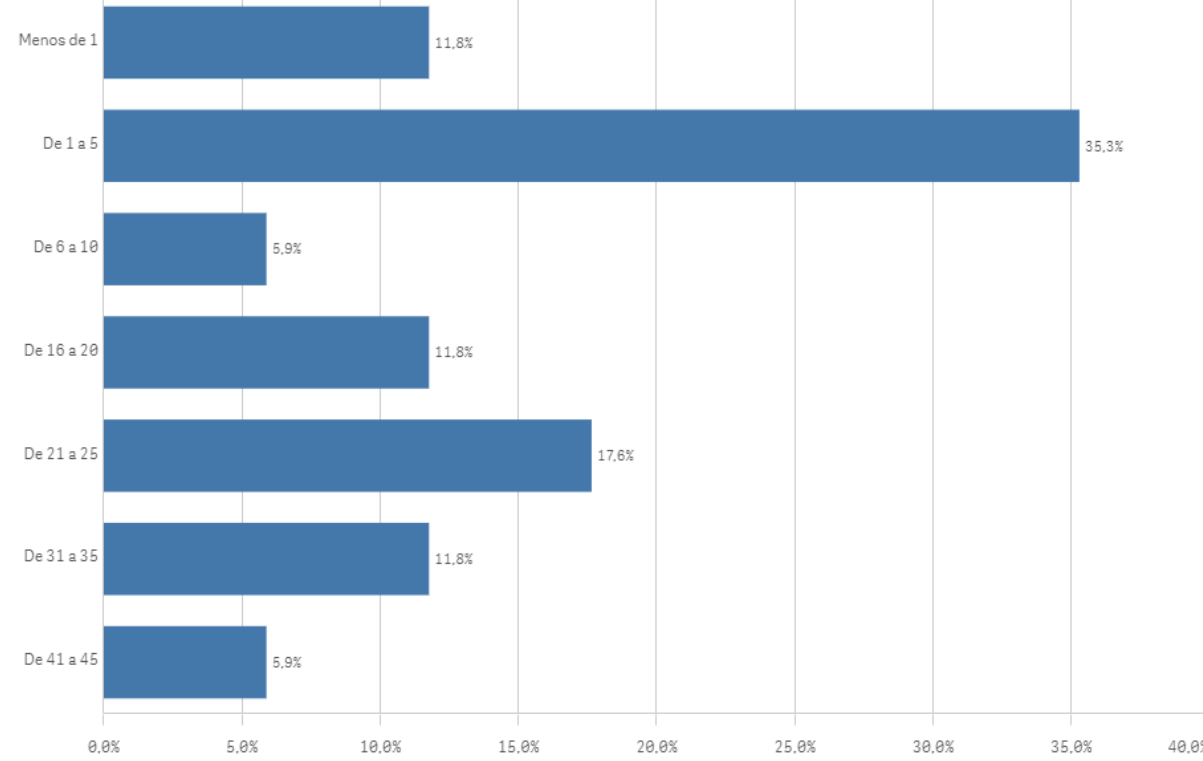

Experiencia media (años) 14,5

Desviación Típica 13,9

Información sobre las titulaciones para el desarrollo de sus labores

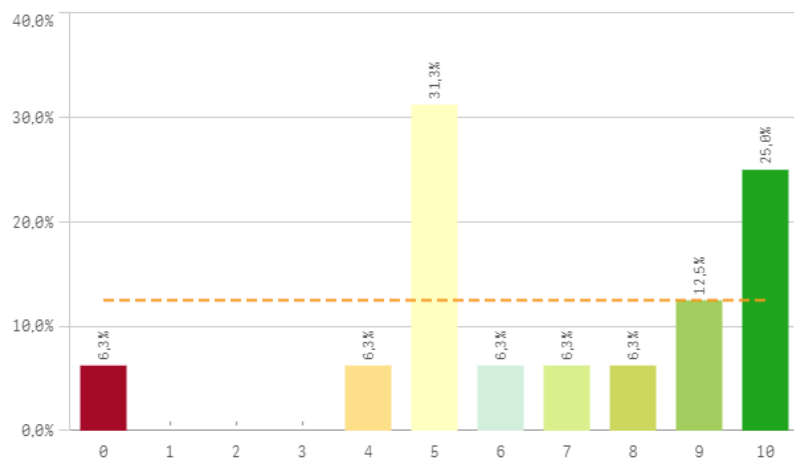

Comunicación con los responsables académicos

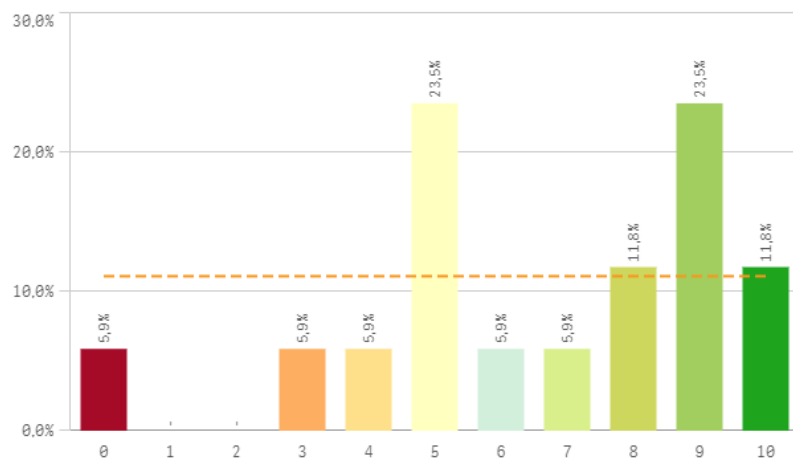

Comunicación con el profesorado

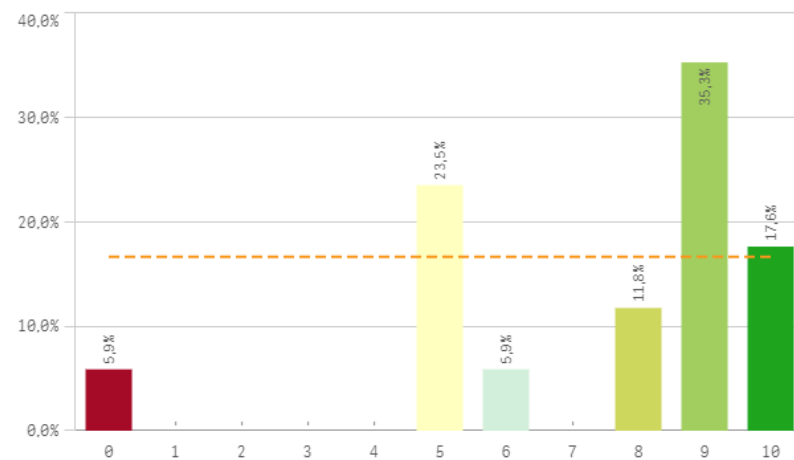

Comunicación con otras unidades administrativas

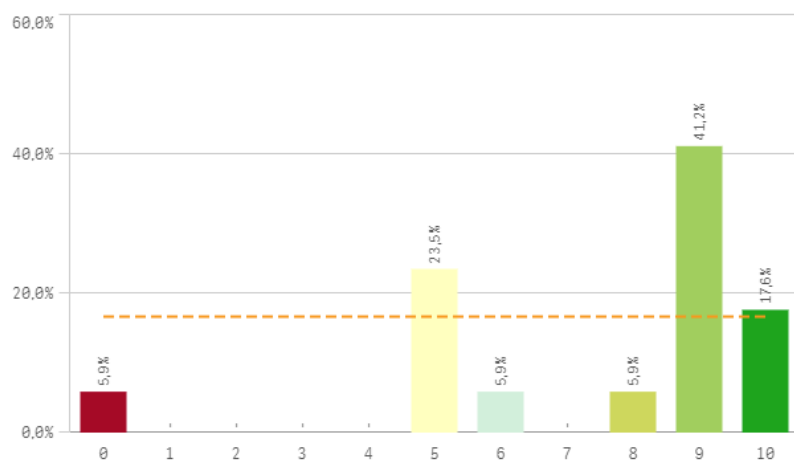

Comunicación con la gerencia del Centro

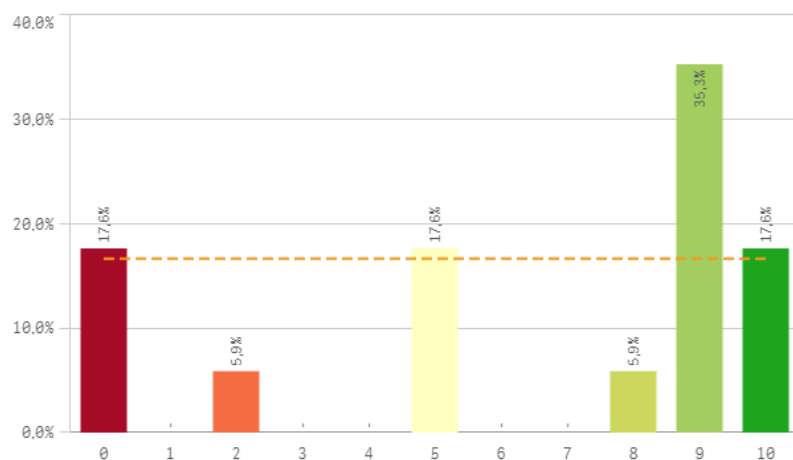

Comunicación con los Servicios Centrales

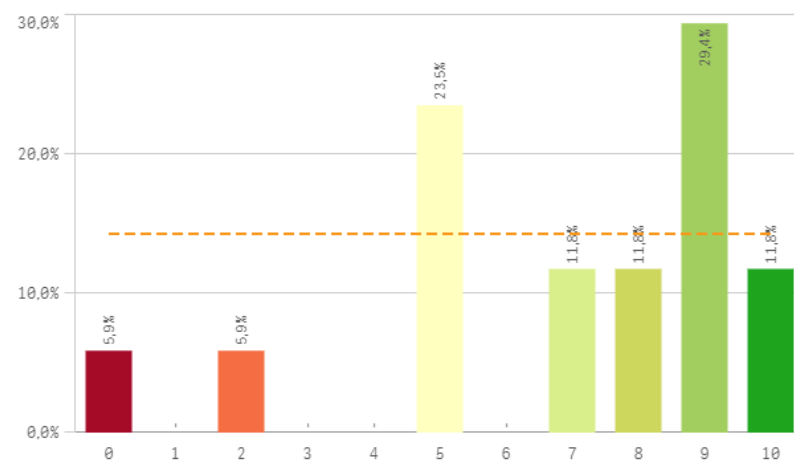

Relación con el alumnado del Centro

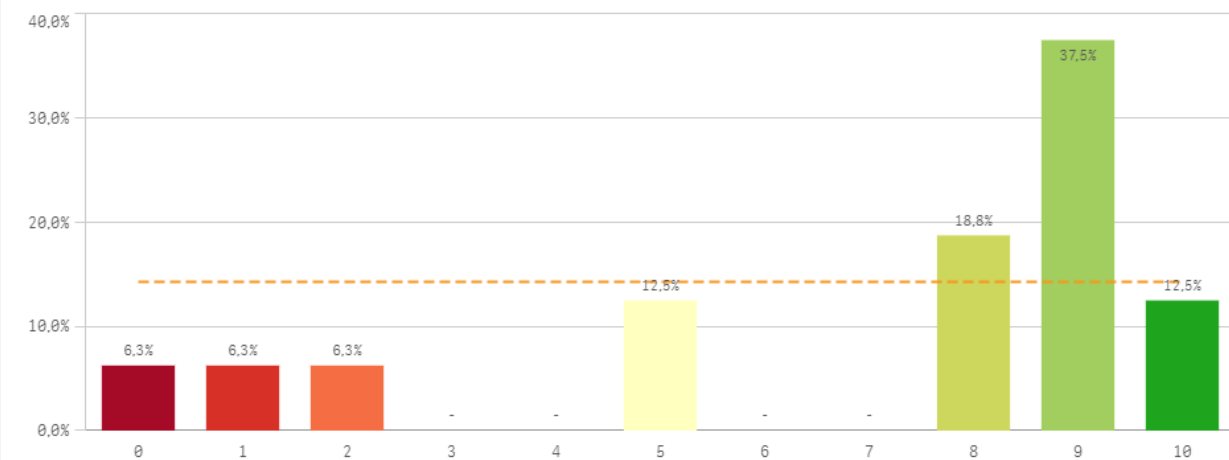

Relación con los compañeros del Servicio

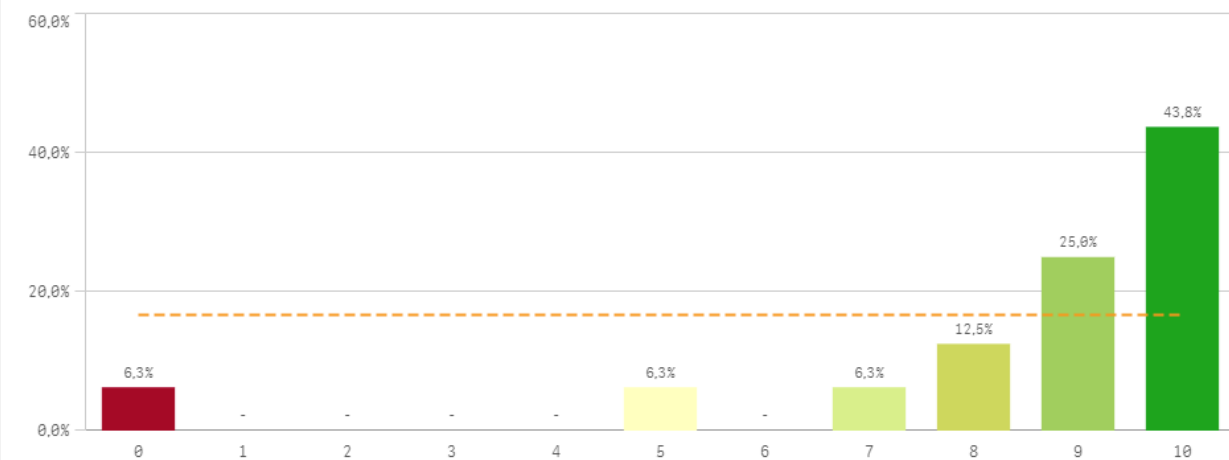

Información	Q	Media	Desv. típica	Mediana	Moda
Relación con compañeros del Servicio		8,4	2,6	9,0	10,0
Comunicación con otras unidades		7,5	2,7	9,0	9,0
Comunicación con profesores		7,4	2,7	9,0	9,0
Relación con el alumnado del Centro		6,9	3,3	8,5	9,0
Comunicación con Servicios Centrales		6,9	2,8	8,0	9,0
Información de la titulación		6,8	2,9	6,5	5,0
Comunicación con responsables académicos		6,6	2,8	7,0	-
Comunicación con la gerencia del Centro		6,4	3,8	9,0	9,0

Fortalezas y debilidades

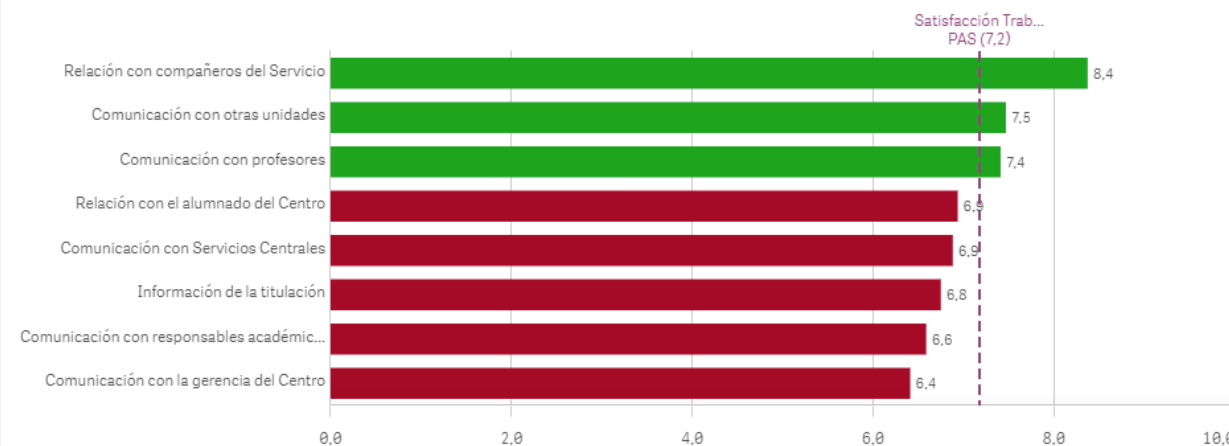

Espacios de trabajo

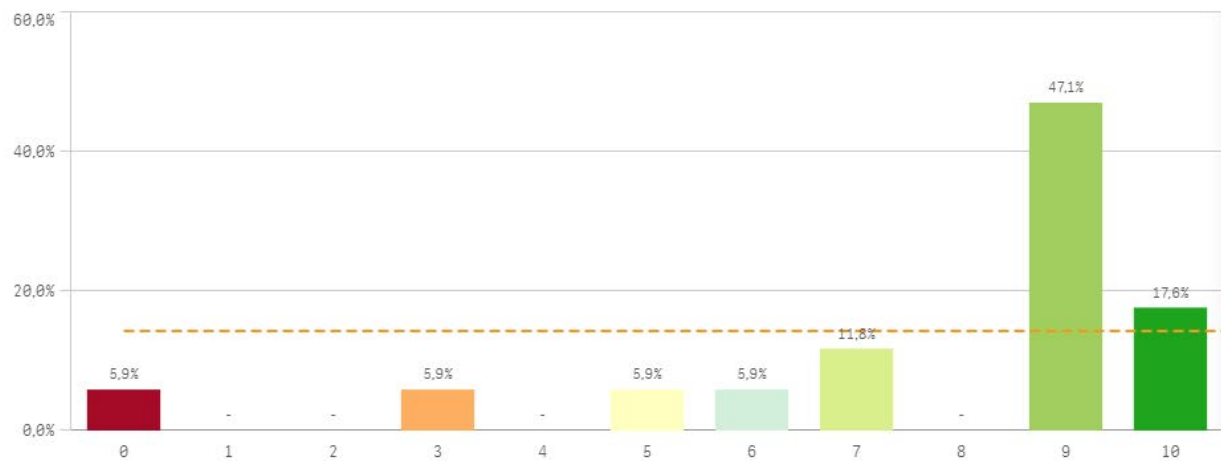

Recursos materiales y tecnológicos

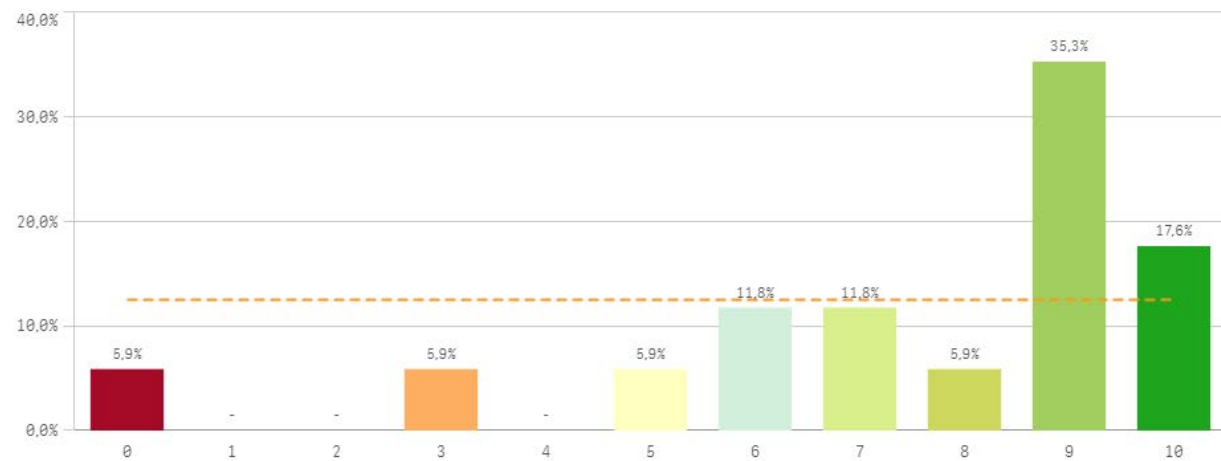

Plan de formación para el PAS

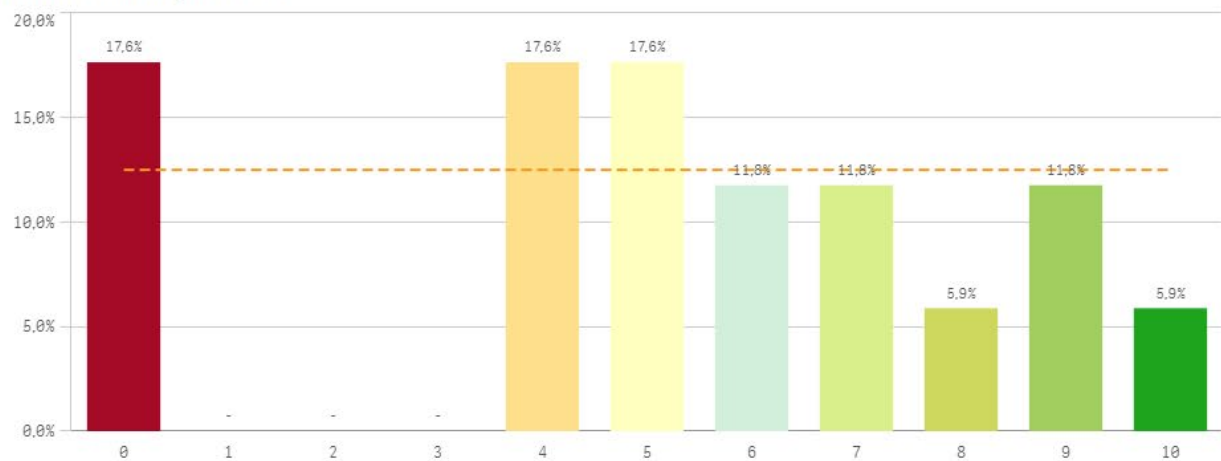

Servicios de Riesgos Laborales

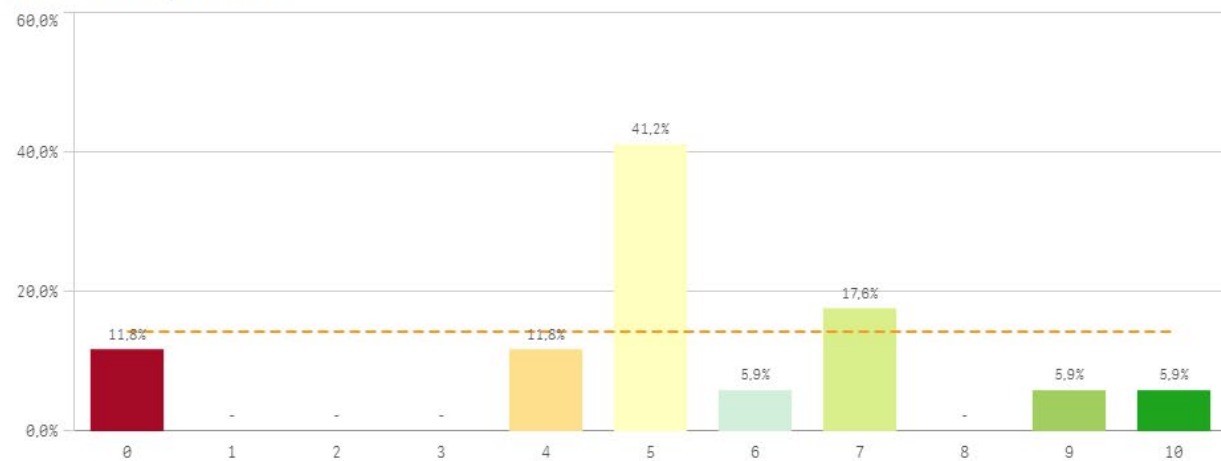

Seguridad de las instalaciones

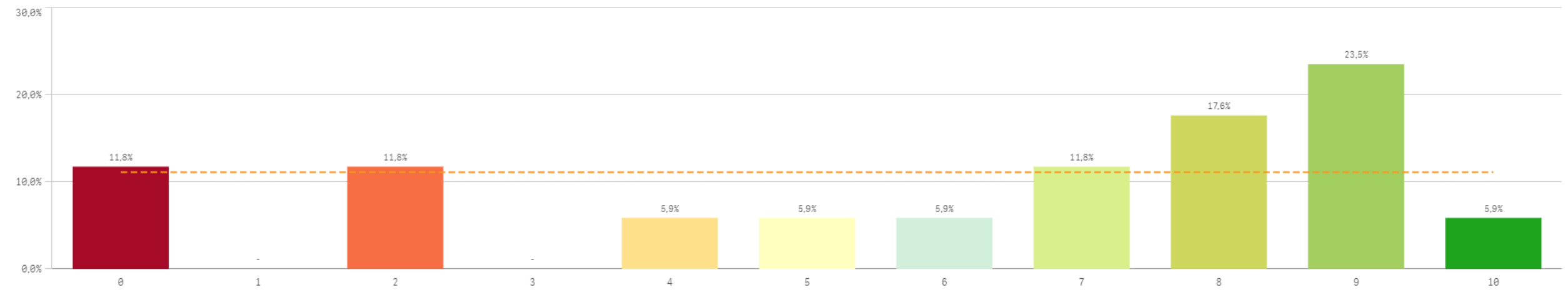

Recursos	Q	Media	Desv. típica	Mediana	Moda
Espacios de trabajo		7,6	2,8	9,0	9,0
Recursos materiales y tecnológicos		7,4	2,7	9,0	9,0
Seguridad en las instalaciones		6,1	3,3	7,0	9,0
Plan de formación PAS		5,2	3,1	5,0	-
Servicios de Riesgos Laborales		5,2	2,6	5,0	5,0

Fortalezas y debilidades

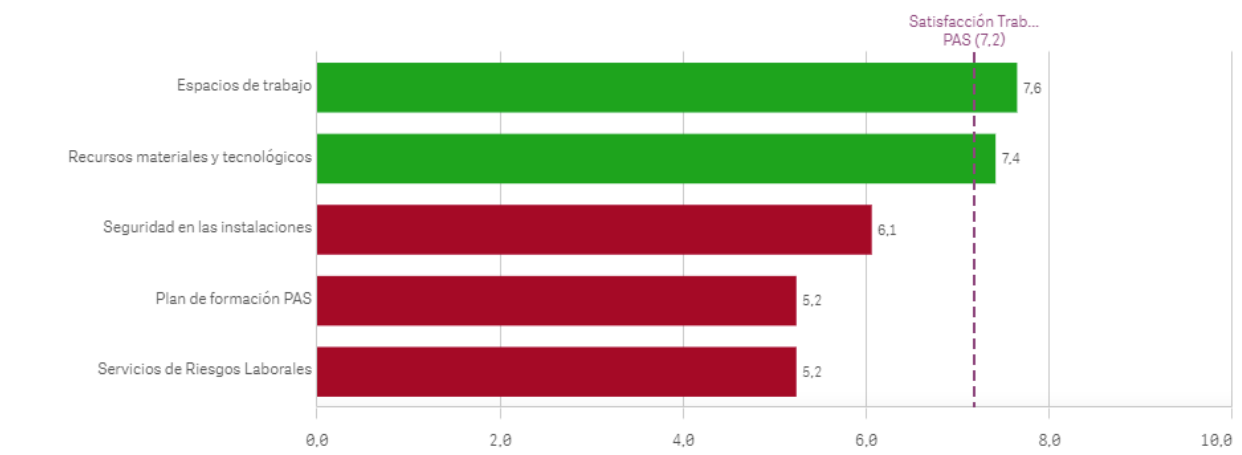

Conocimiento de funciones y responsabilidades

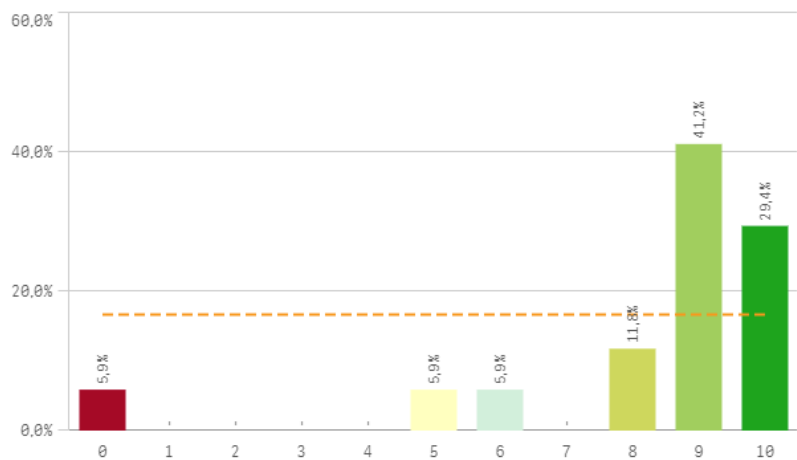

Organización del trabajo en la Unidad

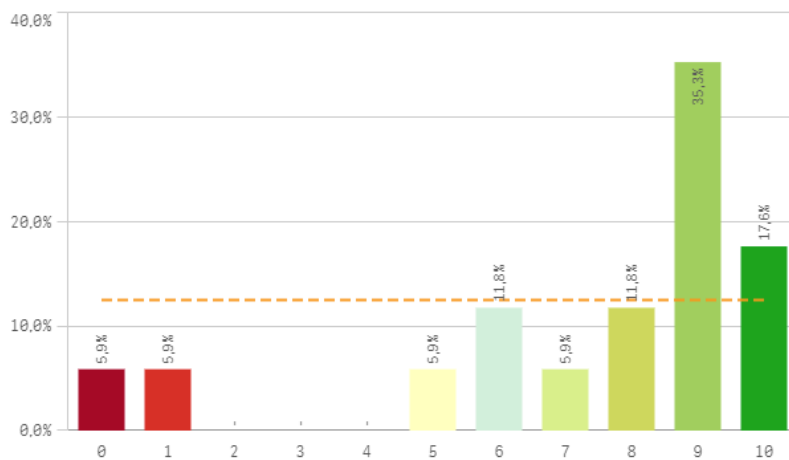

Posibilidad de ser sustituido

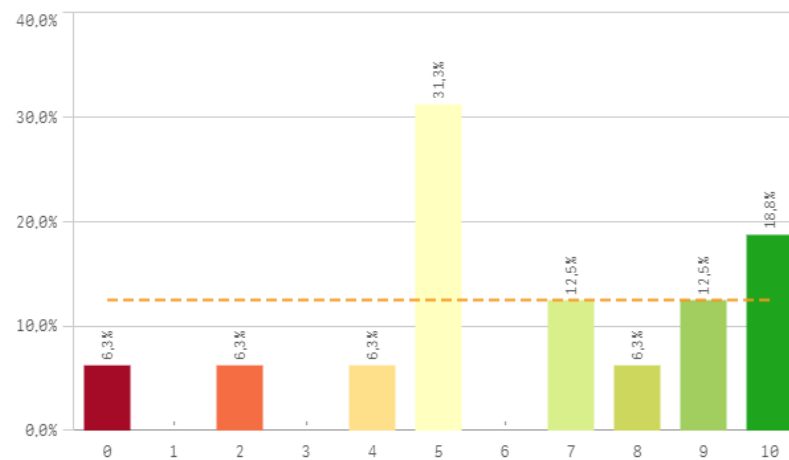

Relación formación/tareas

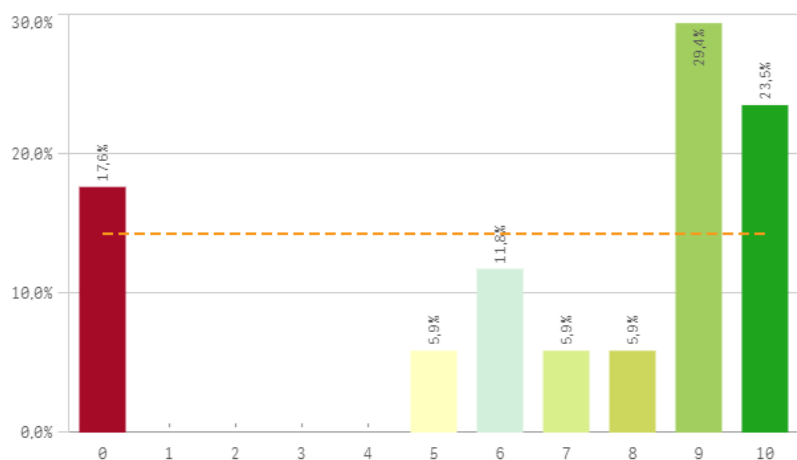

Adecuación de conocimientos y habilidades al trabajo

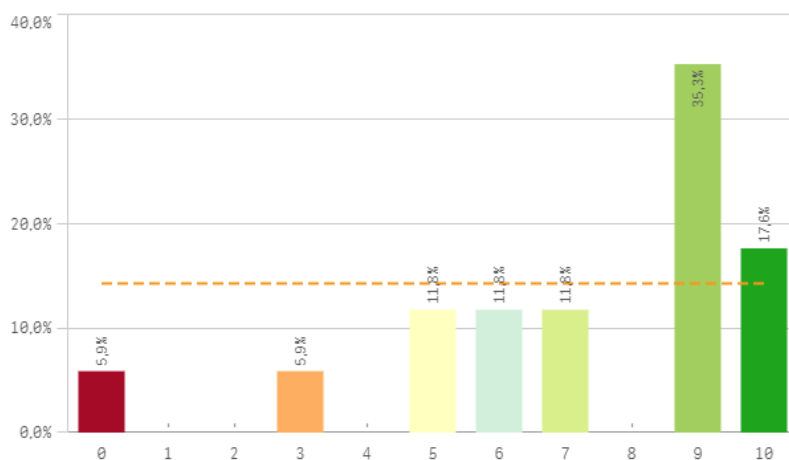

Tareas corresponden con su puesto

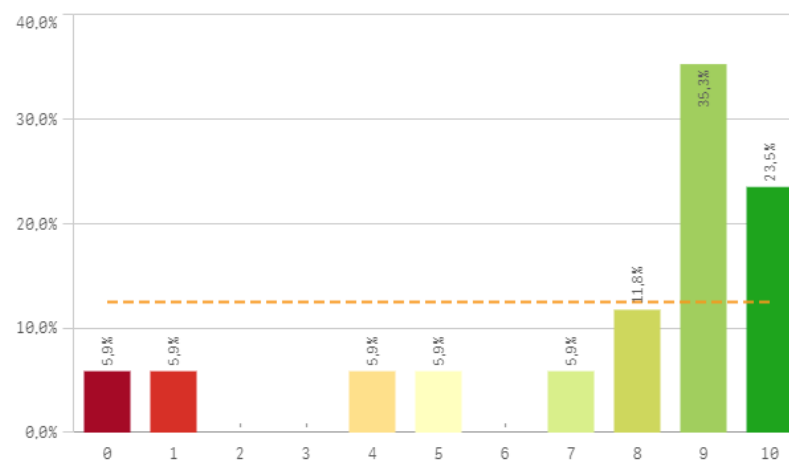

Definición de funciones y responsabilidades

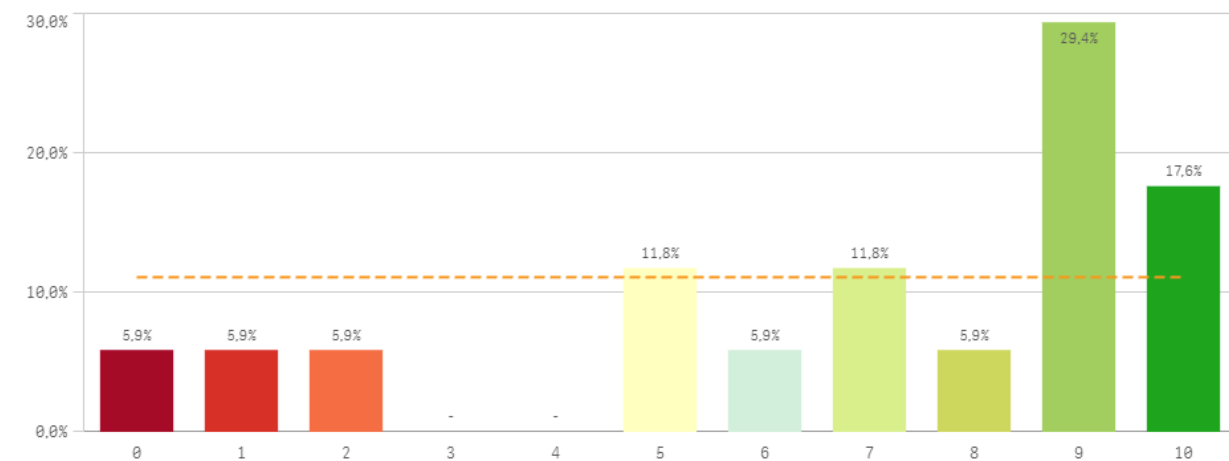

Tamaño de la plantilla existente

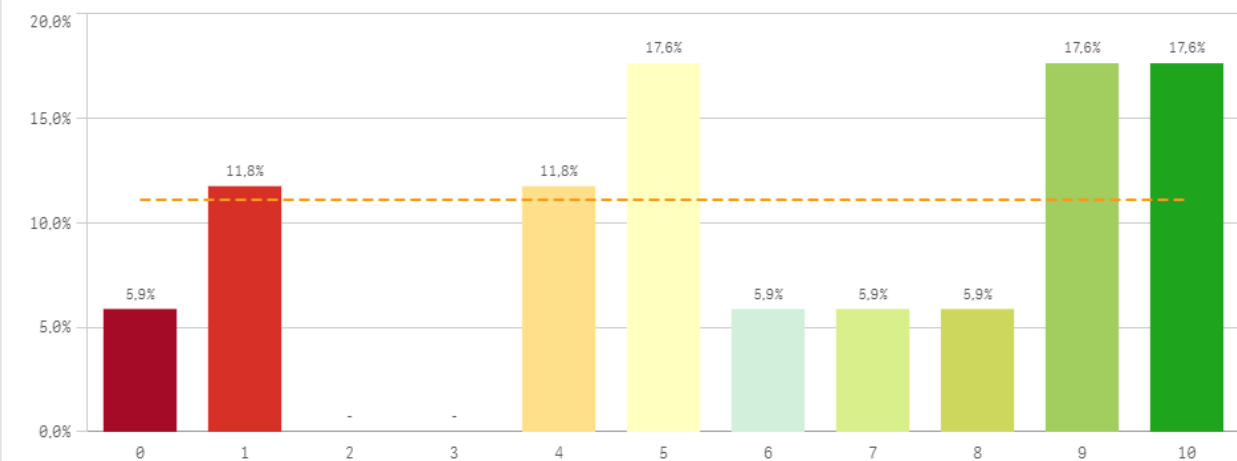

Gestión y organización	Q	Media	Desv. típica	Mediana	Moda
Conocimiento de funciones y responsabilidades		8,2	2,5	9,0	9,0
Tareas corresponden al puesto de trabajo		7,5	3,1	9,0	9,0
Organización del trabajo en la Unidad		7,4	3,0	9,0	9,0
Adecuación de conocimientos y habilidades al trabajo		7,2	2,8	9,0	9,0
Relación formación/tareas		6,9	3,6	9,0	9,0
Definición de funciones y responsabilidades		6,8	3,2	8,0	9,0
Posibilidad de ser sustituido		6,3	3,0	6,0	5,0
Tamaño de la plantilla existente		6,1	3,3	6,0	-

Fortalezas y debilidades

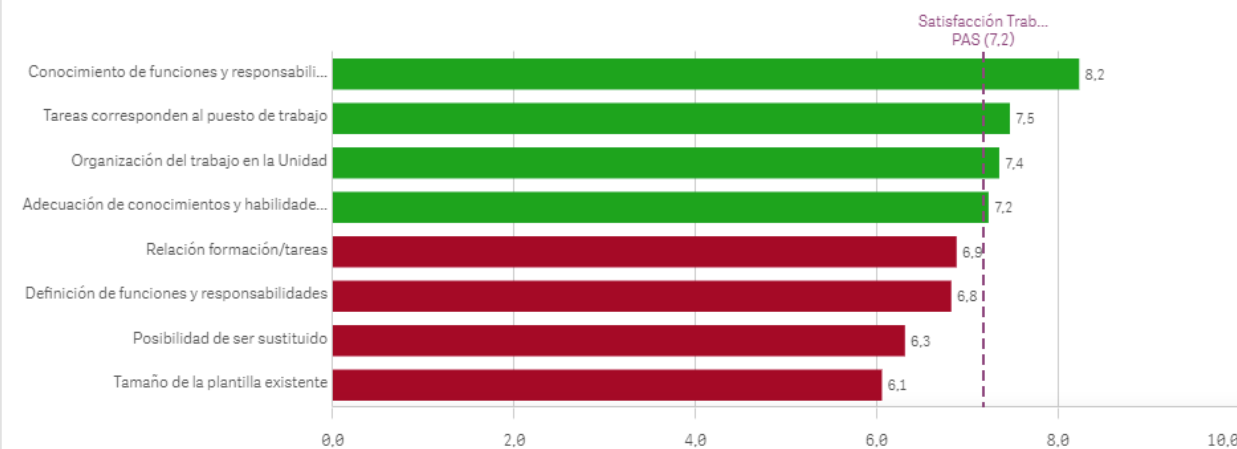

Centros PAS: Satisfacción y reconocimiento I

Satisfacción con el trabajo

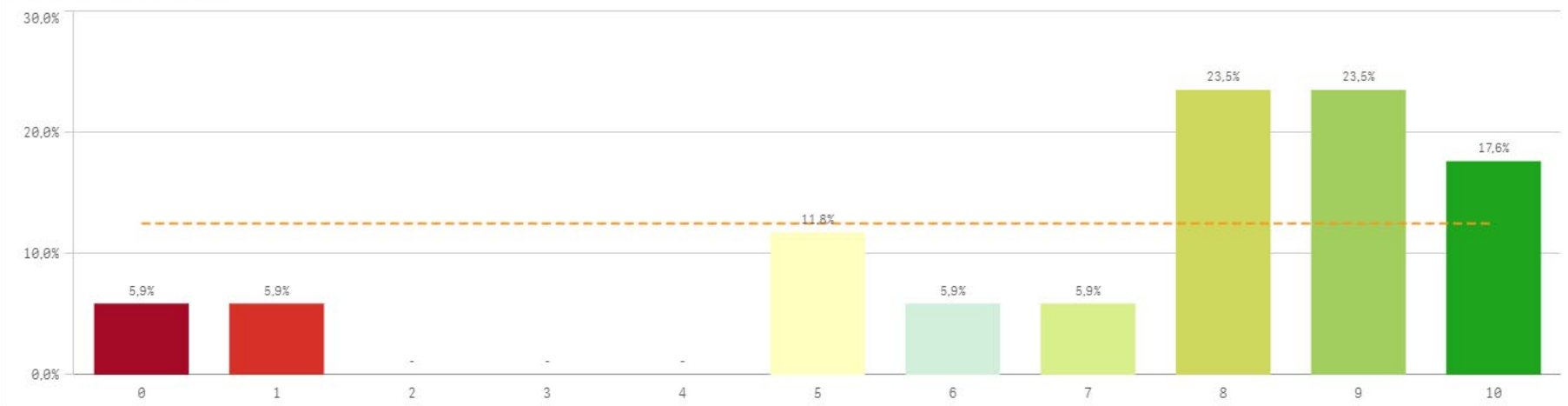

Media	7,2
Desviación Típica	3,0
Mediana	8,0
Moda	-

Satisfacción de pertenecer a la UCM

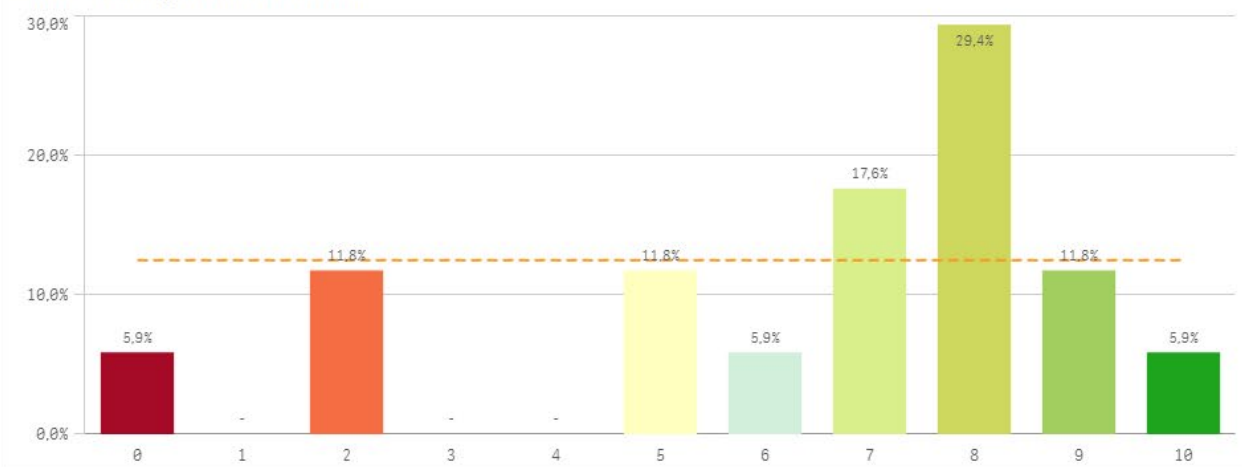

Orgullo PAS en la UCM

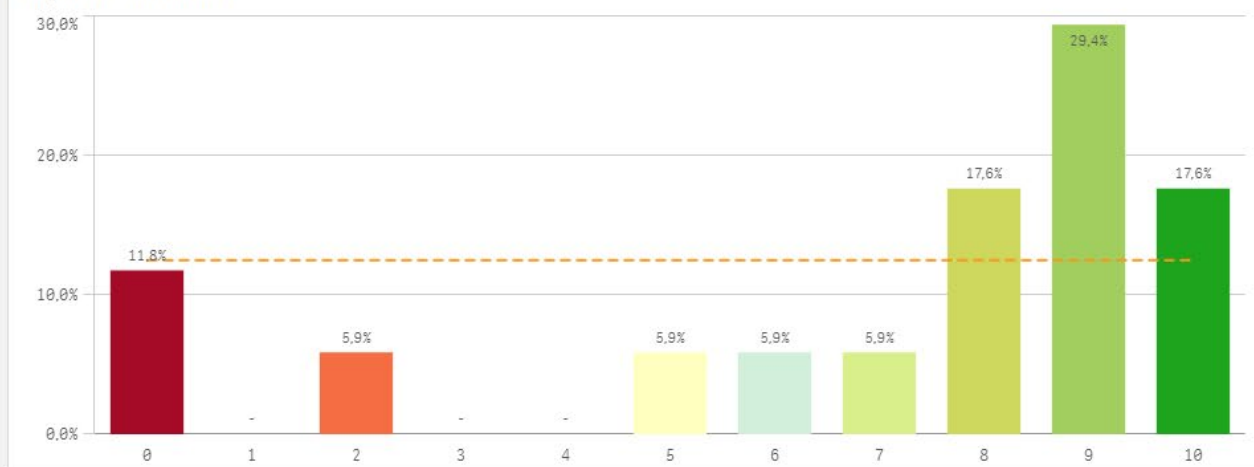

Reconocimiento de su trabajo

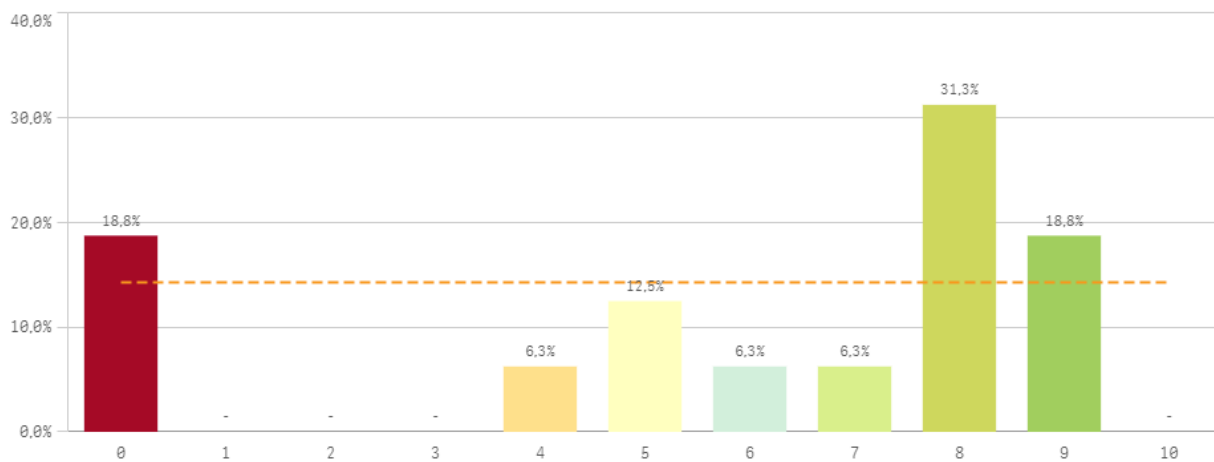

Sentirse parte del equipo de trabajo

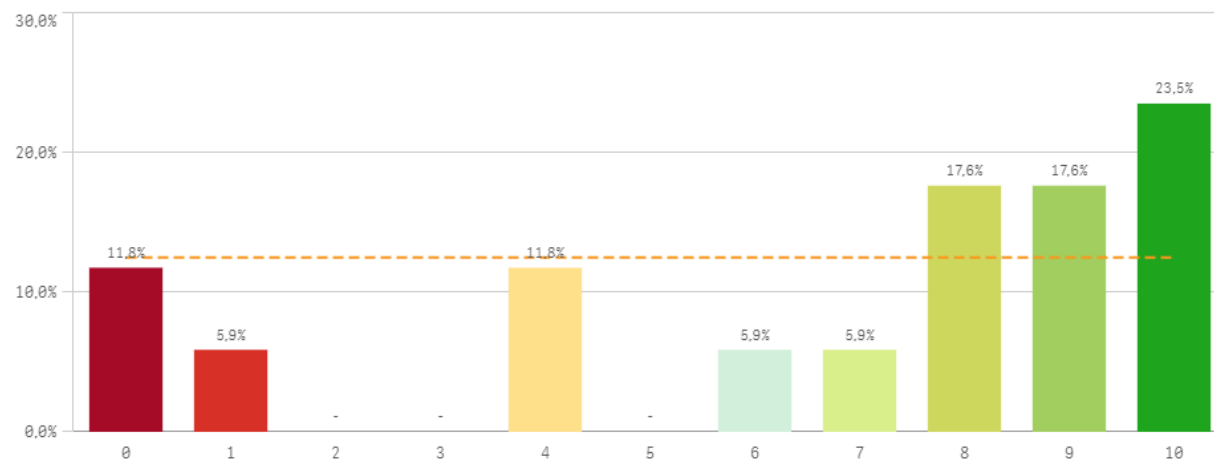

Satisfacción global	Q	Media	Desv. típica	Mediana	Moda
Orgullo PAS en la UCM		7,0	3,3	8,0	9,0
Sentirse parte del equipo de trabajo		6,6	3,6	8,0	10,0
Satisfacción UCM		6,4	2,8	7,0	8,0
Reconocimiento de su trabajo		5,9	3,3	7,5	8,0

Fortalezas y debilidades

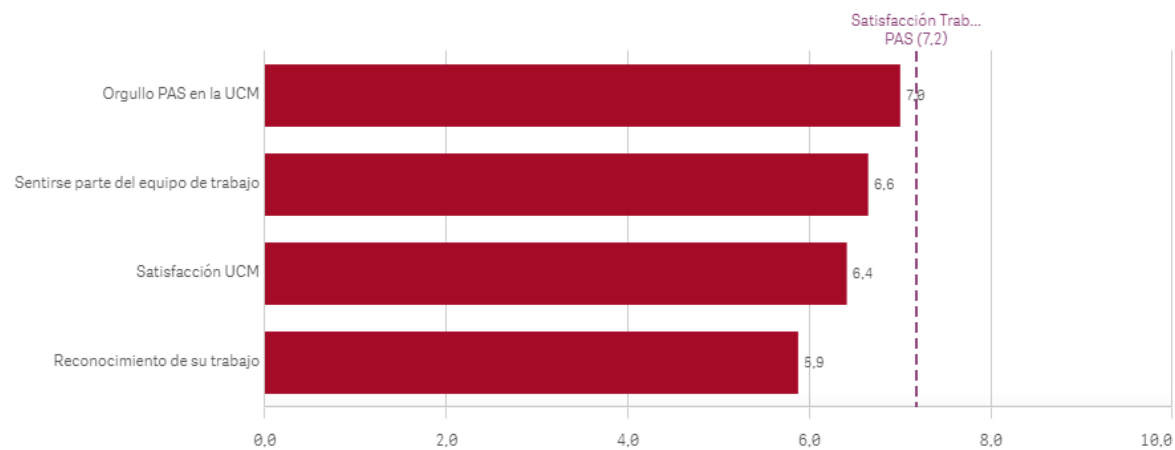

Repetir como PAS en la UCM (fidelidad)

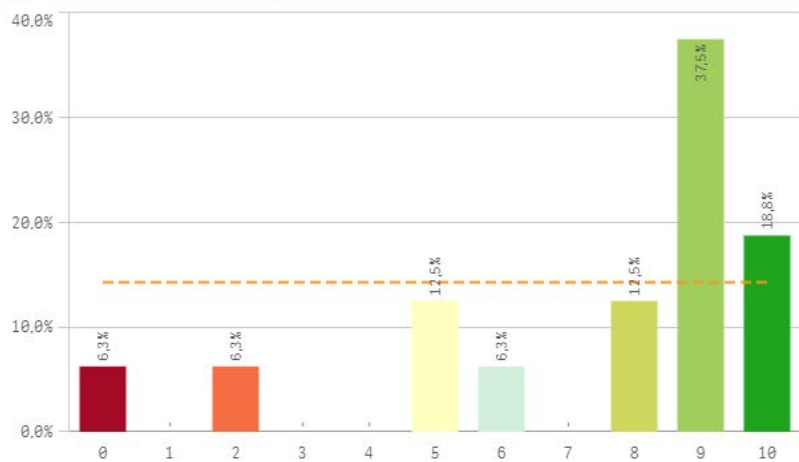

Seguir como PAS UCM vs PAS otra Univ. (vinculación)

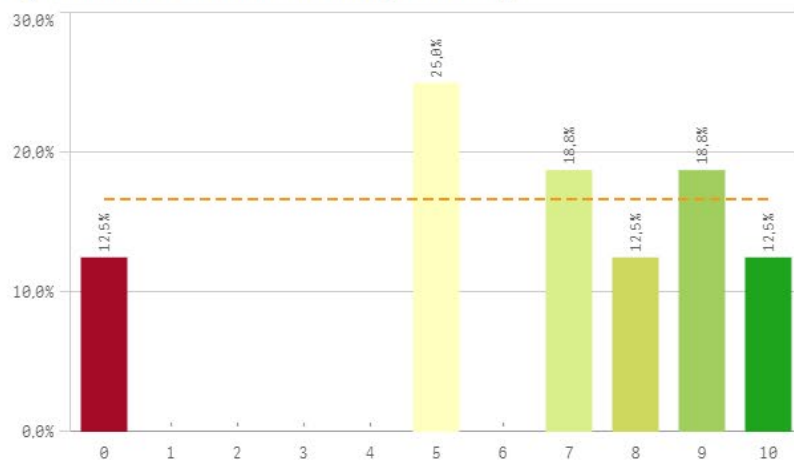

Recomendar titulaciones UCM (preinscripción)

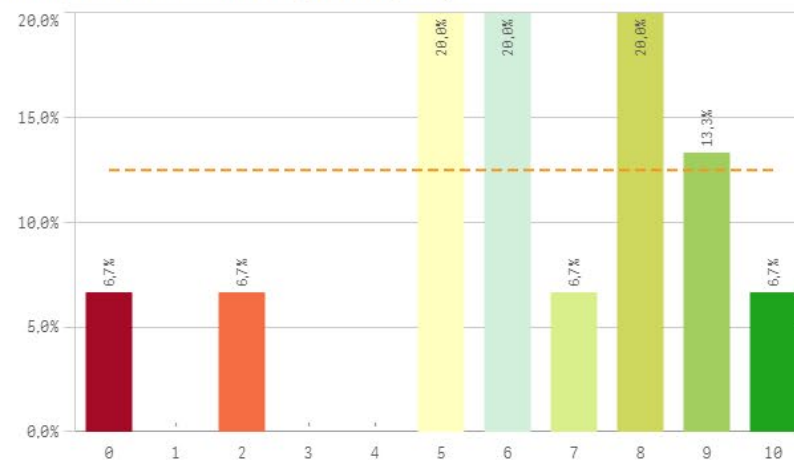

Recomendar estudiar en la UCM (preinscripción)

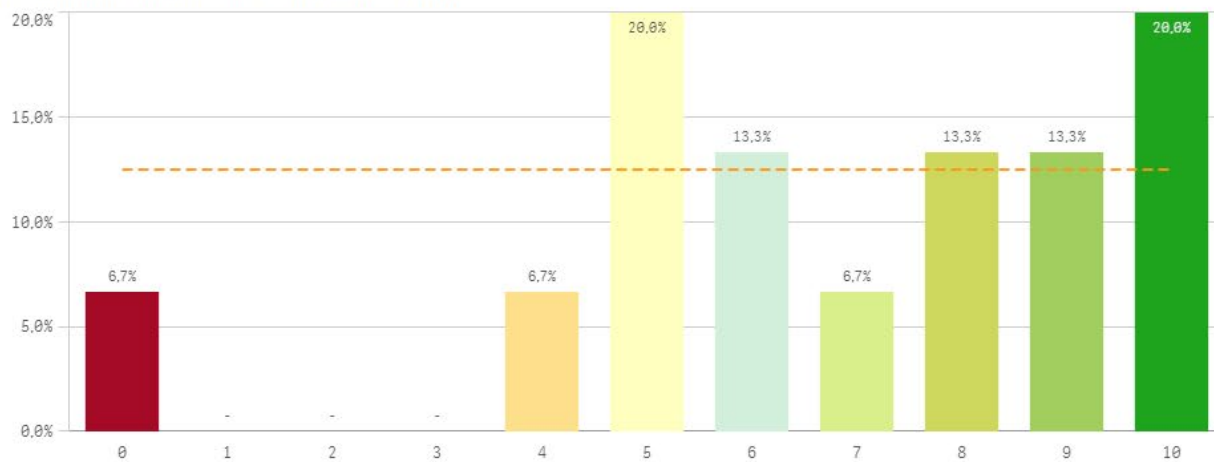

Compromiso	Q	Media	Desv. típica	Mediana	Moda
Repetir como PAS en la UCM		7,4	3,0	9,0	9,0
Recomendar estudiar en la UCM		6,8	2,8	7,0	-
Seguir como PAS UCM vs PAS otra Univ.		6,5	3,1	7,0	5,0
Recomendar titulaciones UCM		6,3	2,7	6,0	-

Construcción y significado del valor "compromiso":

- * Estudiante comprometido: valora con 9 o más puntos todas las preguntas de fidelidad, prescripción y vinculación.
- * Estudiante neutro: la puntuación que otorga a todas las preguntas de fidelidad, prescripción y vinculación están entre 6 y 9.
- * Estudiante decepcionado: valora con 6 o menos puntos todas las preguntas de fidelidad, prescripción y vinculación.

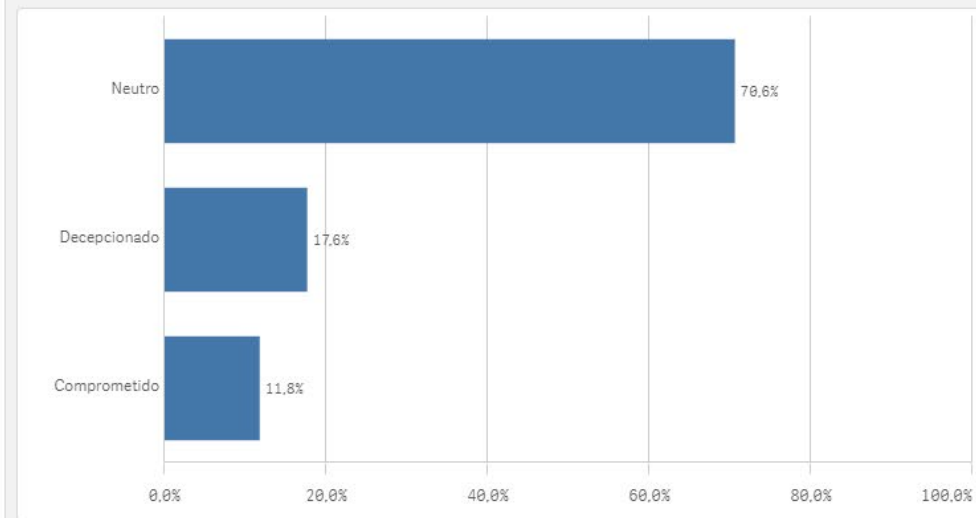
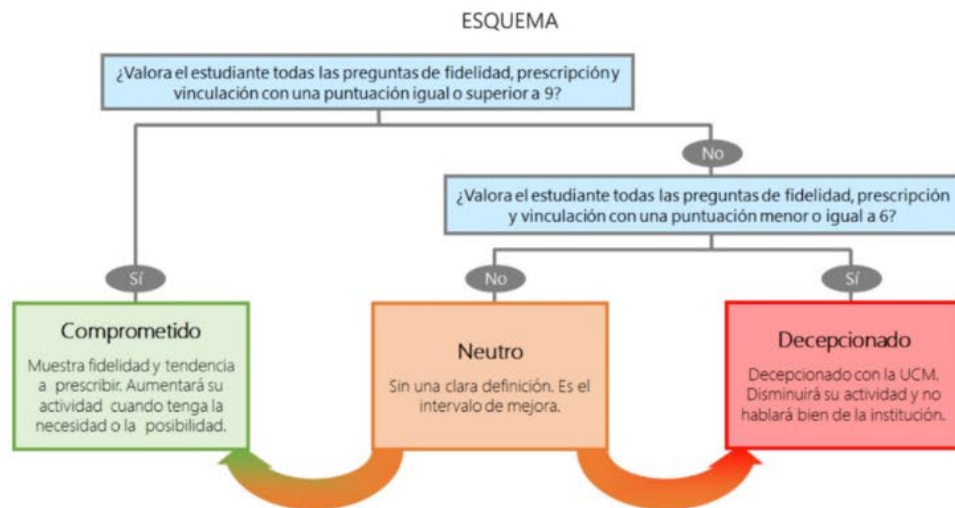

**Encuestas de Satisfacción
del PAS**

CURSO: 2022-23

CENTRO: FACULTAD DE CIENCIAS DE LA INFORMACIÓN

Información	Q	Media
Relación con compañeros del Servicio		8,4
Comunicación con otras unidades		7,5
Comunicación con profesores		7,4
Relación con el alumnado del Centro		6,9
Comunicación con Servicios Centrales		6,9
Información de la titulación		6,8
Comunicación con responsables académicos		6,6
Comunicación con la gerencia del Centro		6,4

Gestión y organización	Q	Media
Conocimiento de funciones y responsabilidades		8,2
Tareas corresponden al puesto de trabajo		7,5
Organización del trabajo en la Unidad		7,4
Adecuación de conocimientos y habilidades al trabajo		7,2
Relación formación/tareas		6,9
Definición de funciones y responsabilidades		6,8
Posibilidad de ser sustituido		6,3
Tamaño de la plantilla existente		6,1

Recursos	Q	Media
Espacios de trabajo		7,6
Recursos materiales y tecnológicos		7,4
Seguridad en las instalaciones		6,1
Plan de formación PAS		5,2
Servicios de Riesgos Laborales		5,2

Satisfacción global	Q	Media	Compromiso	Q	Media
Orgullo PAS en la UCM		7,0	Repetir como PAS en la UCM		7,4
Sentirse parte del equipo de trabajo		6,6	Recomendar estudiar en la UCM		6,8
Satisfacción UCM		6,4	Seguir como PAS UCM vs PAS otra Univ.		6,5
Reconocimiento de su trabajo		5,9	Recomendar titulaciones UCM		6,3