

RESULTADOS DE ENCUESTAS DE SATISFACCIÓN CON LA TITULACIÓN

GRADO EN COMUNICACIÓN AUDIOVISUAL

CURSO 2021-2022



ESTUDIANTES

*Resultados de las Encuestas de
Satisfacción con la Titulación*

Curso 2021-2022



OFICINA para la CALIDAD
Vicerrectorado de Calidad
UNIVERSIDAD COMPLUTENSE DE MADRID

CURSO: 2021-22

TITULACIÓN: GRADO EN COMUNICACIÓN AUDIOVISUAL

CENTRO: FACULTAD DE CIENCIAS DE LA INFORMACIÓN

Población N

793

%_Participacion

10,6%

Participación n

84

Edad (años)

(%) Porcentaje por franjas

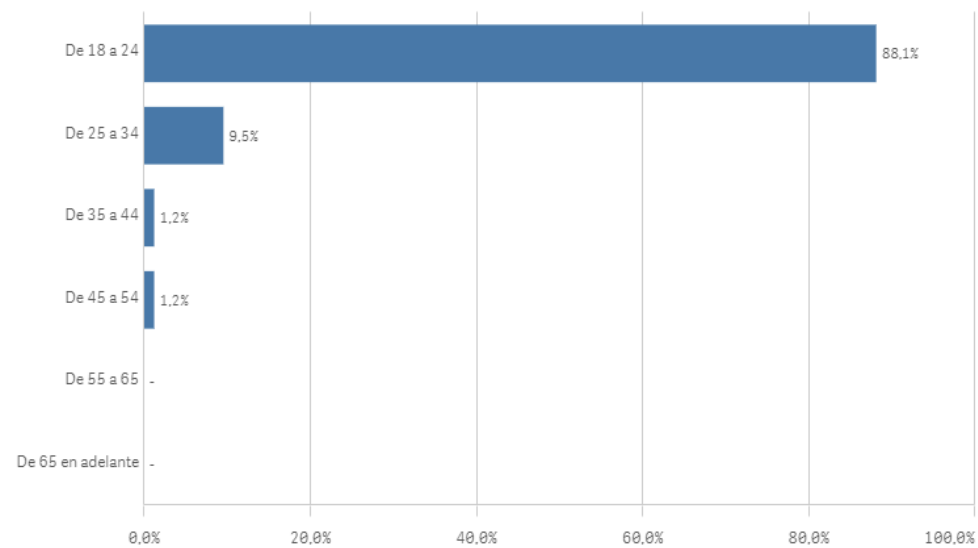

Edad media (años)

21,8

Des. Típica

4,8

Genero

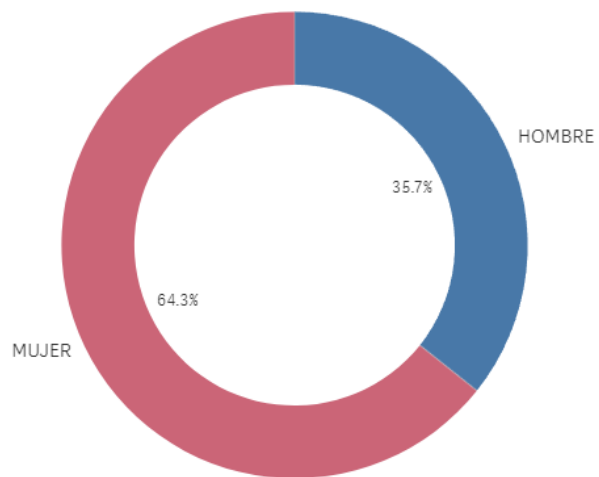

■ HOMBRE ■ MUJER

Grado-Máster Estudiantes: Características de la muestra II

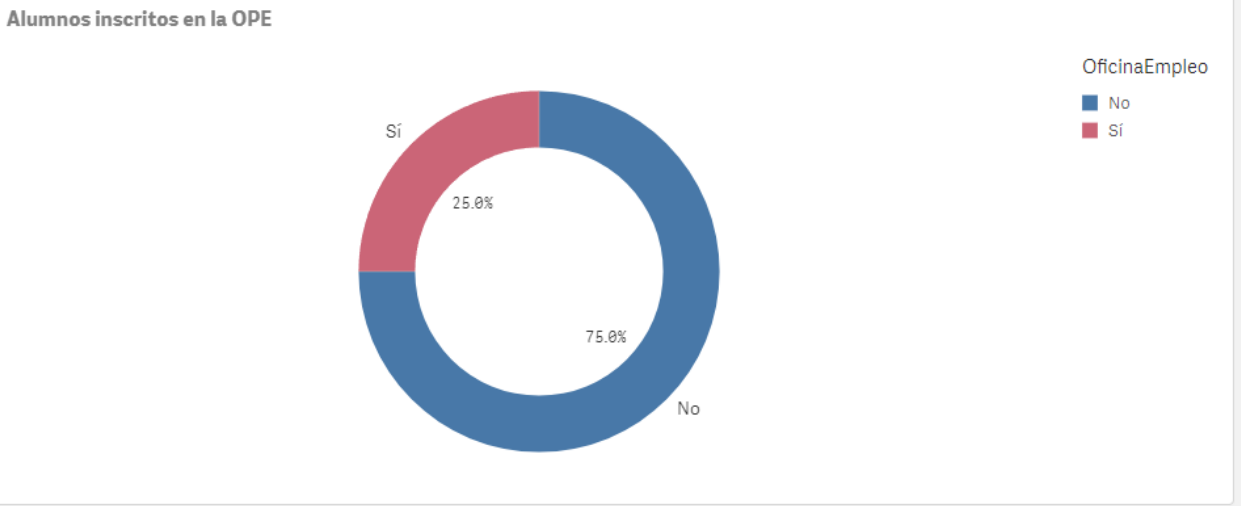
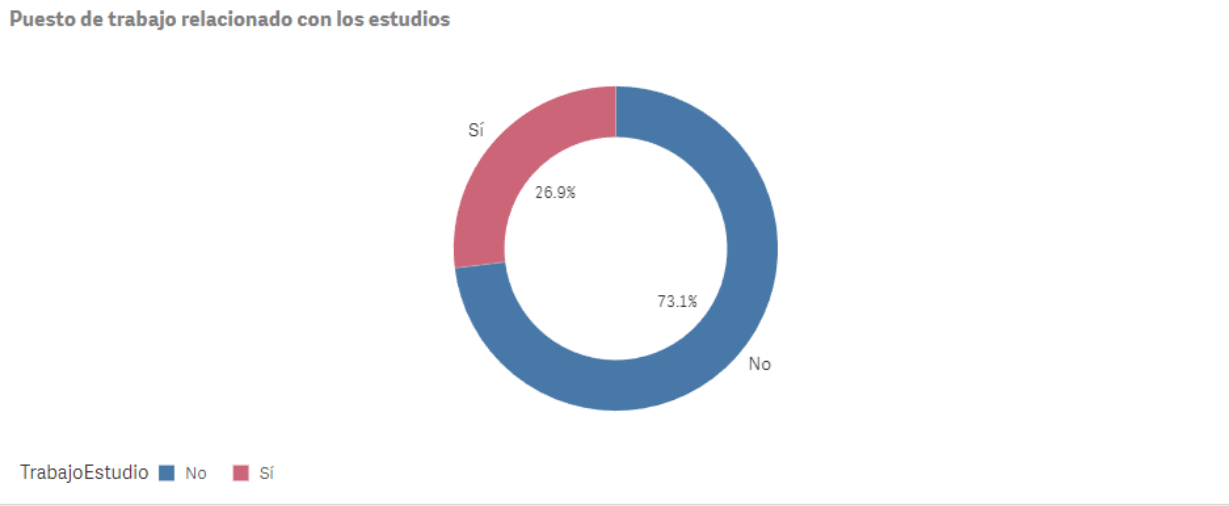
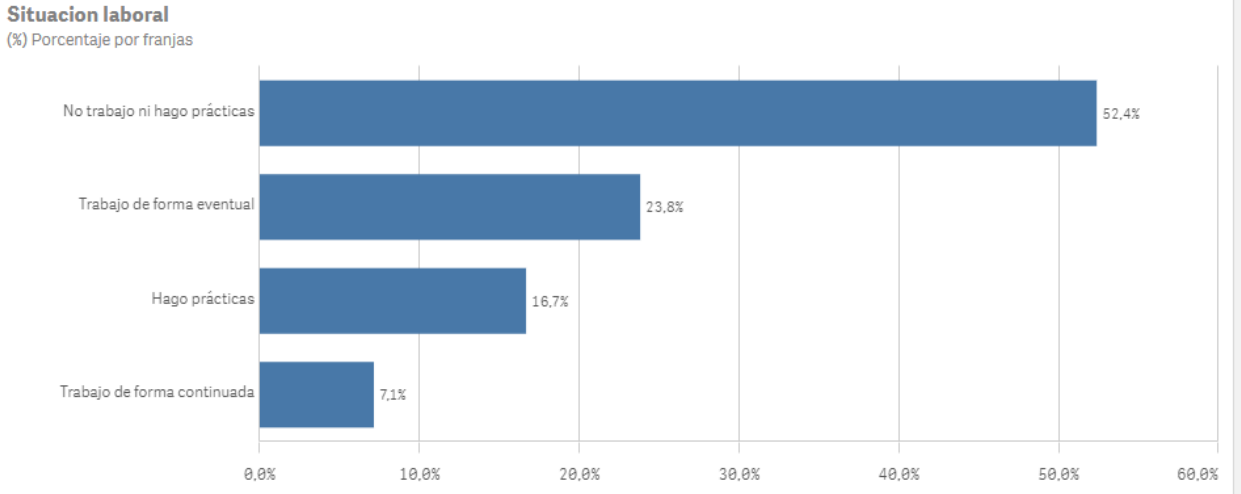
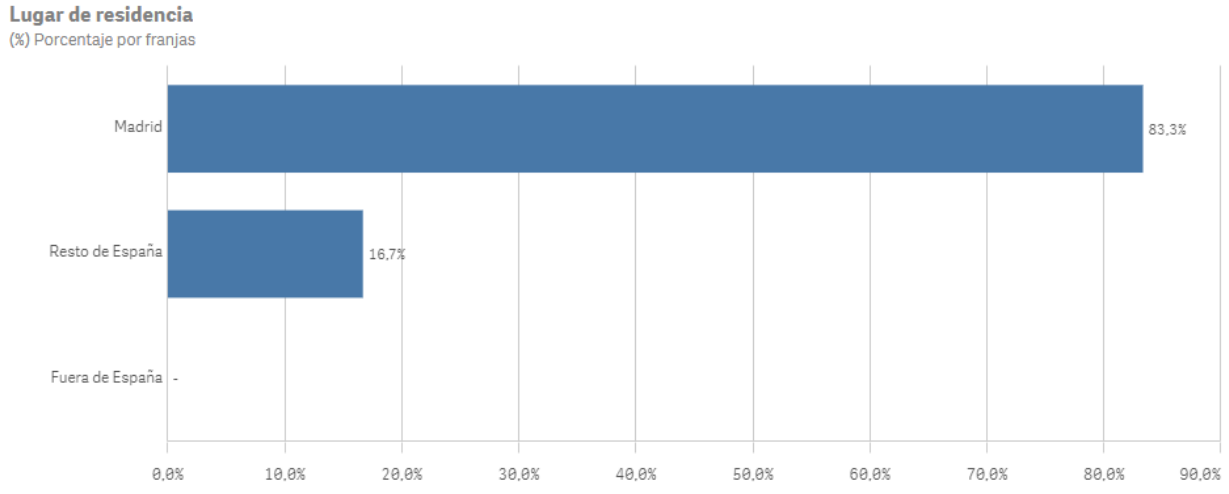

Objetivos claros

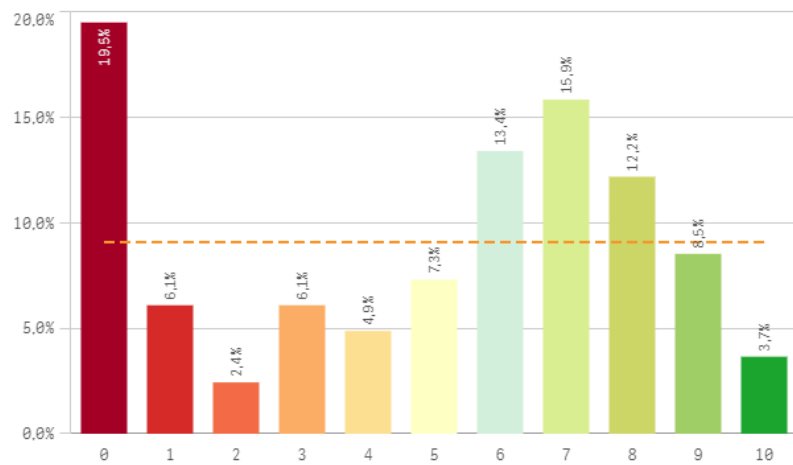

Plan de estudios adecuado

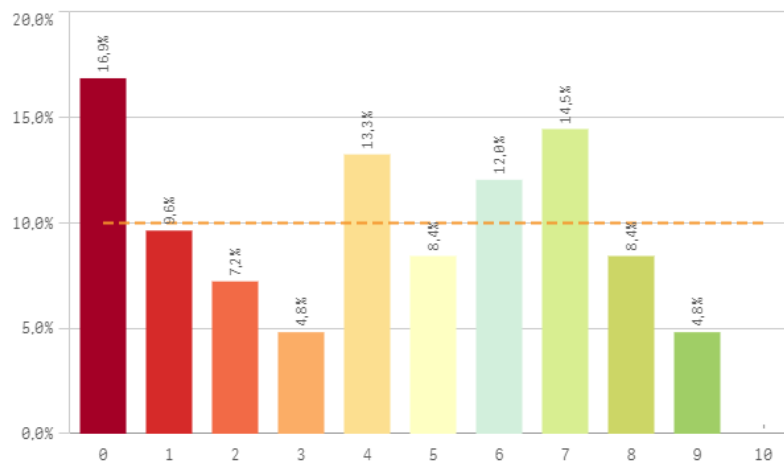

Nivel de dificultad apropiado

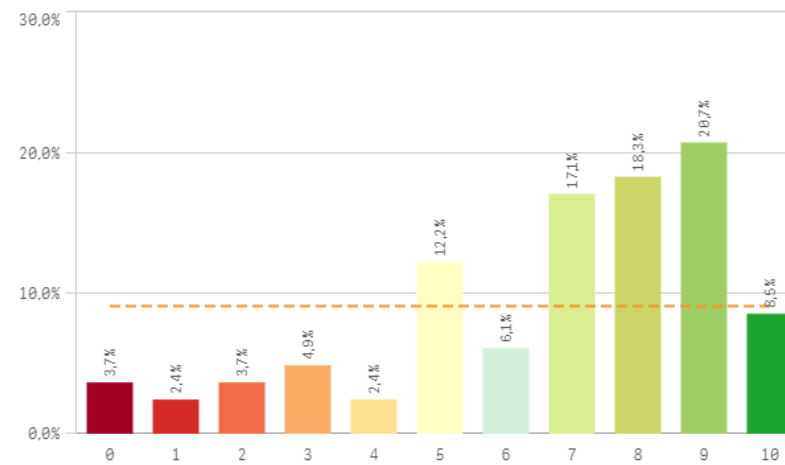

Número de alumnos por aula

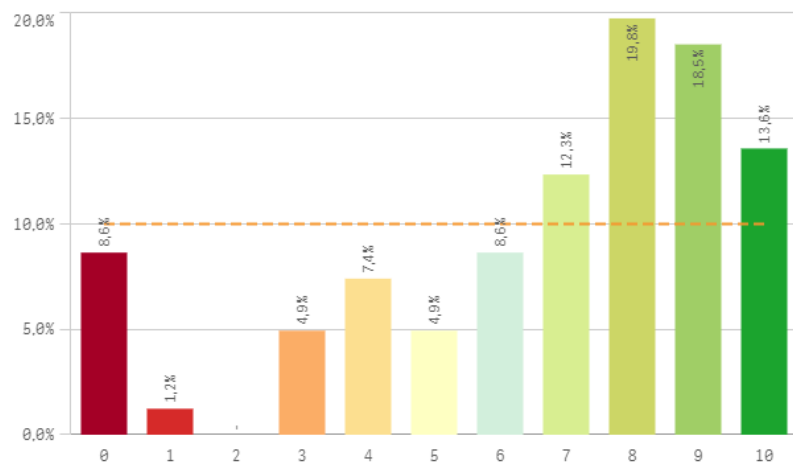

Integración de teoría/práctica

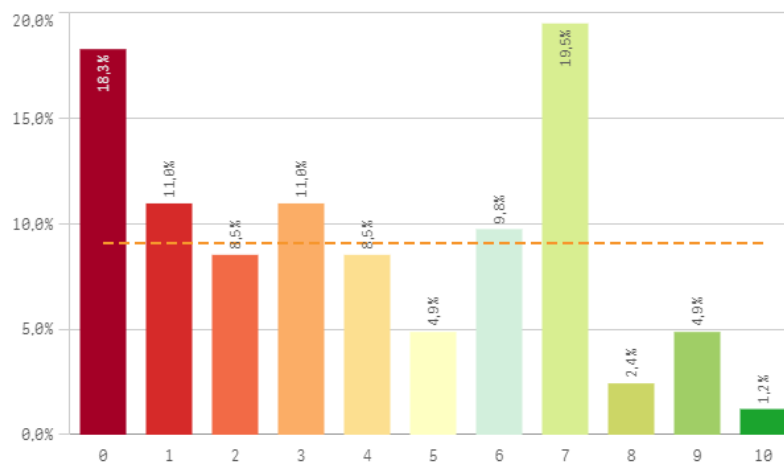

Calificaciones en tiempo adecuado

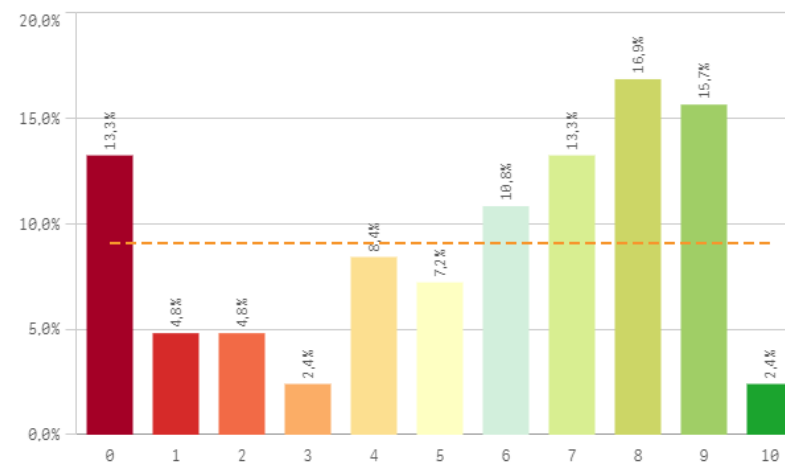

Relación calidad/precio

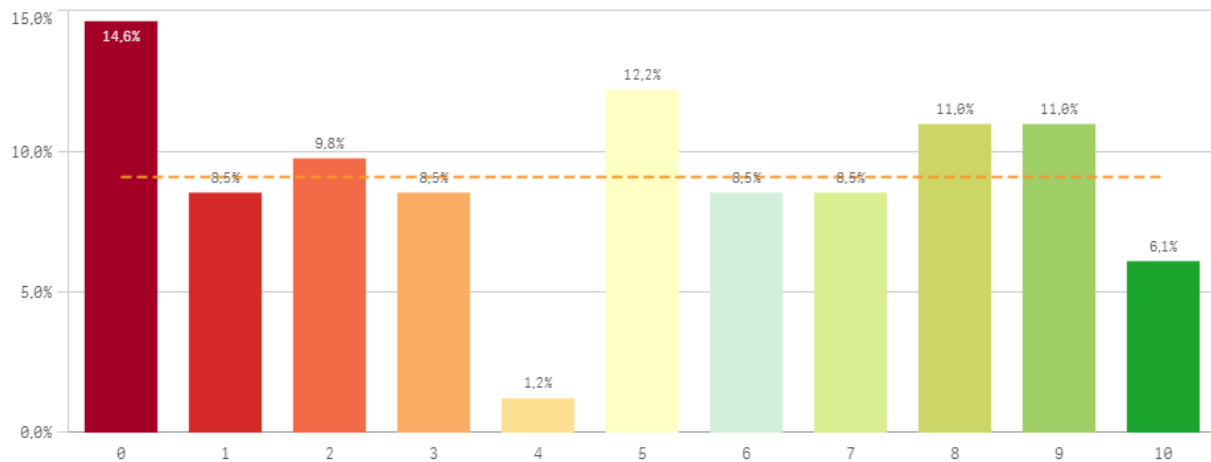

Orientación internacional

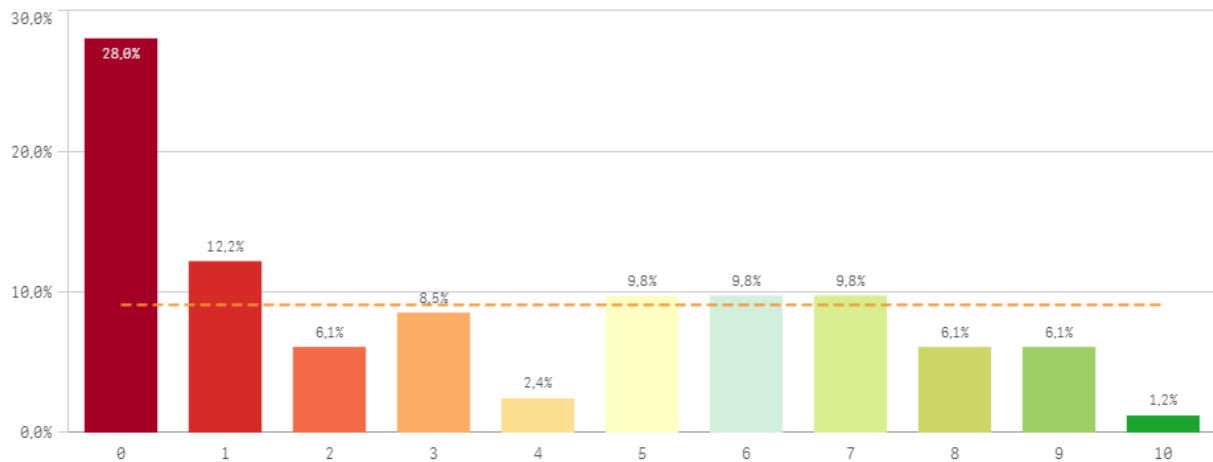

Desarrollo académico	Q	Media	Desv. típica	Mediana	Moda
Nivel de dificultad apropiado		6,7	2,6	7,0	9
Número de alumnos por aula		6,7	2,9	8,0	8
Calificaciones en tiempo adecuado		5,5	3,1	6,0	8
Objetivos claros		4,9	3,3	6,0	0
Relación calidad/precio		4,8	3,3	5,0	0
Plan de estudios adecuado		4,2	2,9	4,0	0
Integración teoría/práctica		3,9	3,0	4,0	7
Orientación internacional		3,5	3,2	3,0	0

Fortalezas y debilidades

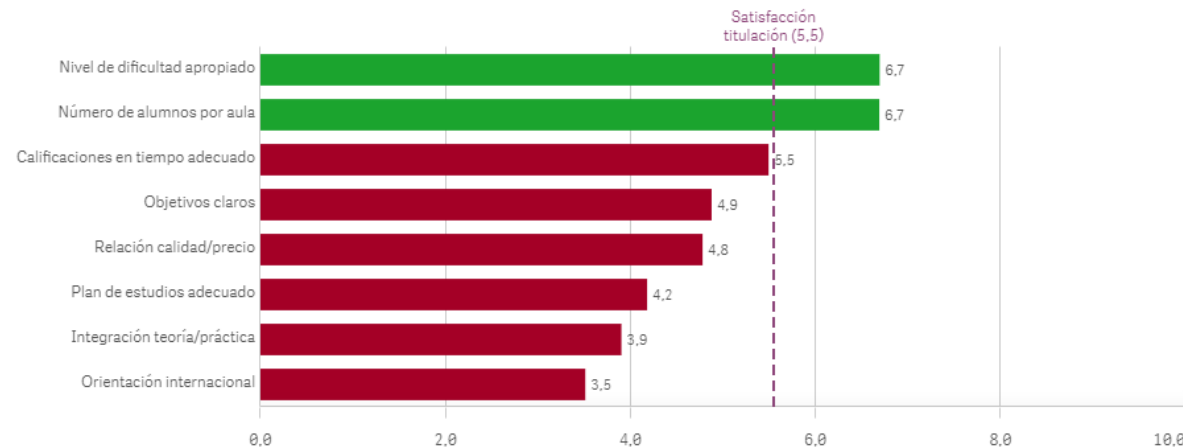

Objetivos propuestos alcanzados

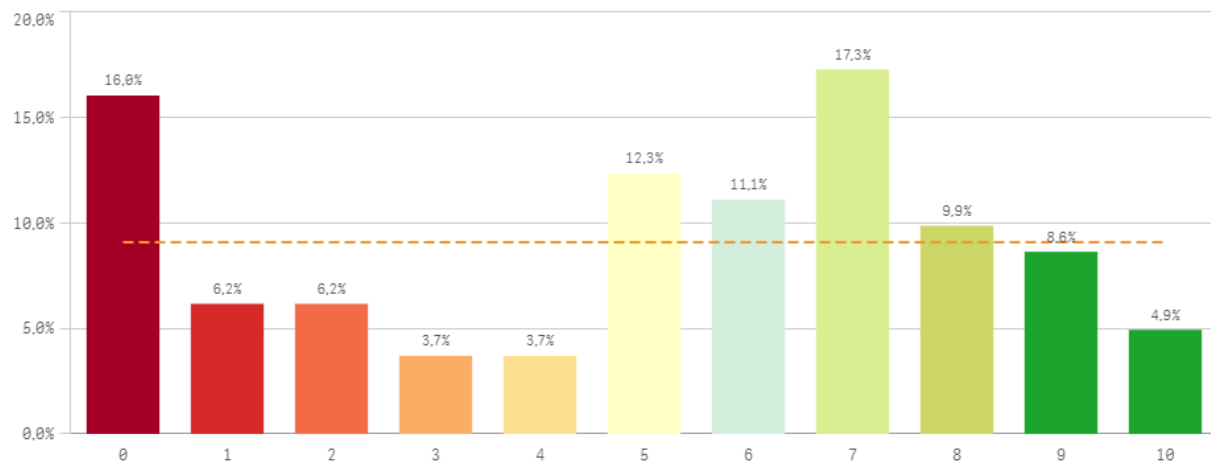

Componente práctico adecuado

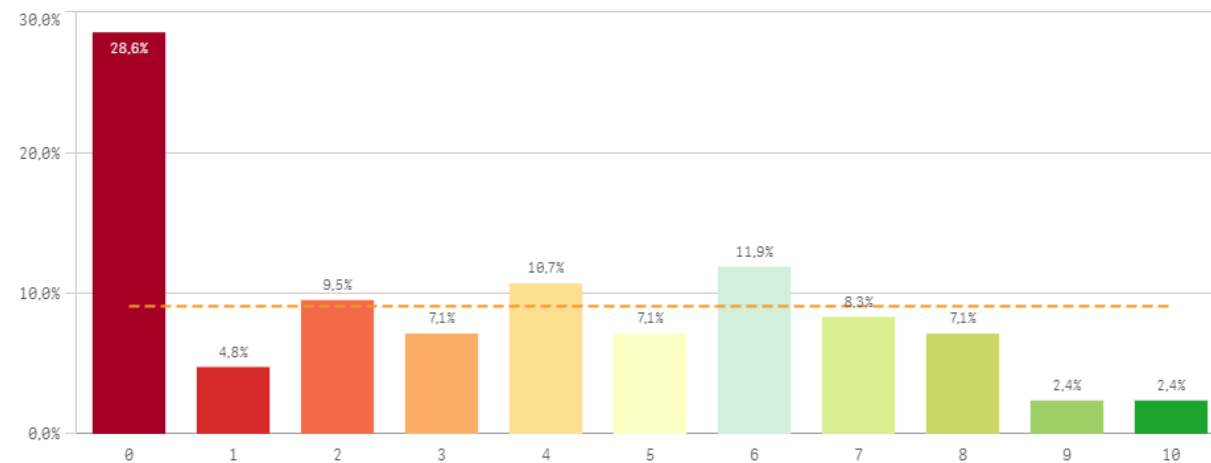

Contenidos innovadores

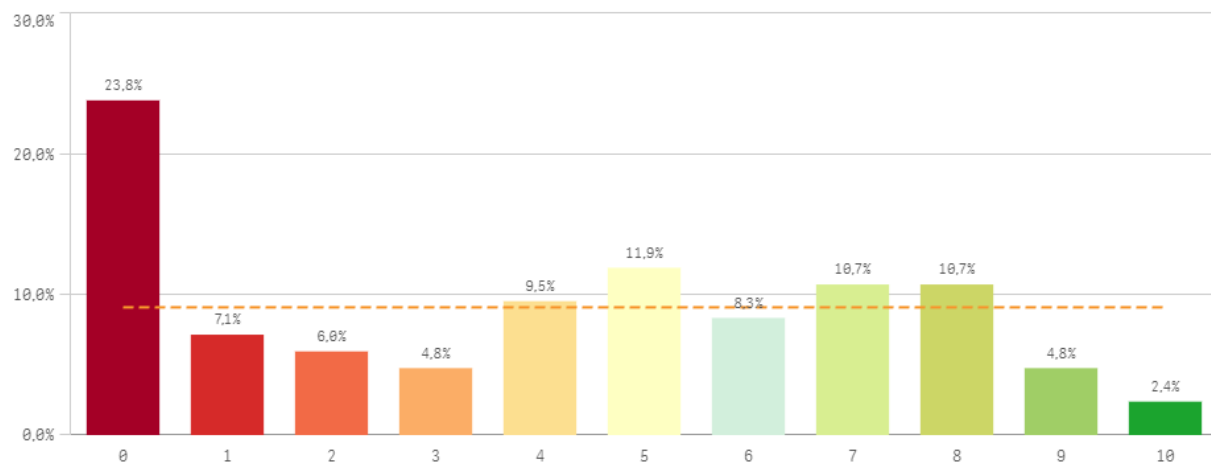

Contenidos organizados y no solapados

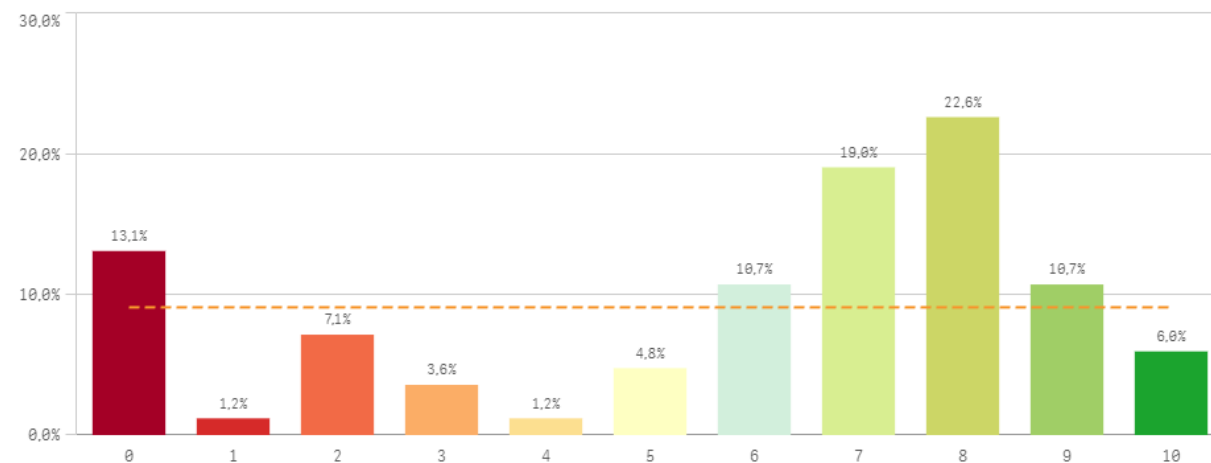

Trabajo no presencial útil

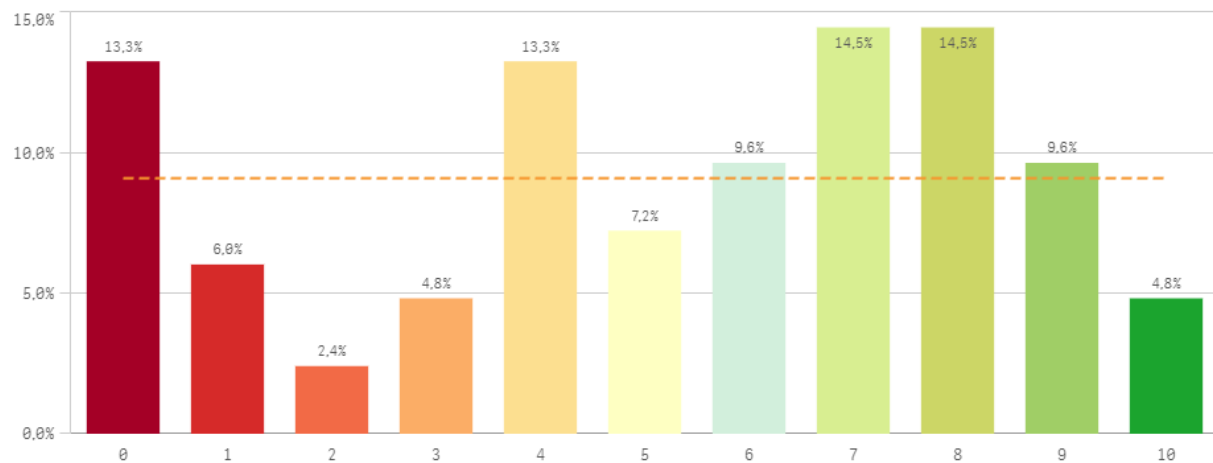

Materiales ofrecidos actuales y novedosos

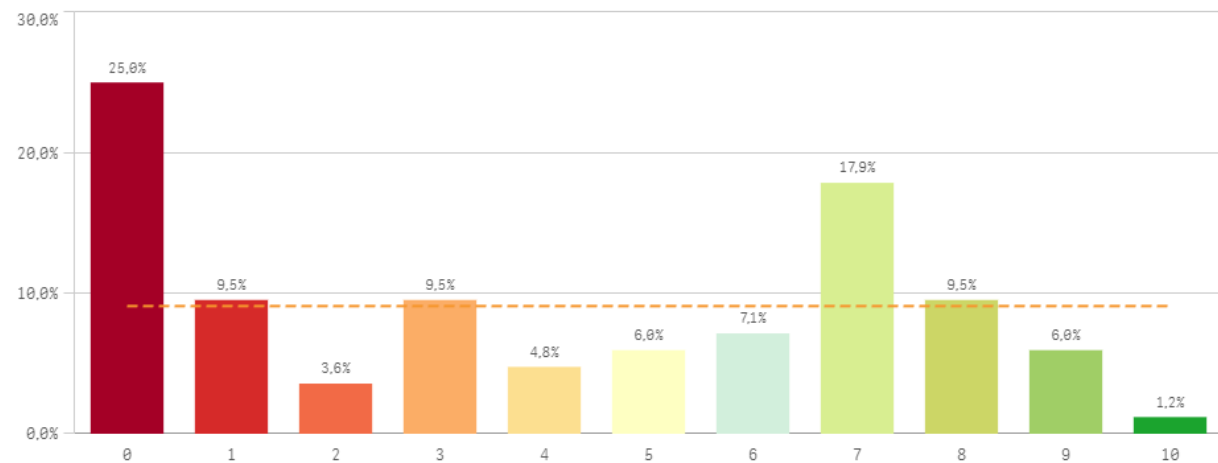

Asignaturas, tareas y materiales	Media	Desv. típica	Mediana	Moda
Contenidos organizados y no solapados	5,9	3,1	7,0	8,0
Trabajo no presencial útil	5,2	3,1	6,0	-
Objetivos propuestos alcanzados	5,0	3,2	6,0	7,0
Contenido innovador	4,1	3,2	4,0	0,0
Materiales ofrecidos actuales y novedosos	4,0	3,3	4,0	0,0
Componente práctico adecuado	3,6	3,0	3,5	0,0

Fortalezas y debilidades

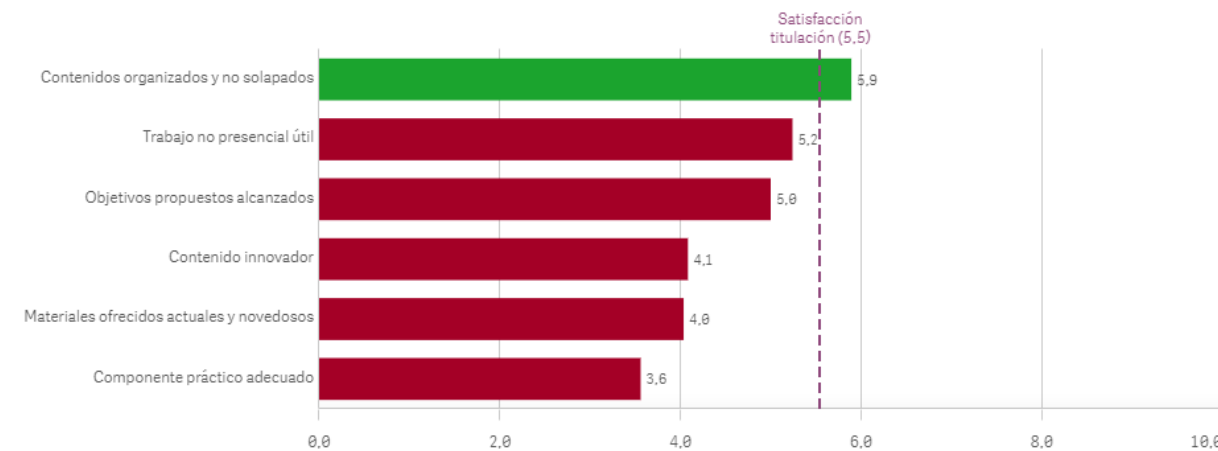

Competencias de la titulación

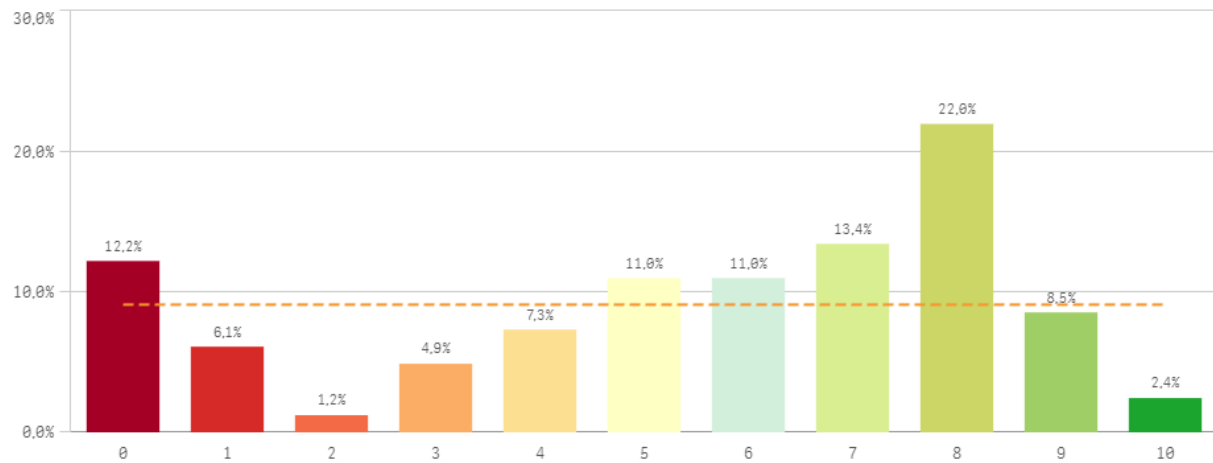

Acceso al mundo laboral

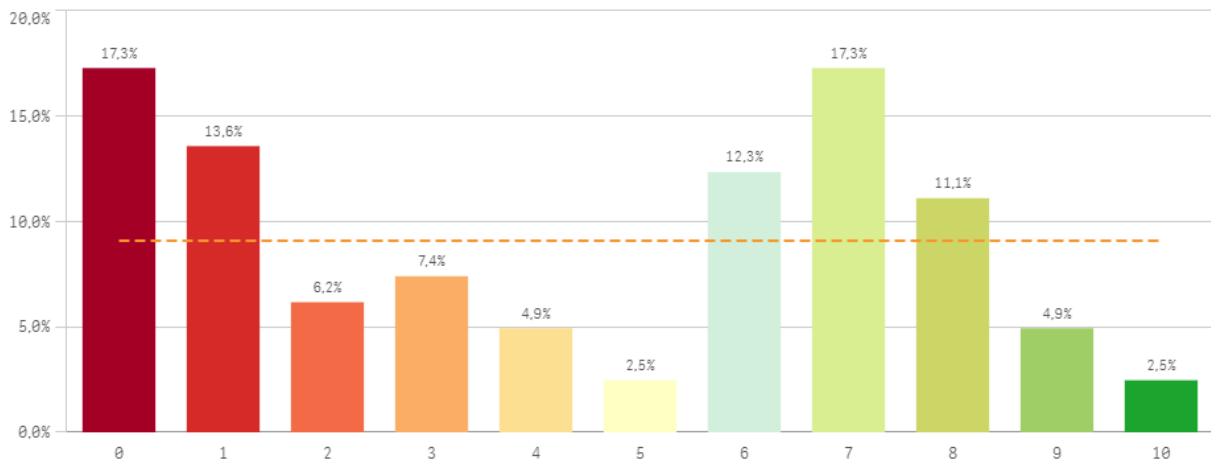

Acceso al mundo de la investigación

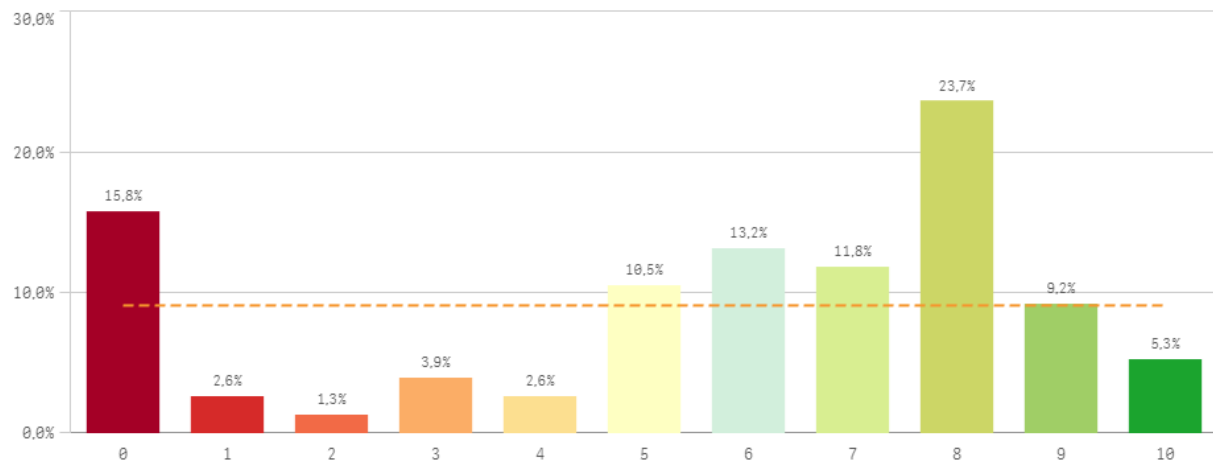

Labor docente del profesorado

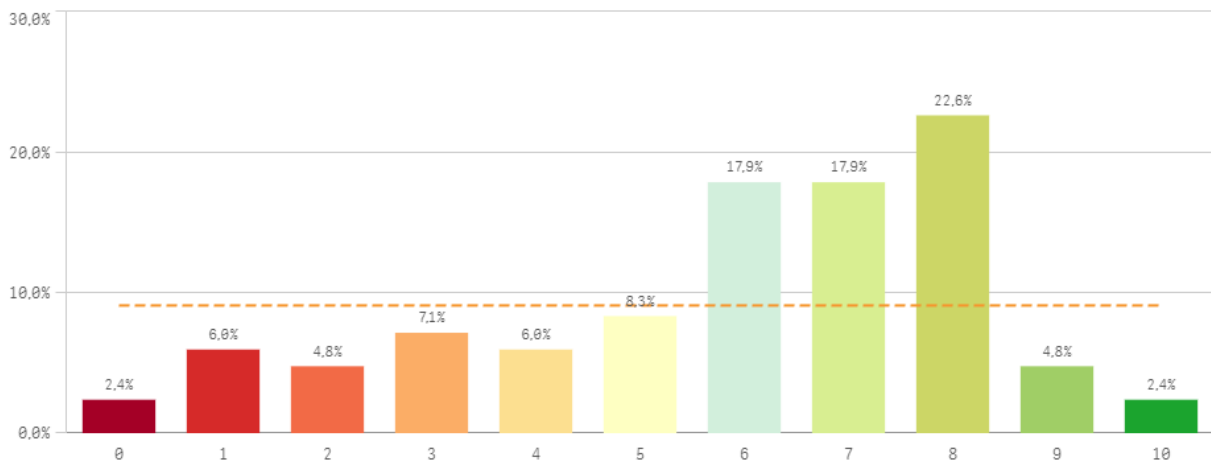

Tutorías presenciales útiles

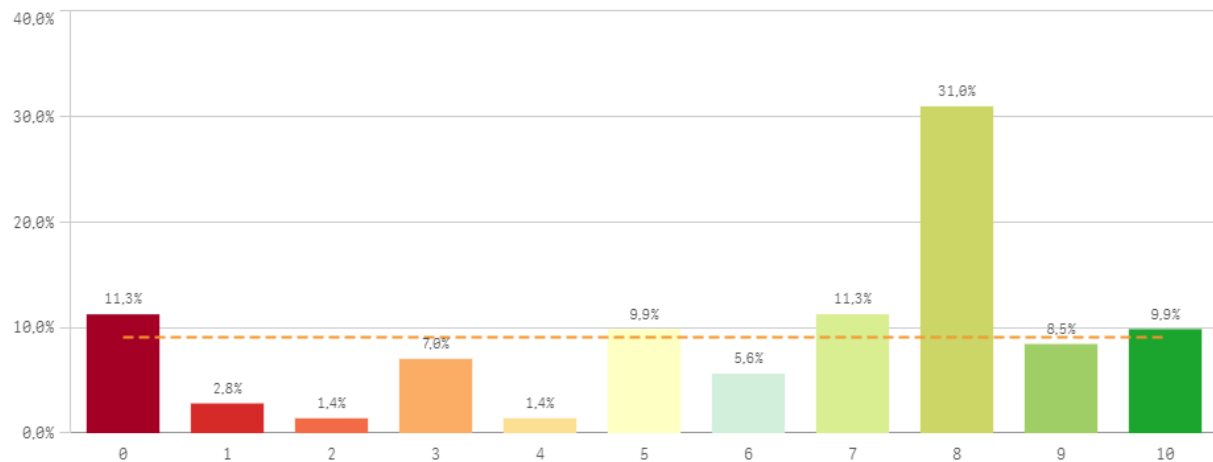

Proceso de matriculación

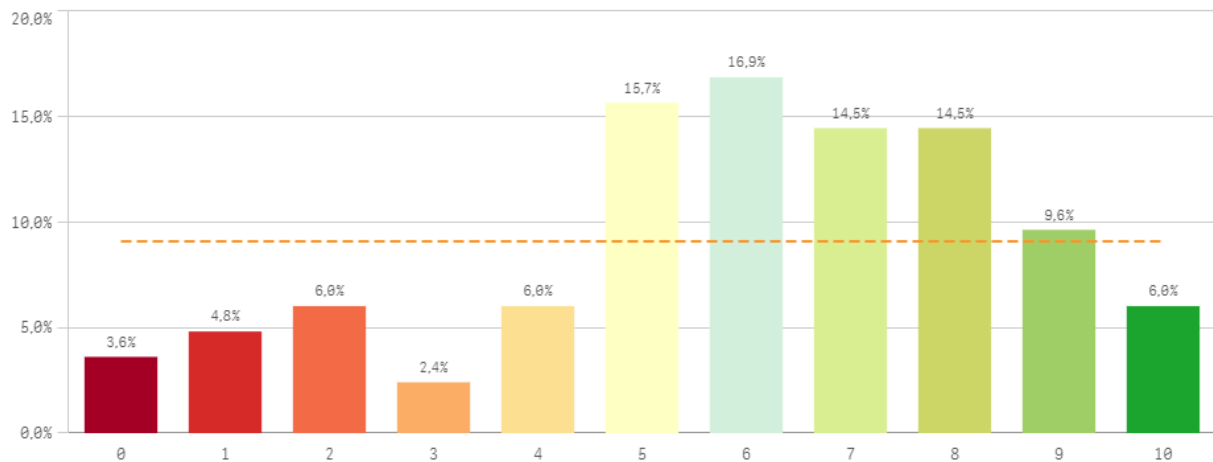

Formación recibida y matriculación	Q	Media	Desv. típica	Mediana	Moda
Tutorías presenciales útiles		6,2	3,1	7,0	8,0
Proceso de matriculación		5,9	2,6	6,0	6,0
Labor docente del profesorado		5,8	2,5	6,0	8,0
Acceso al mundo de la investigación		5,7	3,1	6,5	8,0
Competencias de la titulación		5,4	3,0	6,0	8,0
Acceso al mundo laboral		4,3	3,2	5,0	-

Fortalezas y debilidades

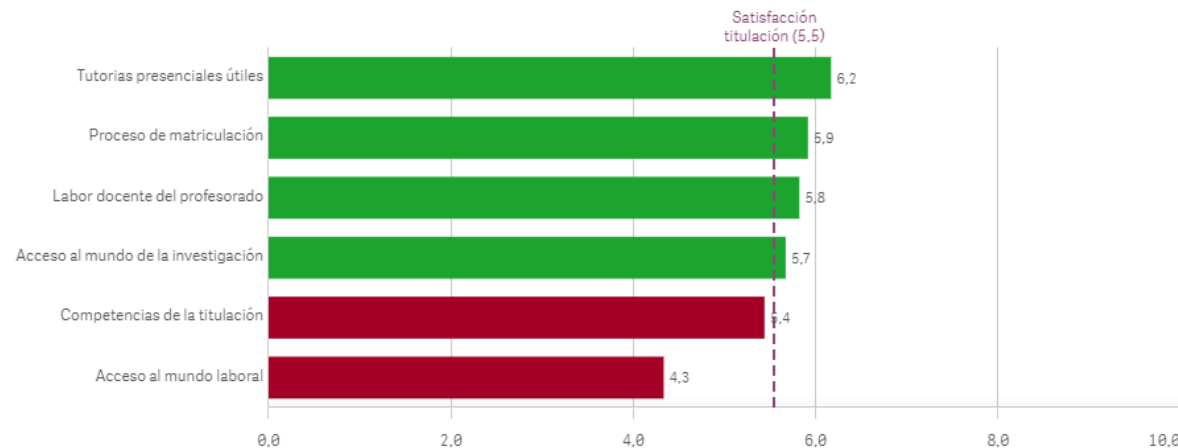

Prácticas externas

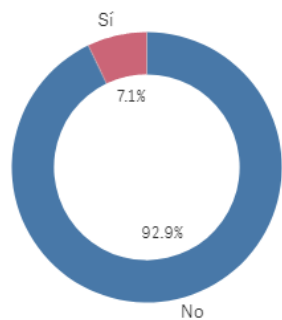

Sí

6

No

78

Valoración formativa

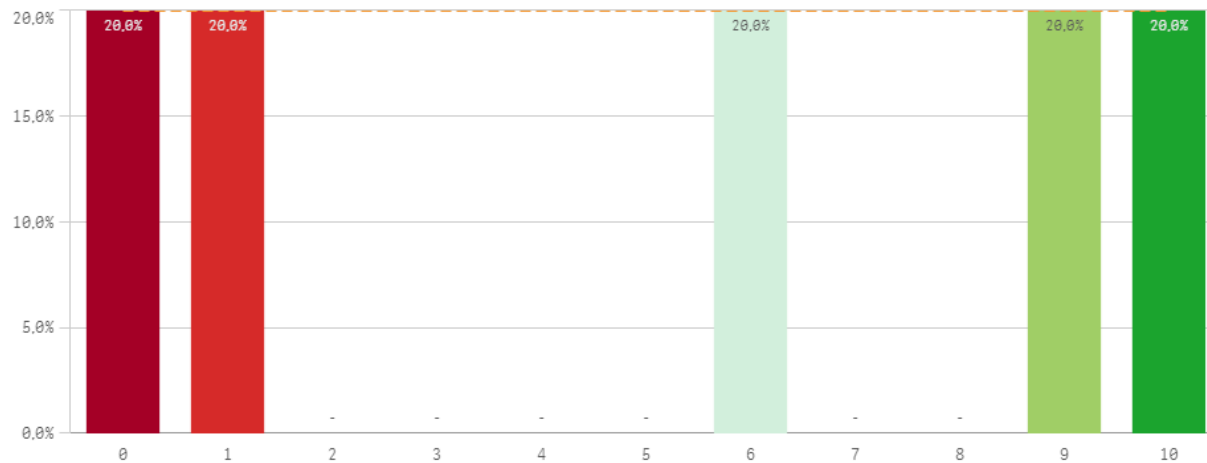

Atención del tutor/colaborador

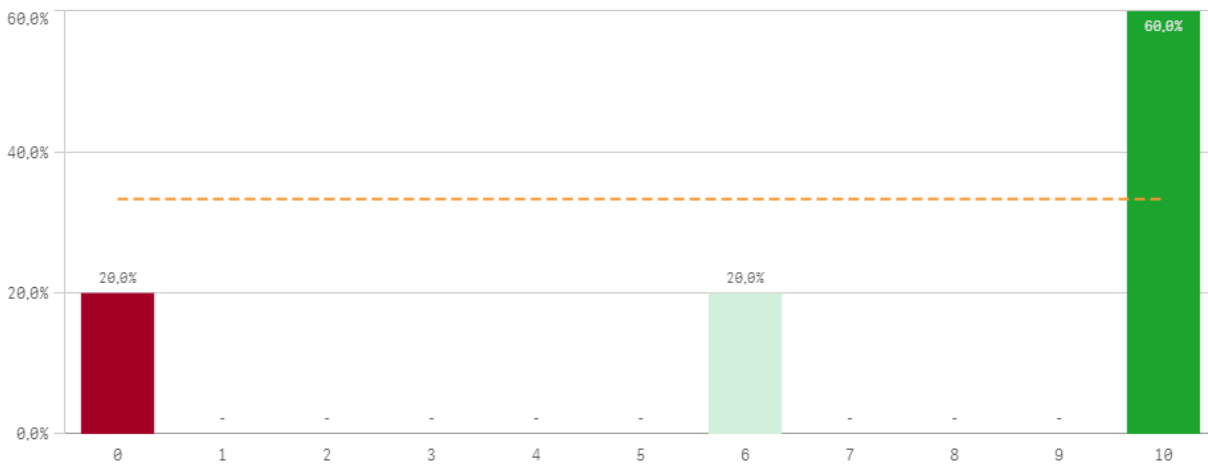

Gestión del Centro

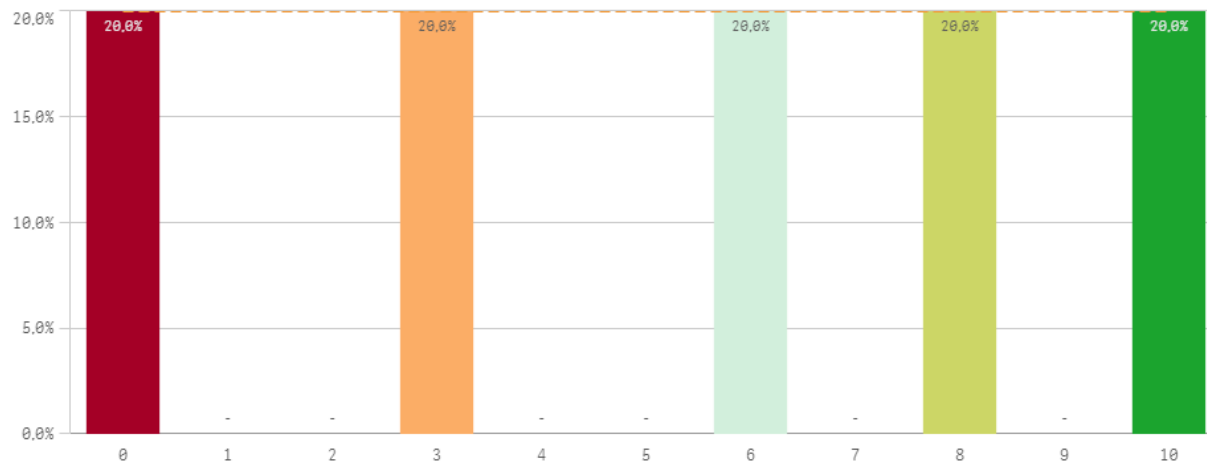

Utilidad percibida para empleabilidad

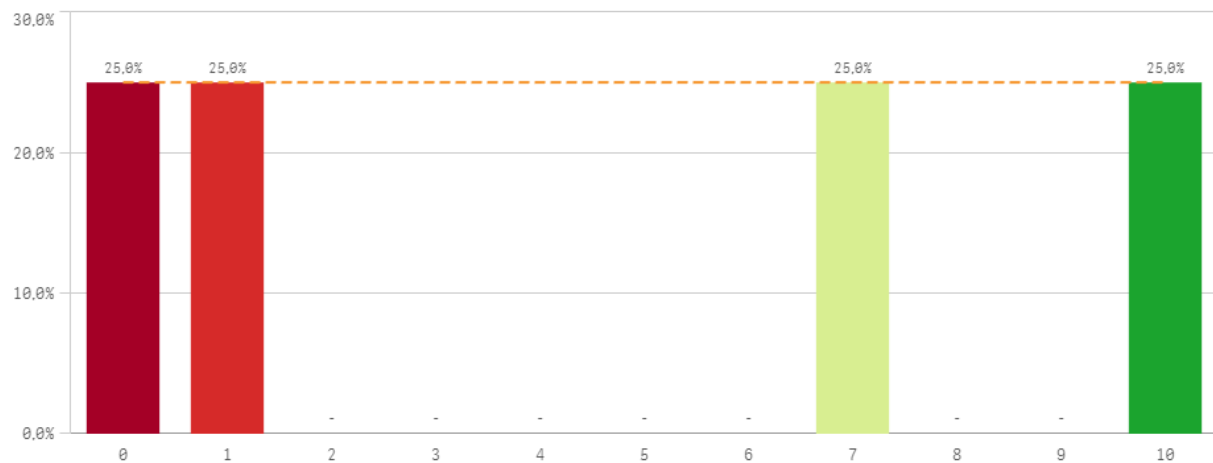

Satisfacción con las prácticas externas

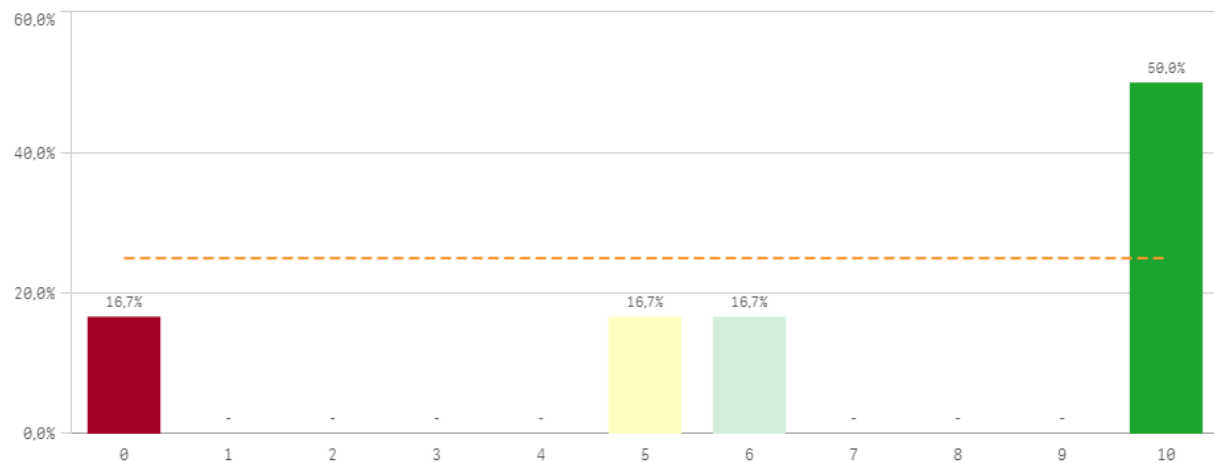

Prácticas externas	Q	Media	Desv. típica	Mediana	Moda
Atención tutor/colaborador		7,2	4,4	10,0	10,0
Satis. prácticas externas		6,8	4,0	8,0	10,0
Gestión del Centro		5,4	4,0	6,0	-
Valoración formativa		5,2	4,5	6,0	-
Utilidad percibida para empleabilidad		4,5	4,8	4,0	-

Fortalezas y debilidades

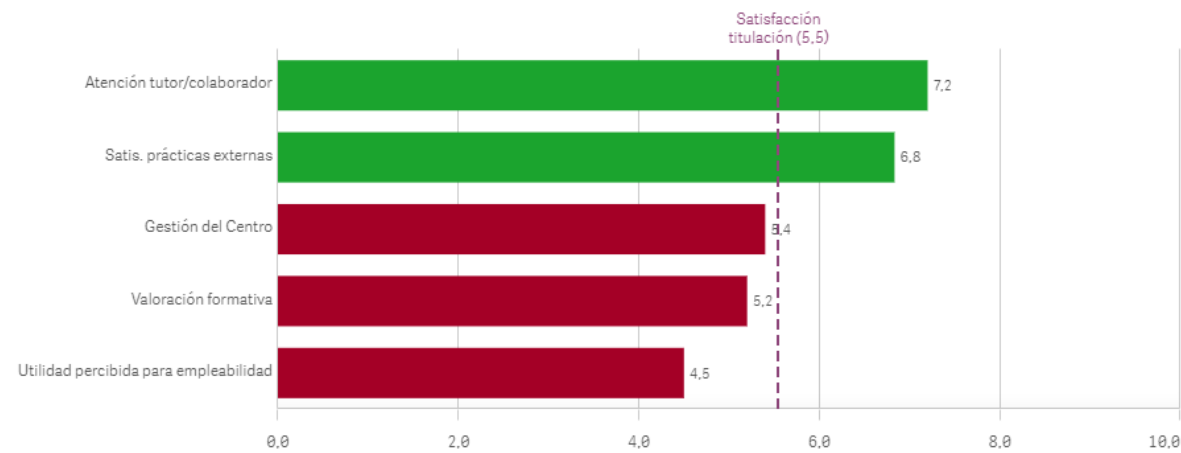

Realización programas de movilidad

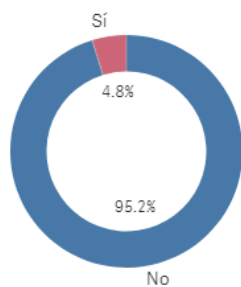

EstanciaExtranjero

Sí
4

No
80

Satisfacción formación en el extranjero

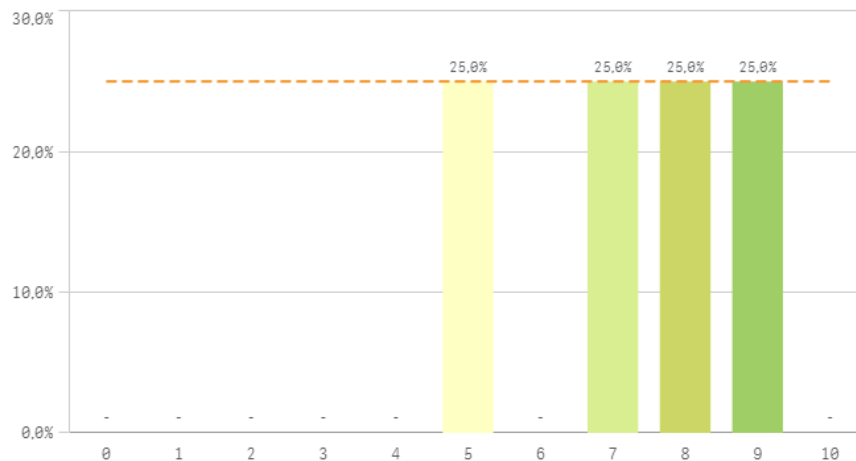

Conocimiento de los canales de Quejas y Sugerencias

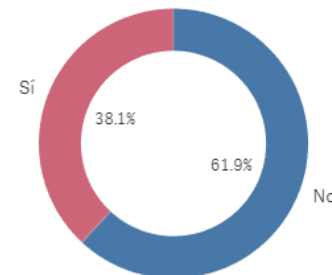

Sí
32

No
52

Satisfacción programa de movilidad

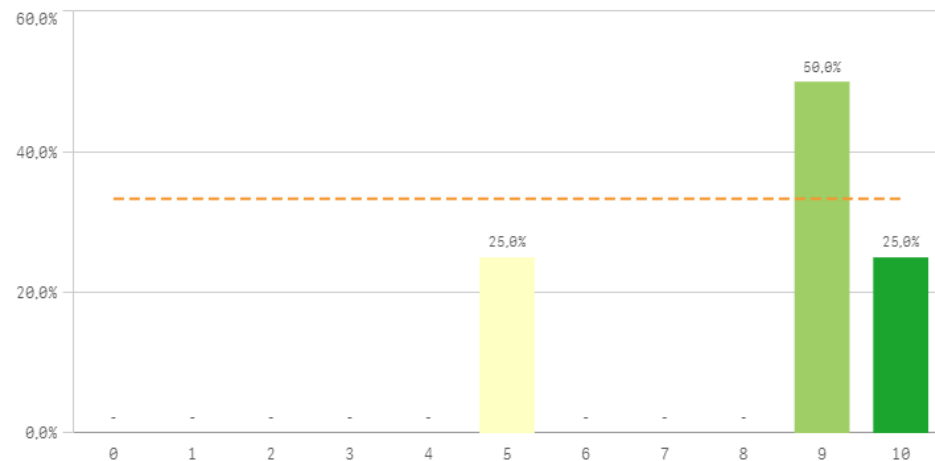

Fortalezas y debilidades

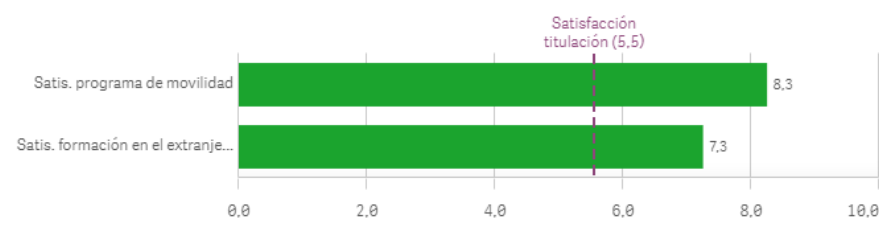

Programa de movilidad	Q	Media	Desv. típica	Mediana	Moda
Satis. programa de movilidad		8,3	2,2	9,0	9,0
Satis. formación en el extranjero		7,3	1,7	7,5	-

Utilización de los canales de Quejas y Sugerencias

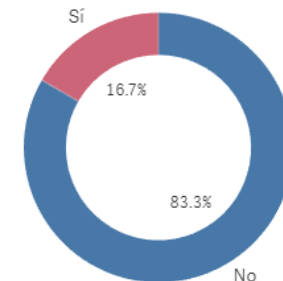

Sí
14

No
70

Satisfacción global con la titulación

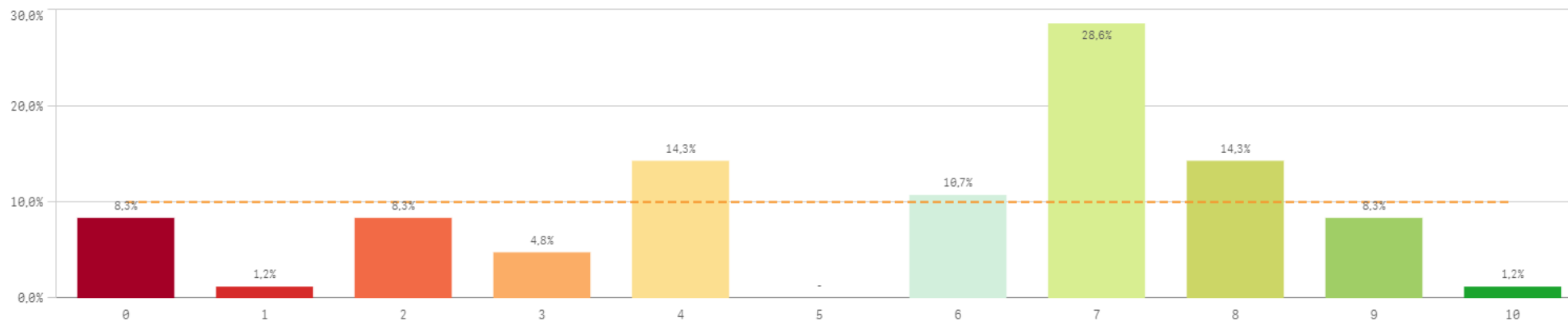

Media 5,5
 Desviación Típica 2,7
 Mediana 7,0
 Moda 7,0

Satisfacción UCM

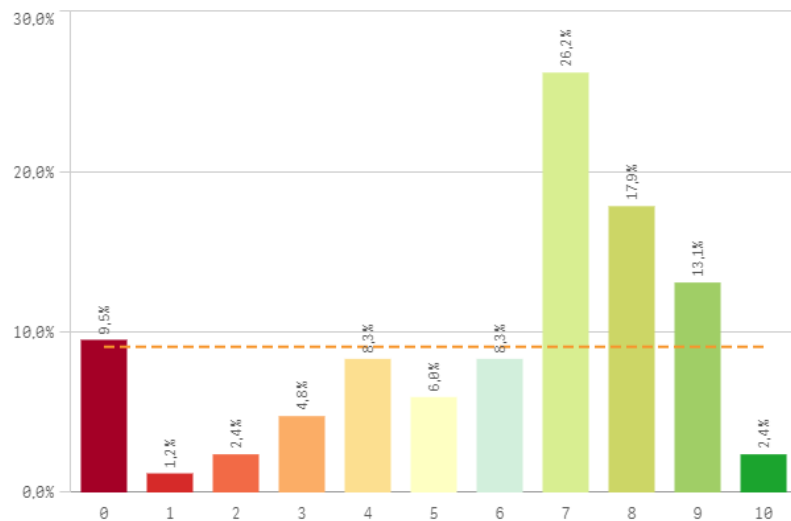

Orgullo estudiante UCM

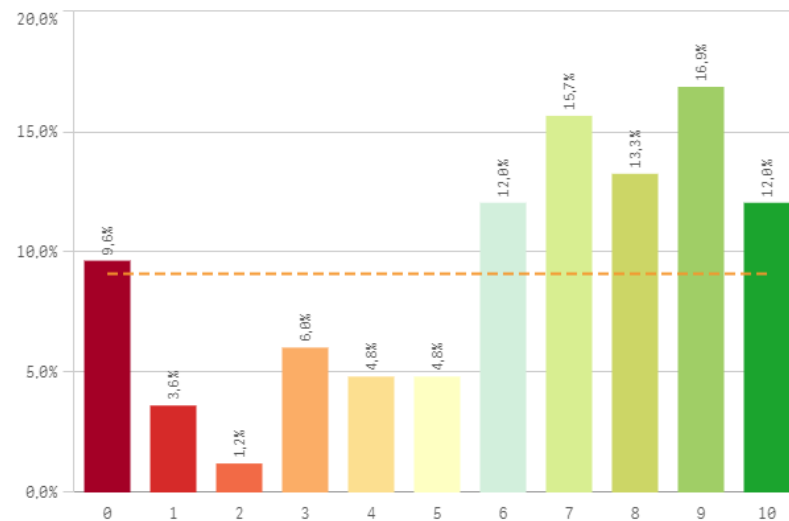

Prestigio UCM

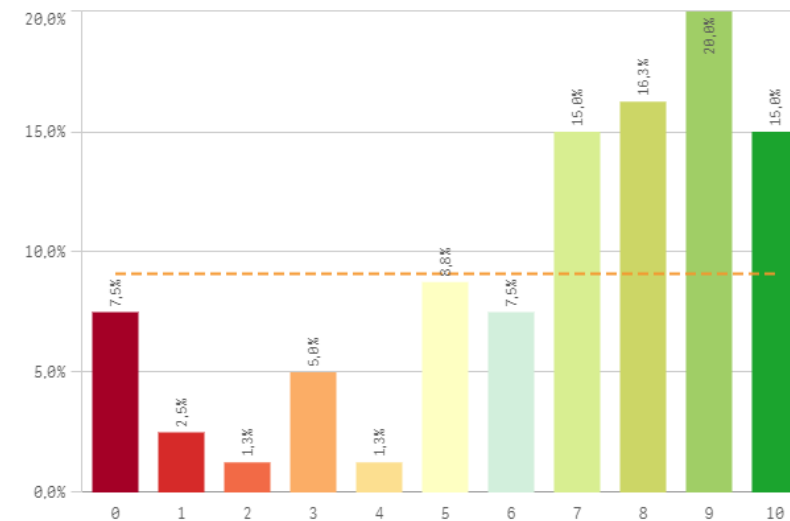

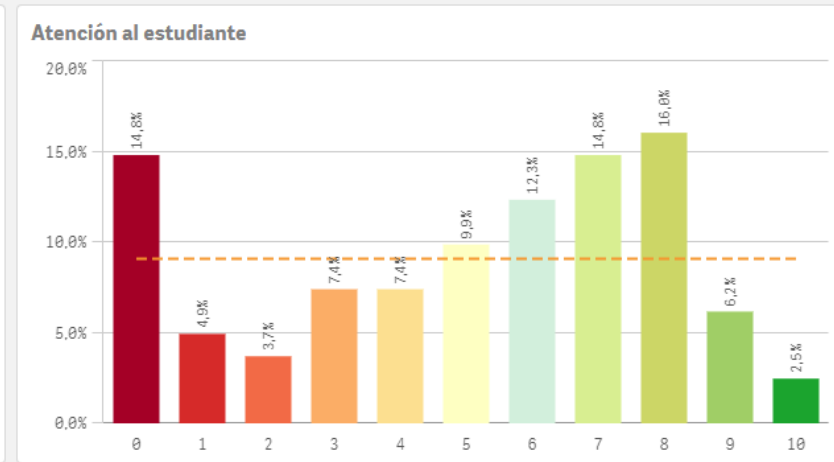
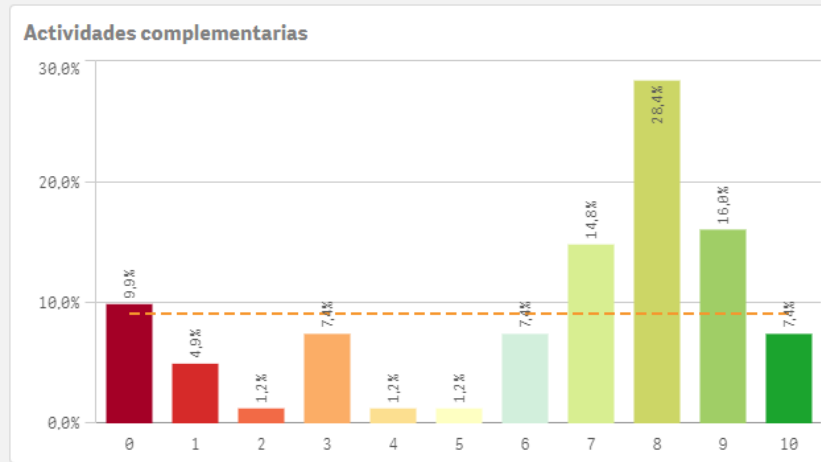
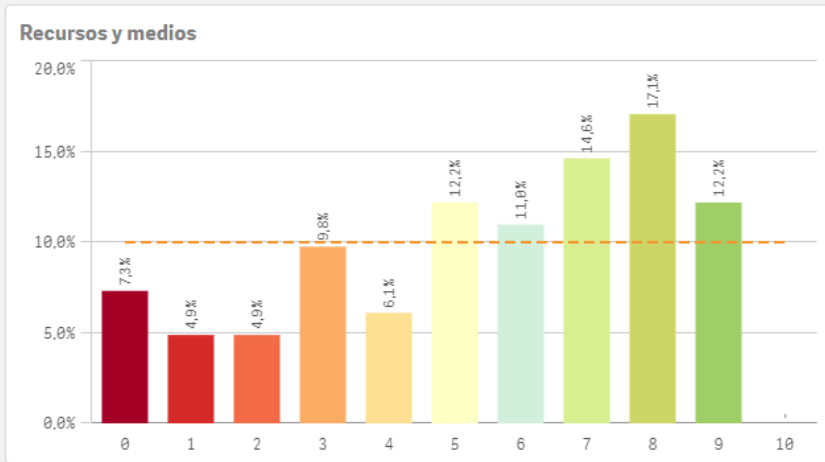

Satisfacción	Q	Media	Desv. típica	Mediana	Moda
Prestigio UCM		6,8	2,9	8,0	9,0
Actividades complementarias		6,3	3,1	8,0	8,0
Orgullo estudiante UCM		6,3	3,1	7,0	9,0
Satisfacción UCM		6,0	2,7	7,0	7,0
Recursos y Medios		5,4	2,8	6,0	8,0
Atención al estudiante		5,0	3,0	6,0	8,0

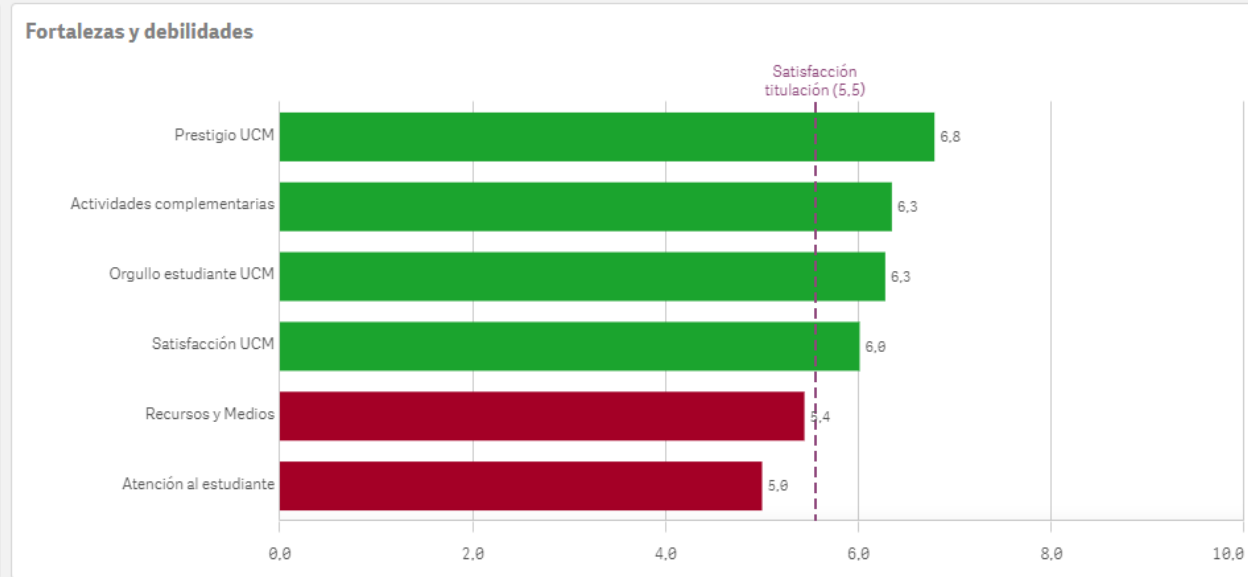

Repetir estudios superiores (fidelidad)

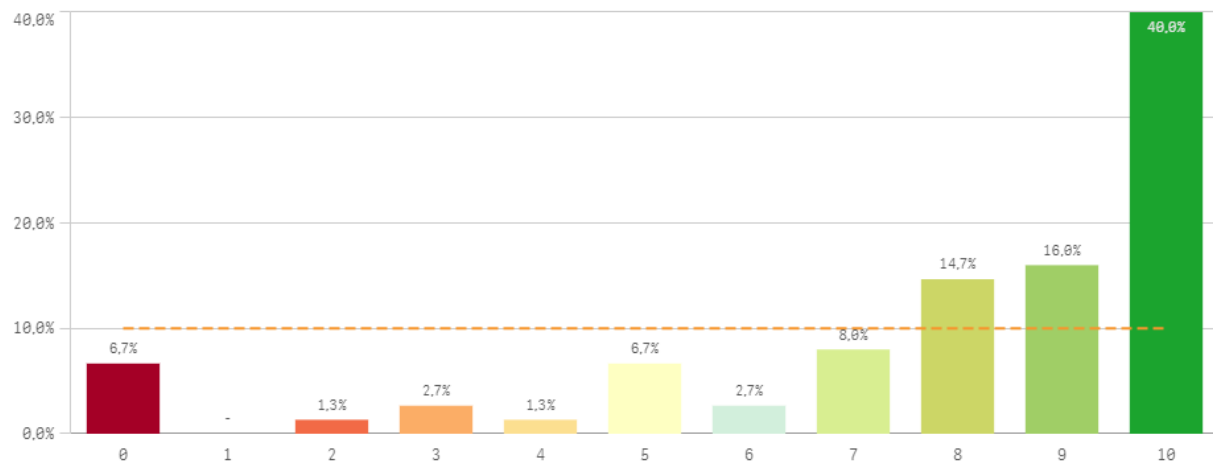

Repetir titulación (fidelidad)

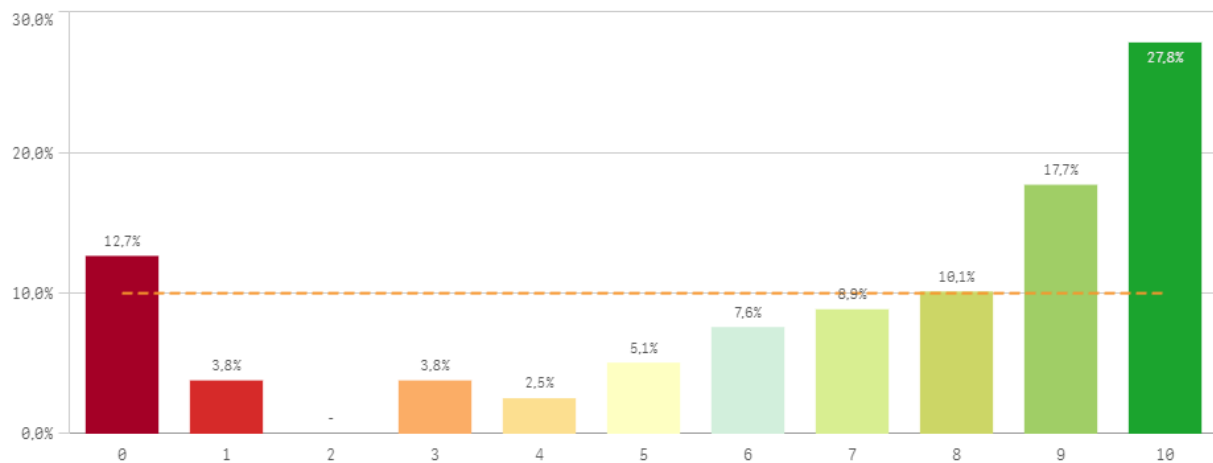

Repetir en la UCM (fidelidad)

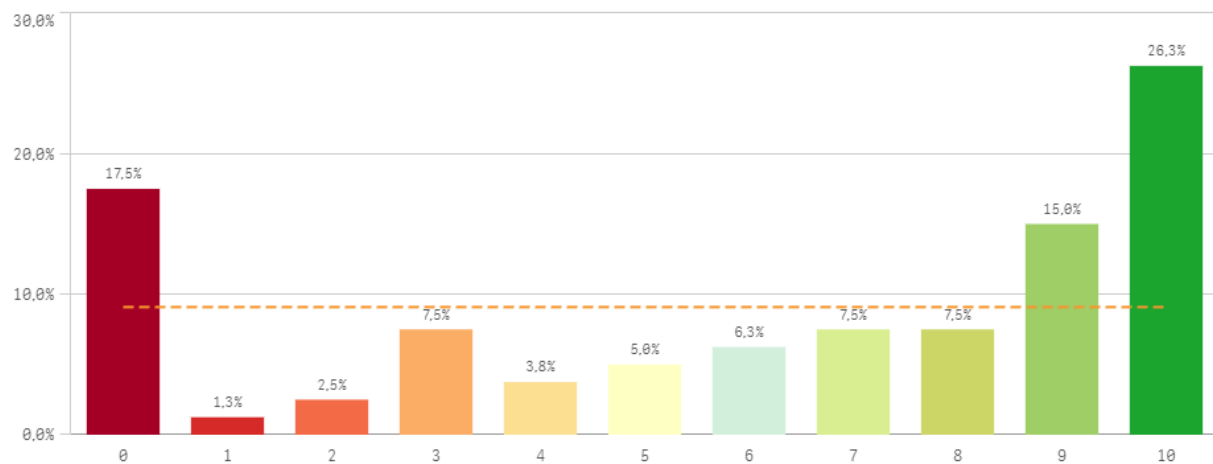

Compromiso	Media	Desv. típica	Mediana	Moda
Repetir estudios superiores	7,8	2,9	9,0	10,0
Repetir titulación	6,8	3,5	8,0	10,0
Recomendar la UCM	6,4	3,3	7,0	7,0
Seguir como alumno de la UCM	6,2	3,6	7,5	10,0
Repetir en la UCM	6,2	3,7	7,0	10,0
Seguir en la misma titulación	6,1	3,7	7,5	10,0
Recomendar titulación	5,4	3,4	6,0	0,0

Recomendar titulación (preinscripción)

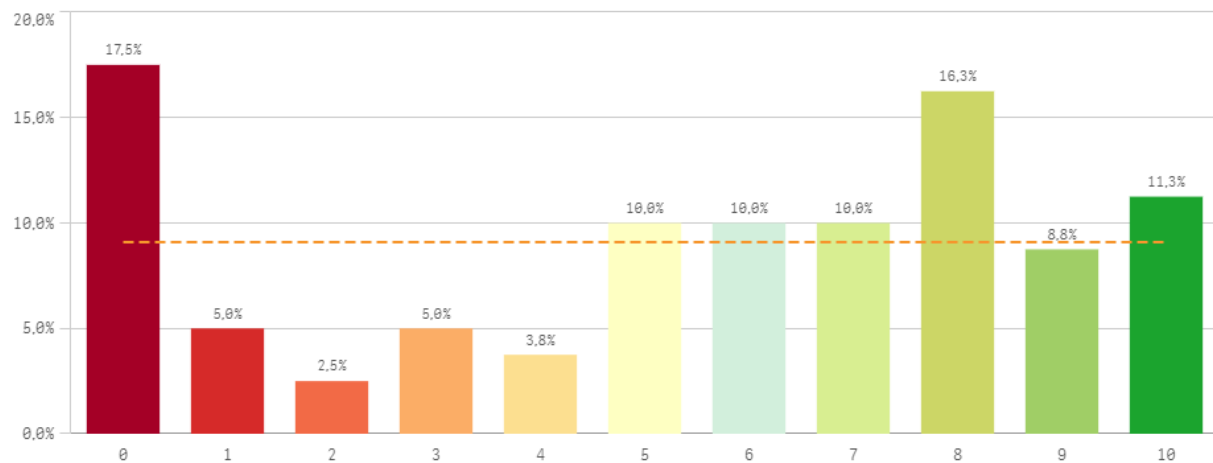

Recomendar la UCM (preinscripción)

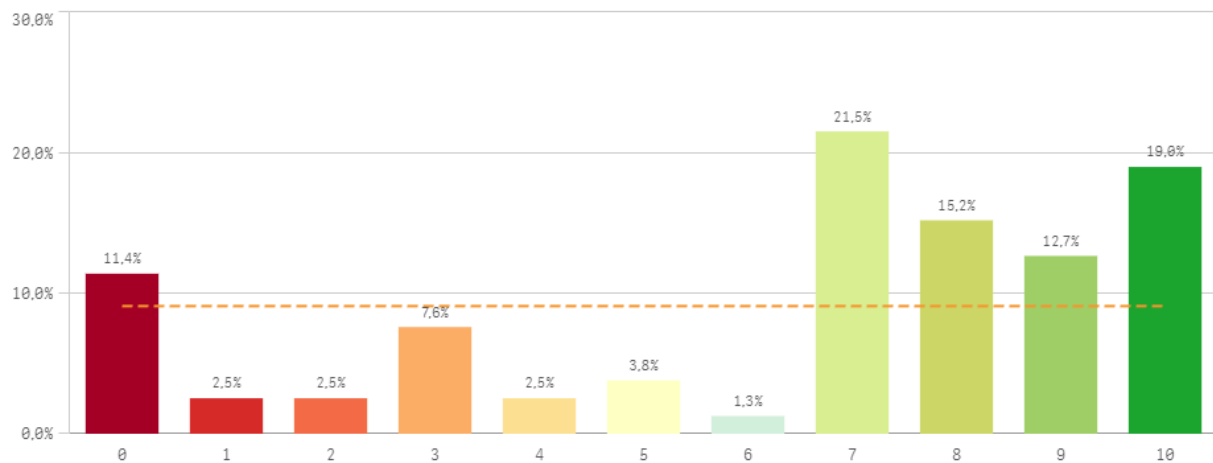

Seguir en la misma titulación (vinculación)

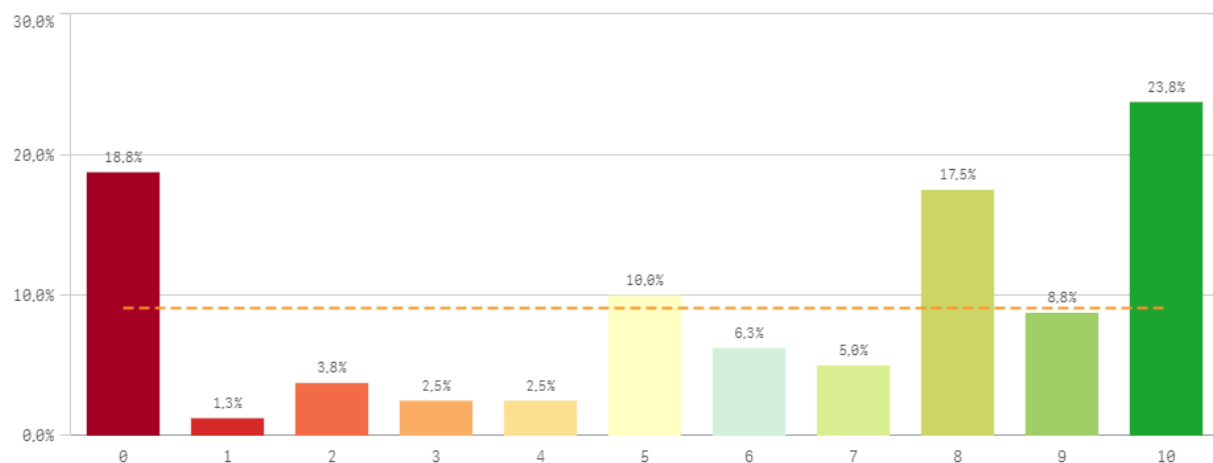

Seguir como alumno de la UCM (vinculación)

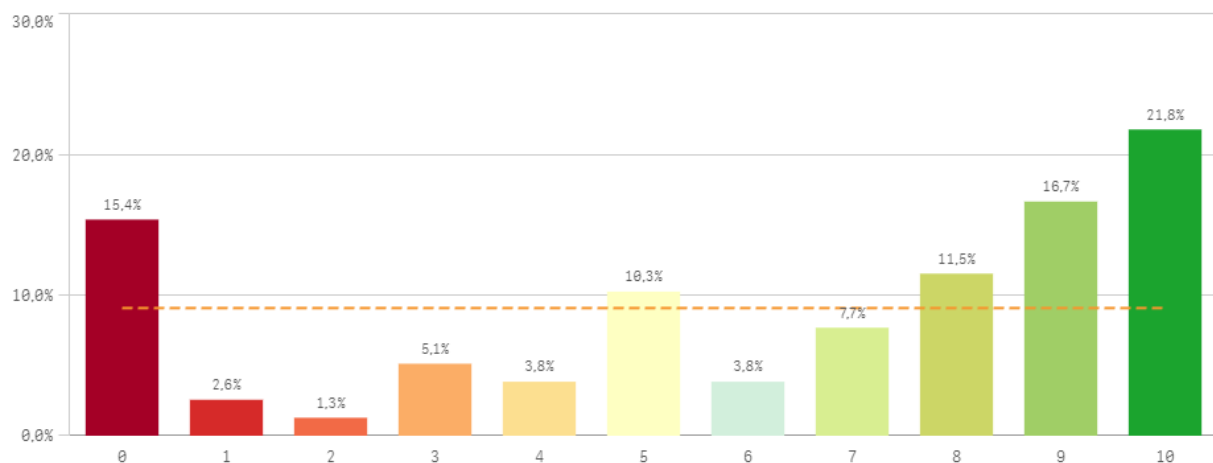

Construcción y significado del valor "compromiso":

- * Estudiante comprometido: valora con 9 o más puntos todas las preguntas de fidelidad, prescripción y vinculación.
- * Estudiante neutro: la puntuación que otorga a todas las preguntas de fidelidad, prescripción y vinculación están entre 6 y 9.
- * Estudiante decepcionado: valora con 6 o menos puntos todas las preguntas de fidelidad, prescripción y vinculación.

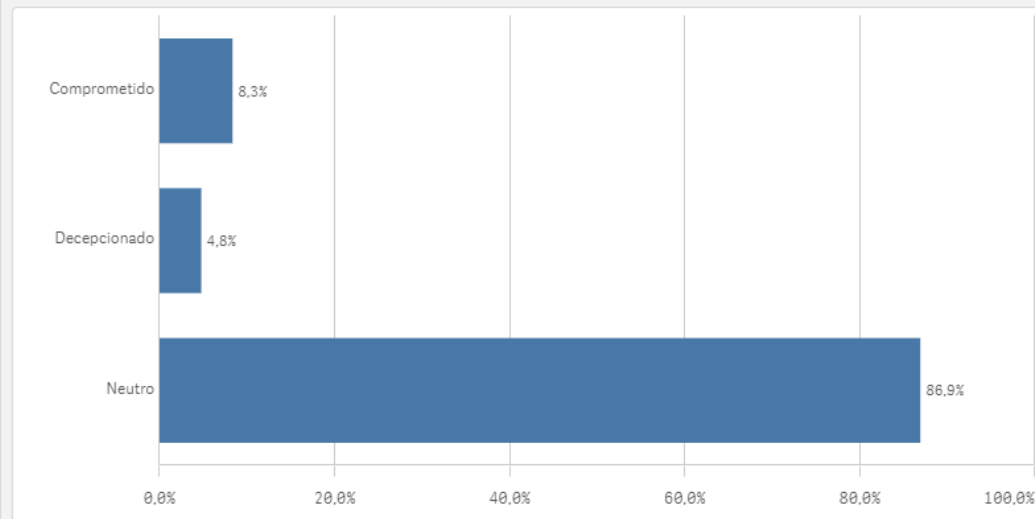
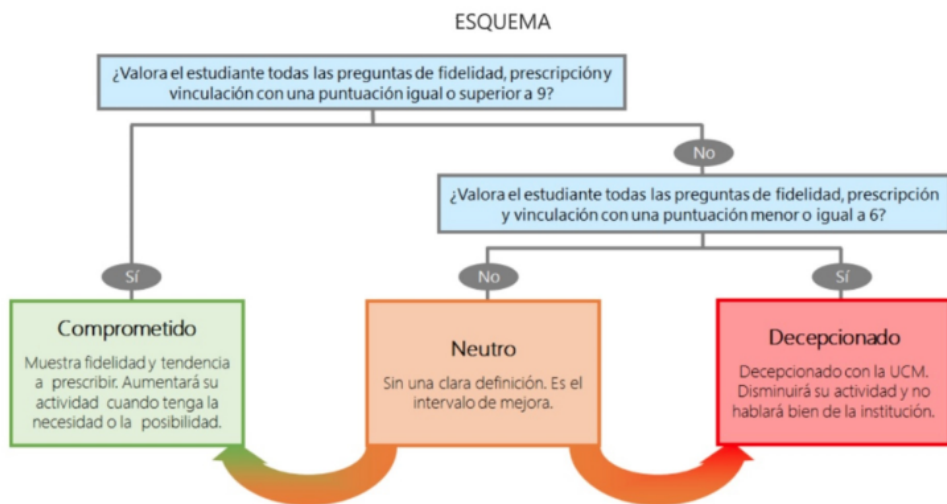



PROFESORADO

*Resultados de las Encuestas de
Satisfacción con la Titulación*

Curso 2021-2022



OFICINA para la CALIDAD

Vicerrectorado de Calidad

UNIVERSIDAD COMPLUTENSE DE MADRID

CURSO: 2021-22

TITULACIÓN: GRADO EN COMUNICACIÓN AUDIOVISUAL

FACULTAD DE CIENCIAS DE LA INFORMACIÓN

Población N

-

%_Participacion

-

Participación n

17

Genero

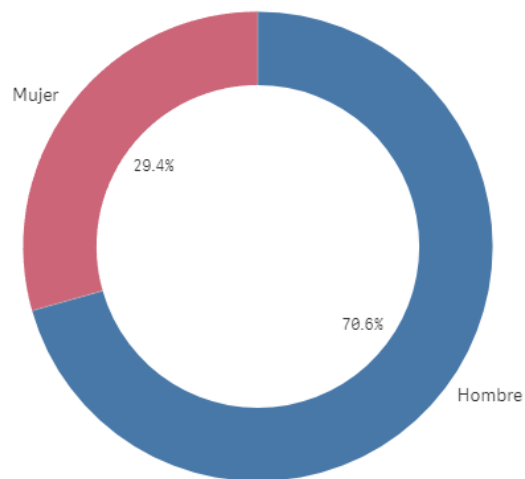

■ Hombre ■ Mujer

Edad (años)

(%) Porcentaje por franjas

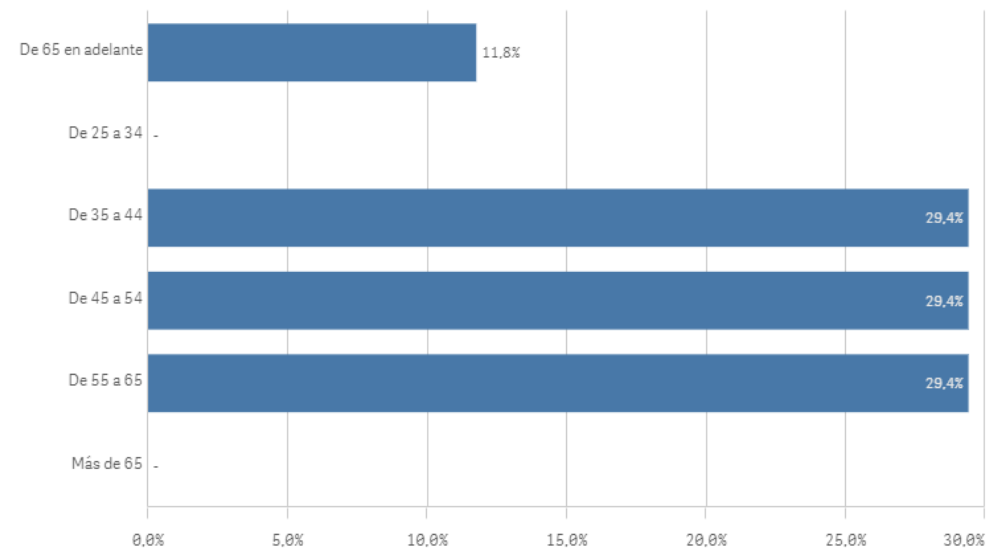

Edad media (años)

51,4

Des. Típica

9,6

Grado-Máster PDI: Características de la muestra II

Distribución por categorías

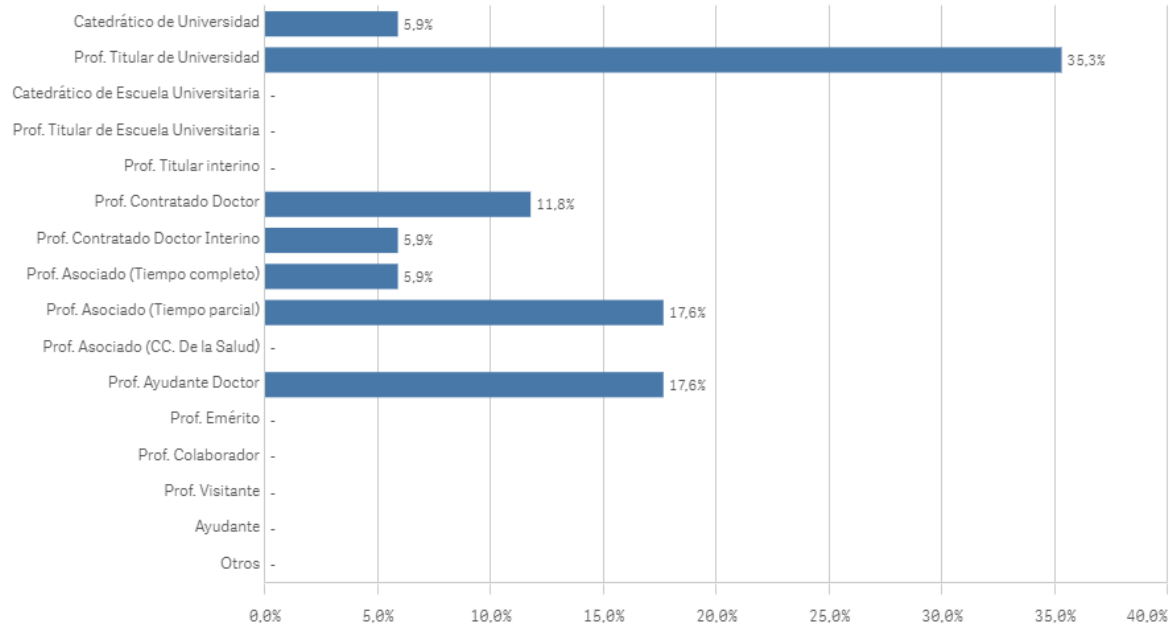

Experiencia laboral (años)

(%) Porcentaje por franjas

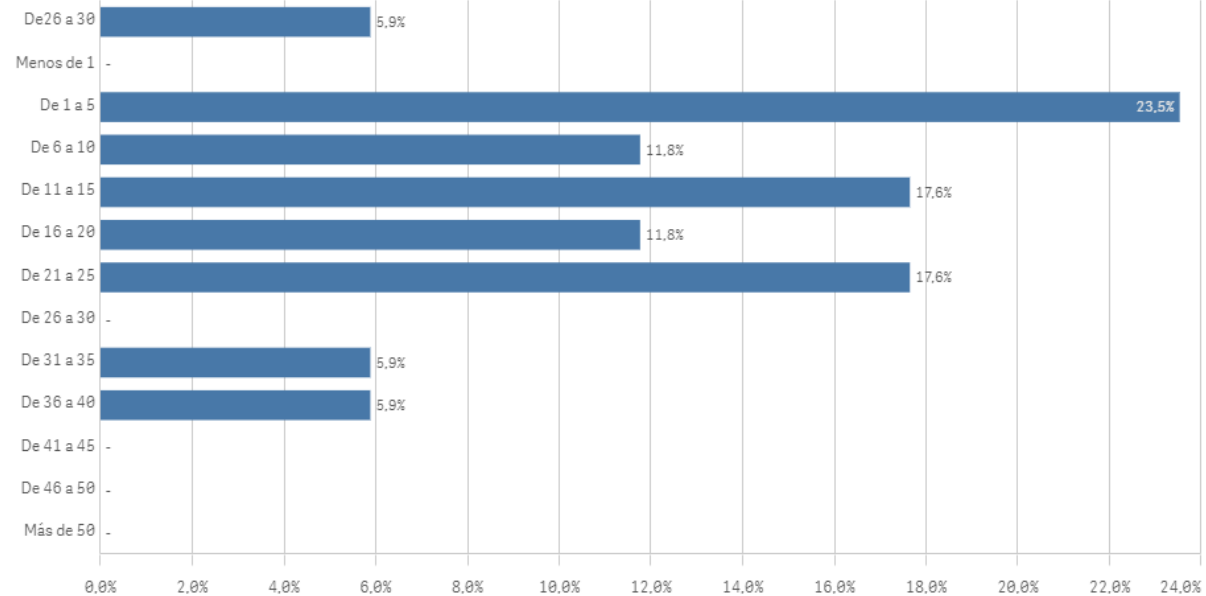

Distribución por Nº de Titulaciones

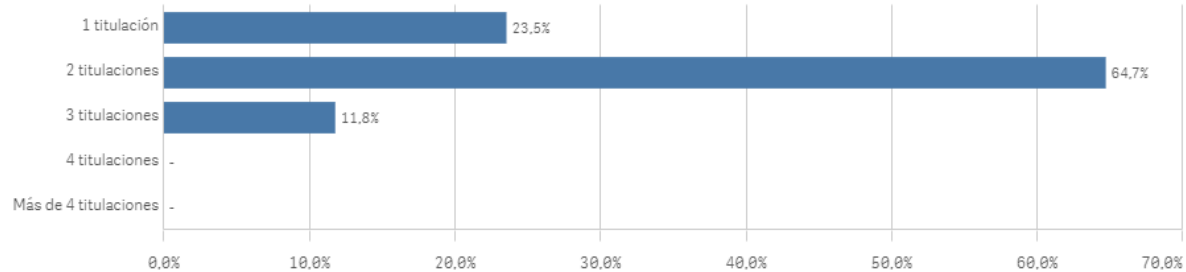

Tipo de titulación (%)

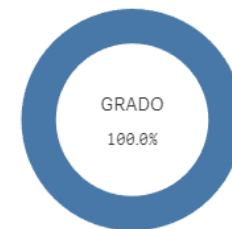

Plan de estudios

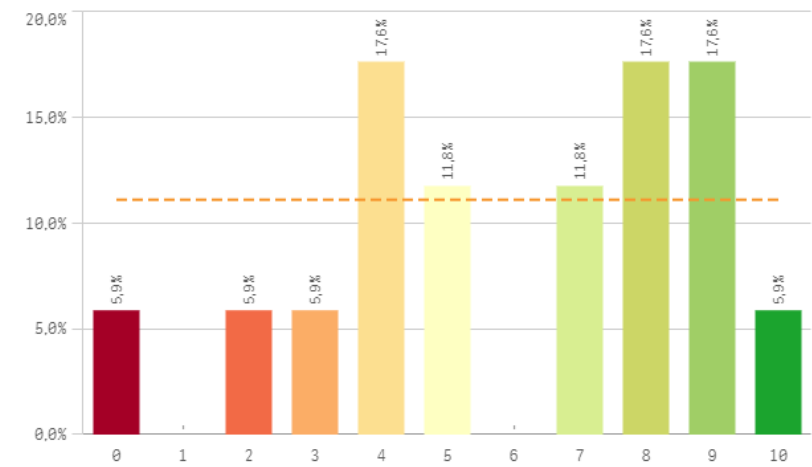

Objetivos claros

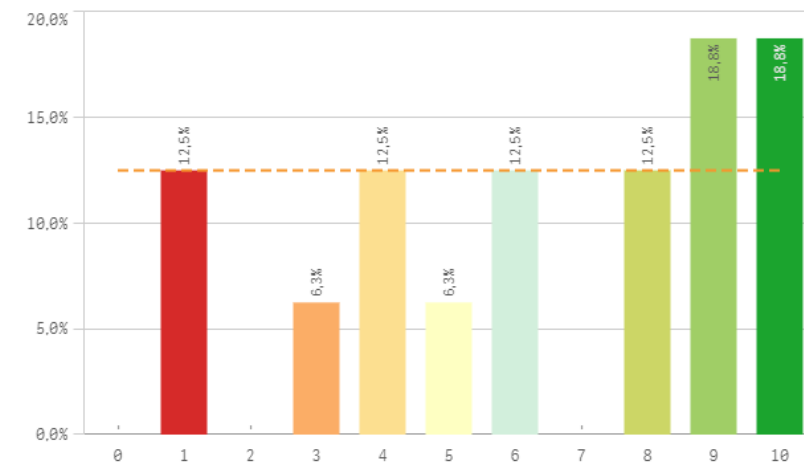

Cumplimiento del programa

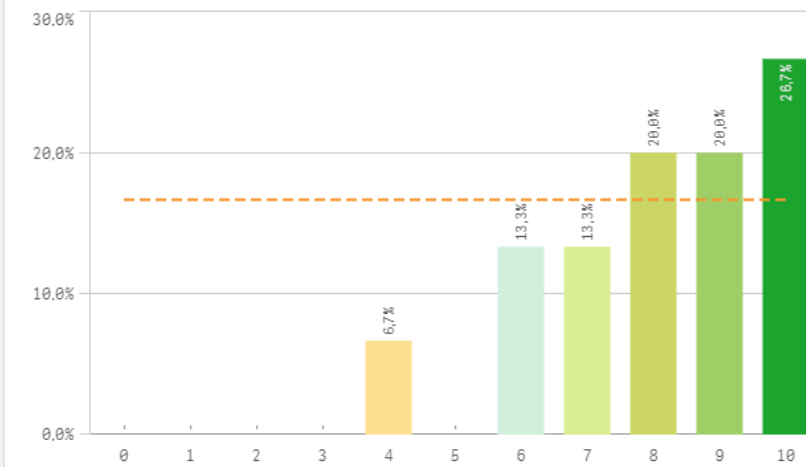

Orientación internacional

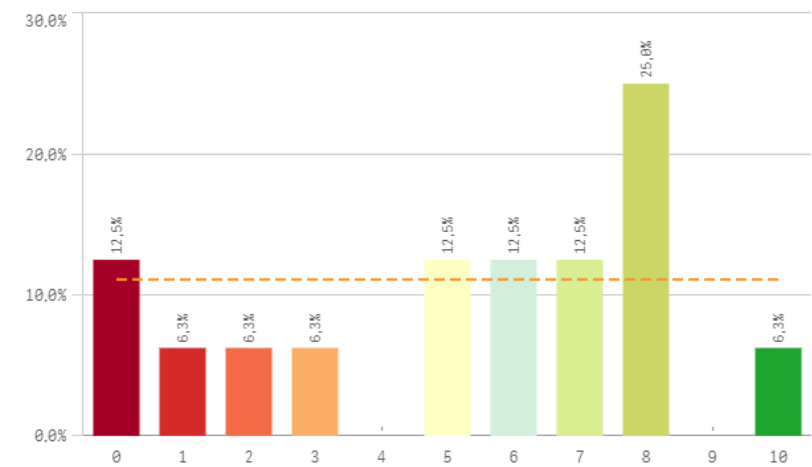

Coordinación de la titulación

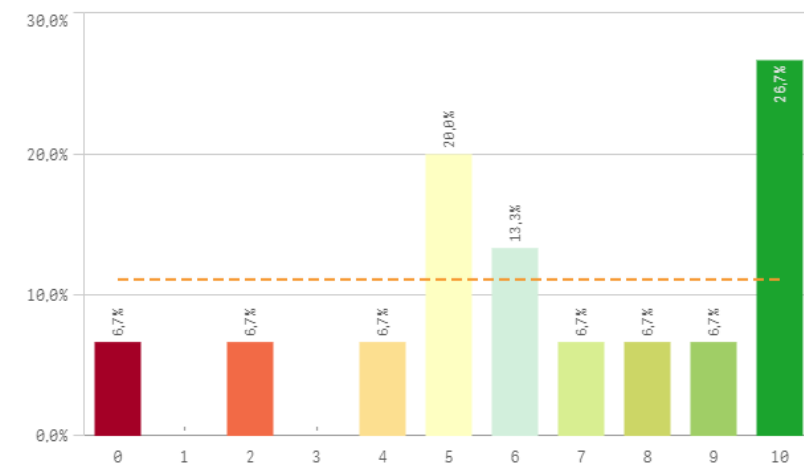

Alumnos por aula

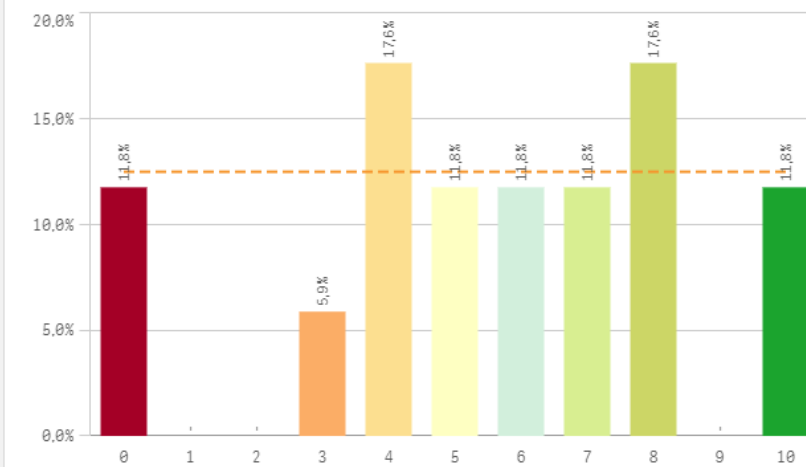

Dificultad apropiada

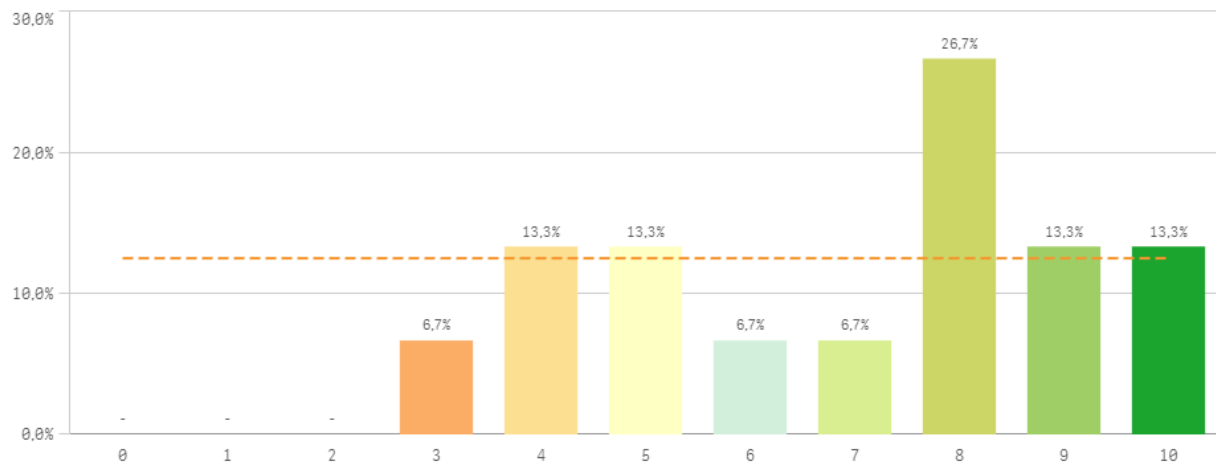

Integración teoría/práctica

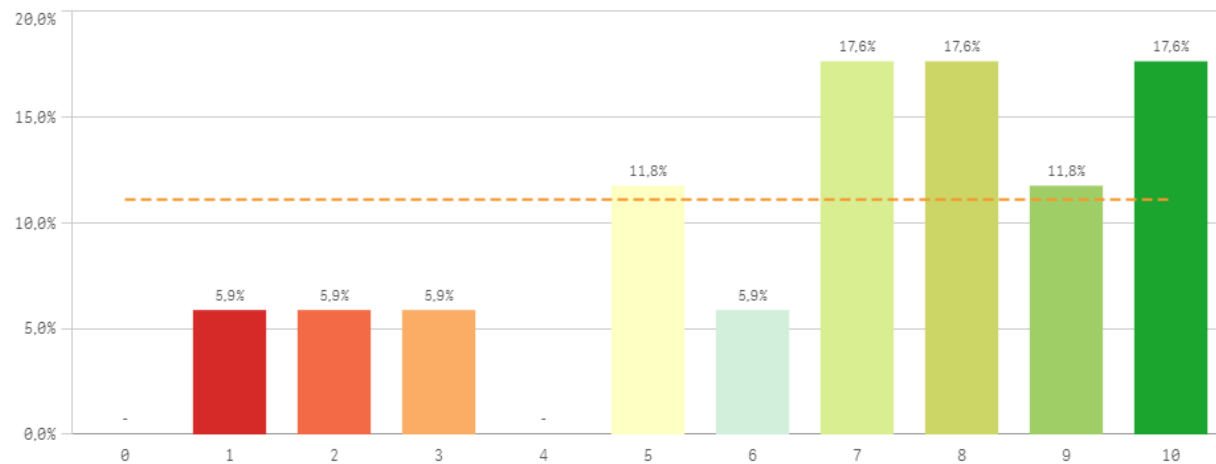

Relación calidad/precio

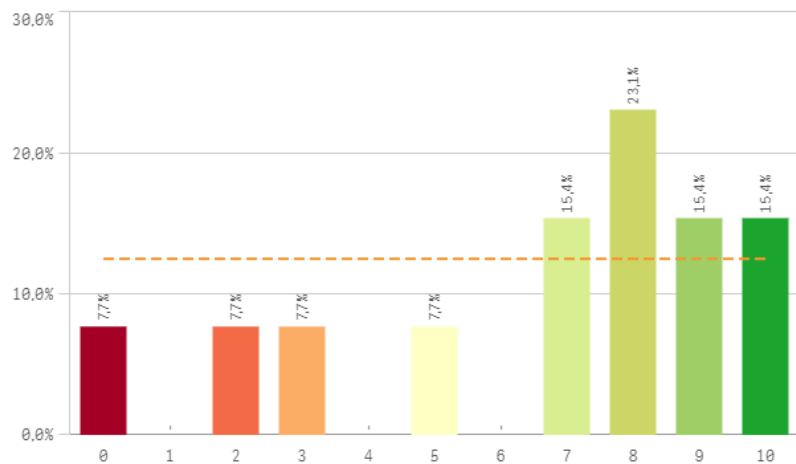

Calificaciones en tiempo

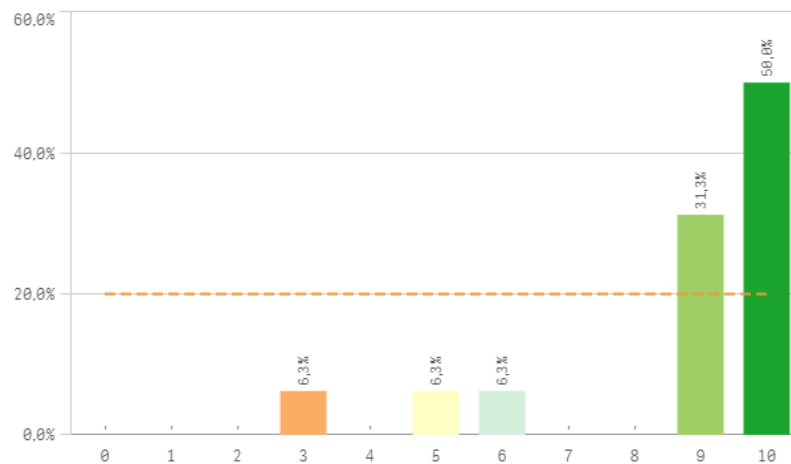

Importancia en la sociedad

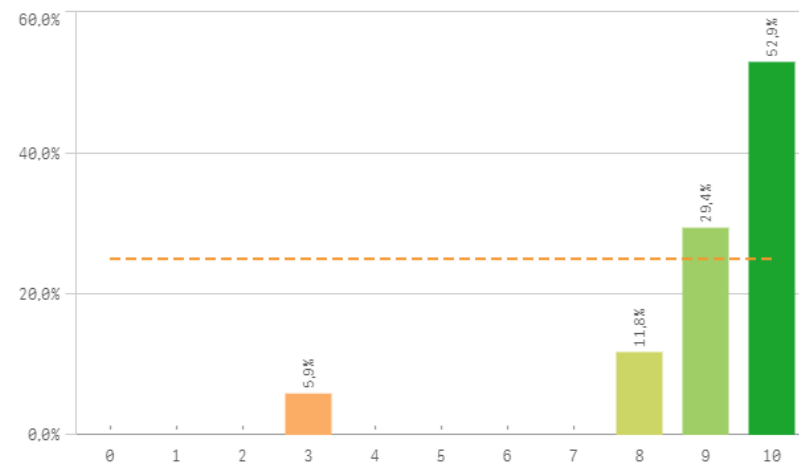

Prácticas externas

El gráfico no se muestra porque solo contiene valores indefinidos.

Formación académica relacionada

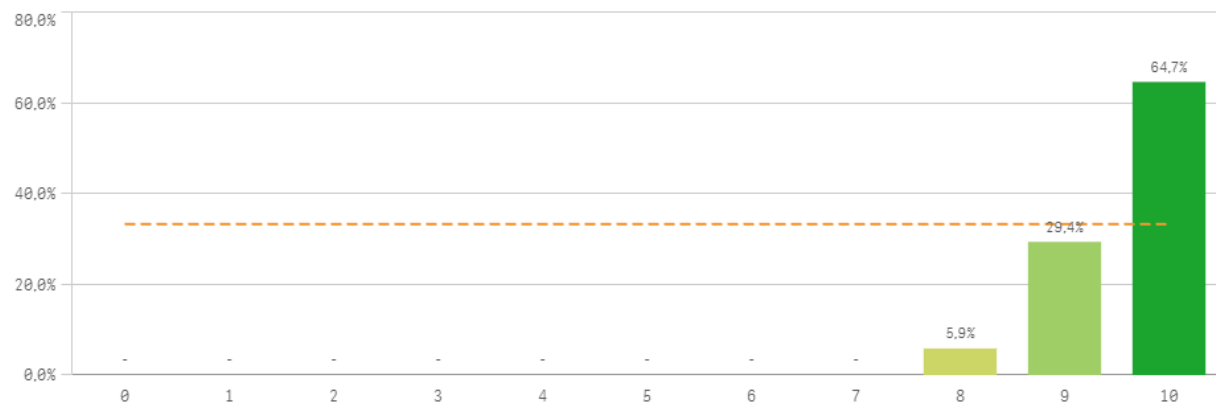

Aspectos de la titulación	Q	Media	Dev. típica	Mediana	Moda
Formación académica		9,6	0,6	10,0	10,0
Importancia en la sociedad		9,1	1,7	10,0	10,0
Calificaciones en tiempo adecuado		8,7	2,1	9,5	10,0
Cumplimiento del programa		8,1	1,8	8,0	10,0
Nivel de dificultad apropiada		6,9	2,3	8,0	8,0
Integración teoría/práctica		6,8	2,8	7,0	-
Relación calidad/precio		6,6	3,2	8,0	8,0
Coordinación de la titulación		6,5	3,1	6,0	10,0
Objetivos claros		6,4	3,1	7,0	-
Plan de estudios adecuado		6,0	2,9	7,0	-
Número de alumnos por aula		5,6	2,9	6,0	-
Orientación internacional		5,3	3,2	6,0	8,0
Prácticas externas		-	-	-	-

Fortalezas y debilidades

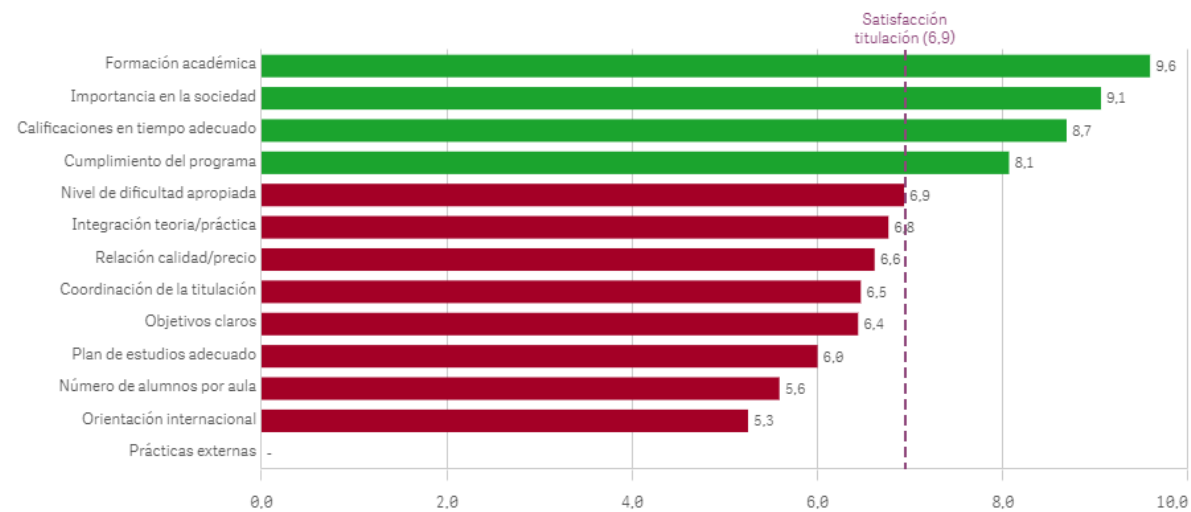

Grado-Máster PDI: Recursos para el desarrollo de la titulación I

Recursos administrativos suficientes

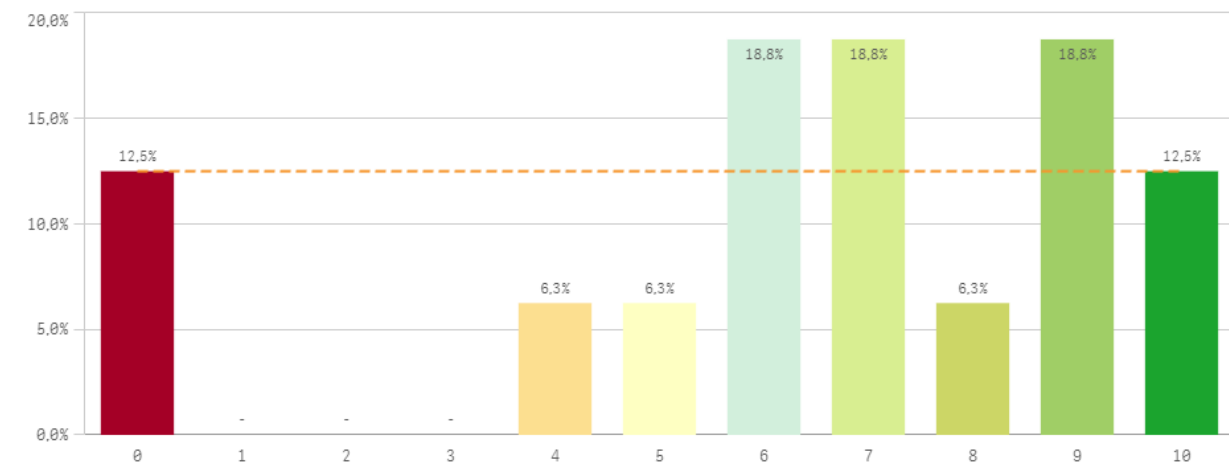

Aulas docencia teorica

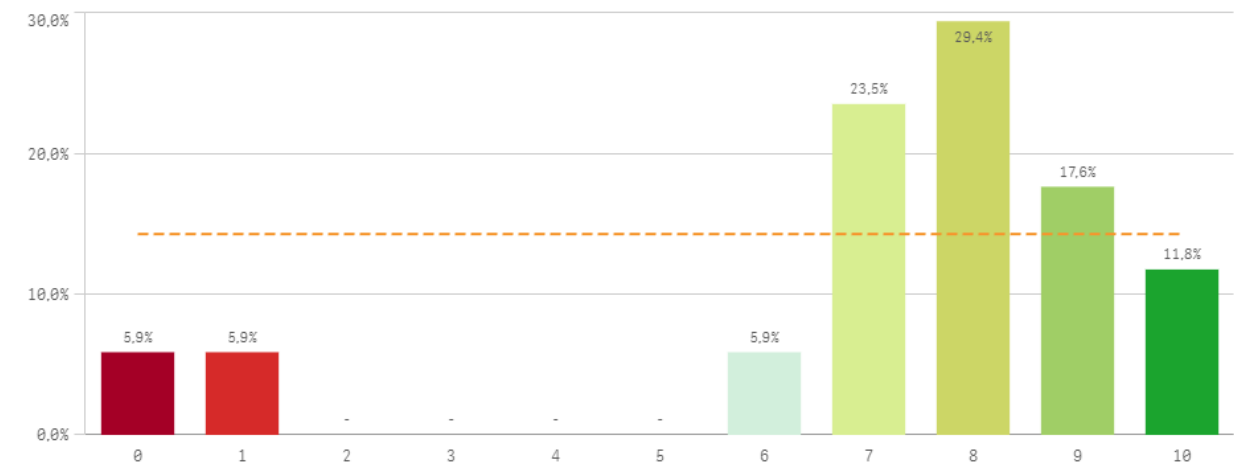

Aulas docencia práctica

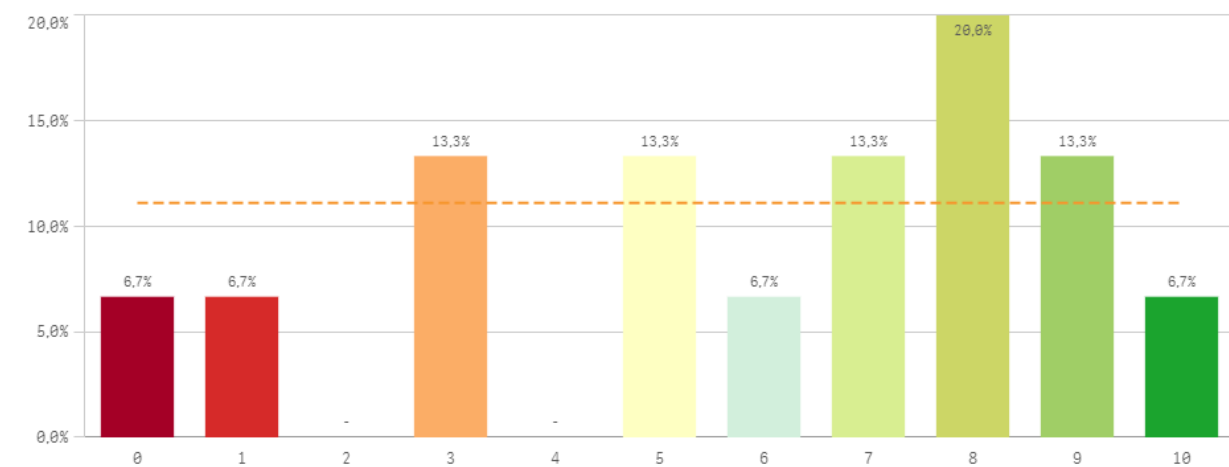

Fondos de la biblioteca

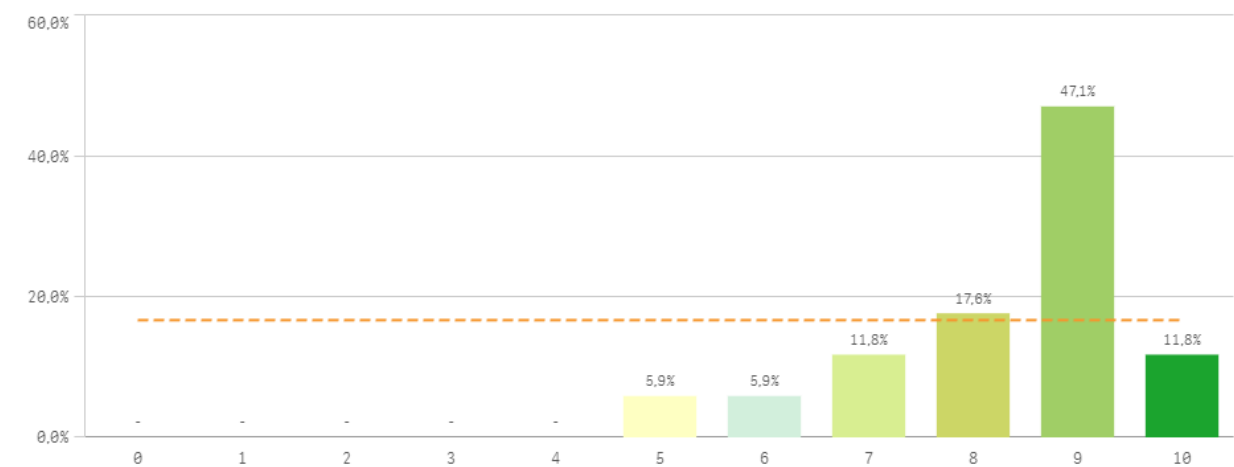

Campus virtual

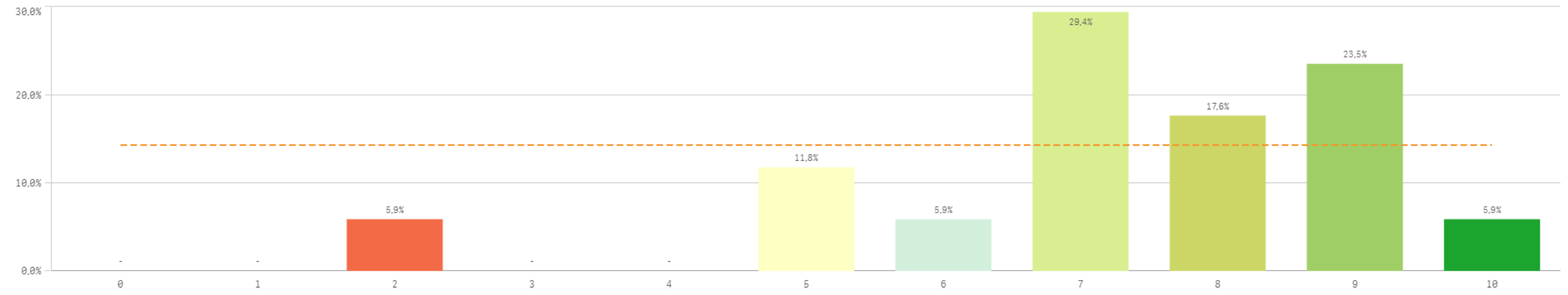

Recursos	Q	Media	Desv típica	Mediana	Moda
Fondos de la biblioteca		8,3	1,4	9,0	9,0
Campus virtual		7,2	2,0	7,0	7,0
Aulas docencia teórica		7,2	2,7	8,0	8,0
Recursos administrativos suficientes		6,4	3,1	7,0	-
Aulas docencia práctica		5,9	3,0	7,0	8,0

Fortalezas y debilidades

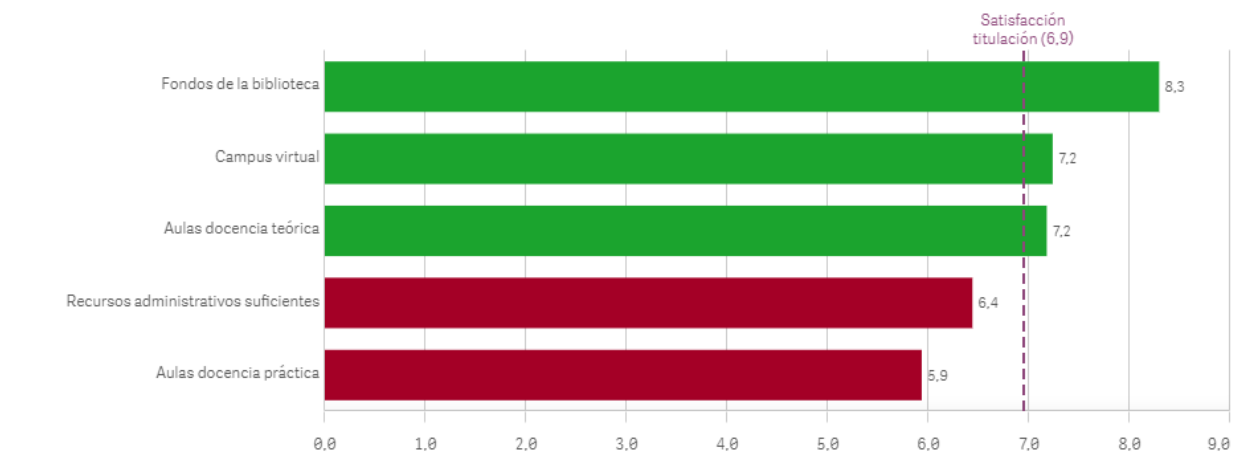

Atención prestada por el PAS

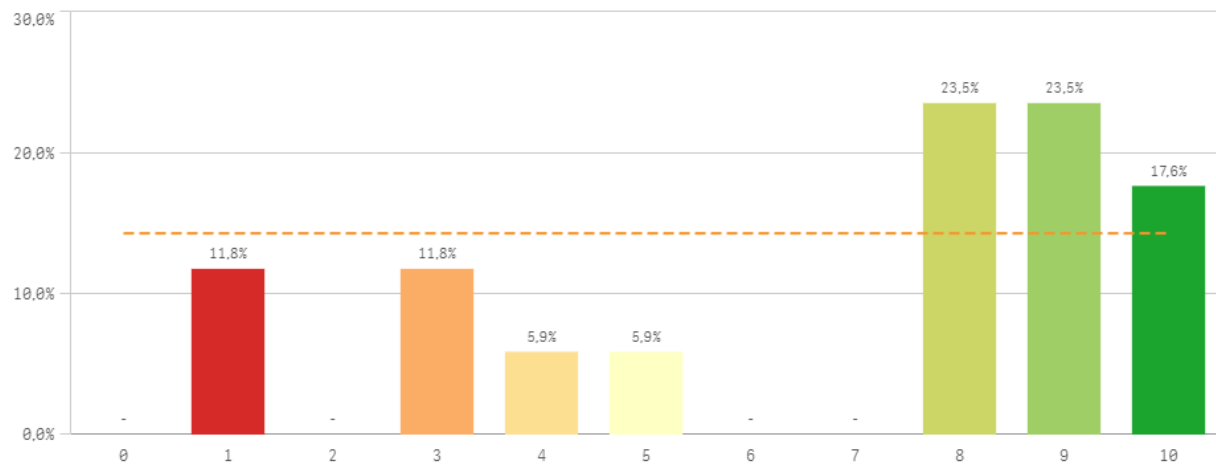

Apoyo técnico y logístico

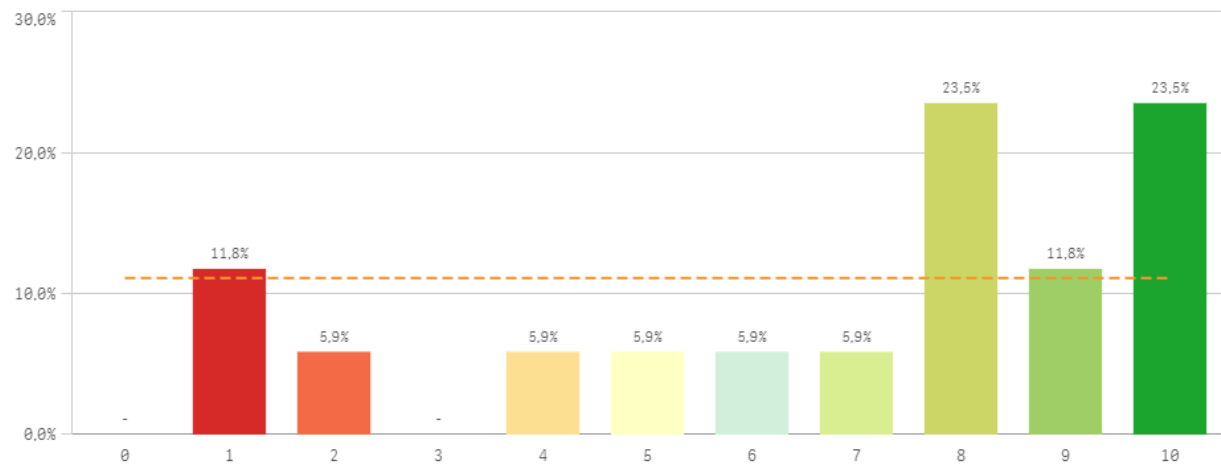

Procesos administrativos de la titulación

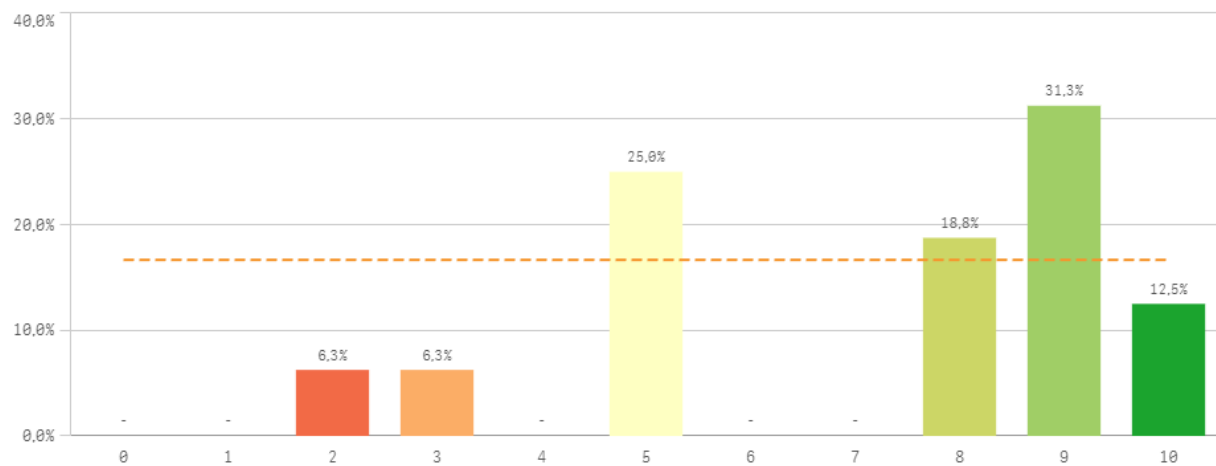

Procesos administrativos comunes

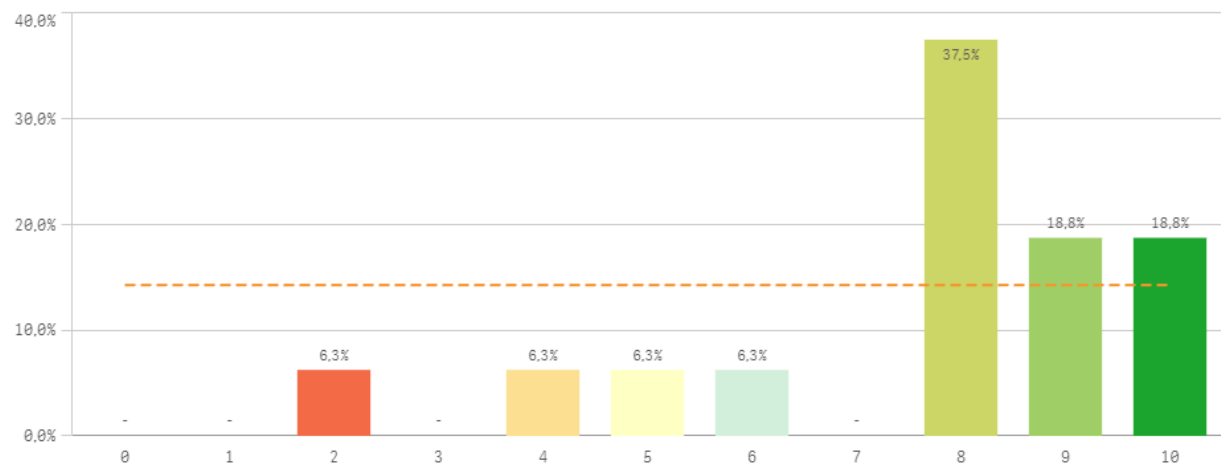

Organización de horarios

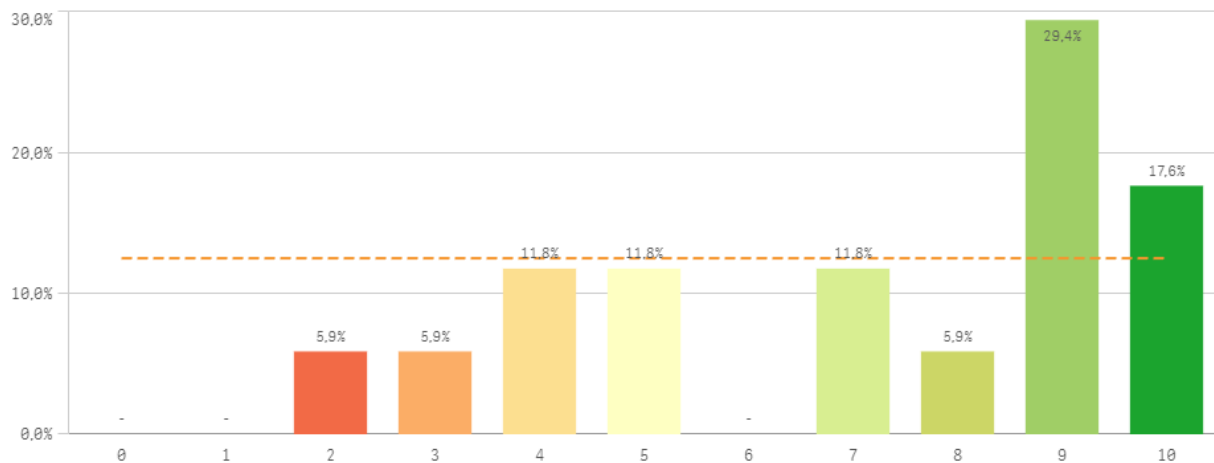

Información ofrecida

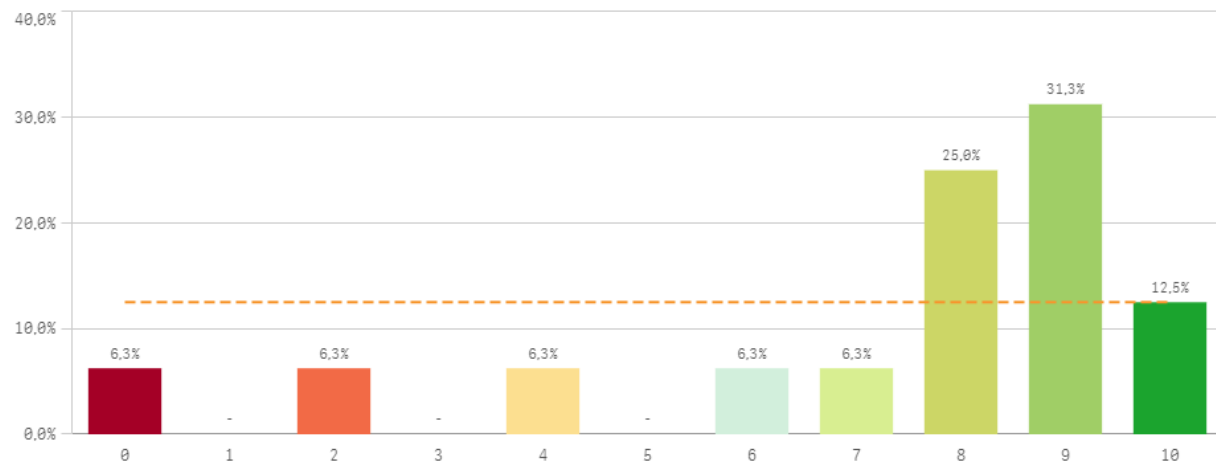

Gestión de la titulación	Q	Media	Desv. típica	Mediana	Moda
Proc. administrativos comunes		7,6	2,3	8,0	8,0
Información ofrecida		7,3	2,9	8,0	9,0
Proc. administrativos titulación		7,1	2,6	8,0	9,0
Organización de horarios		7,1	2,7	8,0	9,0
Apoyo técnico y logístico		6,8	3,1	8,0	-
Atención prestada por el PAS		6,8	3,2	8,0	-

Fortalezas y debilidades

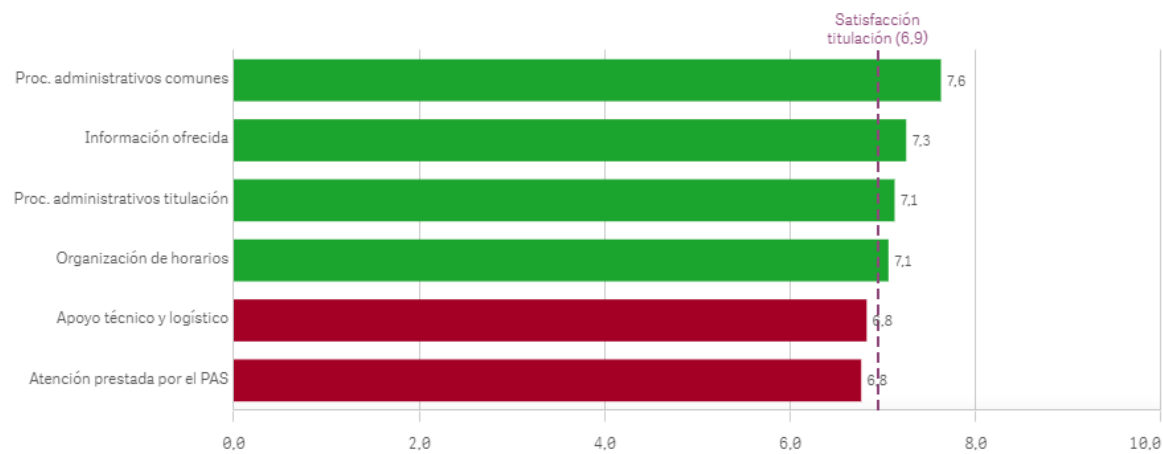

Aprovechamiento de las tutorías

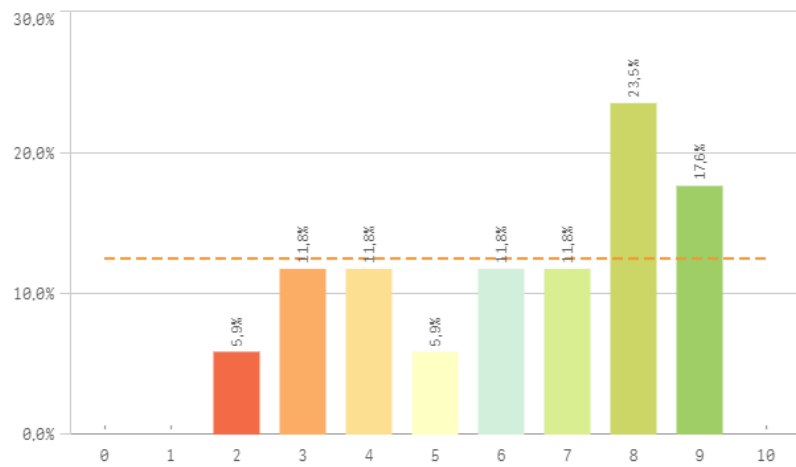

Implicación de los alumnos

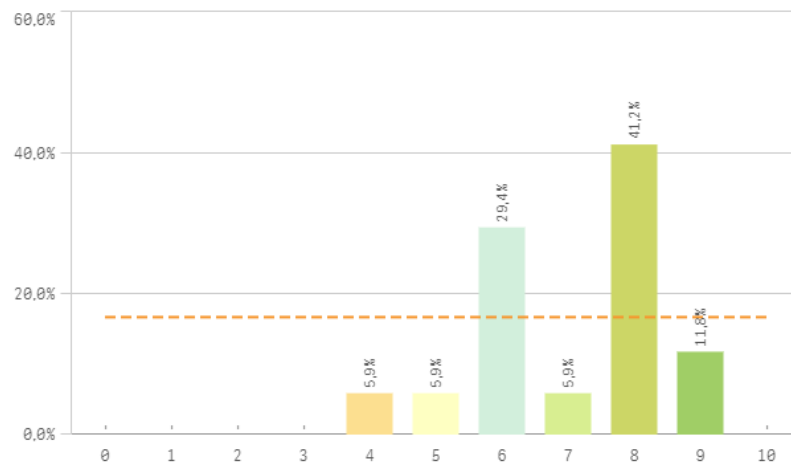

Adquisición de competencias del plan de estudios

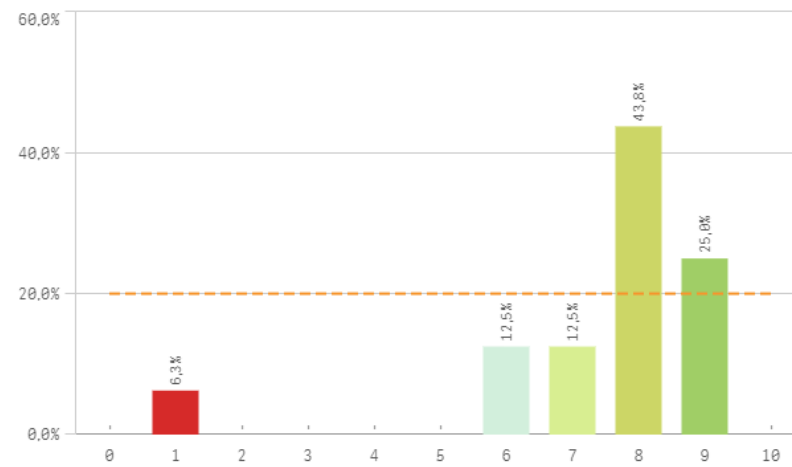

Compromiso del alumnado

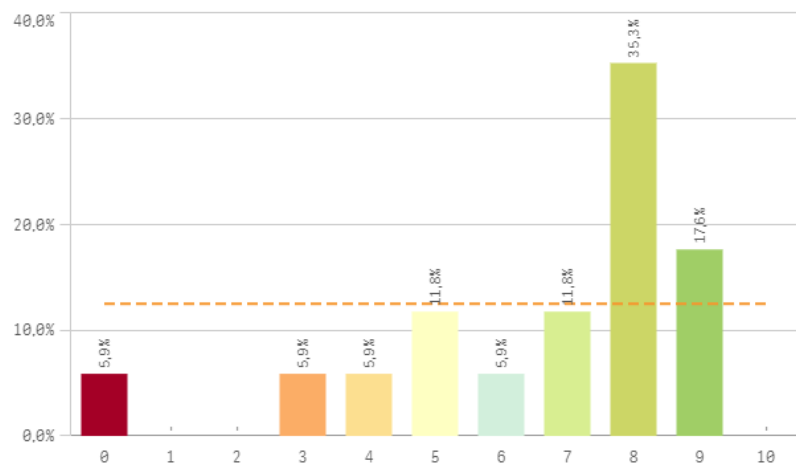

Nivel de trabajo

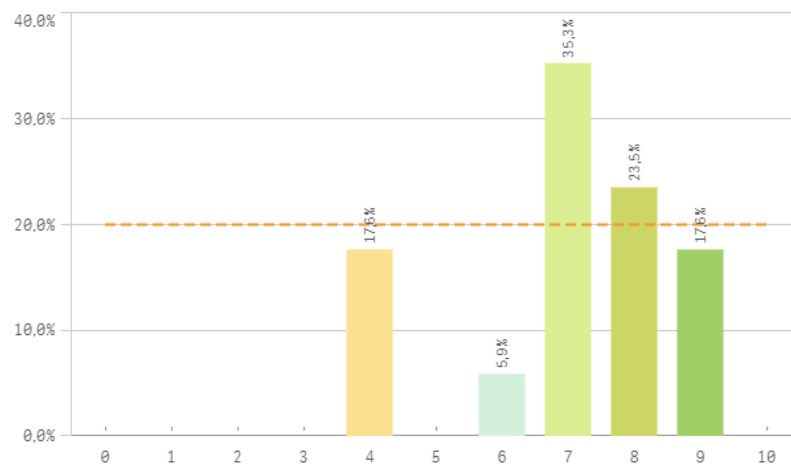

Implicación con la evaluación continua de los alumnos

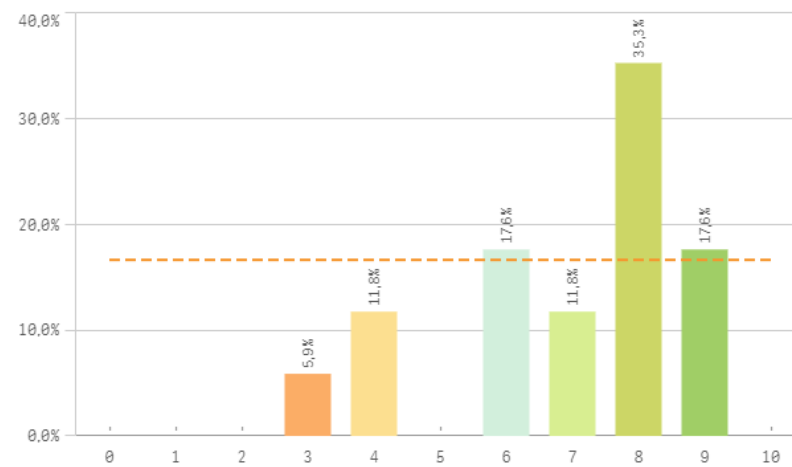

Aprovechamiento de las clases

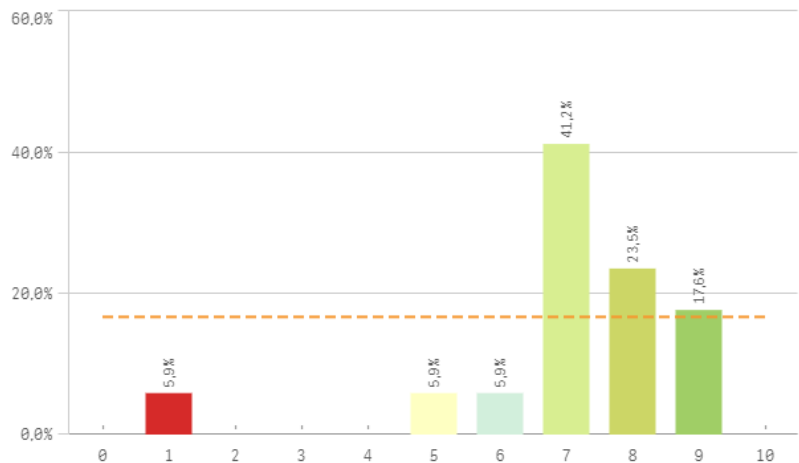

Satisfacción con los resultados de los alumnos

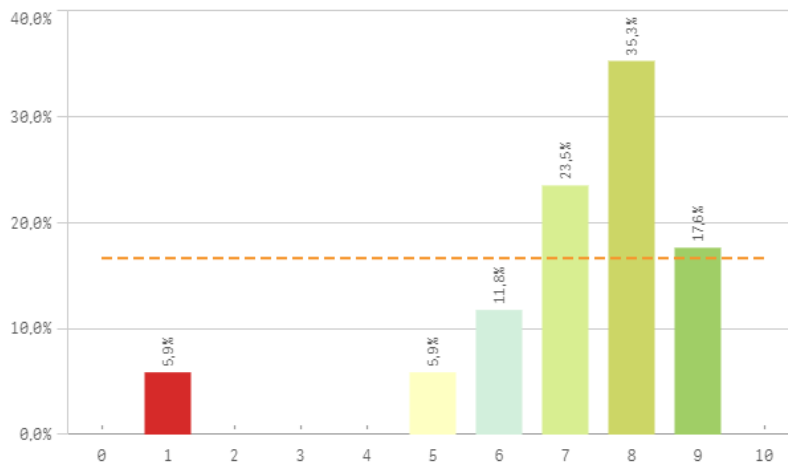

Asistencia de alumnos (%)

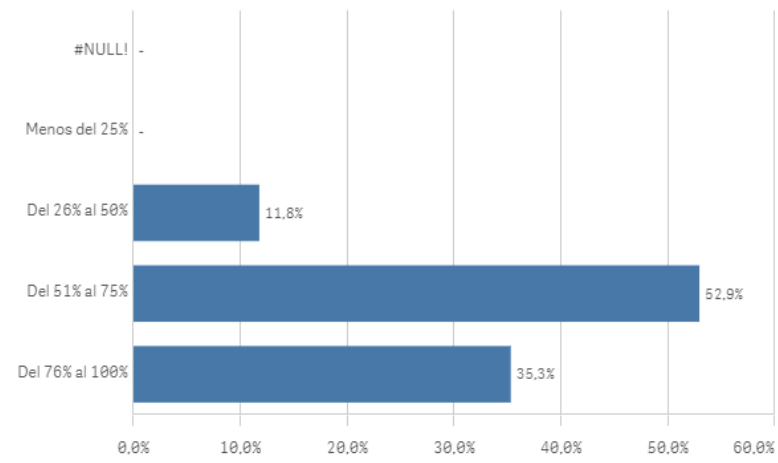

Satisfacción con los alumnos	Q	Media	Desv. típica	Mediana	Moda
Adquisición de competencias del plan de estudios		7,4	2,0	8,0	8,0
Satisfacción con los resultados		7,1	1,9	8,0	8,0
Aprovechamiento de las clases		7,1	1,9	7,0	7,0
Implicación de los alumnos		7,1	1,4	8,0	8,0
Nivel de trabajo		7,0	1,7	7,0	7,0
Implicación con la evaluación continua		6,9	1,9	8,0	8,0
Compromiso del alumnado		6,6	2,5	8,0	8,0
Aprovechamiento de las tutorías		6,2	2,3	7,0	8,0

Fortalezas y debilidades

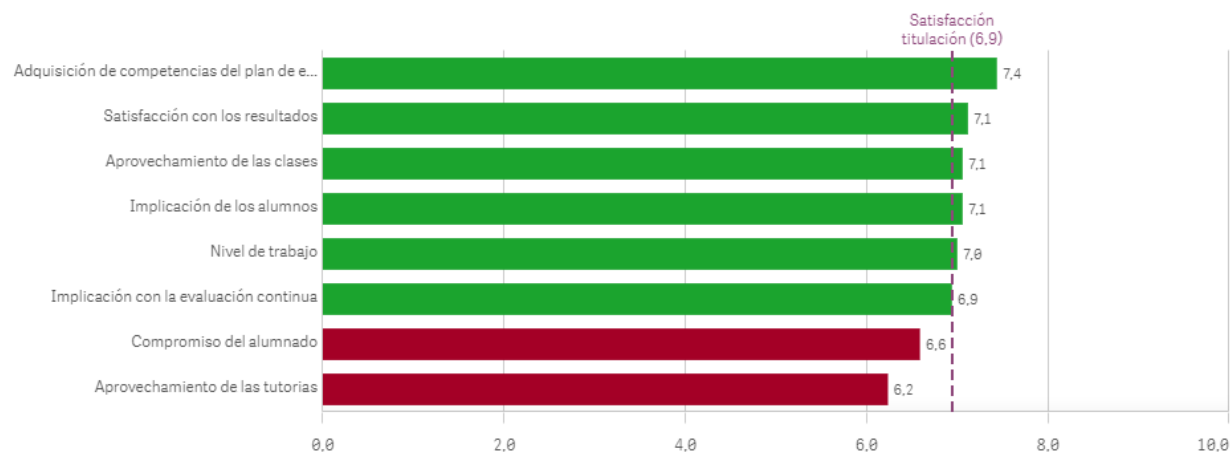

Grado-Máster PDI: Satisfacción de la titulación I

Satisfacción de la titulación

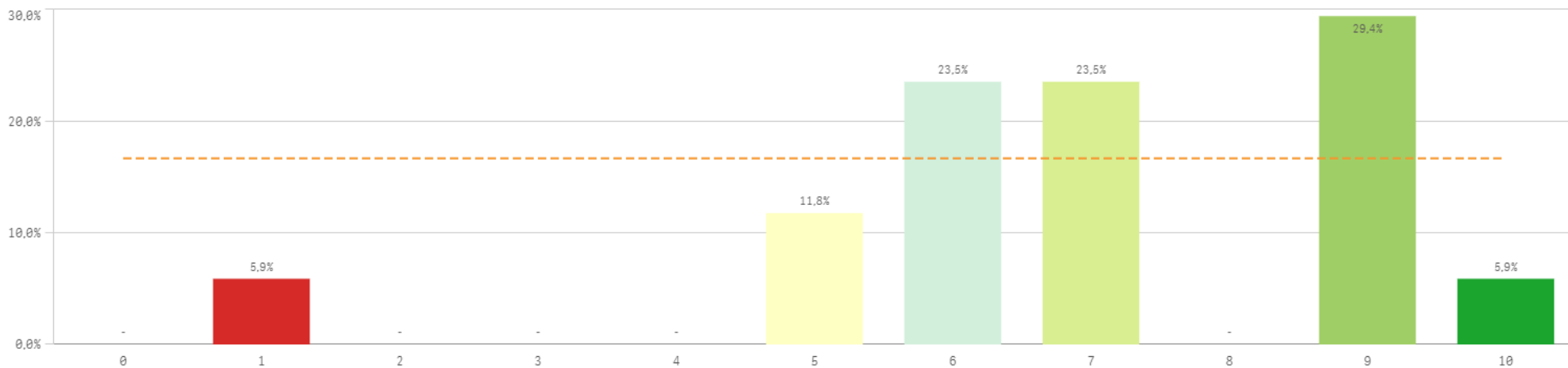

Media 6,9
Desviación Típica 2,2
Mediana 7,0
Moda 9,0

Satisfacción con la actividad docente de la titulación

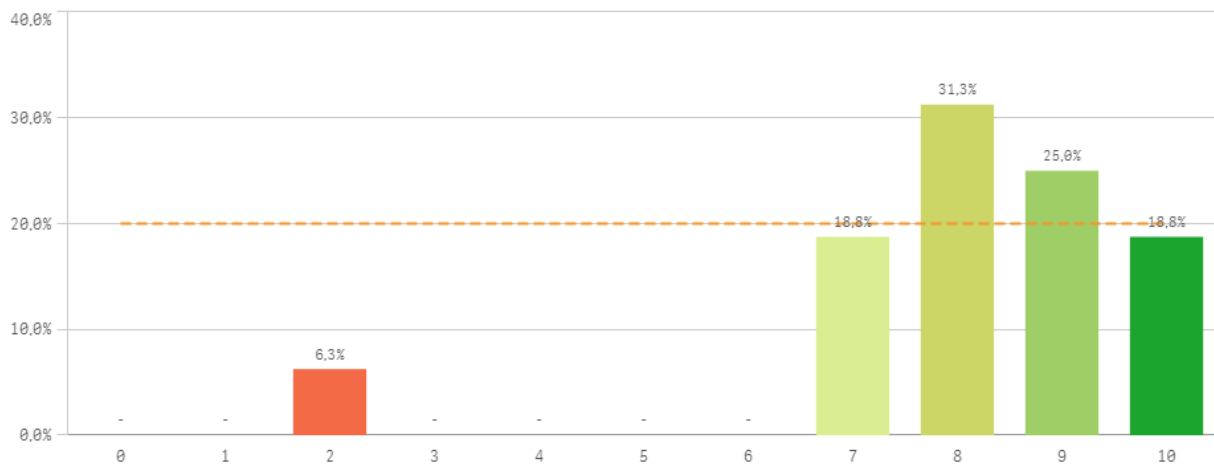

Satisfacción de la UCM

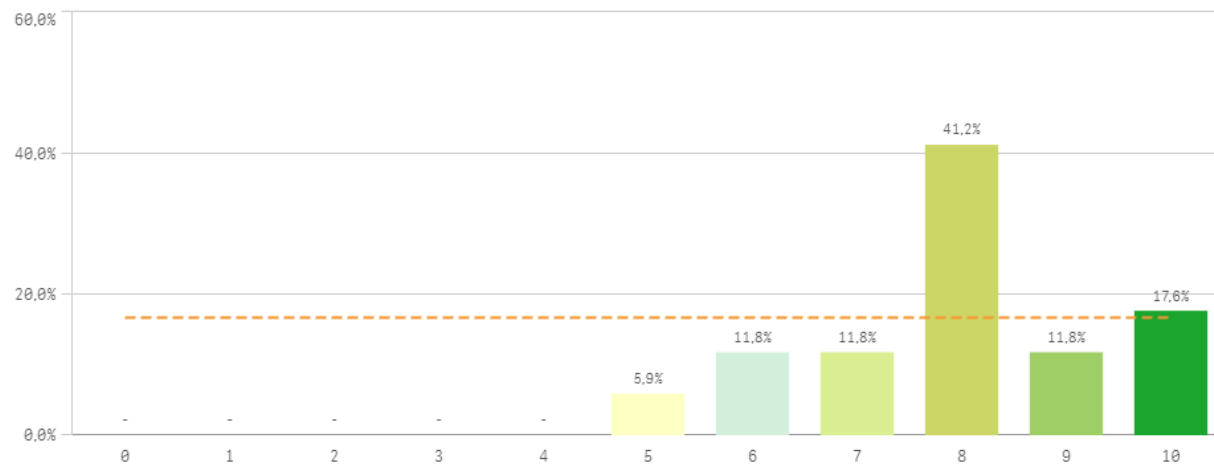

Orgullo ser PDI de la UCM

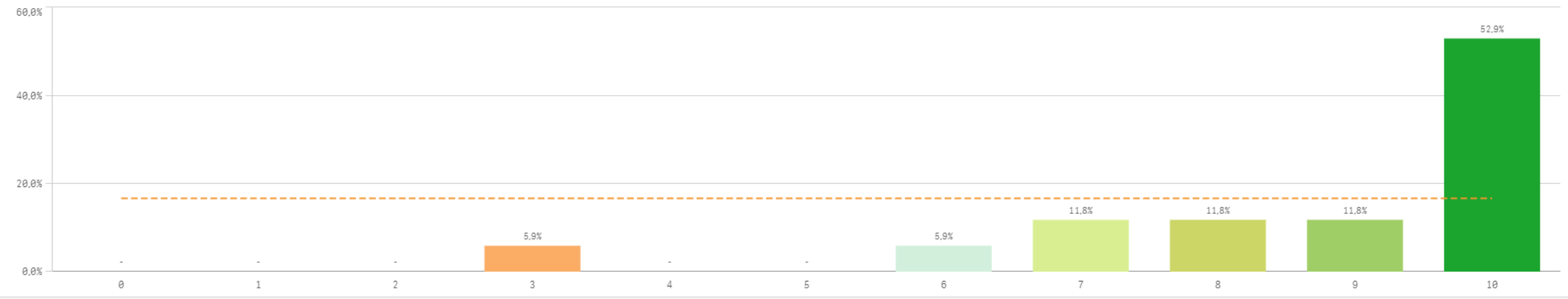

Satisfacción de la titulación	Q	Media	Desv. típica	Mediana	Moda
Orgullo PDI de la UCM		8,6	2,0	10,0	10,0
Satisfacción de la activ. docente		8,1	1,9	8,0	8,0
Satisfacción UCM		7,9	1,4	8,0	8,0

Fortalezas y debilidades

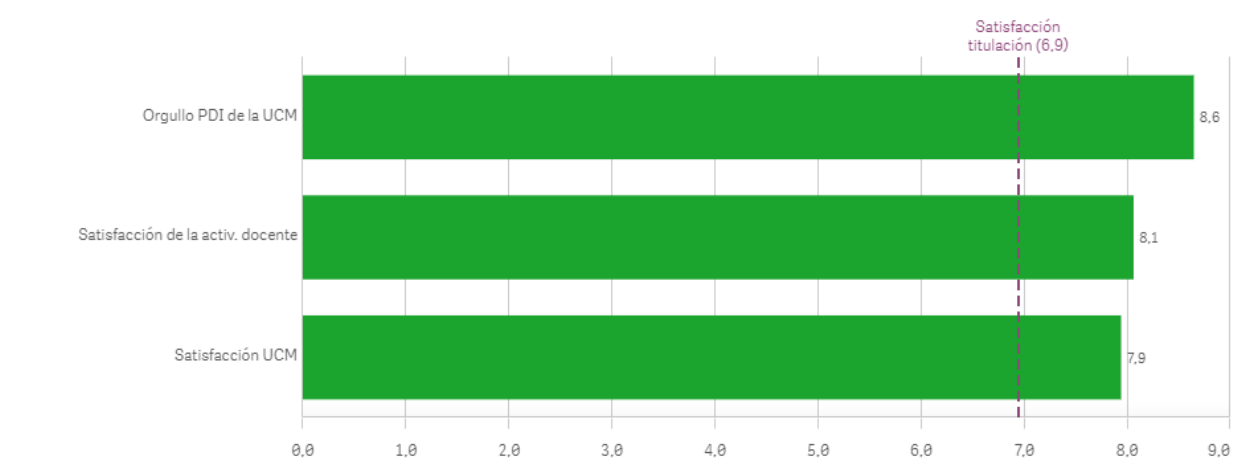

Grado-Máster PDI: Compromiso

Repetir docencia en la titulación (fidelidad)

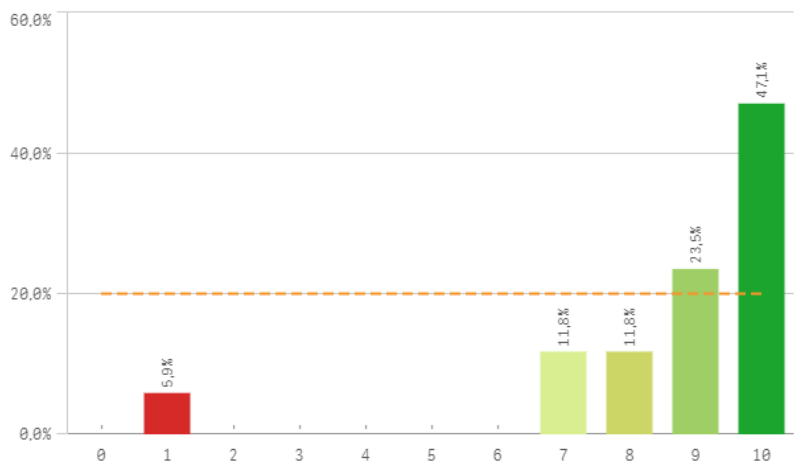

Repetir PDI (fidelidad)

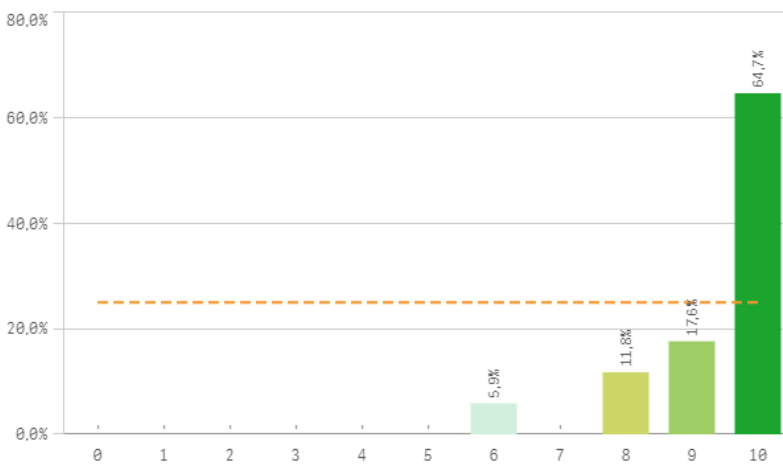

Repetir PDI en la UCM (fidelidad)

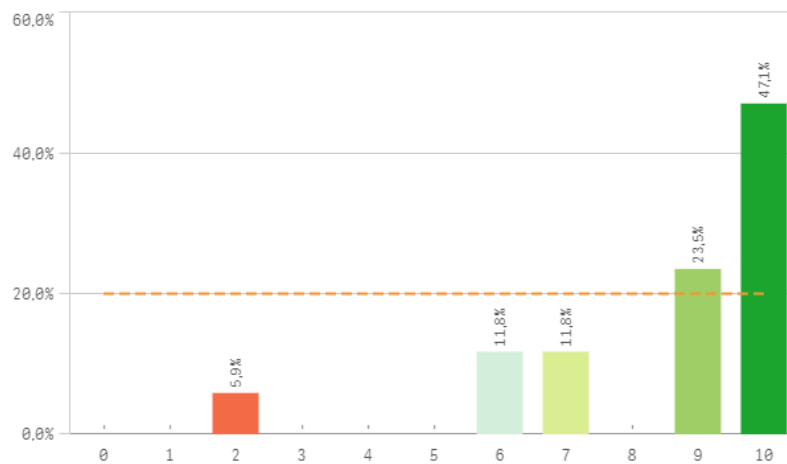

Recomendar titulación (preinscripción)

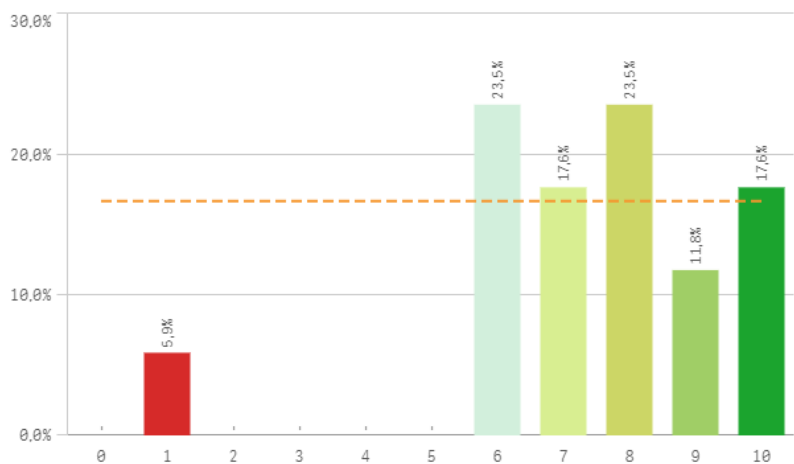

Recomendar estudiar en la UCM (preinscripción)

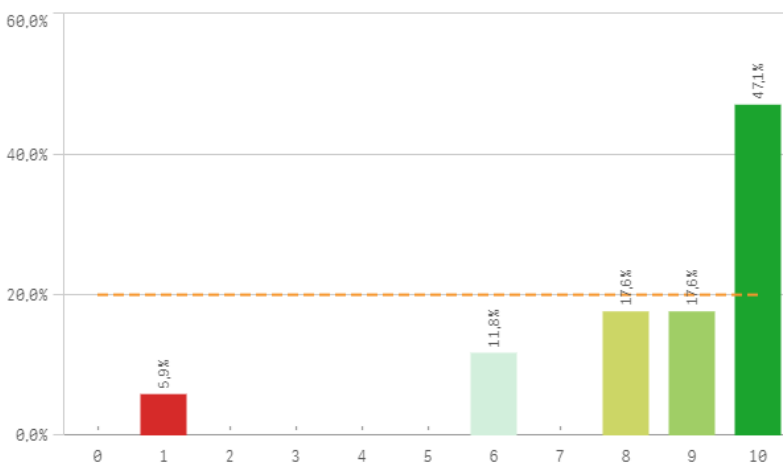

Compromiso	Q	Media	Desv. típica	Mediana	Moda
Repetir PDI		9,4	1,1	10,0	10,0
Repetir docencia en la titulación		8,6	2,2	9,0	10,0
Recomendar estudiar en la UCM		8,5	2,3	9,0	10,0
Repetir PDI en la UCM		8,5	2,2	9,0	10,0
Recomendar titulación		7,4	2,2	8,0	-

Construcción y significado del valor "compromiso":

- * Estudiante comprometido: valora con 9 o más puntos todas las preguntas de fidelidad, prescripción y vinculación.
- * Estudiante neutro: la puntuación que otorga a todas las preguntas de fidelidad, prescripción y vinculación están entre 6 y 9.
- * Estudiante decepcionado: valora con 6 o menos puntos todas las preguntas de fidelidad, prescripción y vinculación.

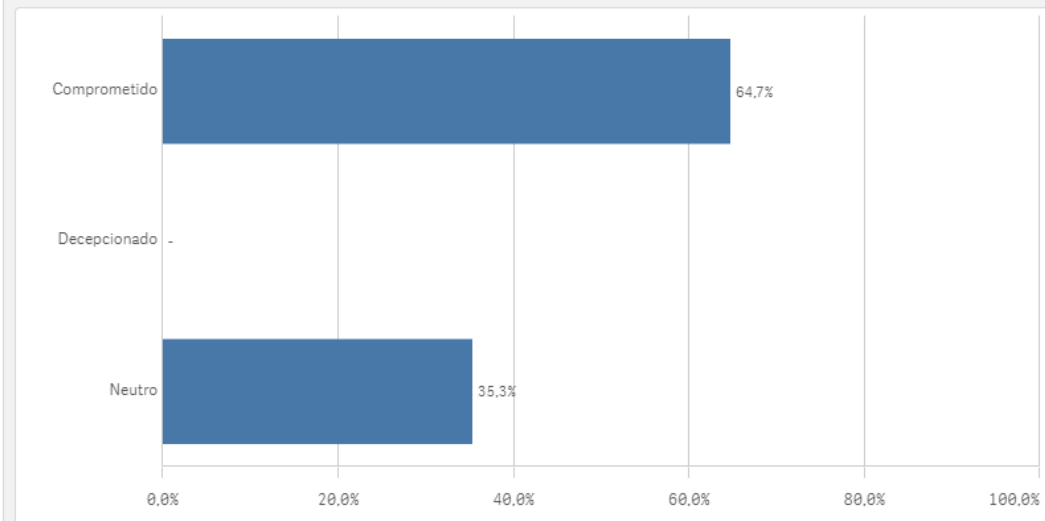
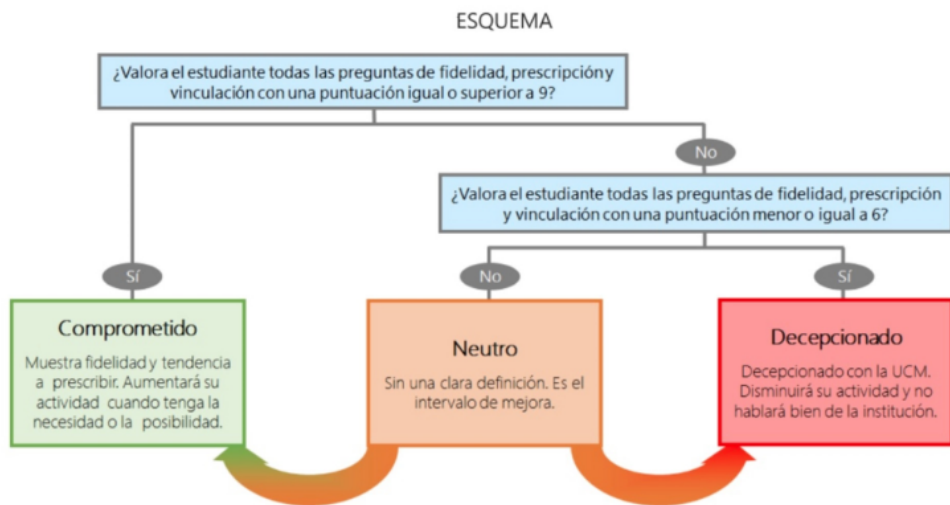



EGRESADOS

*Resultados de las Encuestas de
Satisfacción con la Titulación*

Curso 2021-2022

Grado-Máster Egresados: Características de la muestra I



OFICINA para la CALIDAD

Vicerrectorado de Calidad

UNIVERSIDAD COMPLUTENSE DE MADRID

CURSO: 2021-22

TITULACIÓN: GRADO EN COMUNICACIÓN AUDIOVISUAL

CENTRO: FACULTAD DE CIENCIAS DE LA INFORMACIÓN

Población N

253

%_Participacion

5,9%

Participación n

15

Genero

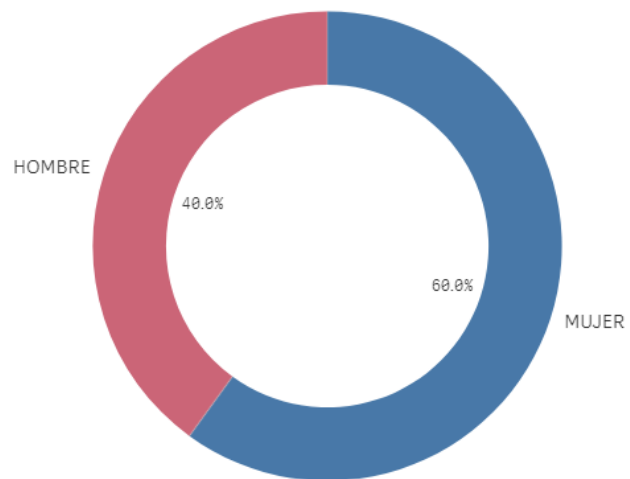

■ MUJER ■ HOMBRE

Edad (años)

(%) Porcentaje por franjas

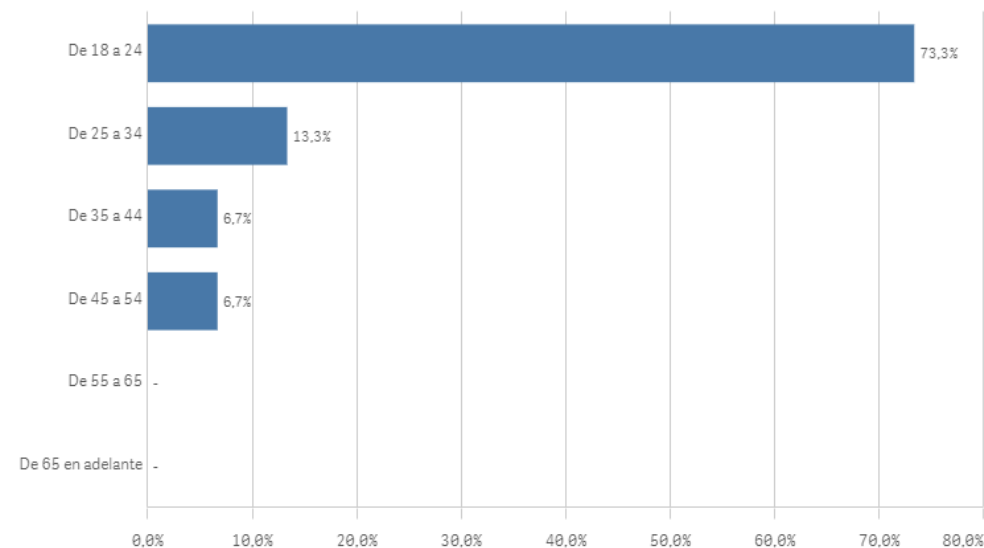

Edad media (años)

26,5

Desviación Típica

6,7

Grado-Máster Egresados: Características de la muestra II

Lugar de residencia

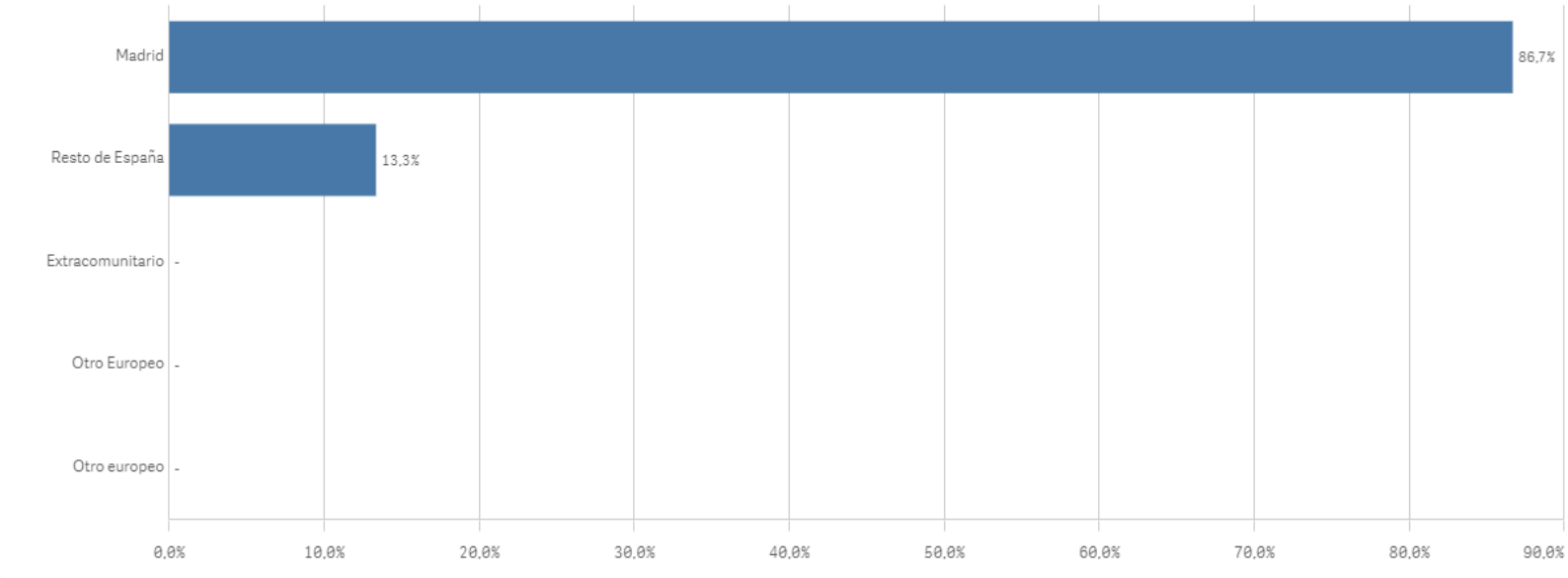

Nacionalidad

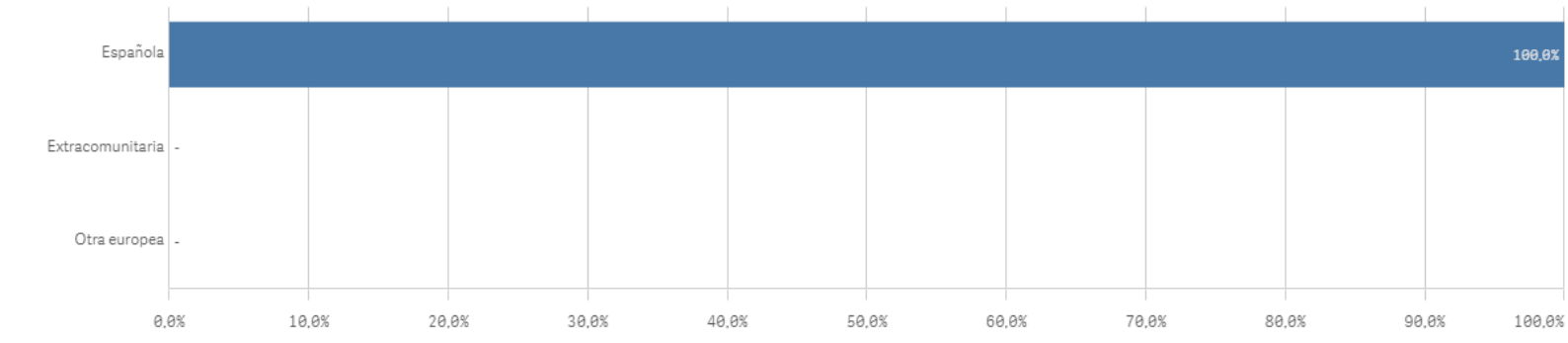

Elegir UCM

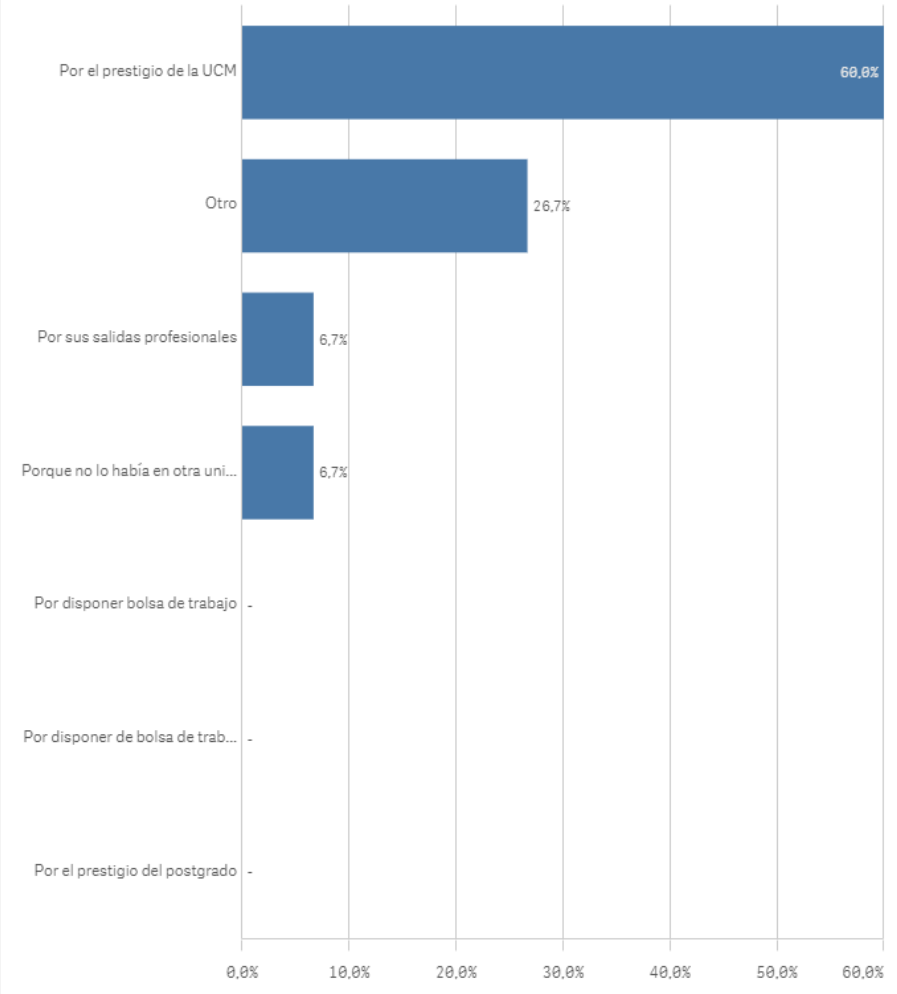

Grado-Máster Egresados: Competencias adquiridas I

Asumir responsabilidades

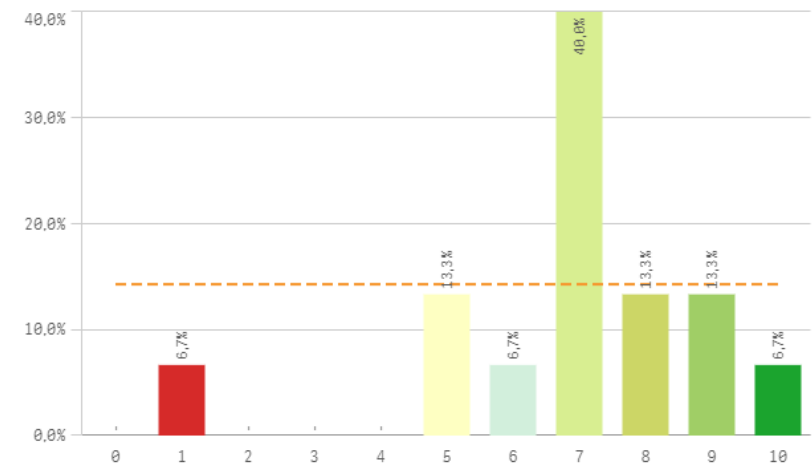

Trabajar en equipo

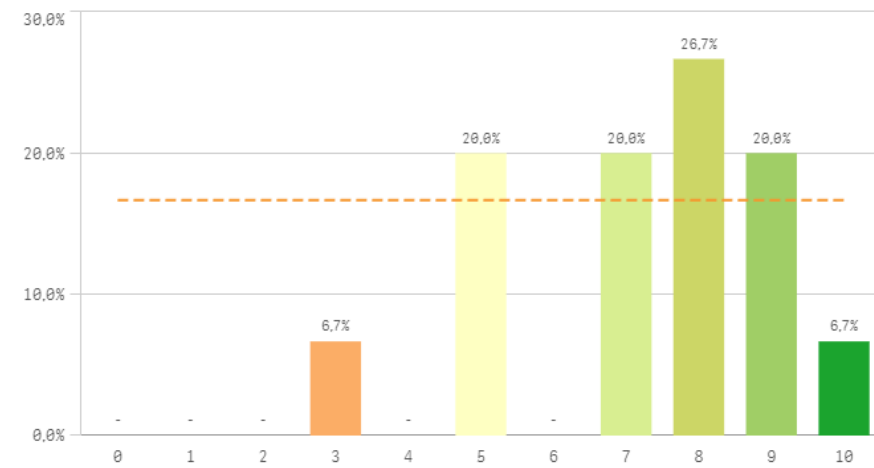

Capacidad técnica para resolución de problemas

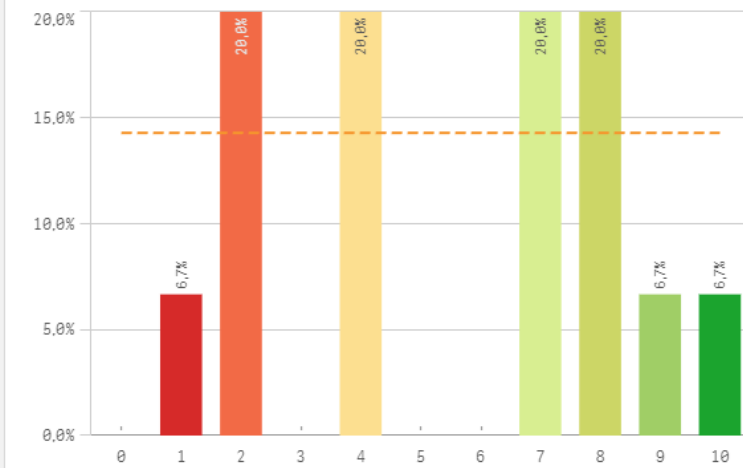

Expresión y comunicación

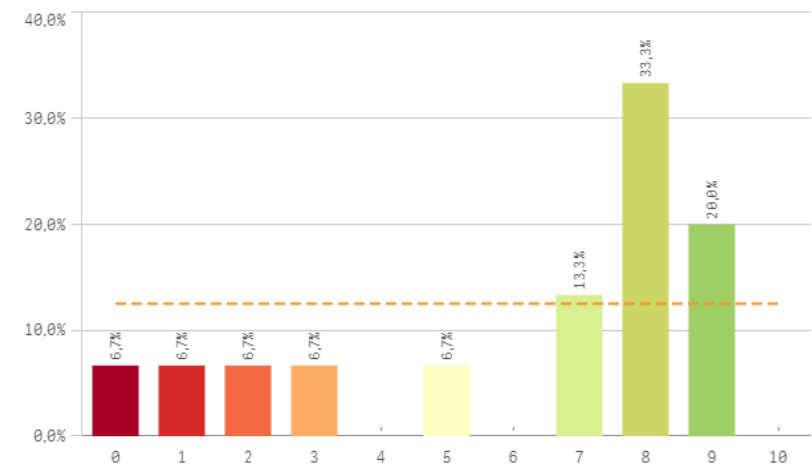

Comunicación bilingüe

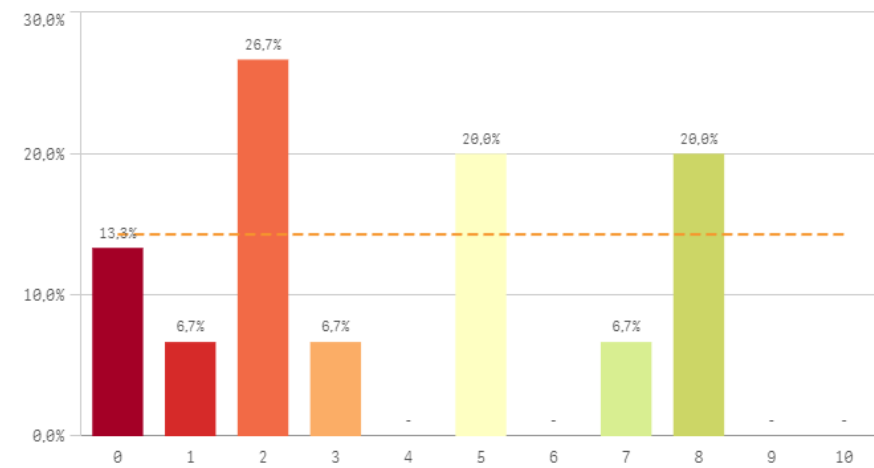

Adaptar nueva situación

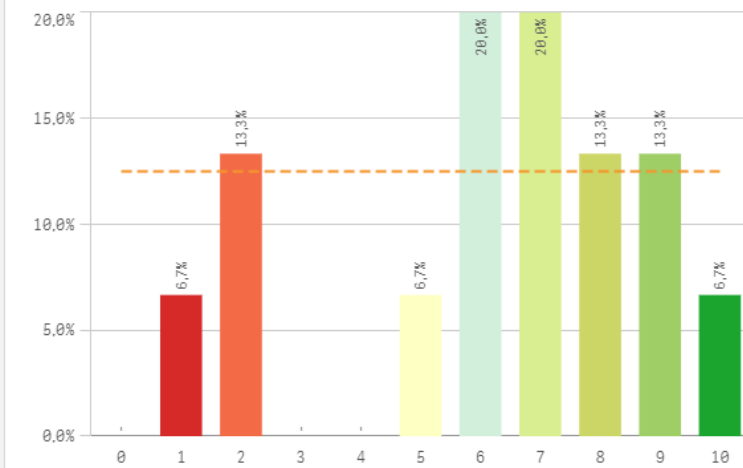

Grado-Máster Egresados: Competencias adquiridas II

Manejar dificultades

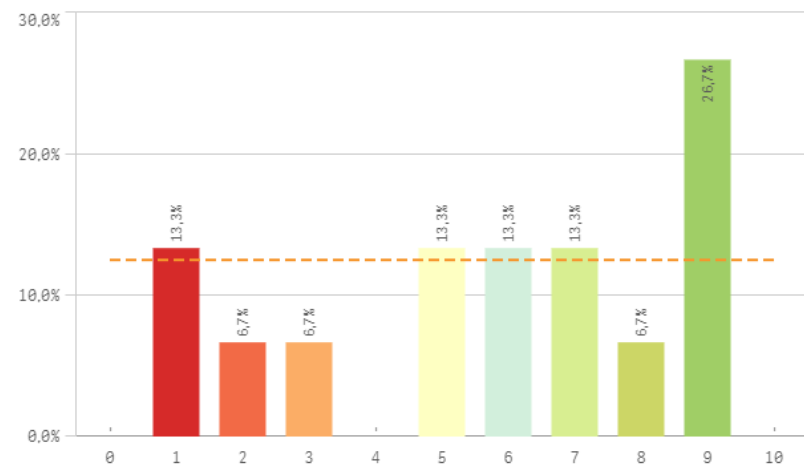

Competencias desarrolladas por la titulación

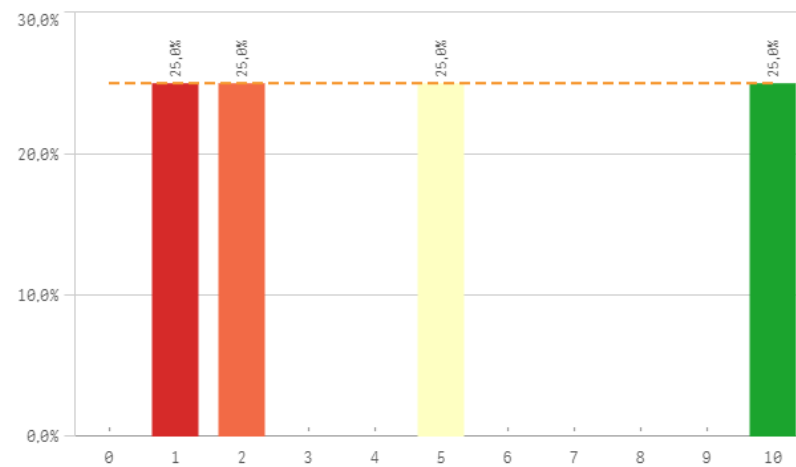

Analizar

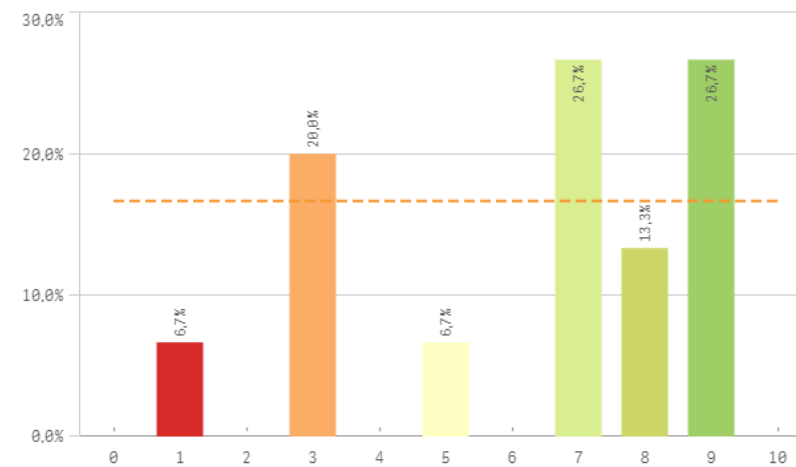

Organizar

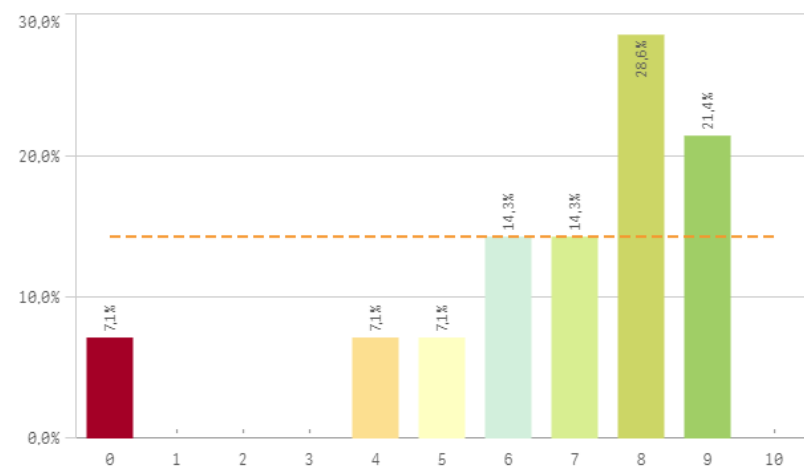

Aprendizaje

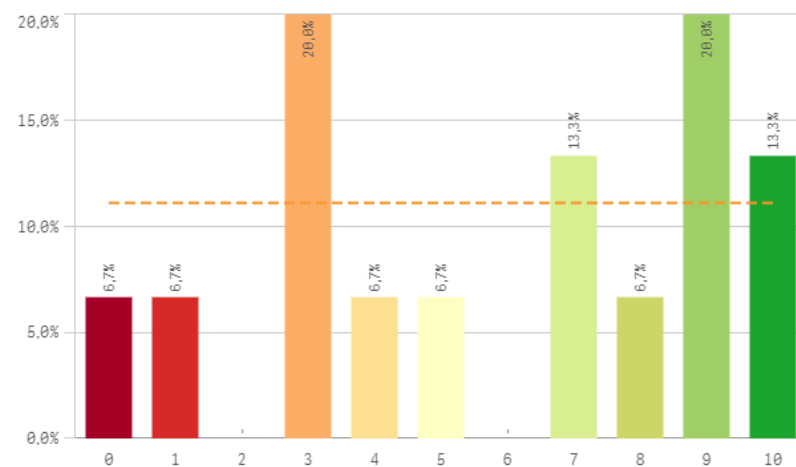

Liderazgo

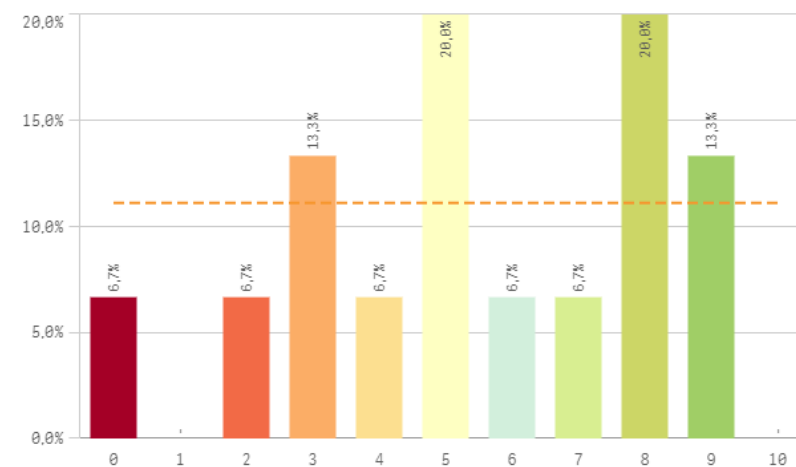

Grado-Máster Egresados: Competencias adquiridas III

Críticas

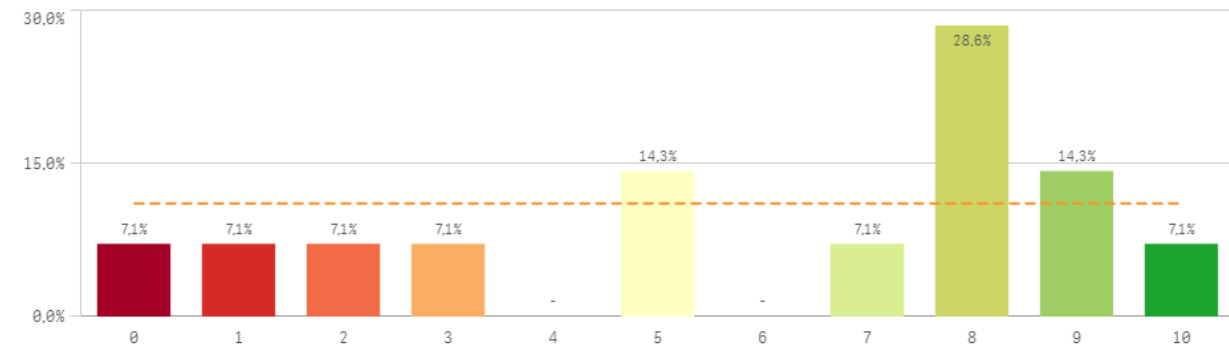

Puntualidad

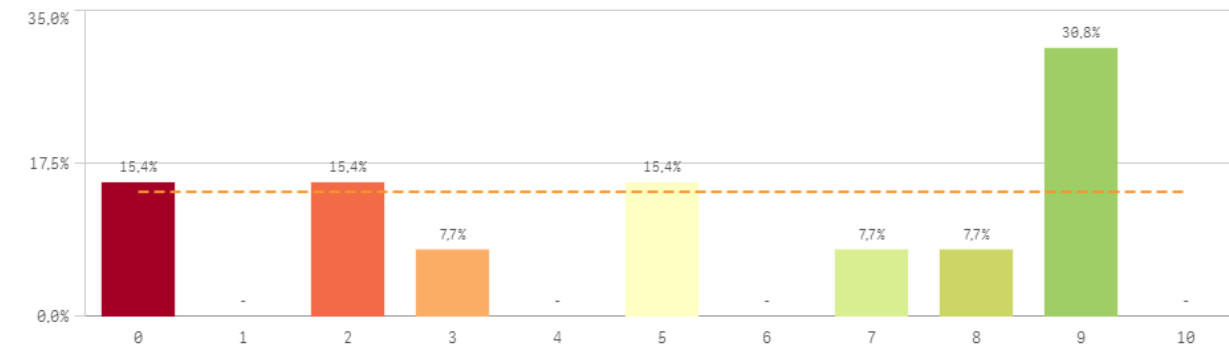

Competencias adquiridas	Q	Media	Desv. típica	Mediana	Moda
Trabajar en equipo		7,2	1,9	8,0	8,0
Asumir responsabilidades		6,9	2,1	7,0	7,0
Organizar		6,7	2,5	7,5	8,0
Analizar		6,3	2,7	7,0	-
Adaptación a nuevas situaciones		6,2	2,7	7,0	-
Expresión y comunicación		6,1	3,1	8,0	8,0
Críticas		5,9	3,3	7,5	8,0
Aprendizaje		5,9	3,4	7,0	-
Manejar dificultades		5,8	2,9	6,0	9,0
Capacidad técnica resolución de problemas		5,5	2,9	7,0	-
Liderazgo		5,5	2,7	5,0	-
Puntualidad		5,2	3,5	5,0	9,0
Competencias desarrolladas en la titulación		4,5	4,0	3,5	-
Comunicación bilingüe		3,9	2,9	3,0	2,0

Fortalezas y debilidades

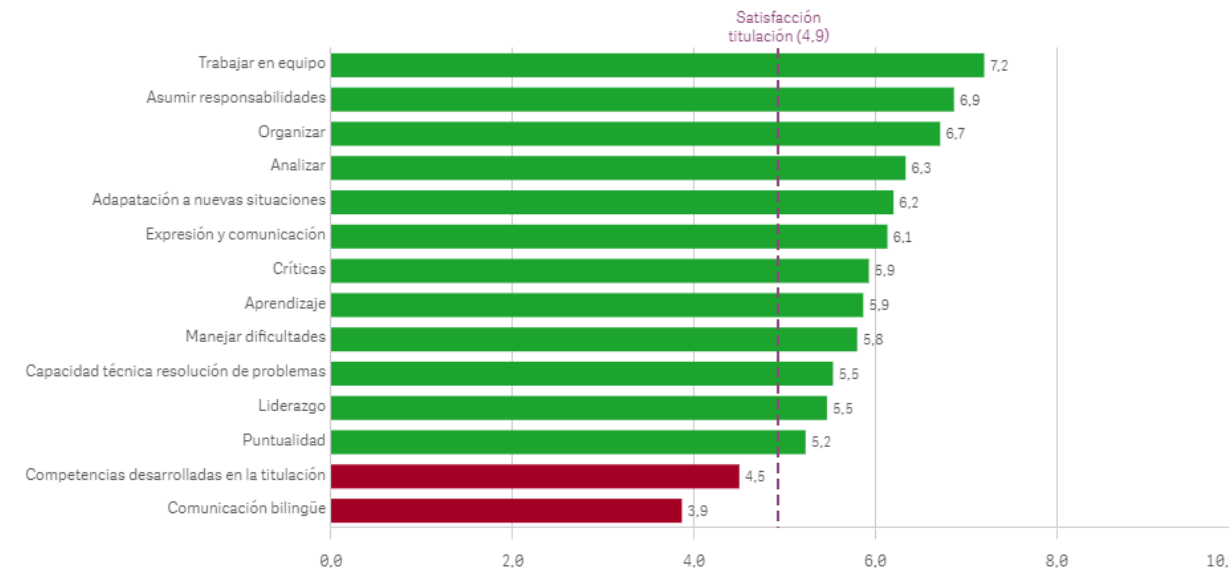

Objetivos claros

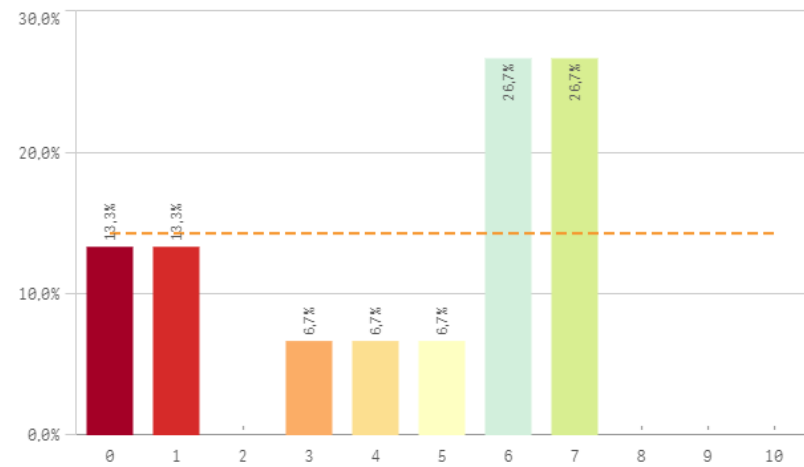

Plan de estudios adecuado

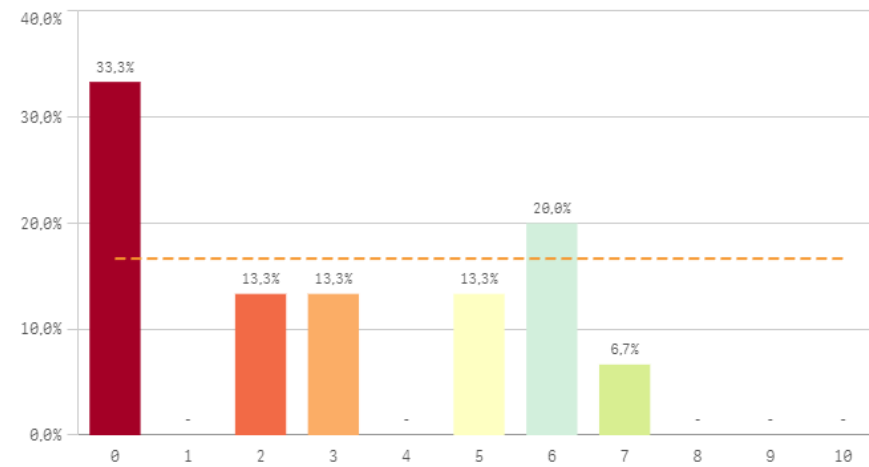

Integración de teoría/práctica

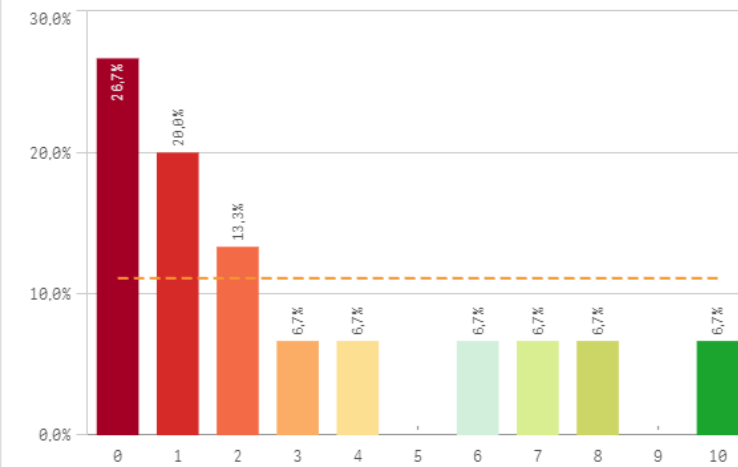

Relación calidad/precio

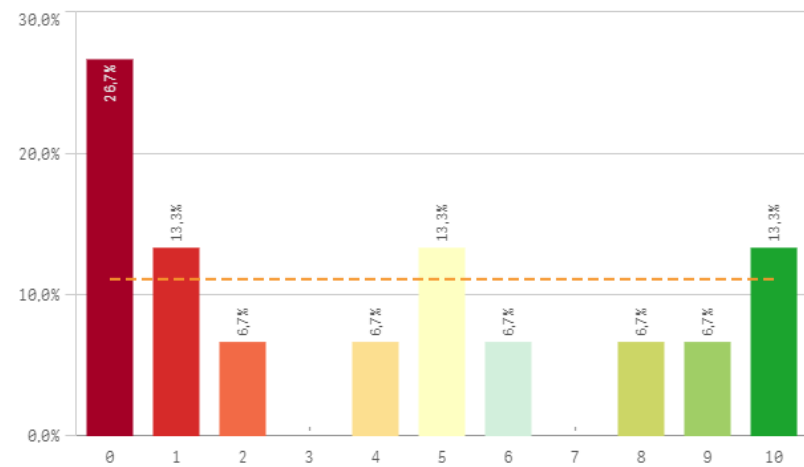

Nivel de dificultad adecuado

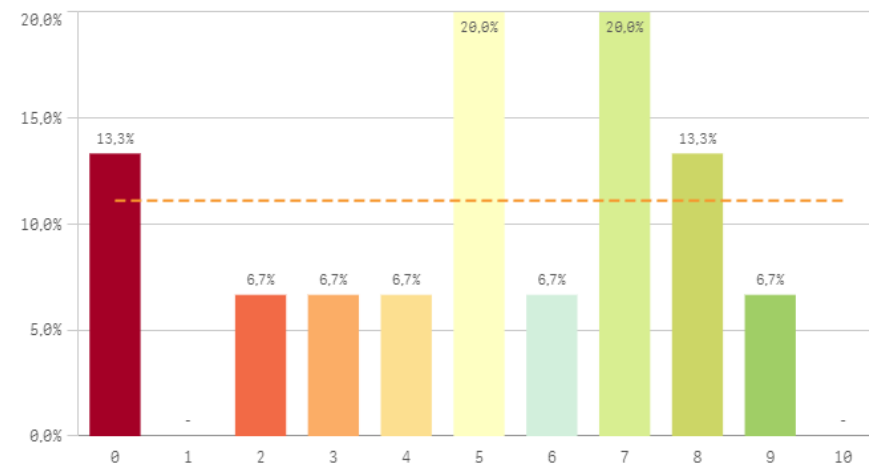

Número de alumnos por aula

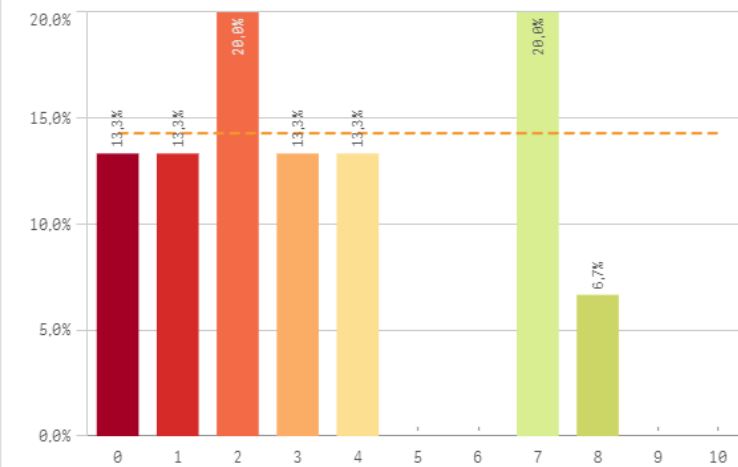

Orientación Internacional

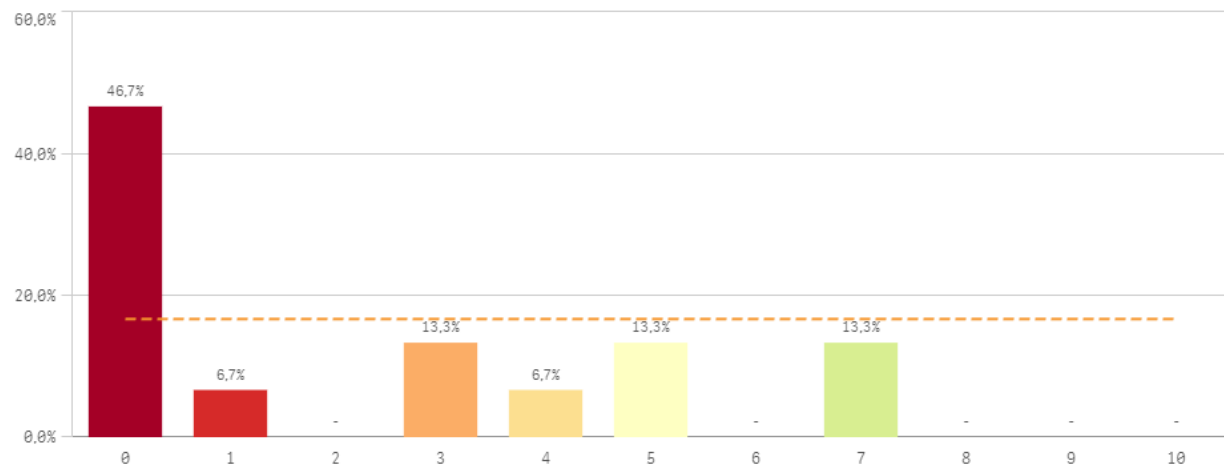

Calificaciones en tiempo adecuado

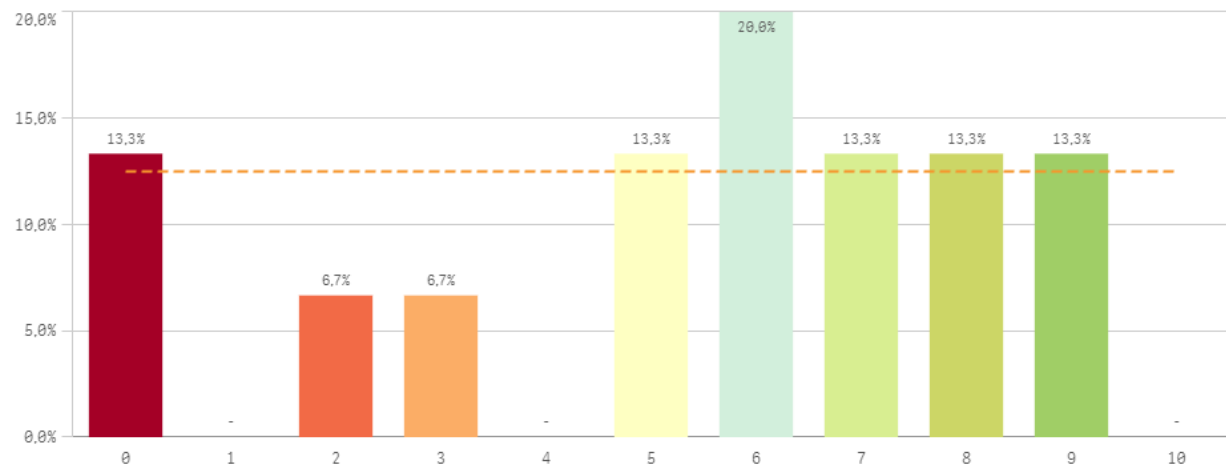

Titulación	Q	Media	Desv. típica	Mediana	Moda
Calificaciones en tiempo adecuado		5,4	2,9	6,0	6,0
Integración teoría/práctica		3,0	3,3	2,0	0,0
Nivel de dificultad adecuado		5,1	2,8	5,0	-
Número de alumnos por aula		3,4	2,7	3,0	-
Objetivos claros		4,4	2,7	6,0	-
Orientación Internacional		2,3	2,7	1,0	0,0
Plan de estudios adecuado		3,0	2,6	3,0	0,0
Relación calidad/precio		4,1	3,8	4,0	0,0

Fortalezas y debilidades

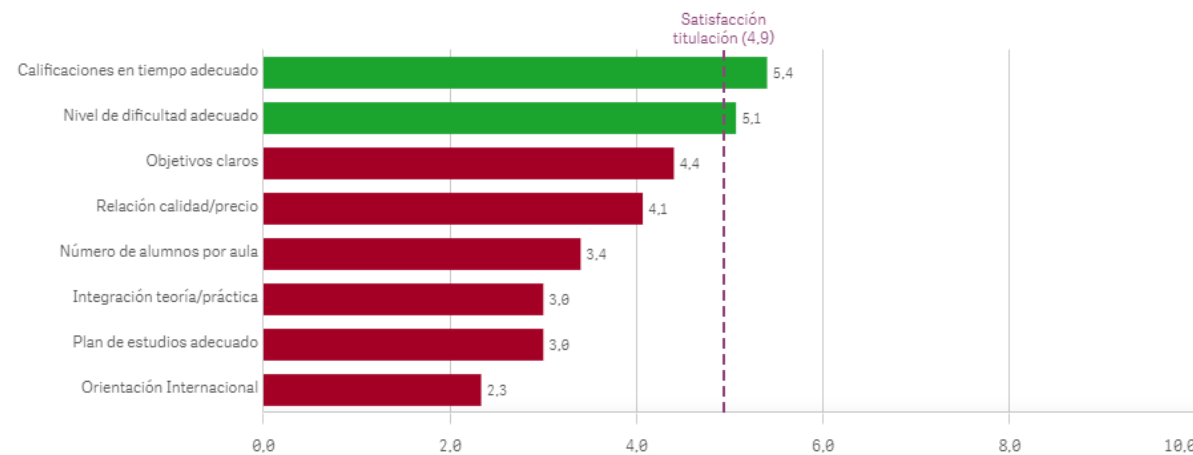

Grado-Máster Egresados: Asignaturas I

Objetivos

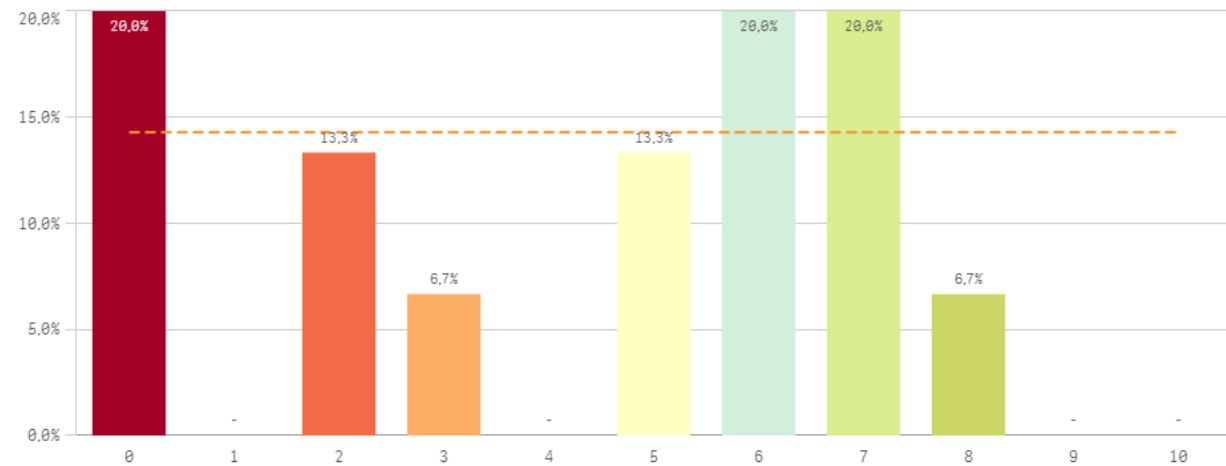

Innovacion

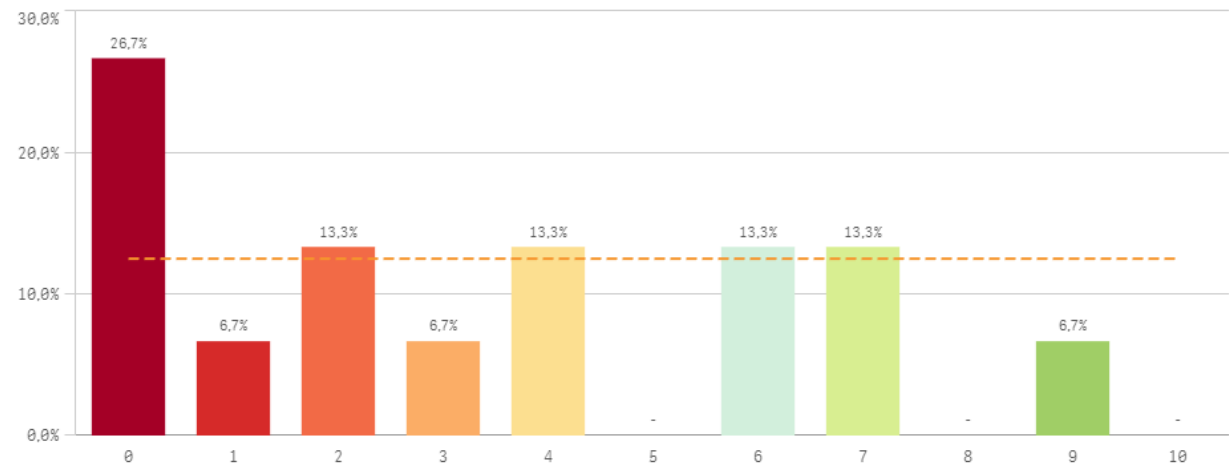

Organizacion

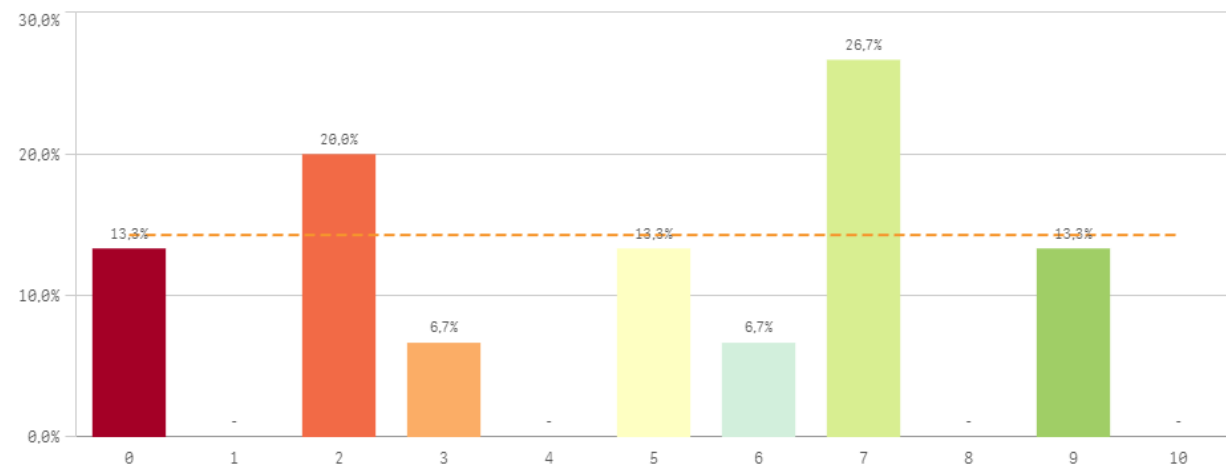

Practicas

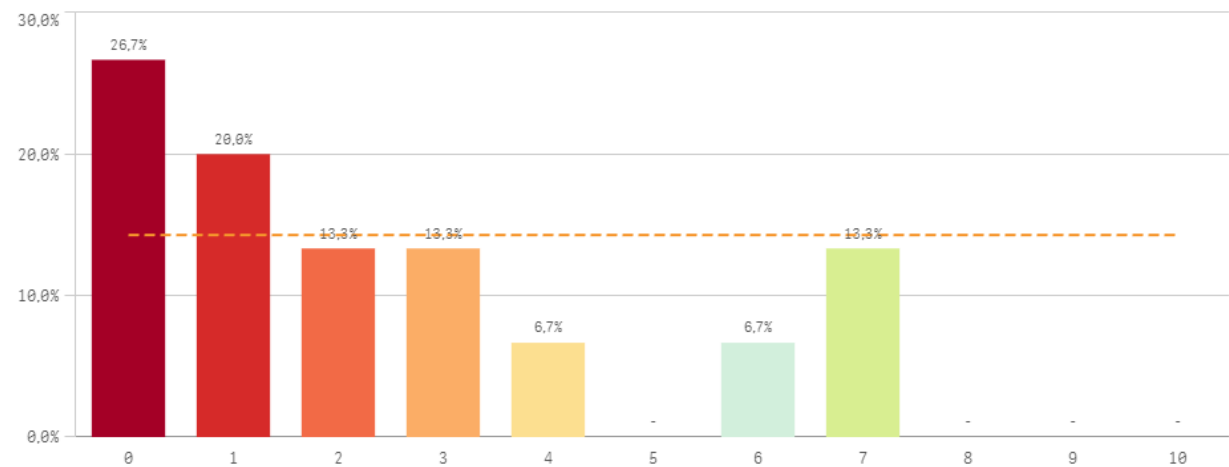

Trabajo no presencial

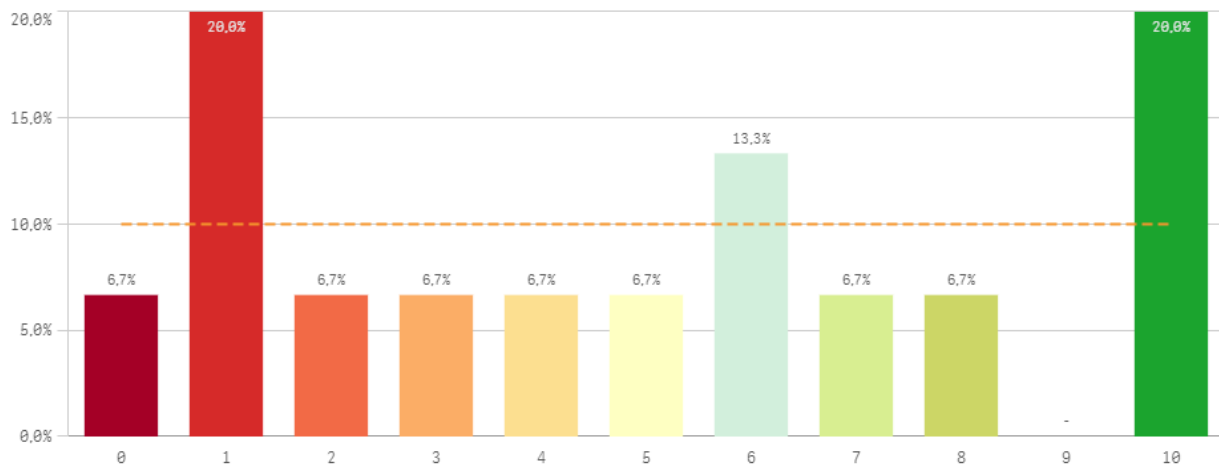

Materiales ofrecidos

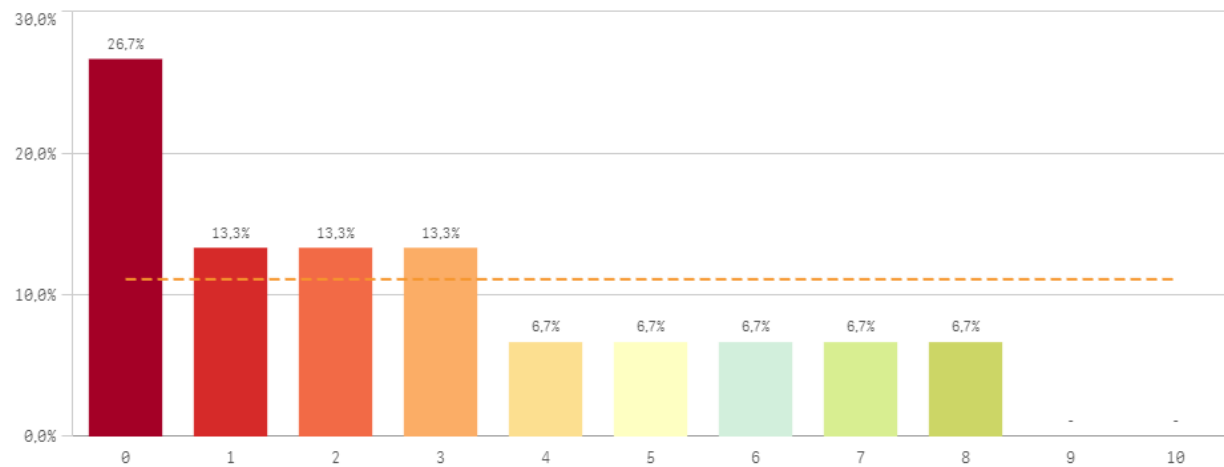

Asignaturas	Q	Media	Desv. típica	Mediana	Moda
Innovación		3,4	3,0	3,0	0,0
Materiales ofrecidos		2,8	2,7	2,0	0,0
Objetivos		4,3	2,8	5,0	-
Organización		4,7	3,0	5,0	7,0
Prácticas		2,5	2,5	2,0	0,0
Trabajo no presencial		4,9	3,6	5,0	-

Fortalezas y debilidades

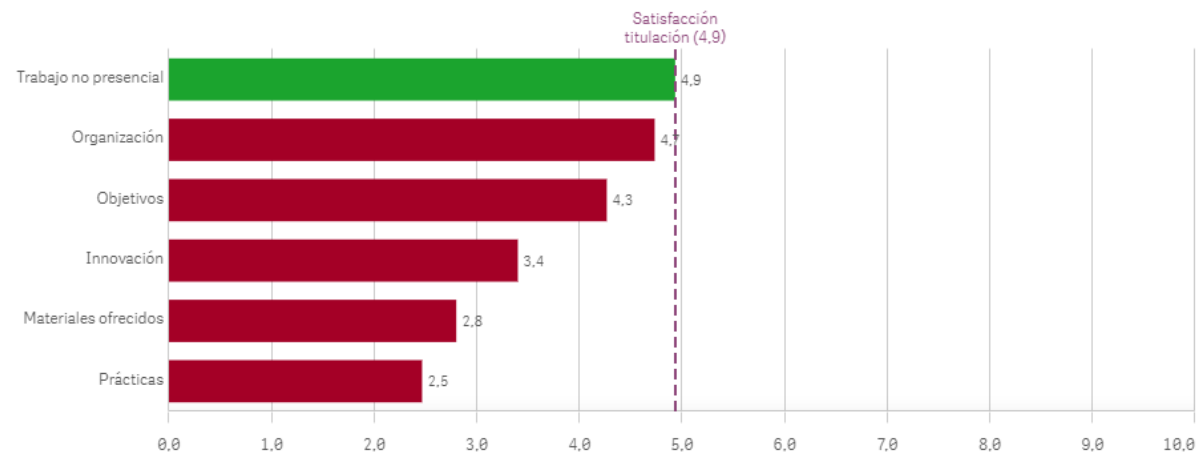

Grado-Máster Egresados: Formación y estancia en el extranjero I

Competencias relacionadas

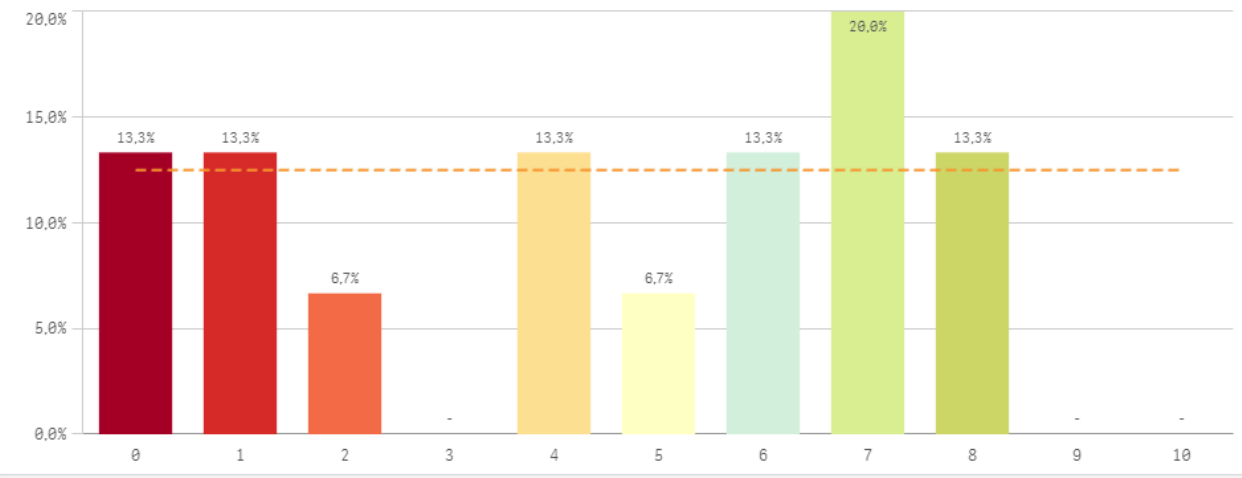

Acceso al mundo laboral

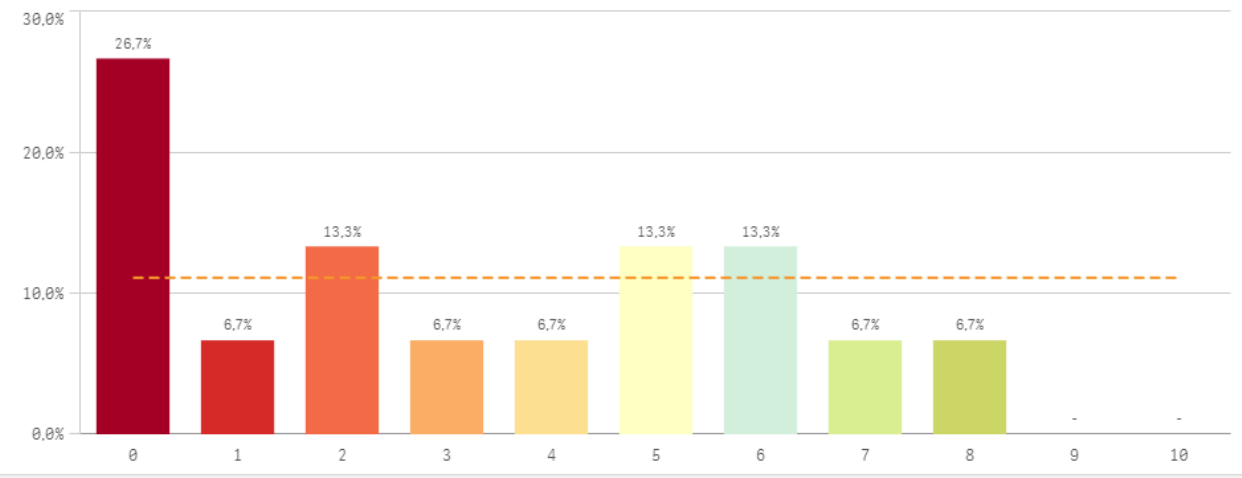

Acceso al mundo de la investigación

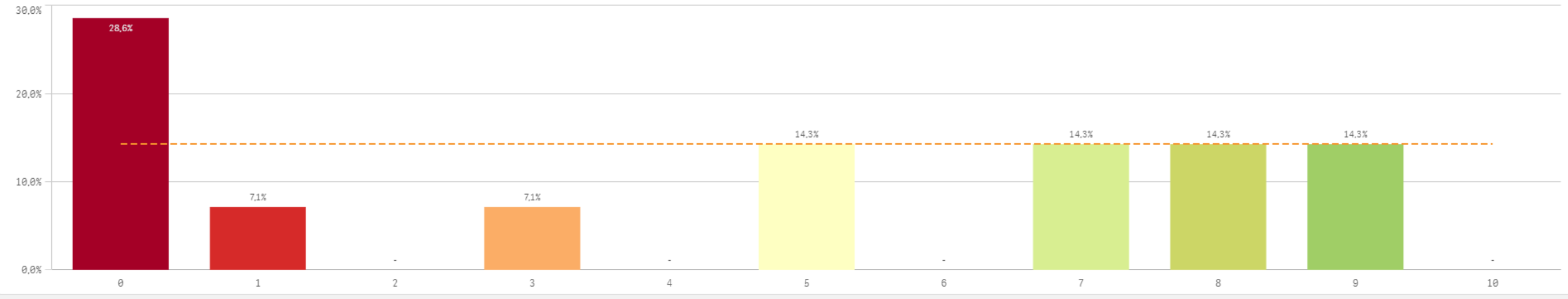

Estancia en el extranjero

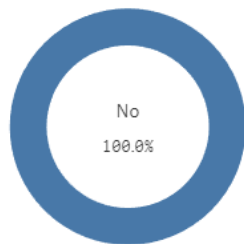

■ No

Si

0

No

15

Mejora en la insercion laboral por estancia en el extranjero

El gráfico no se muestra porque solo contiene valores indefinidos.

Formación y estancia en el extranjero	Q	Media	Desv. típica	Mediana	Moda
Acceso al mundo de la investigación		4,4	3,7	5,0	0,0
Competencias relacionadas		4,4	2,9	5,0	7,0
Acceso al mundo laboral		3,3	2,8	3,0	0,0
Mejora laboral por estancia en el extranjero	-	-	-	-	-

Fortalezas y debilidades

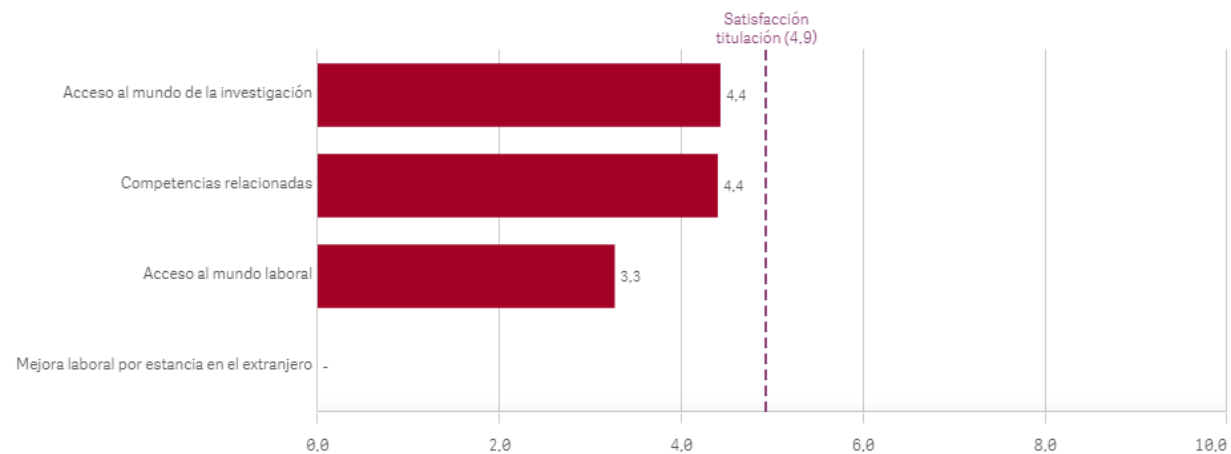

Recursos y medios

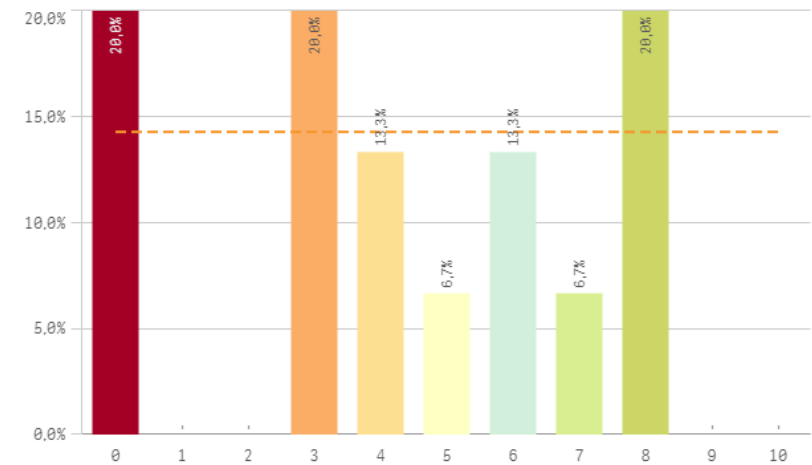

Actividades complementarias

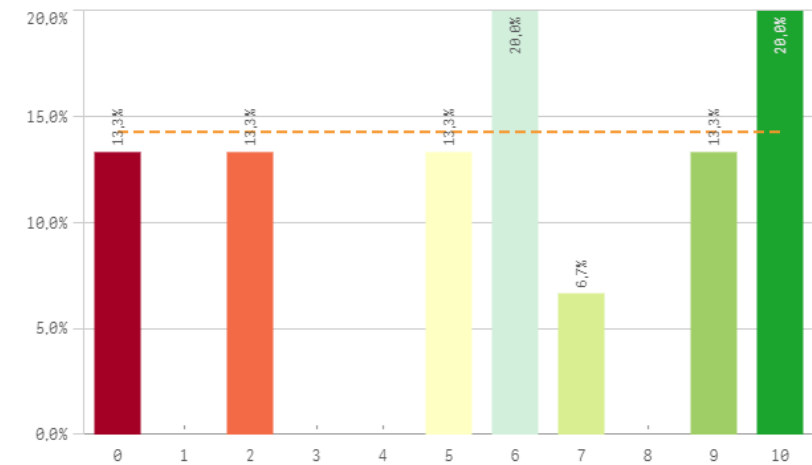

Atención al estudiante

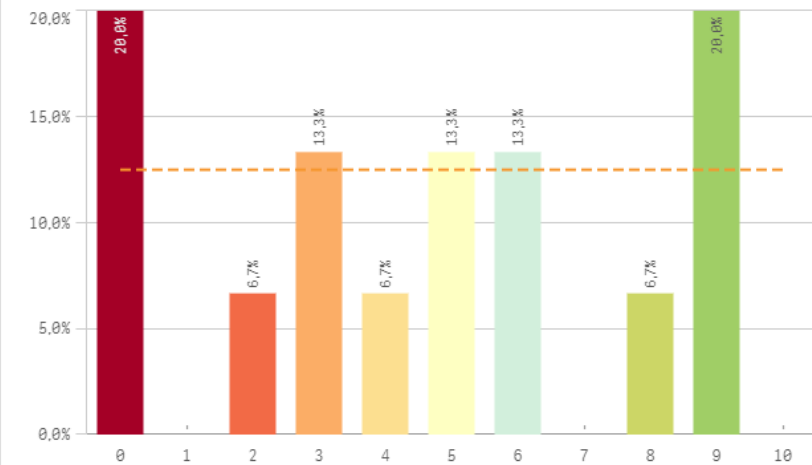

Prestigio UCM

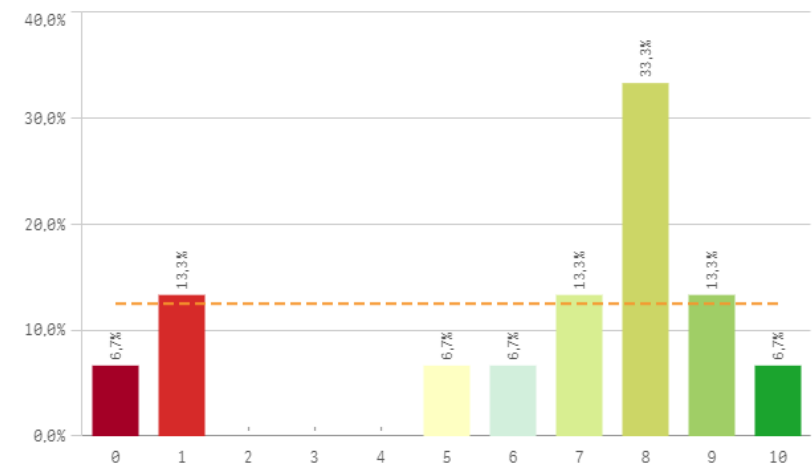

UCM	Q	Media	Desv. típica	Mediana	Moda
Prestigio UCM		6,3	3,2	8,0	8,0
Activ. complementarias		5,8	3,5	6,0	-
Atención al estudiante		4,6	3,3	5,0	-
Recursos y medios		4,3	2,9	4,0	-

Fortalezas y debilidades

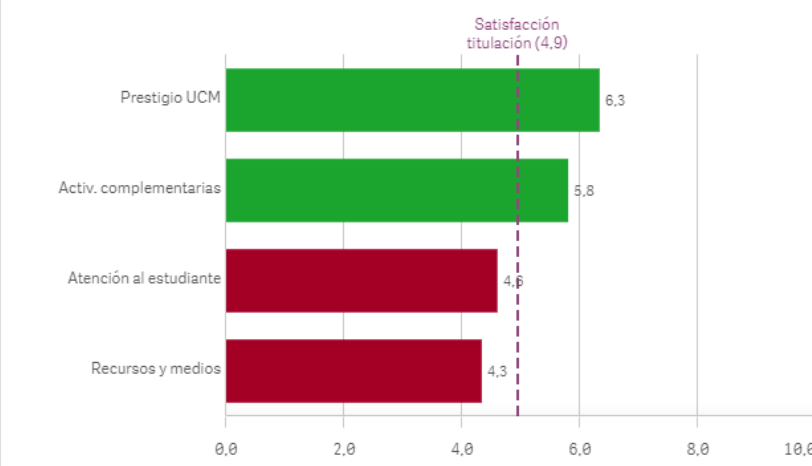

Grado-Máster Egresados: Satisfacción I

Satisfacción de la titulación

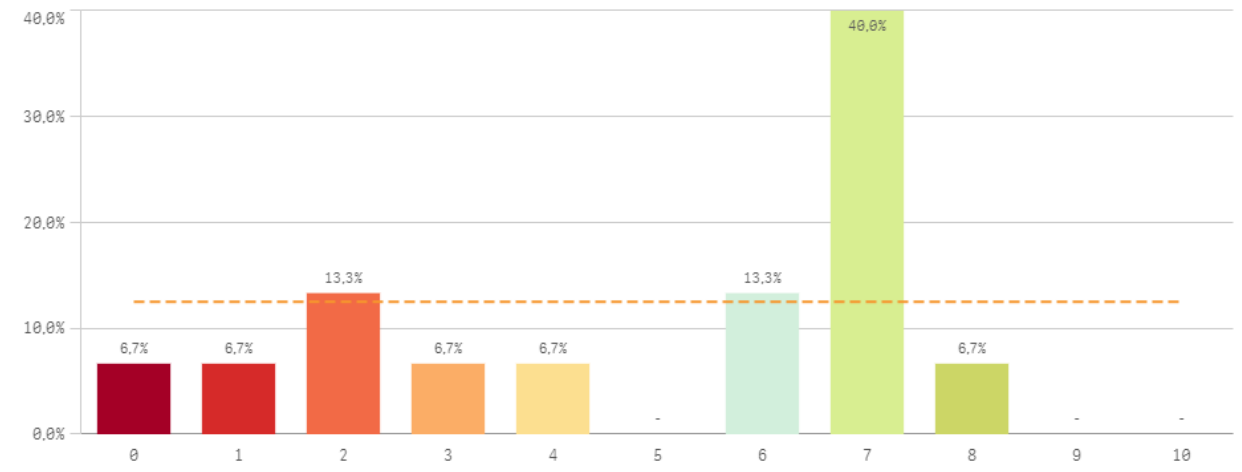

Expectativas titulación

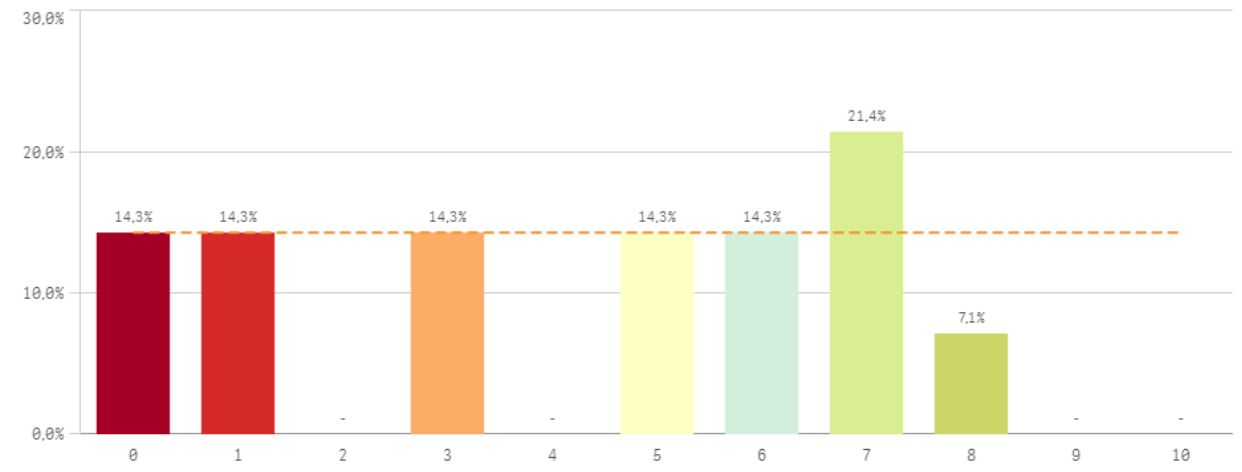

Satisfacción UCM

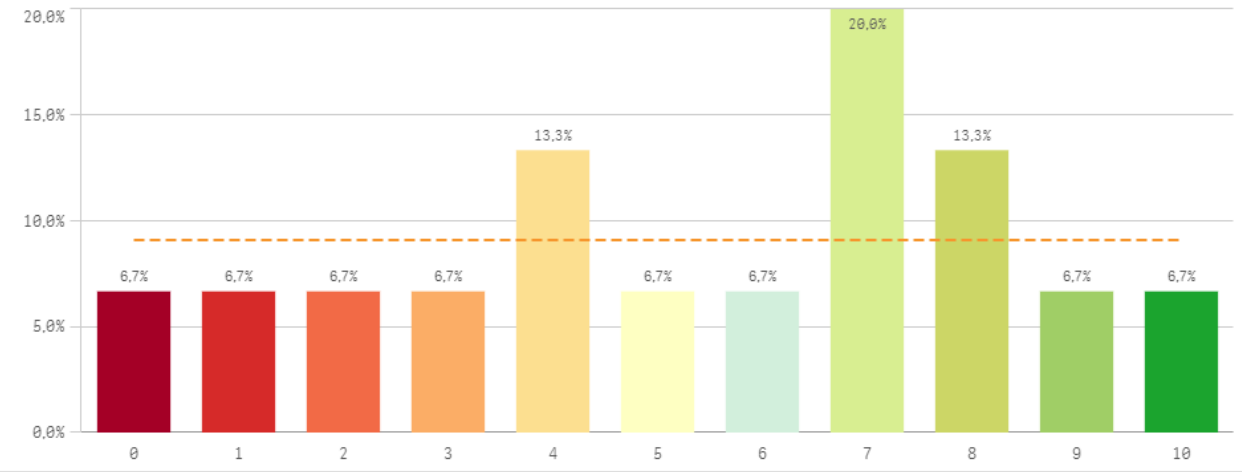

Satisfacción de la formación

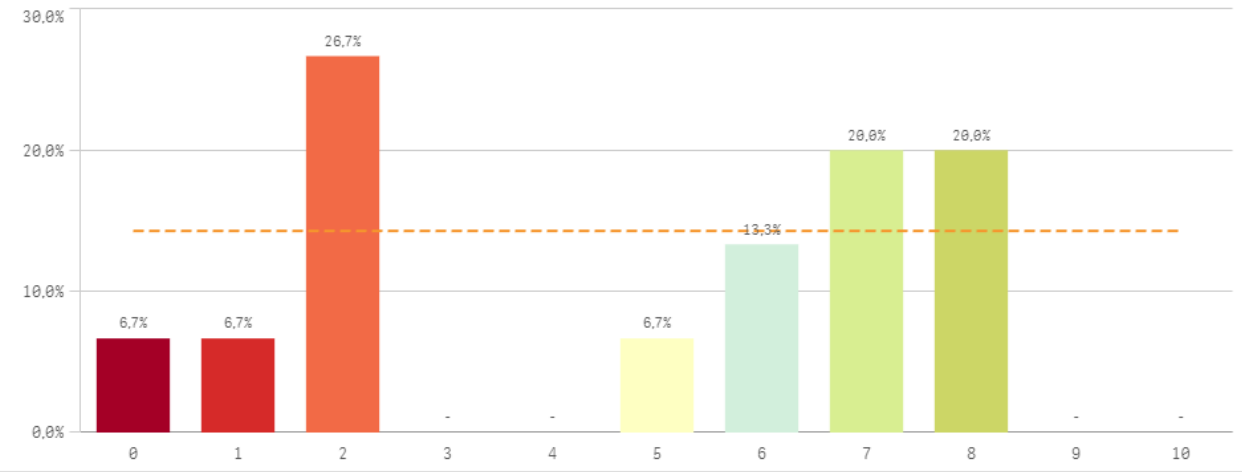

Satisfacción de las instalaciones de docencia

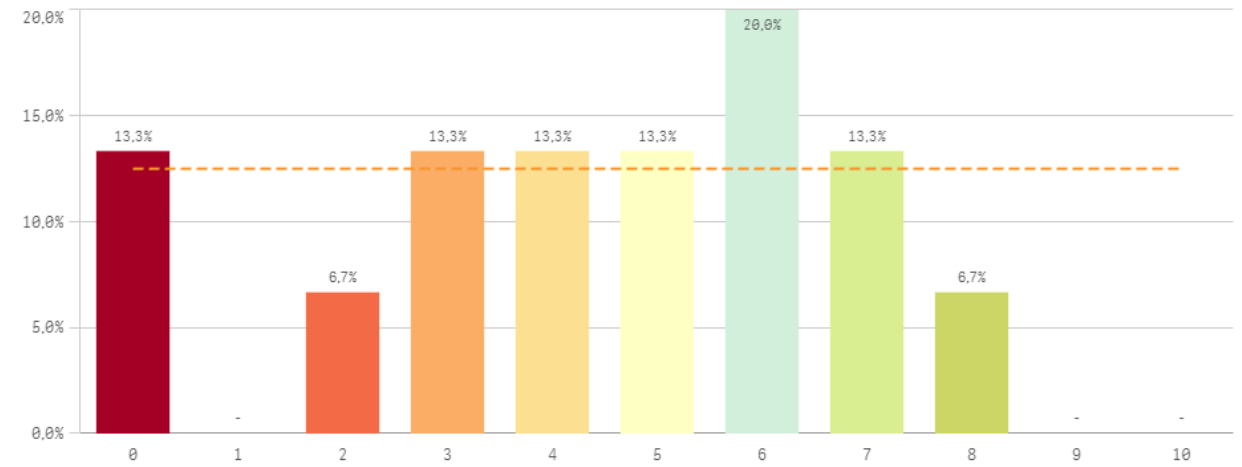

Orgullo estudiante UCM

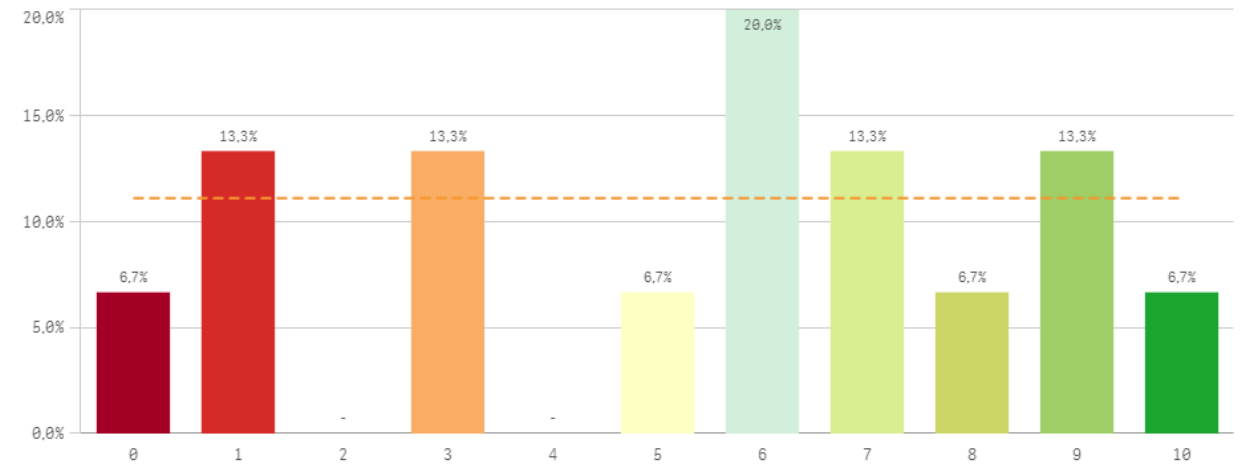

Satisfacción	Q	Media	Desv. típica	Mediana	Moda
Orgullo estudiante UCM		5,4	3,2	6,0	6,0
Satisfacción UCM		5,4	3,0	6,0	7,0
Satisfacción formación		4,7	2,9	6,0	2,0
Satis. instalaciones de docencia		4,4	2,4	5,0	6,0
Expectativas titulación		4,2	2,8	5,0	7,0

Fortalezas y debilidades

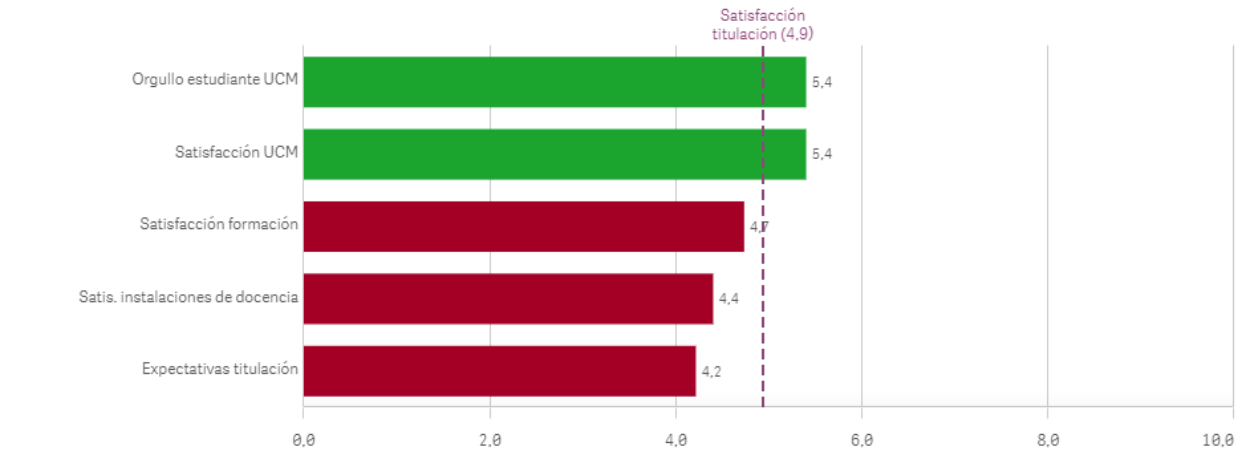

Repetir estudios superiores (fidelidad)

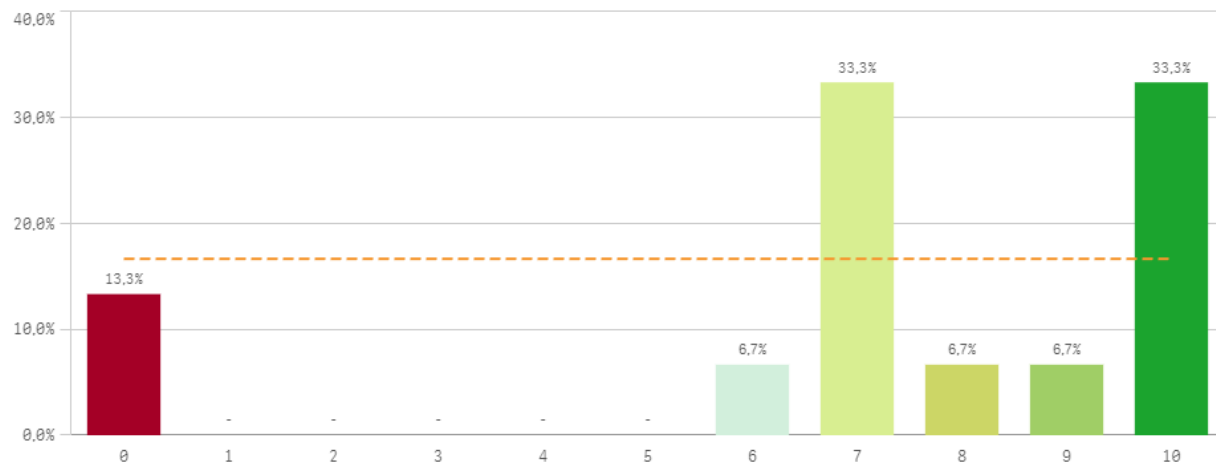

Repetir titulación (fidelidad)

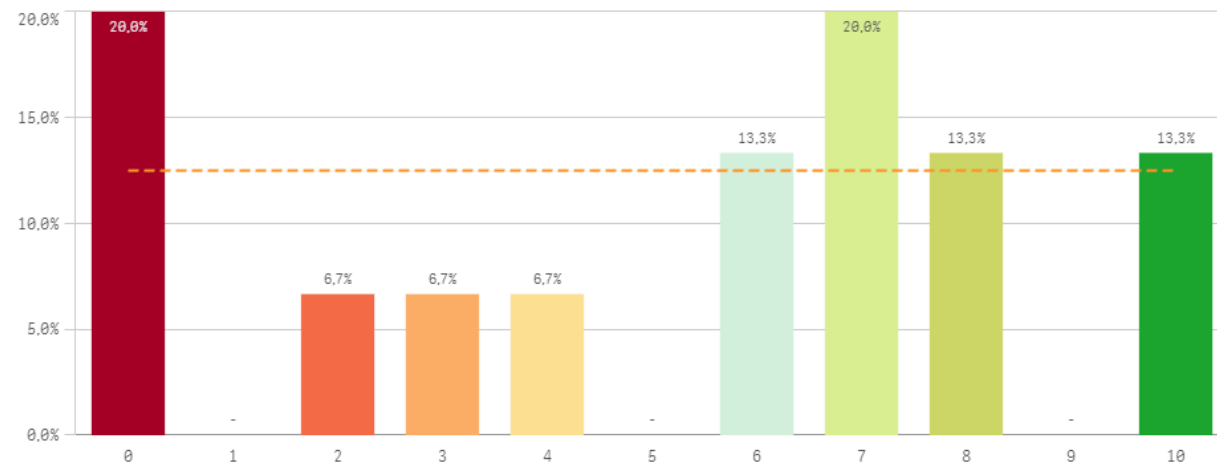

Repetir en la UCM (fidelidad)

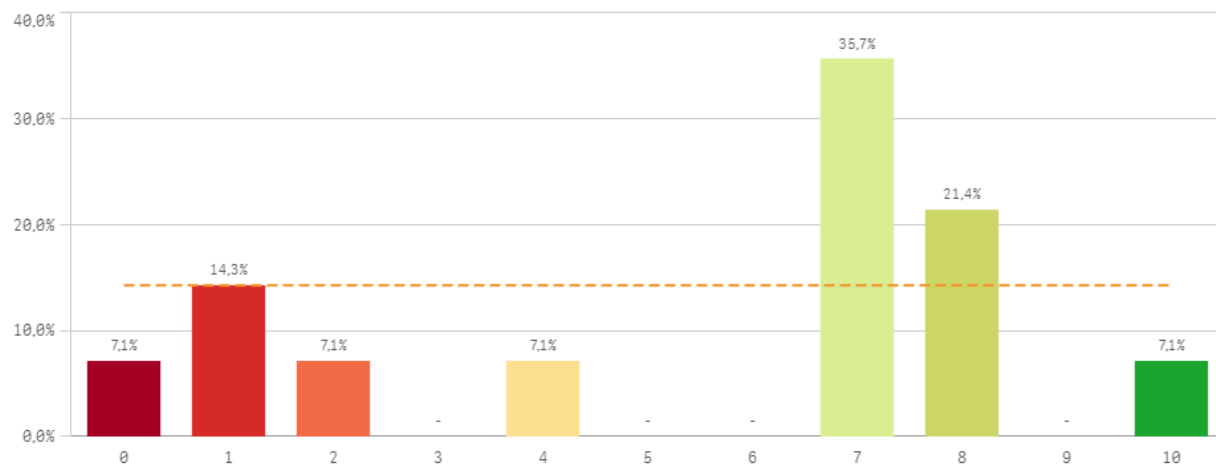

Compromiso	Q	Media	Desv. típica	Mediana	Moda
Repetir estudios superiores		7,2	3,3	7,0	-
Repetir en la UCM		5,5	3,2	7,0	7,0
Recomendar la UCM		5,5	3,3	6,0	6,0
Seguir en la misma titulación		5,3	3,6	5,0	9,0
Repetir titulación		5,2	3,5	6,0	-
Recomendar titulación		3,9	2,9	5,0	-
Seguir en la UCM		3,7	2,8	3,0	-

Recomendar titulación (prescripción)

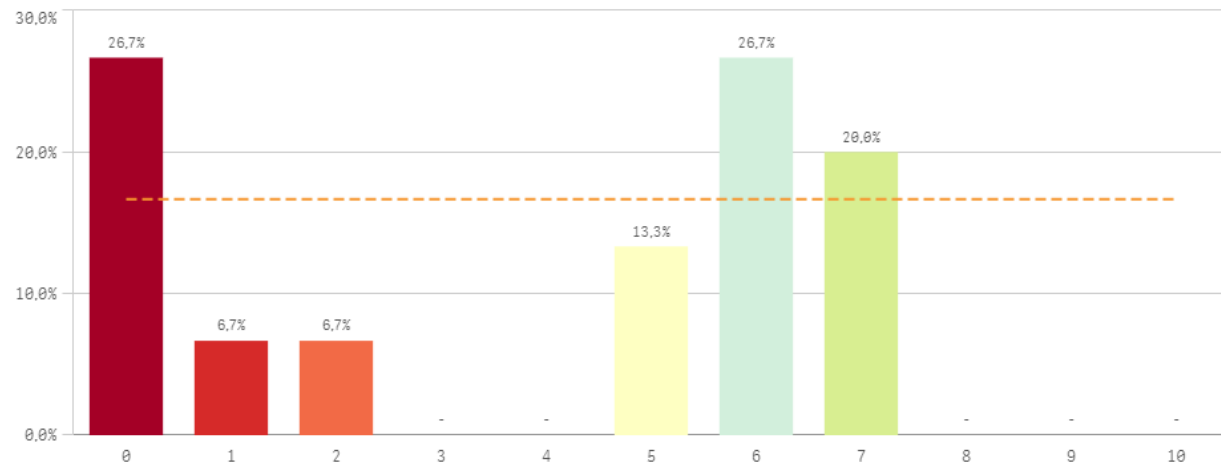

Recomendar la UCM (prescripción)

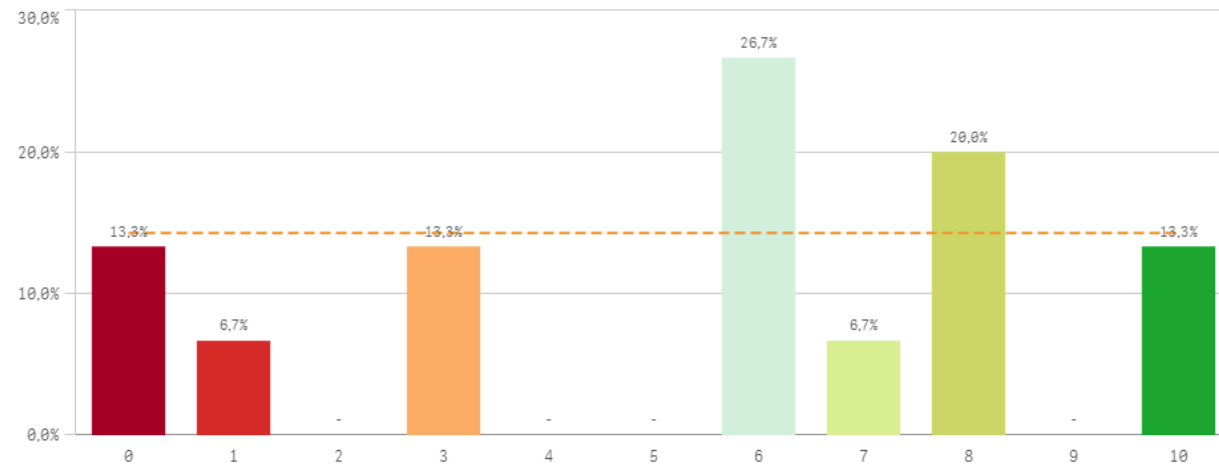

Seguir en la misma titulación (vinculación)

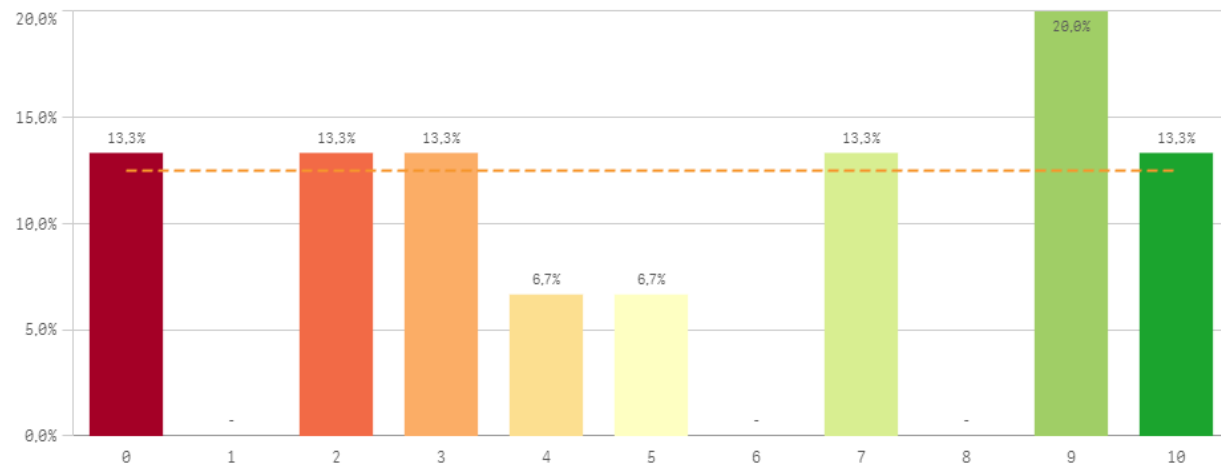

Seguir en la UCM (vinculación)

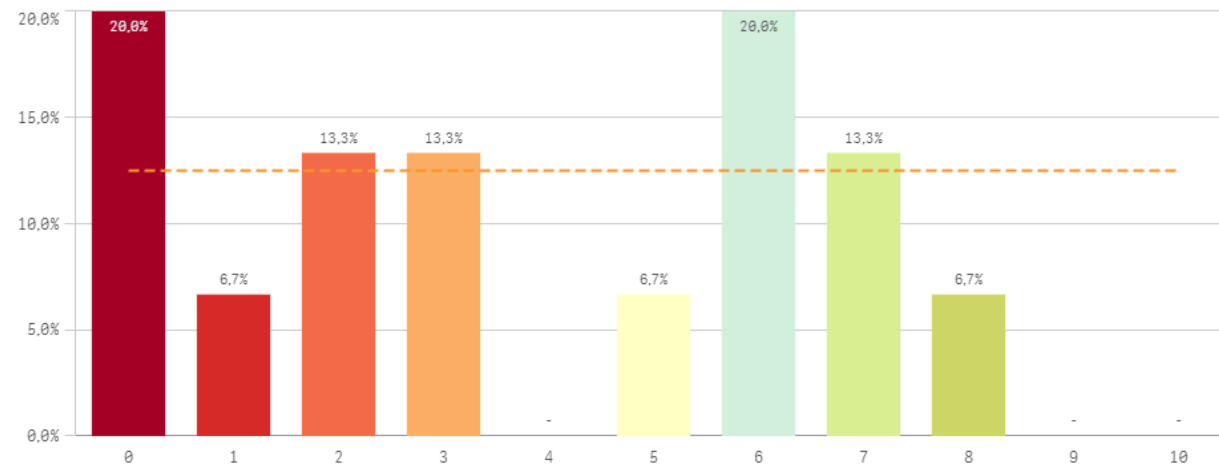

Construcción y significado del valor "compromiso":

- * Estudiante comprometido: valora con 9 o más puntos todas las preguntas de fidelidad, prescripción y vinculación.
- * Estudiante neutro: la puntuación que otorga a todas las preguntas de fidelidad, prescripción y vinculación están entre 6 y 9.
- * Estudiante decepcionado: valora con 6 o menos puntos todas las preguntas de fidelidad, prescripción y vinculación.

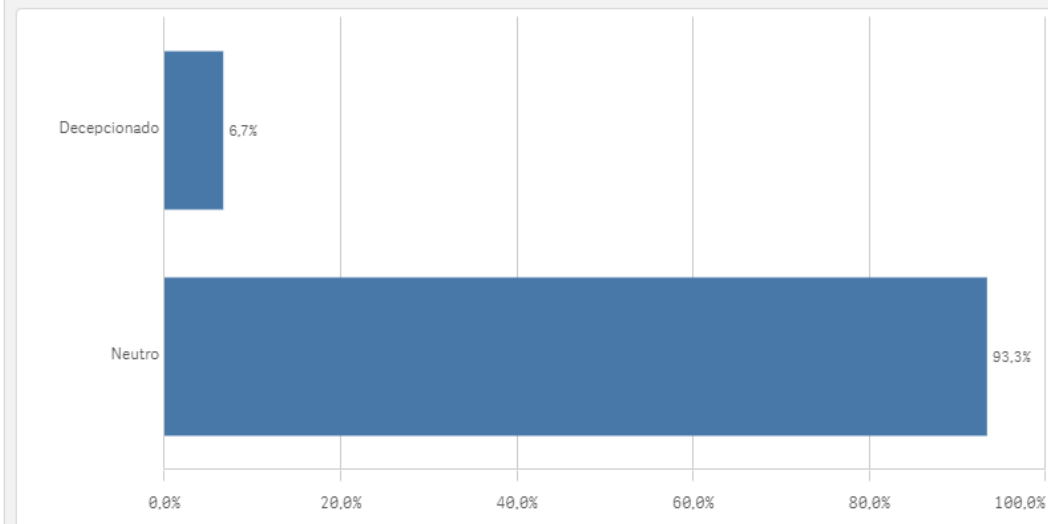
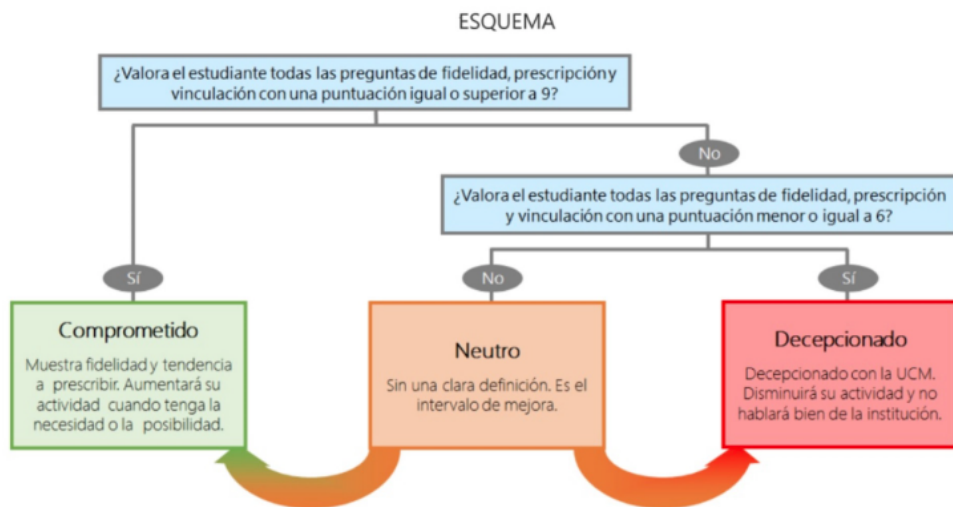



PERSONAL DE ADMINISTRACIÓN Y SERVICIOS

*Resultados de las Encuestas de
Satisfacción con la Titulación*

Curso 2021-2022



OFICINA para la CALIDAD

Vicerrectorado de Calidad

UNIVERSIDAD COMPLUTENSE DE MADRID

CURSO: 2021-22

CENTRO: FACULTAD DE CIENCIAS DE LA INFORMACIÓN

Población N

85

%_Participacion

7,1%

Participación n

6

Edad (años)

(%) Porcentaje por franjas

El gráfico no se muestra porque solo contiene valores indefinidos.

Genero

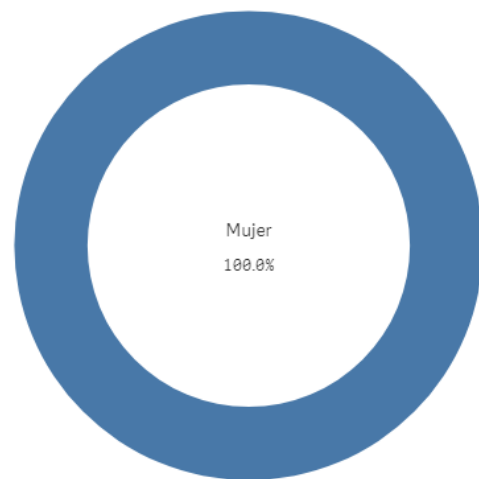

■ Mujer

Edad media (años)

-

Desviación típica

-

Jornada de trabajo



■ A tiempo completo

Tipo de contrato PAS

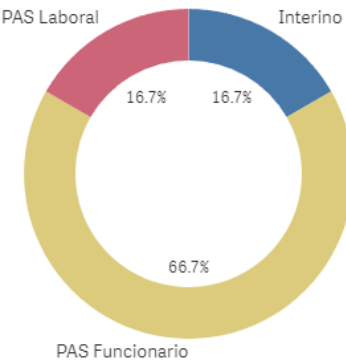

■ Interino ■ PAS Funcionario ■ PAS Laboral

Experiencia laboral (años)

(%) Porcentaje por franjas

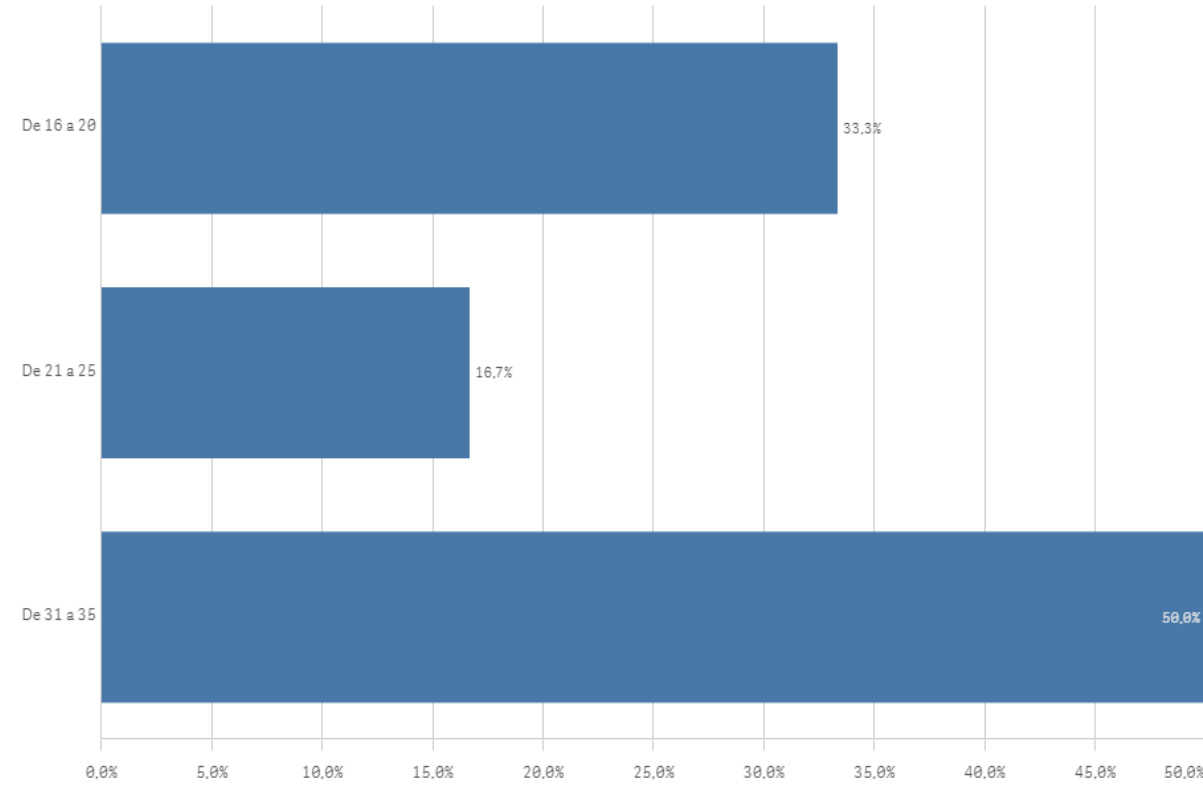

Experiencia media (años) 26,7

Desviación Típica 6,6

Información sobre las titulaciones para el desarrollo de sus labores

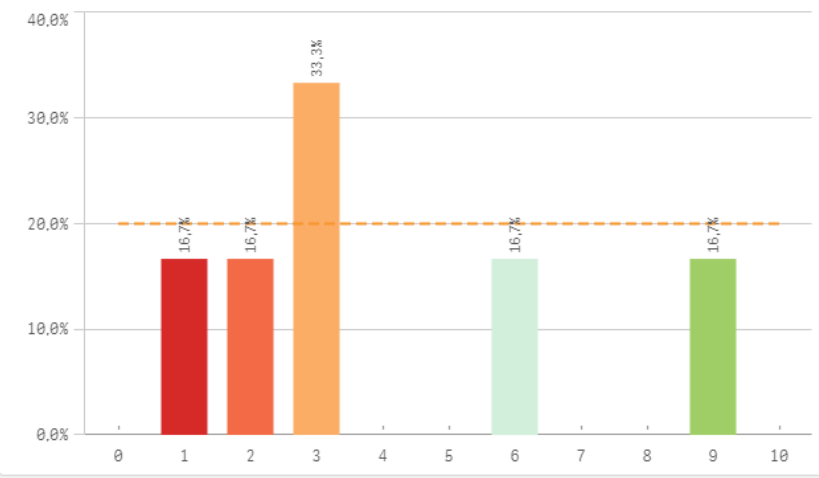

Comunicación con los responsables académicos

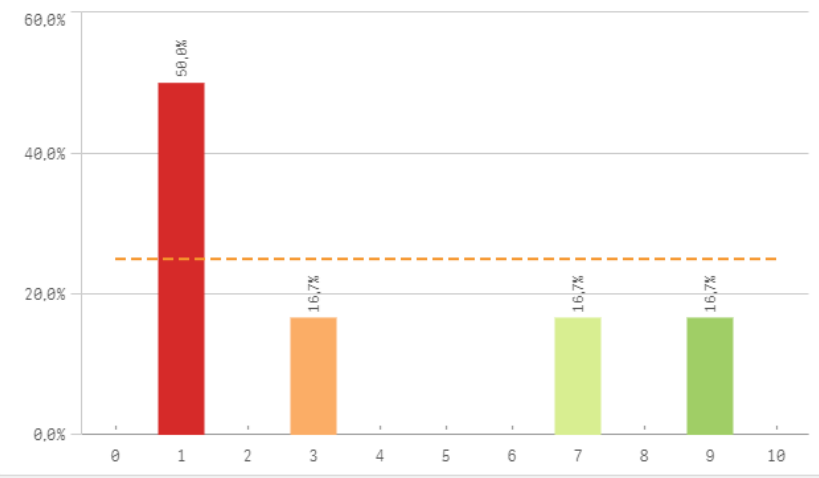

Comunicación con el profesorado

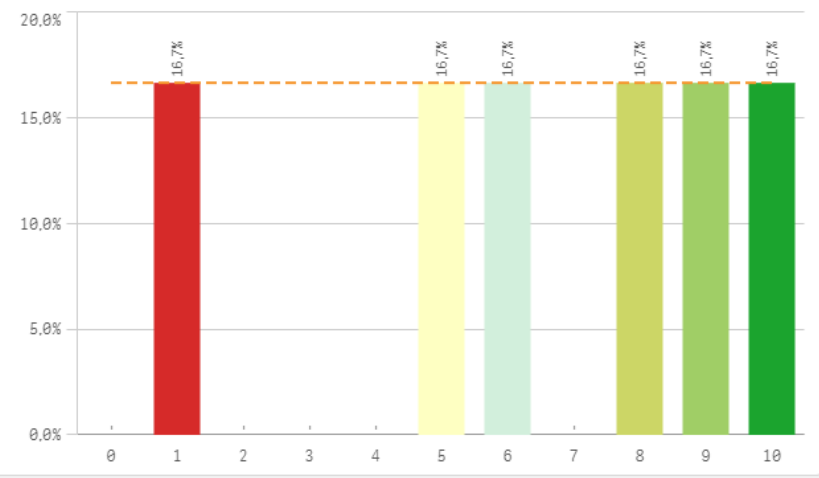

Comunicación con otras unidades administrativas

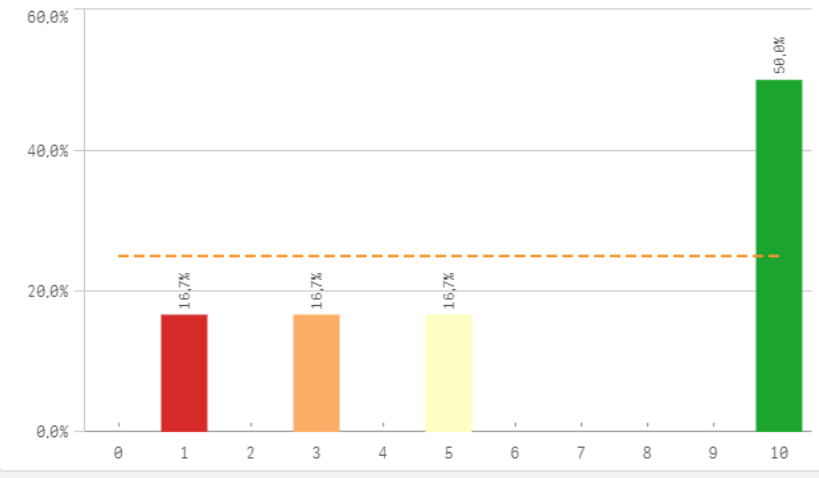

Comunicación con la gerencia del Centro

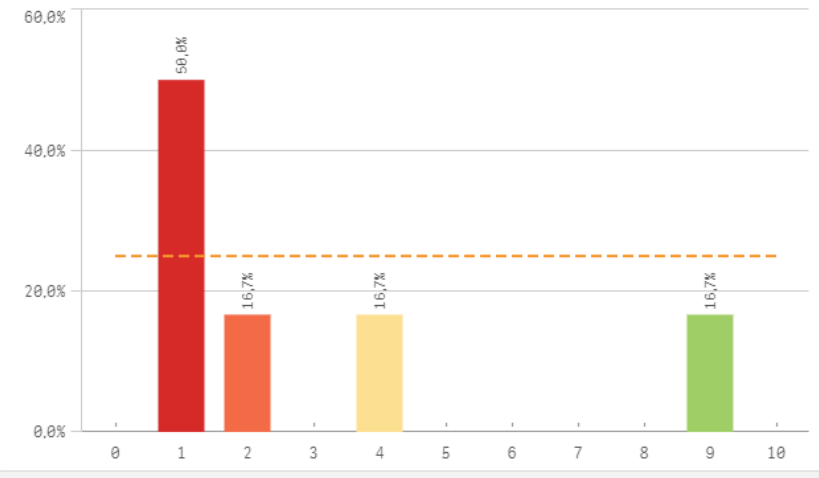

Comunicación con los Servicios Centrales

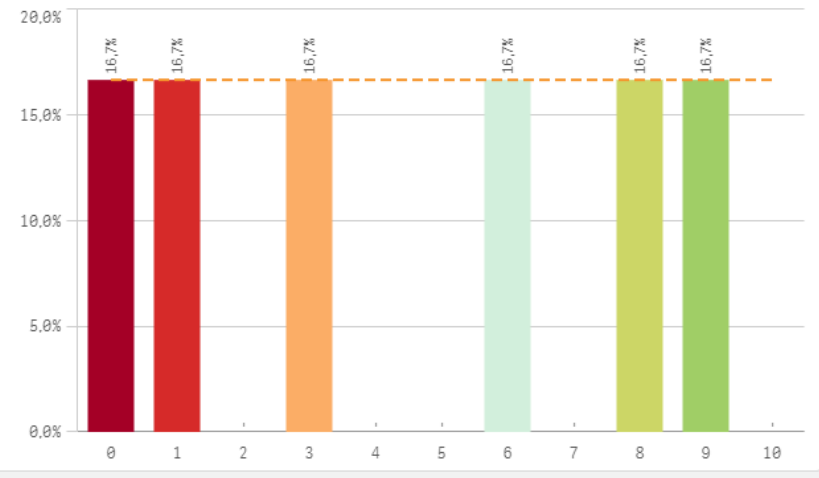

Relación con el alumnado del Centro

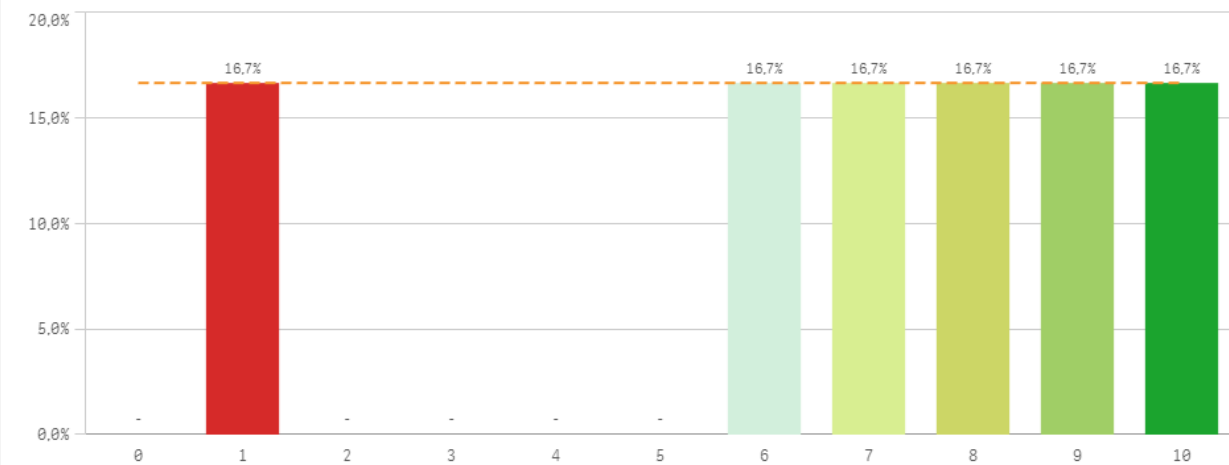

Relación con los compañeros del Servicio

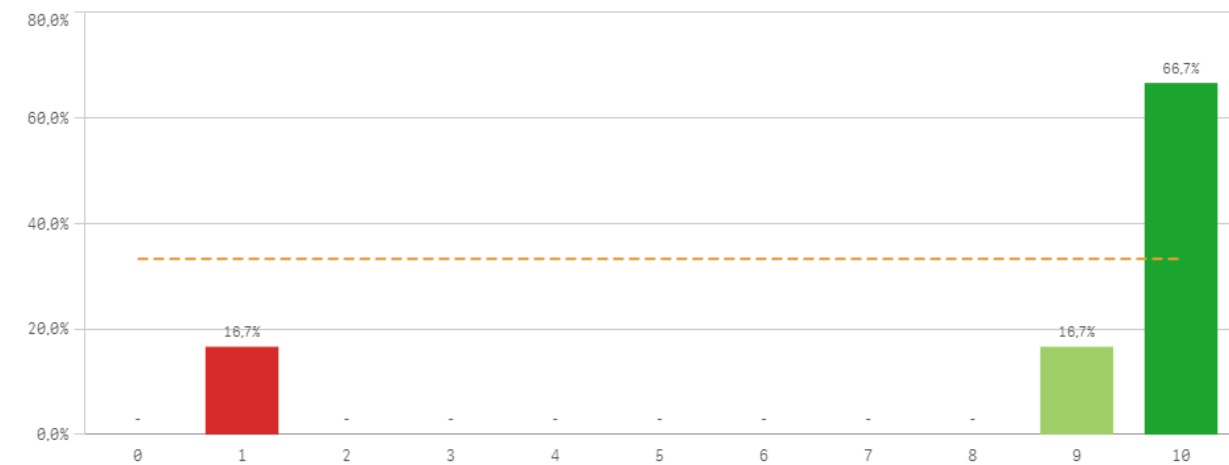

Información	Q	Media	Desv. típica	Mediana	Moda
Relación con compañeros del Servicio		8,3	3,6	10,0	10,0
Relación con el alumnado del Centro		6,8	3,2	7,5	-
Comunicación con profesores		6,5	3,3	7,0	-
Comunicación con otras unidades		6,5	4,0	7,5	10,0
Comunicación con Servicios Centrales		4,5	3,7	4,5	-
Información de la titulación		4,0	3,0	3,0	3,0
Comunicación con responsables académicos		3,7	3,5	2,0	1,0
Comunicación con la gerencia del Centro		3,0	3,2	1,5	1,0

Fortalezas y debilidades

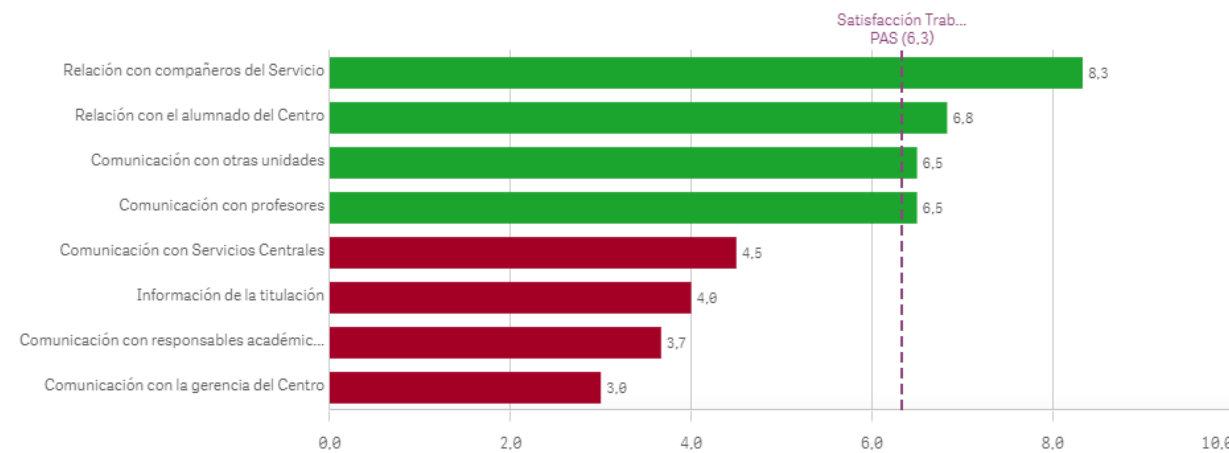

Espacios de trabajo

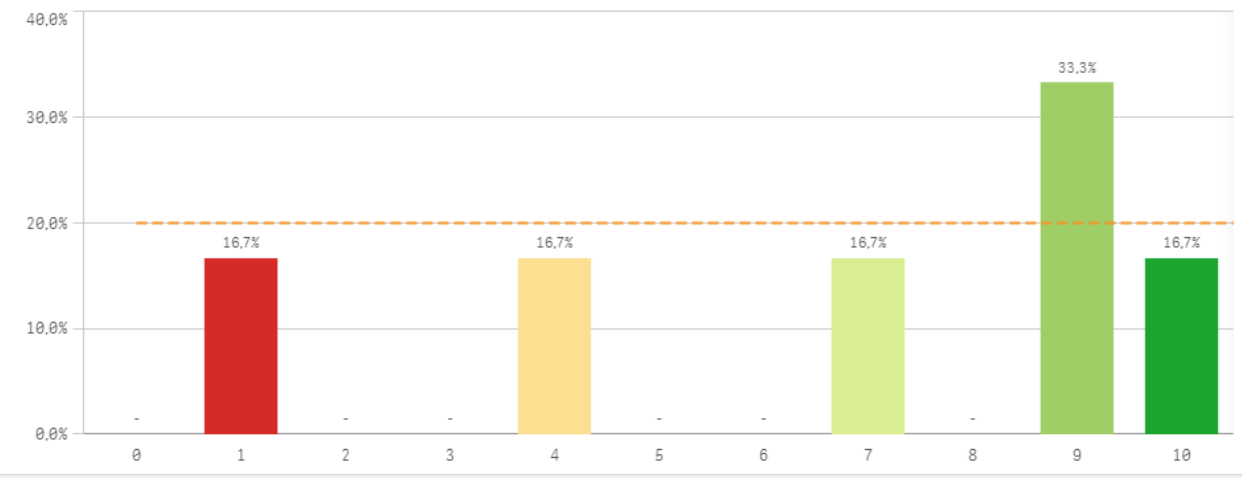

Recursos materiales y tecnológicos

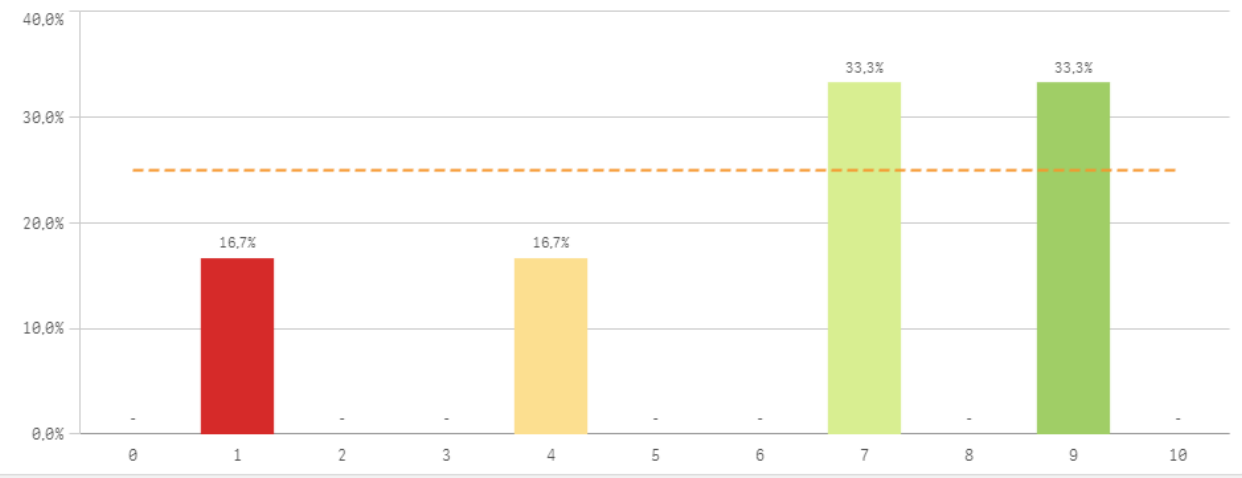

Plan de formación para el PAS

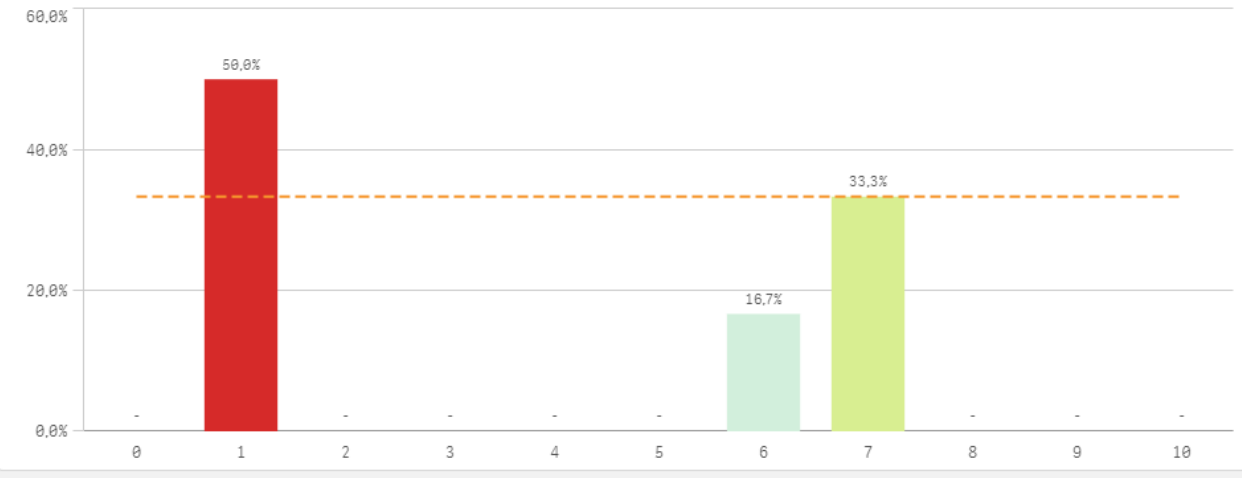

Servicios de Riesgos Laborales

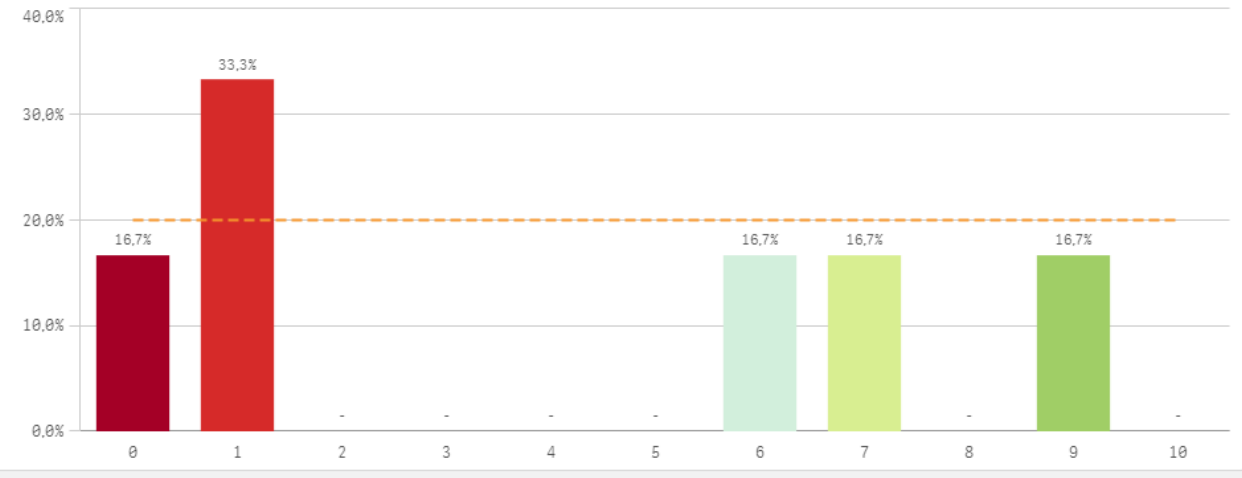

Seguridad de las instalaciones

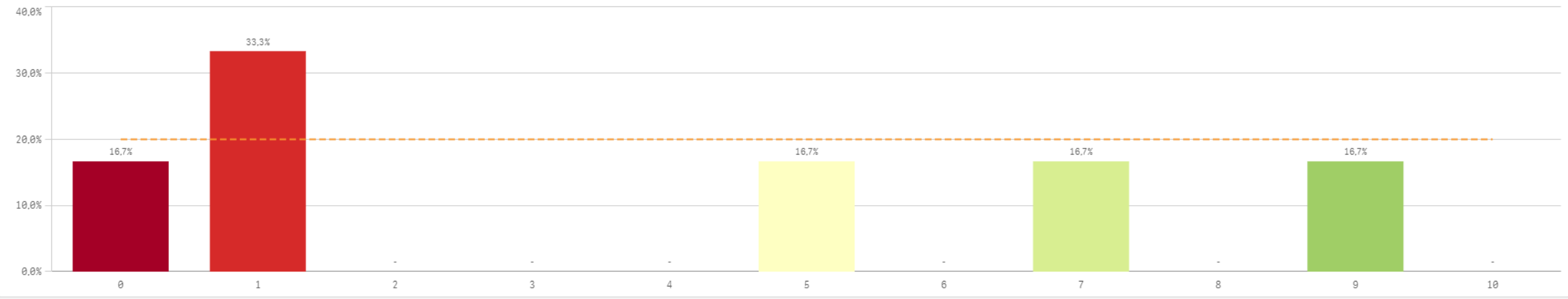

Recursos	Q	Media	Desv. típica	Mediana	Moda
Espacios de trabajo		6,7	3,5	8,0	9,0
Recursos materiales y tecnológicos		6,2	3,1	7,0	-
Servicios de Riesgos Laborales		4,0	3,8	3,5	1,0
Plan de formación PAS		3,8	3,1	3,5	1,0
Seguridad en las instalaciones		3,8	3,7	3,0	1,0

Fortalezas y debilidades

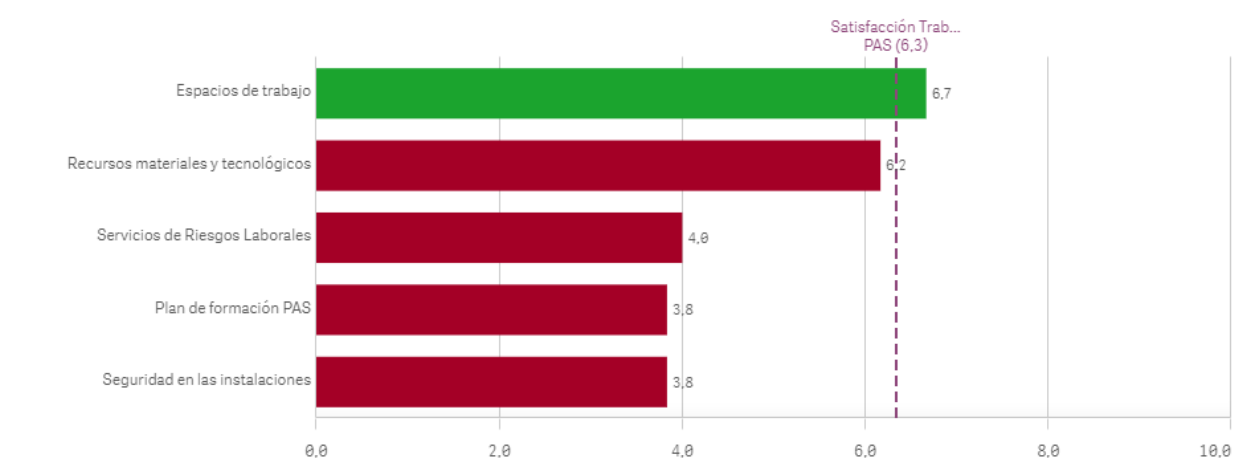

Conocimiento de funciones y responsabilidades

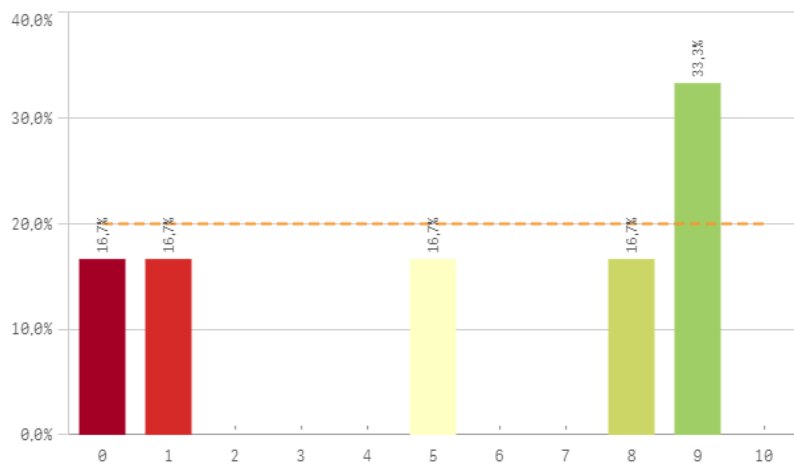

Organización del trabajo en la Unidad

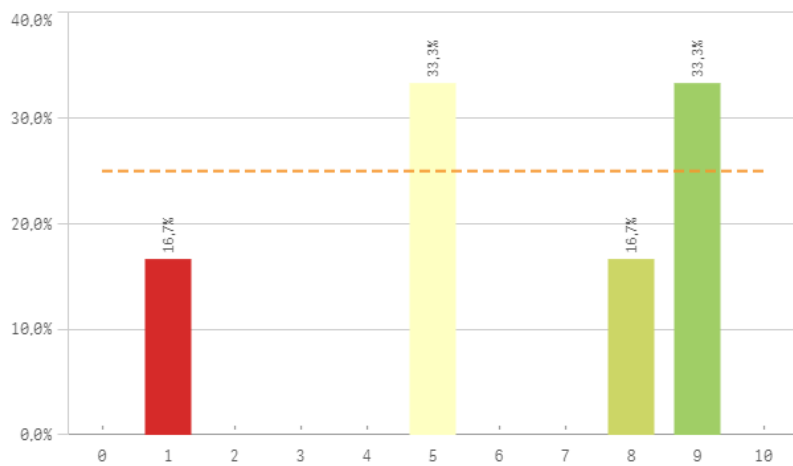

Posibilidad de ser sustituido

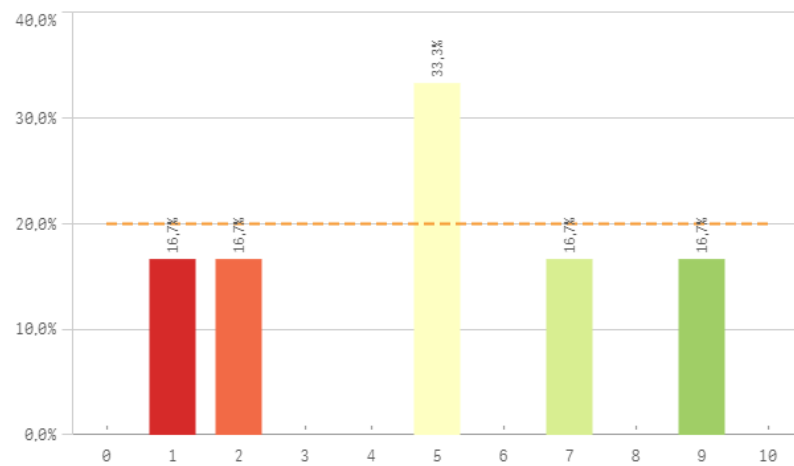

Relación formación/tareas

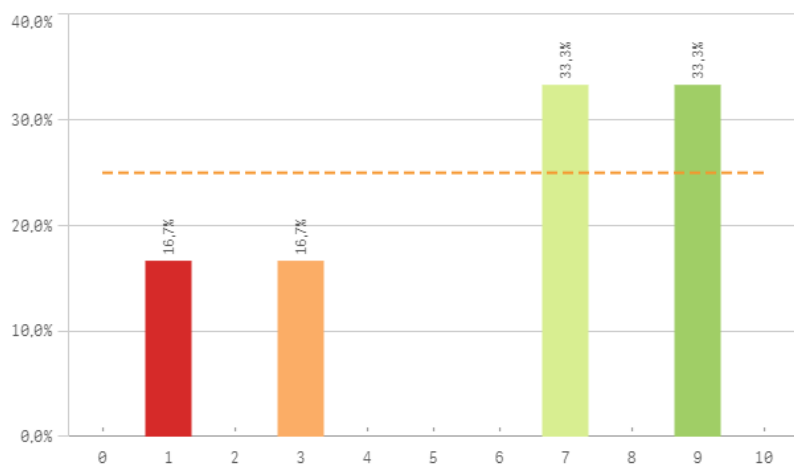

Adecuación de conocimientos y habilidades al trabajo

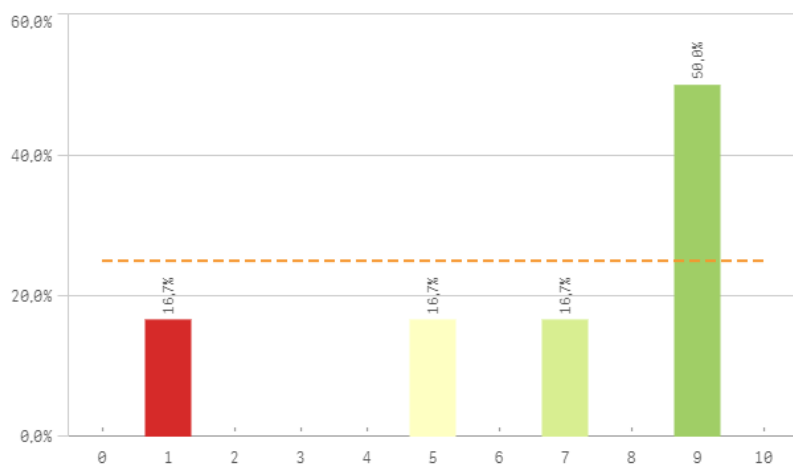

Tareas corresponden con su puesto

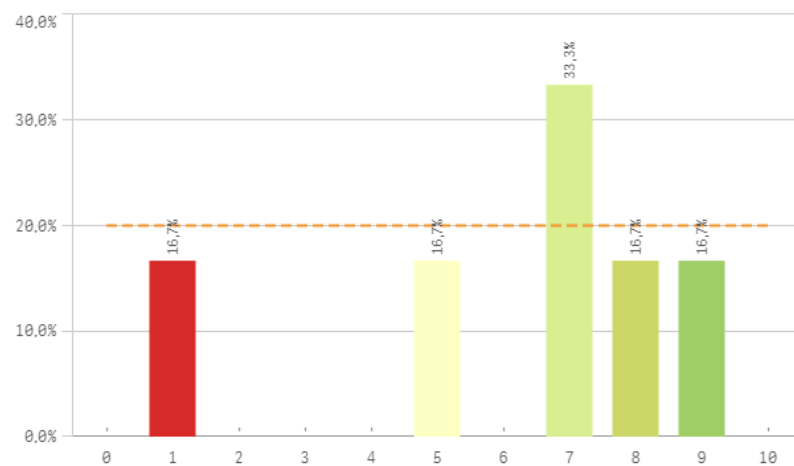

Definición de funciones y responsabilidades

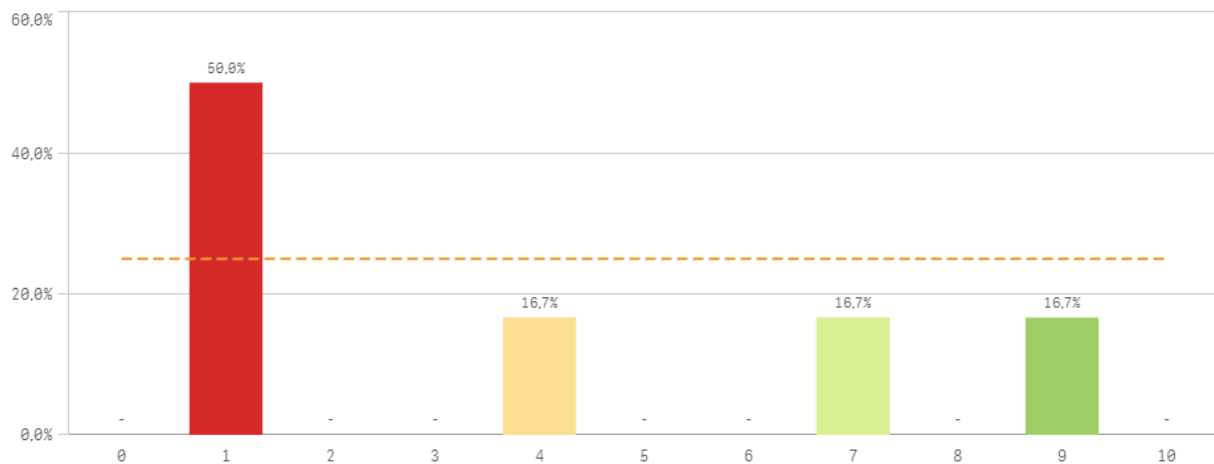

Tamaño de la plantilla existente

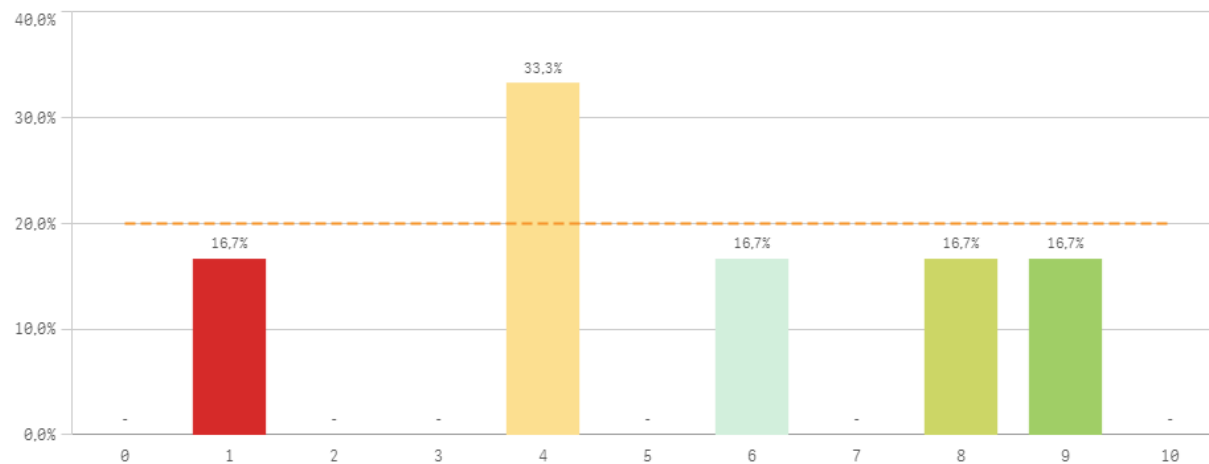

Gestión y organización	Q	Media	Desv. típica	Mediana	Moda
Adecuación de conocimientos y habilidades al trabajo		6,7	3,2	8,0	9,0
Organización del trabajo en la Unidad		6,2	3,1	6,5	-
Tareas corresponden al puesto de trabajo		6,2	2,9	7,0	7,0
Relación formación/tareas		6,0	3,3	7,0	-
Conocimiento de funciones y responsabilidades		5,3	4,0	6,5	9,0
Tamaño de la plantilla existente		5,3	2,9	5,0	4,0
Posibilidad de ser sustituido		4,8	3,0	5,0	5,0
Definición de funciones y responsabilidades		3,8	3,5	2,5	1,0

Fortalezas y debilidades

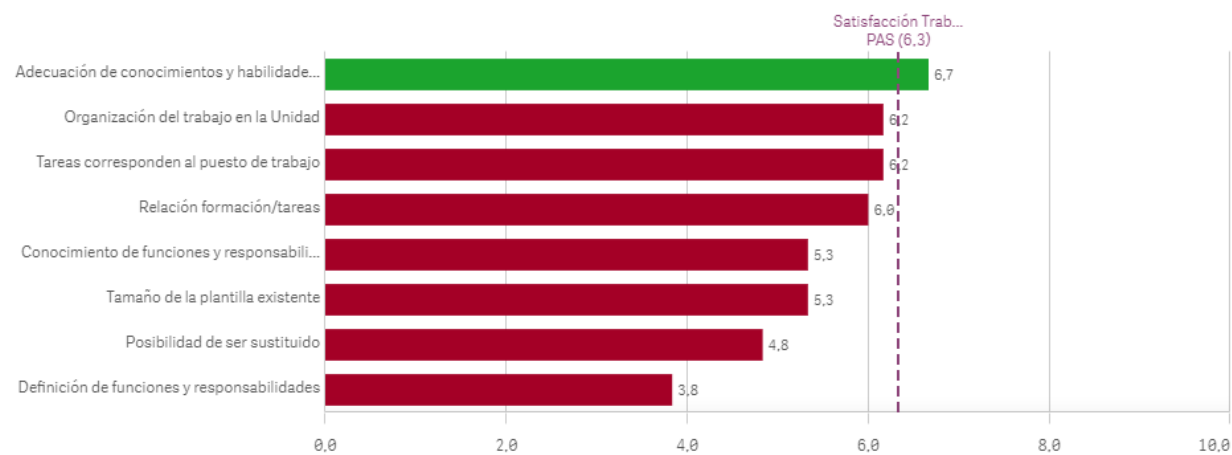

Centros PAS: Satisfacción y reconocimiento I

Satisfacción con el trabajo

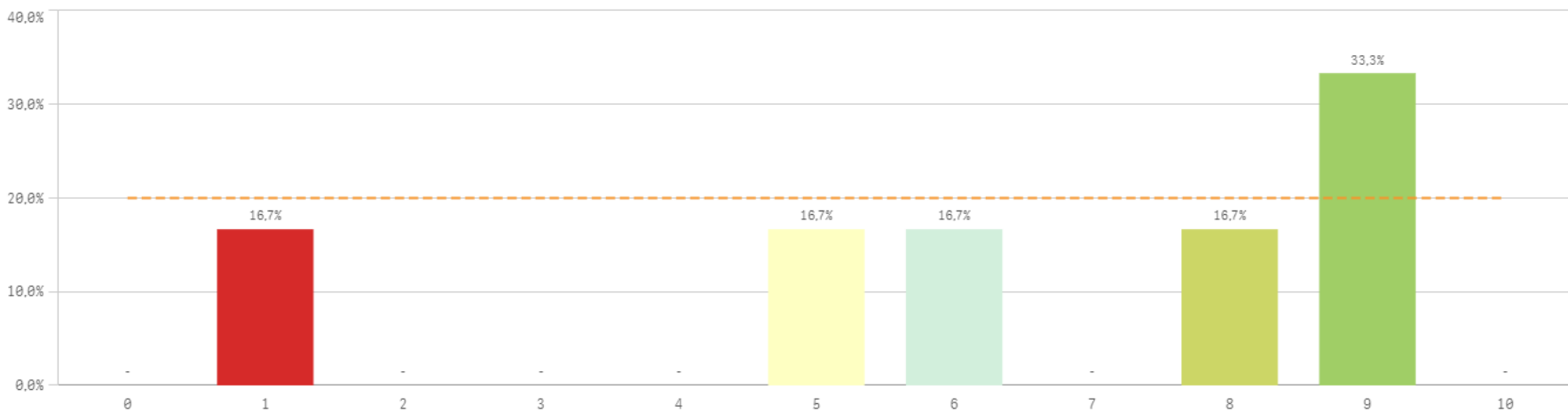

Media 6,3
Desviación Típica 3,1
Mediana 7,0
Moda 9,0

Satisfacción de pertenecer a la UCM

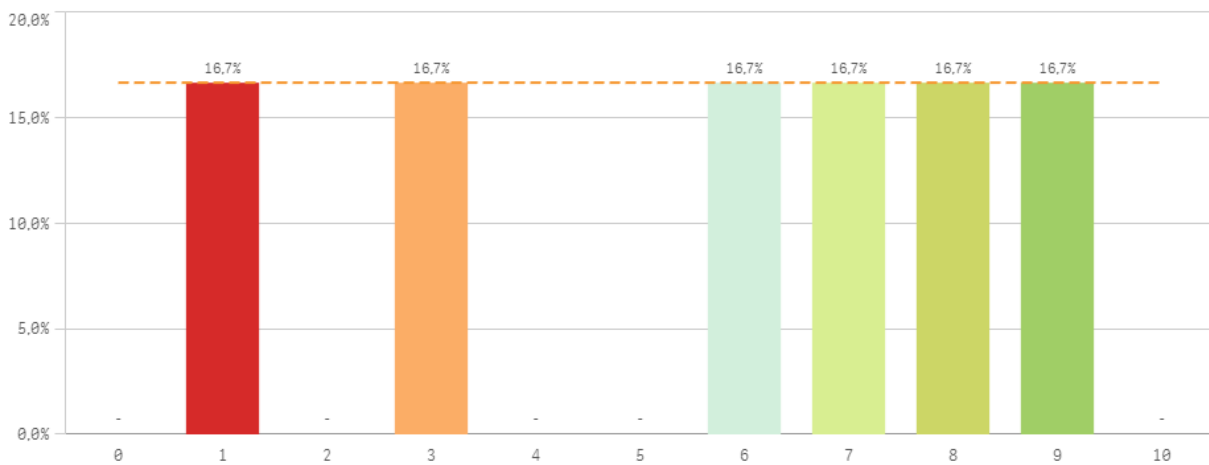

Orgullo PAS en la UCM

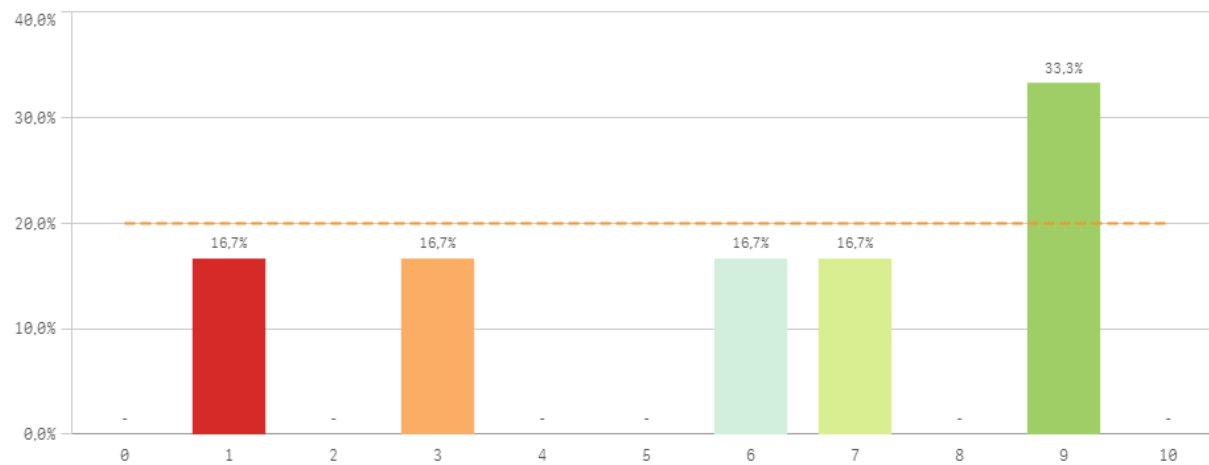

Reconocimiento de su trabajo

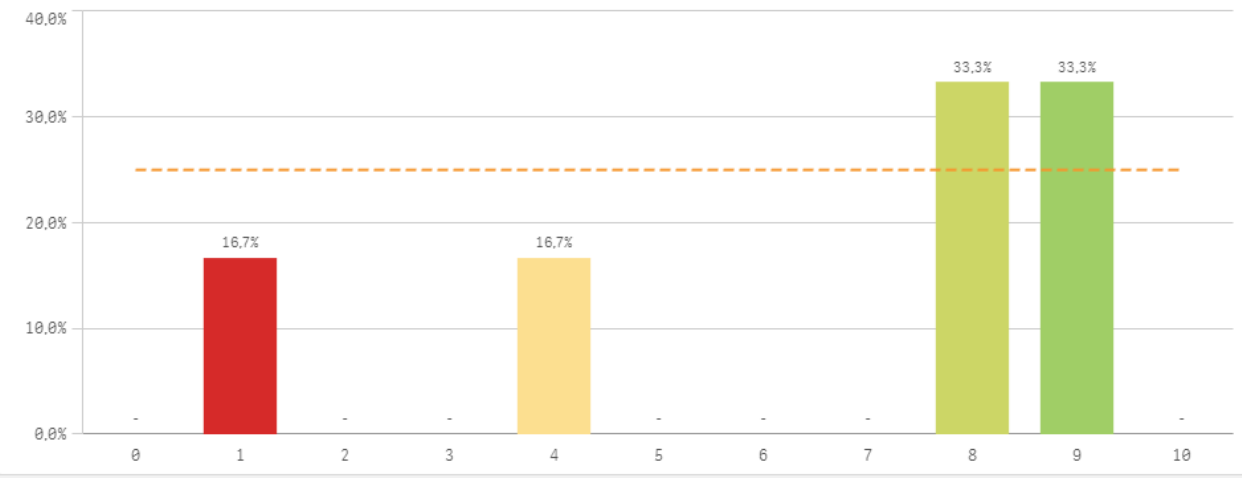

Sentirse parte del equipo de trabajo

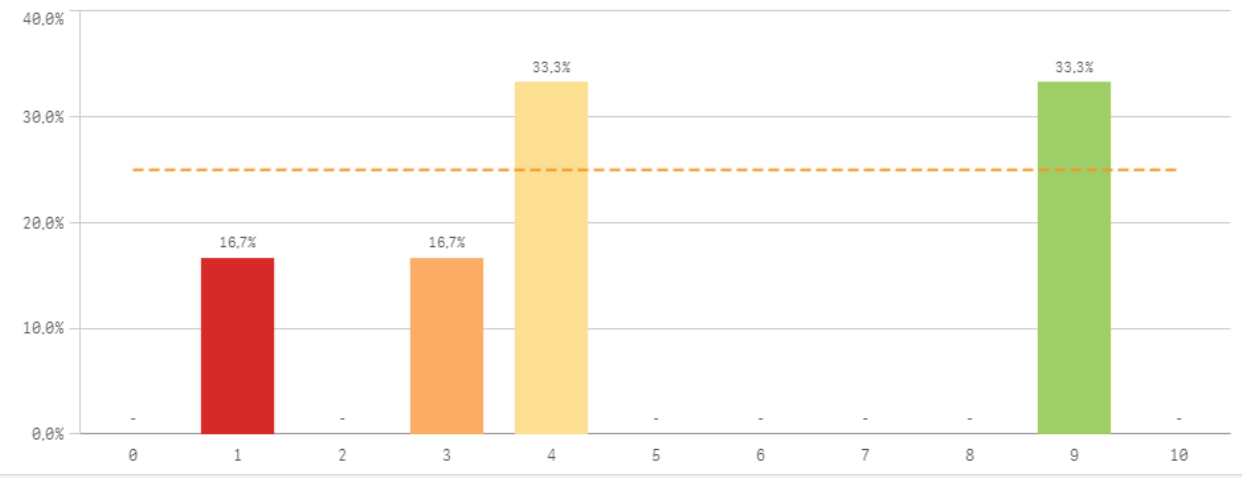

Satisfacción global	Q	Media	Desv. típica	Mediana	Moda
Reconocimiento de su trabajo		6,5	3,3	8,0	-
Orgullo PAS en la UCM		5,8	3,3	6,5	9,0
Satisfacción UCM		5,7	3,1	6,5	-
Sentirse parte del equipo de trabajo		5,0	3,3	4,0	-

Fortalezas y debilidades

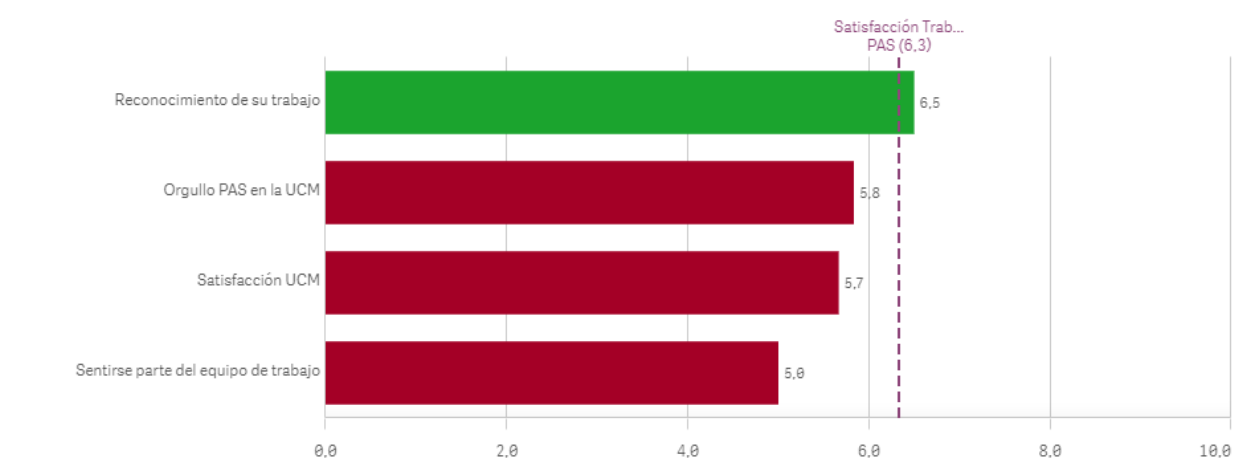

Repetir como PAS en la UCM (fidelidad)

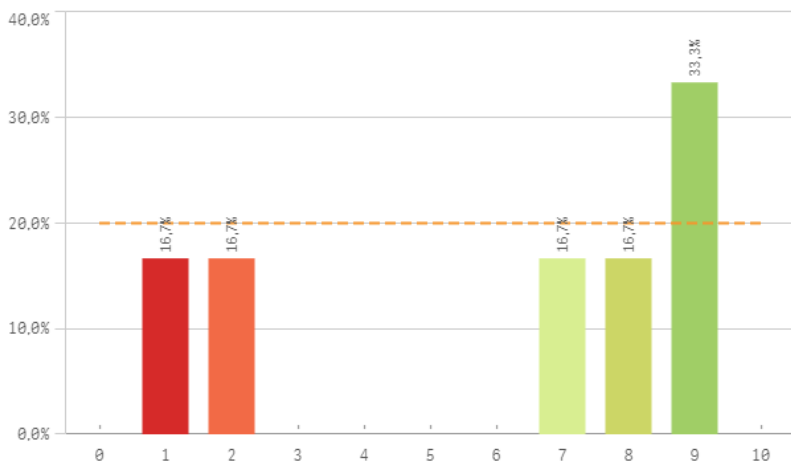

Seguir como PAS UCM vs PAS otra Univ. (vinculación)

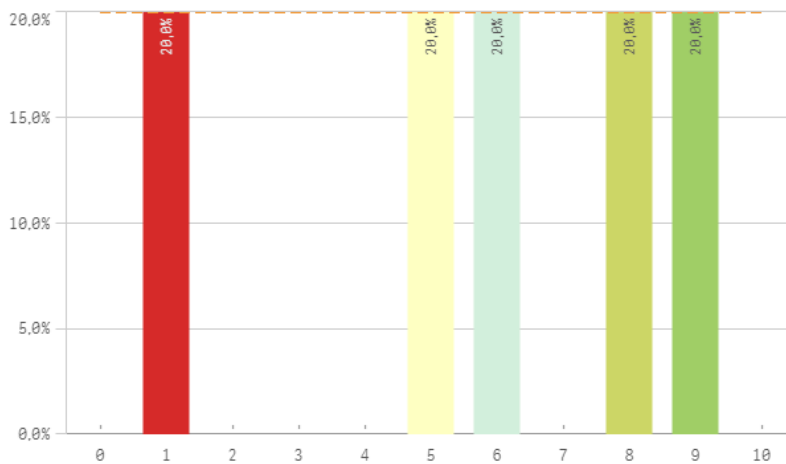

Recomendar titulaciones UCM (preinscripción)

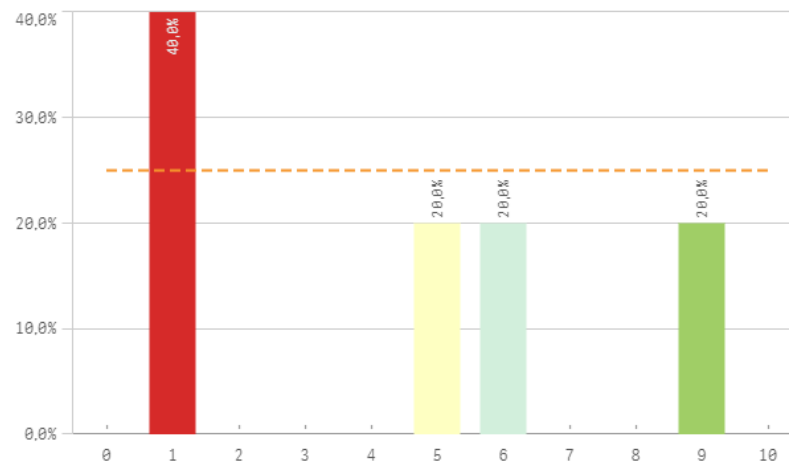

Recomendar estudiar en la UCM (preinscripción)

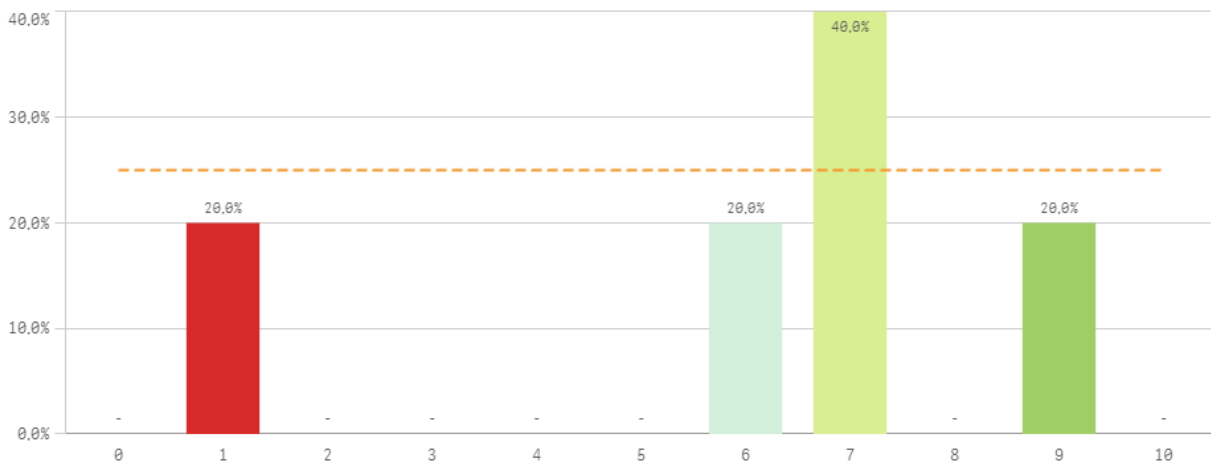

Compromiso	Q	Media	Desv. típica	Mediana	Moda
Recomendar estudiar en la UCM		6,0	3,0	7,0	7,0
Repetir como PAS en la UCM		6,0	3,6	7,5	9,0
Seguir como PAS UCM vs PAS otra Univ.		5,8	3,1	6,0	-
Recomendar titulaciones UCM		4,4	3,4	5,0	1,0

Construcción y significado del valor "compromiso":

- * Estudiante comprometido: valora con 9 o más puntos todas las preguntas de fidelidad, prescripción y vinculación.
- * Estudiante neutro: la puntuación que otorga a todas las preguntas de fidelidad, prescripción y vinculación están entre 6 y 9.
- * Estudiante decepcionado: valora con 6 o menos puntos todas las preguntas de fidelidad, prescripción y vinculación.

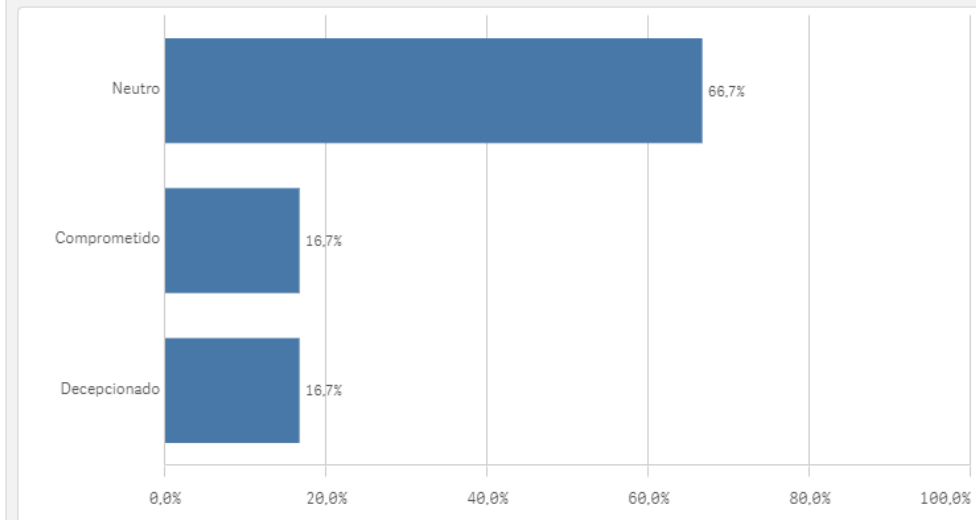
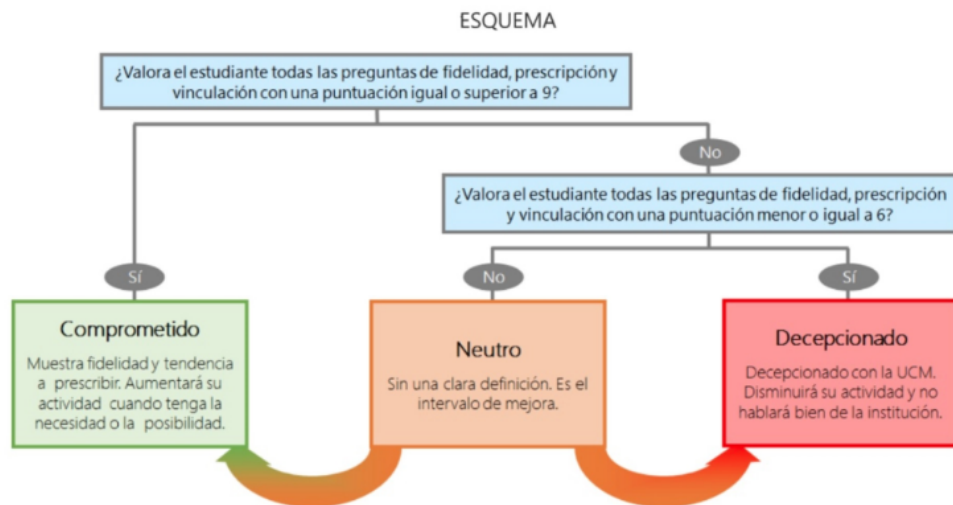

Encuesta de satisfacción para los Agentes Externos miembros de las Comisiones de Calidad

- Curso 2021-22-

De acuerdo con lo establecido en el Sistema de Garantía Interna de Calidad de las Titulaciones de la UCM es preciso conocer periódicamente la opinión de los diferentes actores implicados en el desarrollo de los Títulos Oficiales.

Los Agentes Externos miembros de las Comisiones de Calidad, son considerados un elemento importante para la calidad y mejora continua de las Titulaciones, por su aportación como personal externo a la Universidad, por lo que es imprescindible la realización anual de una encuesta de satisfacción para conocer la percepción de éstos acerca de la labor desempeñada.

Le rogamos cumplimente este cuestionario, con el objeto de recoger información acerca de su percepción general y de su satisfacción como miembro de la Comisión de Calidad a la que pertenece. Su opinión es de gran valor para la Universidad.

En una escala de 0 a 10 valore usted los siguientes apartados:

Por favor, indique su grado de satisfacción con los siguientes aspectos : (La escala de satisfacción va de 0 al 10 donde 0 es el grado de satisfacción más bajo y 10 el más alto)	VALORACIONES										
	0	1	2	3	4	5	6	7	8	9	10
1 Metodología de Trabajo de la Comisión de Calidad (convocatoria, funcionamiento, procedimiento de toma de decisiones, etc.)	<input type="checkbox"/>	<input type="checkbox"/>	<input type="checkbox"/>	<input type="checkbox"/>	<input type="checkbox"/>	<input type="checkbox"/>	<input type="checkbox"/>	<input type="checkbox"/>	<input type="checkbox"/>	<input checked="" type="checkbox"/>	<input type="checkbox"/>
2 Participación en la toma de decisiones que afectan a la evolución de la Titulación	<input type="checkbox"/>	<input type="checkbox"/>	<input type="checkbox"/>	<input type="checkbox"/>	<input type="checkbox"/>	<input type="checkbox"/>	<input type="checkbox"/>	<input type="checkbox"/>	<input type="checkbox"/>	<input checked="" type="checkbox"/>	<input type="checkbox"/>
3 Desarrollo y evolución de los Títulos en los que usted participa como agente externo	<input type="checkbox"/>	<input type="checkbox"/>	<input type="checkbox"/>	<input type="checkbox"/>	<input type="checkbox"/>	<input type="checkbox"/>	<input type="checkbox"/>	<input type="checkbox"/>	<input type="checkbox"/>	<input checked="" type="checkbox"/>	<input type="checkbox"/>
4 Satisfacción global con la actividad desarrollada en la Comisión de Calidad	<input type="checkbox"/>	<input type="checkbox"/>	<input type="checkbox"/>	<input type="checkbox"/>	<input type="checkbox"/>	<input type="checkbox"/>	<input type="checkbox"/>	<input type="checkbox"/>	<input type="checkbox"/>	<input checked="" type="checkbox"/>	<input type="checkbox"/>

OBSERVACIONES