



UNIVERSIDAD
COMPLUTENSE
MADRID



FACULTAD DE CIENCIAS
DE LA INFORMACIÓN
UNIVERSIDAD COMPLUTENSE DE MADRID

RESULTADOS DE ENCUESTAS DE SATISFACCIÓN CON LA TITULACIÓN

GRADO EN COMUNICACIÓN AUDIOVISUAL

CURSO 2020-2021



ESTUDIANTES

*Resultados de las Encuestas de
Satisfacción con la Titulación*

Curso 2020-2021

Características de la muestra



CURSO: 2020-21

TITULACIÓN: GRADO EN COMUNICACIÓN AUDIOVISUAL

CENTRO: FACULTAD DE CIENCIAS DE LA INFORMACIÓN

Población N

947

%_Participacion

16,8%

Participación n

159

Edad (años)

(%) Porcentaje por franjas

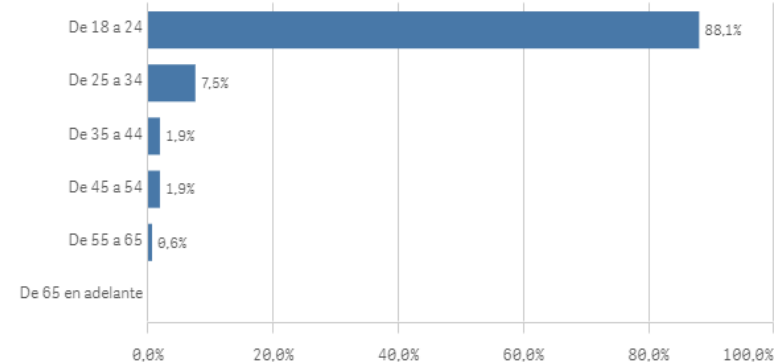

Edad media (años)

22,4

Des. Típica

5,9

Alumnos inscritos en la OPE

OficinaEmpleo

No

Sí

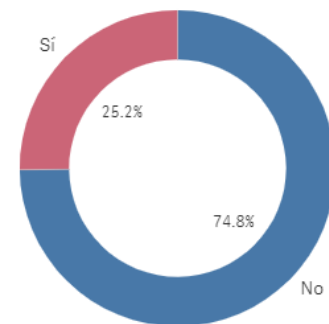

Genero

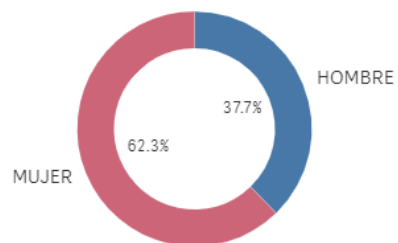

HOMBRE MUJER

Puesto de trabajo relacionado con los estudios

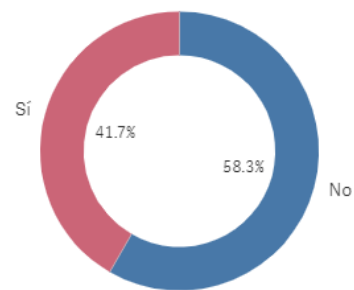

TrabajoEstudio No Sí

Lugar de residencia

(%) Porcentaje por franjas

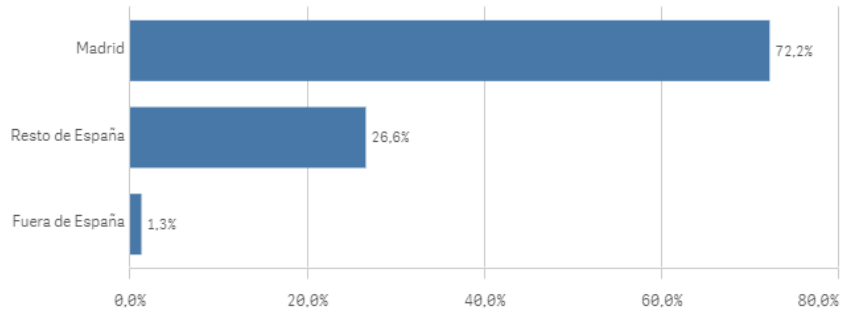

Situacion laboral

(%) Porcentaje por franjas

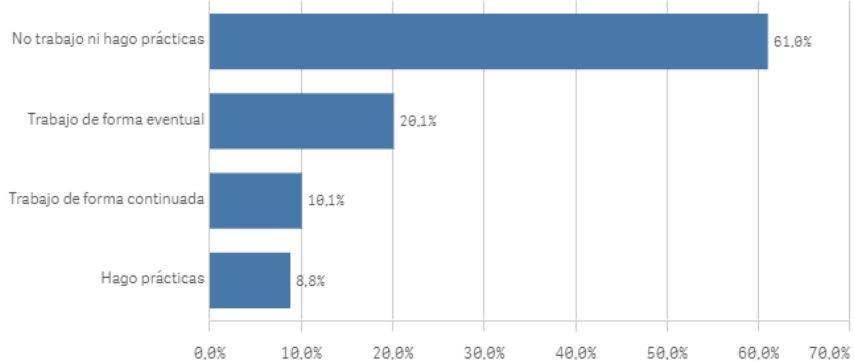

Objetivos claros

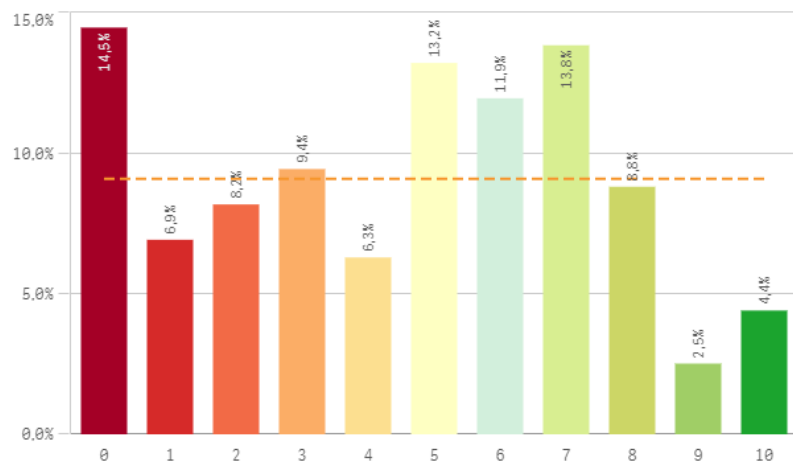

Plan de estudios adecuado

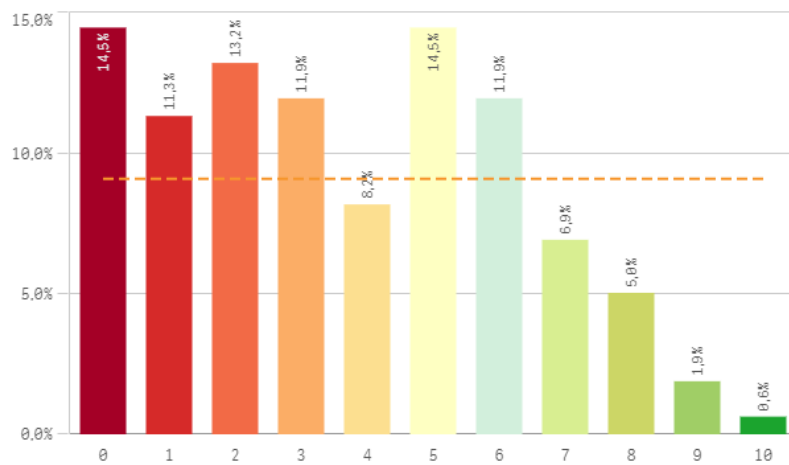

Nivel de dificultad apropiado

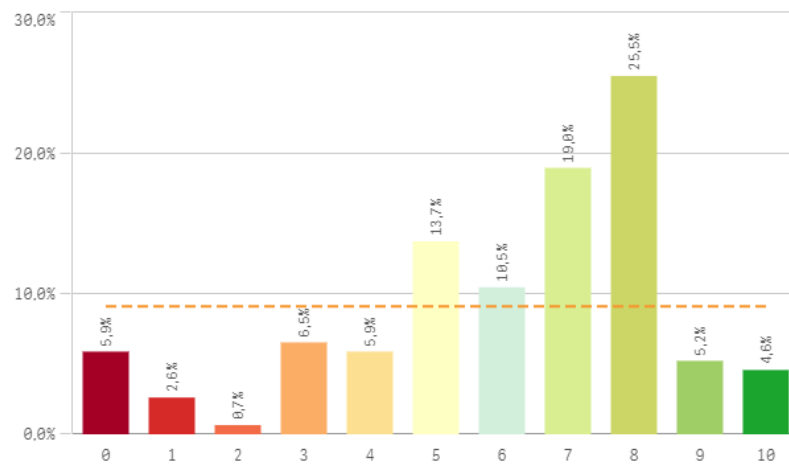

Número de alumnos por aula

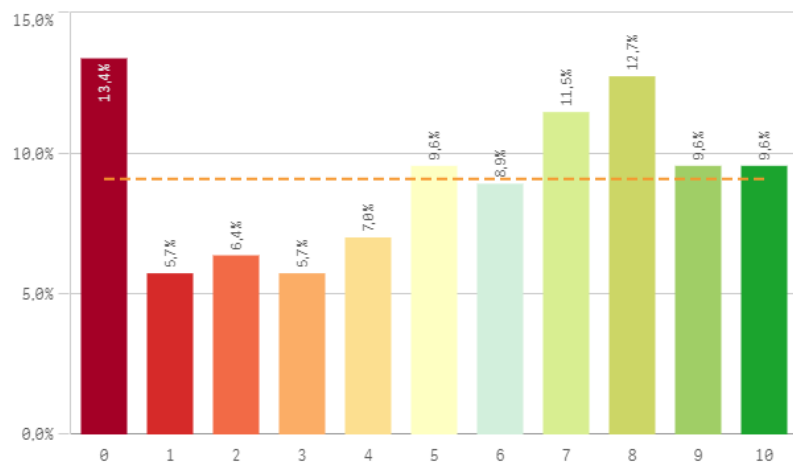

Integración de teoría/práctica

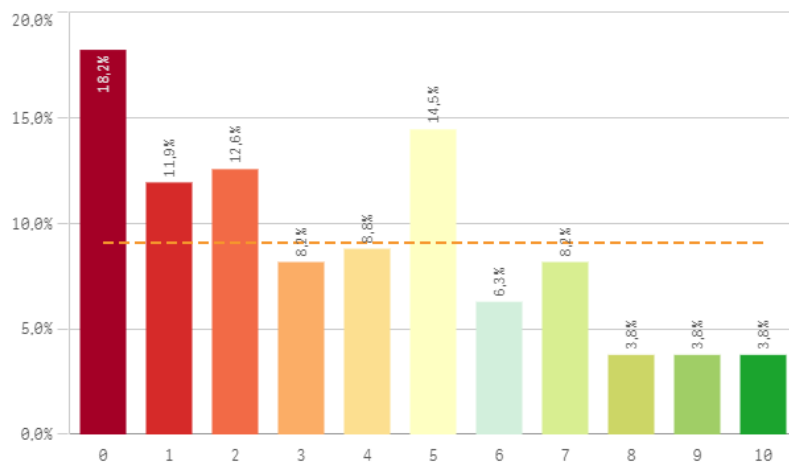

Calificaciones en tiempo adecuado

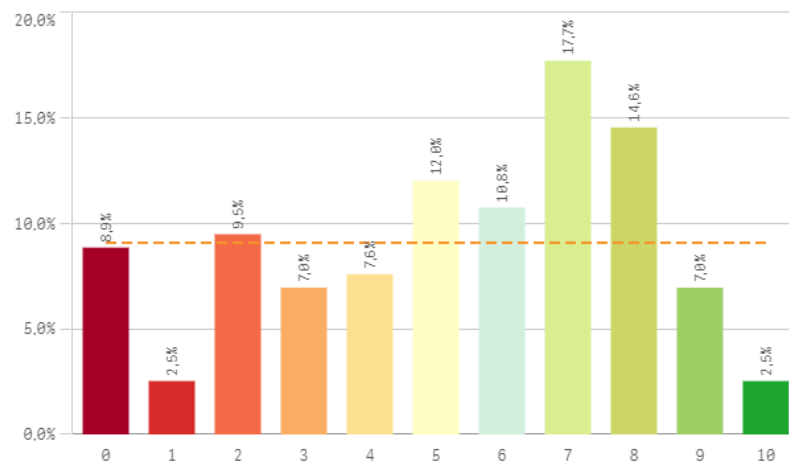

Relación calidad/precio

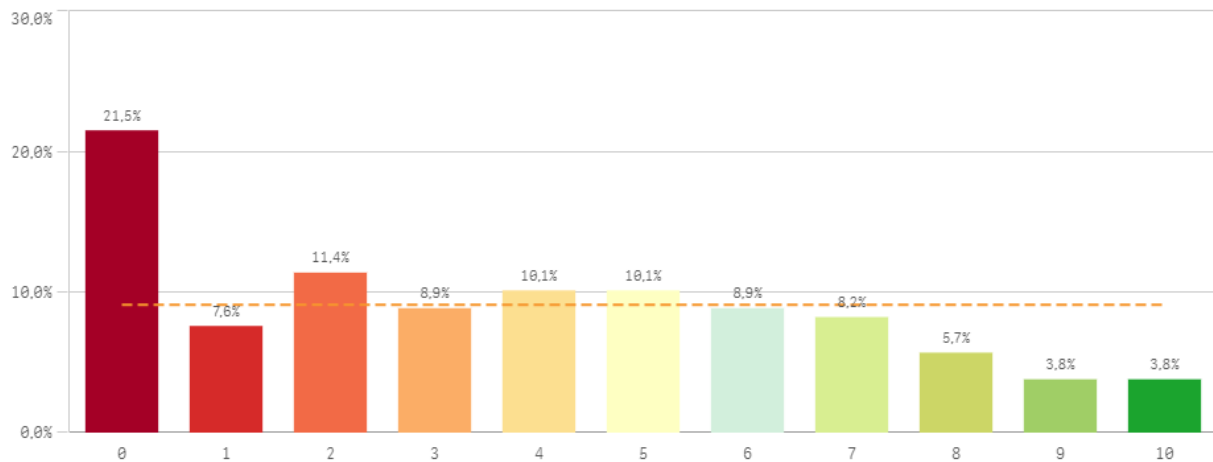

Orientación internacional

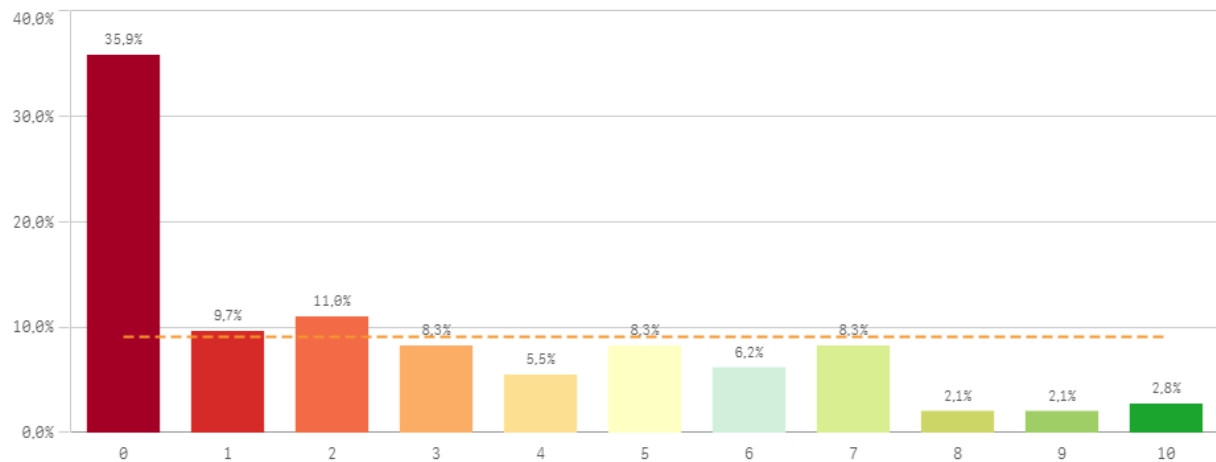

| Desarrollo académico | Q | Media | Desv. típica | Mediana | Moda |
|-----------------------------------|---|-------|--------------|---------|------|
| Nivel de dificultad apropiado | | 6,1 | 2,5 | 7,0 | 8 |
| Número de alumnos por aula | | 5,3 | 3,3 | 6,0 | 0 |
| Calificaciones en tiempo adecuado | | 5,3 | 2,8 | 6,0 | 7 |
| Objetivos claros | | 4,5 | 2,9 | 5,0 | 0 |
| Relación calidad/precio | | 3,8 | 3,0 | 4,0 | 0 |
| Integración teoría/práctica | | 3,7 | 2,9 | 3,0 | 0 |
| Plan de estudios adecuado | | 3,6 | 2,6 | 3,0 | - |
| Orientación internacional | | 2,8 | 2,9 | 2,0 | 0 |

Fortalezas y debilidades

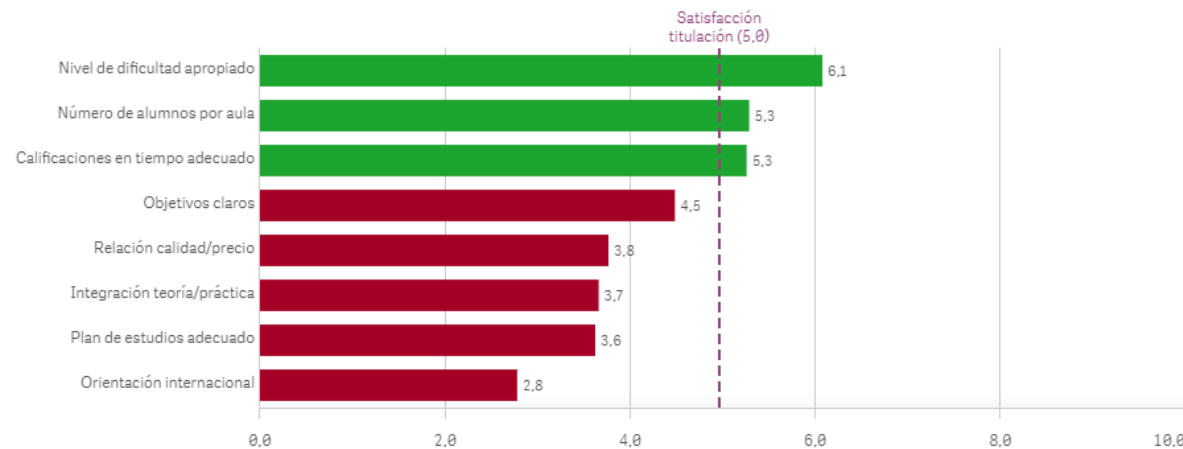

Objetivos propuestos alcanzados

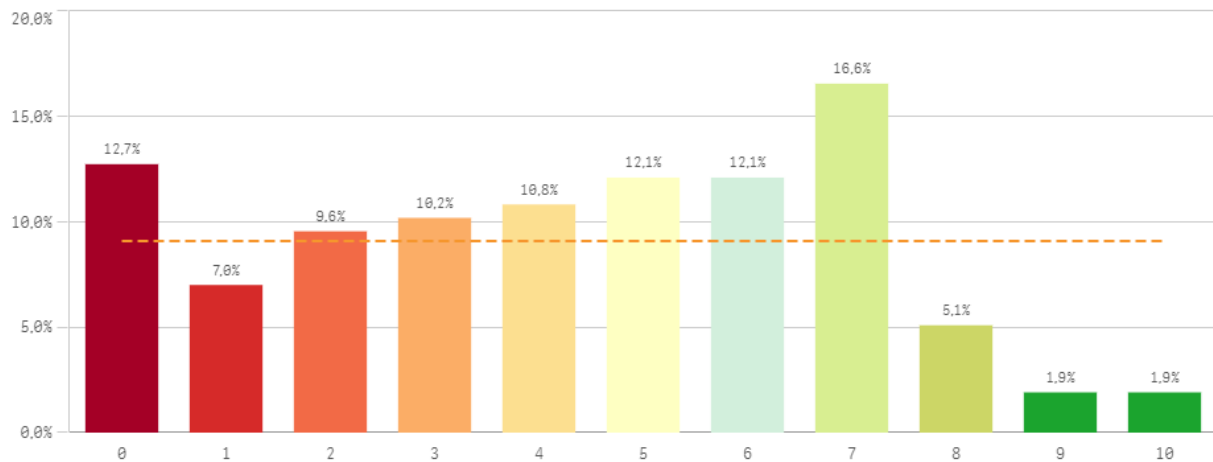

Componente práctico adecuado

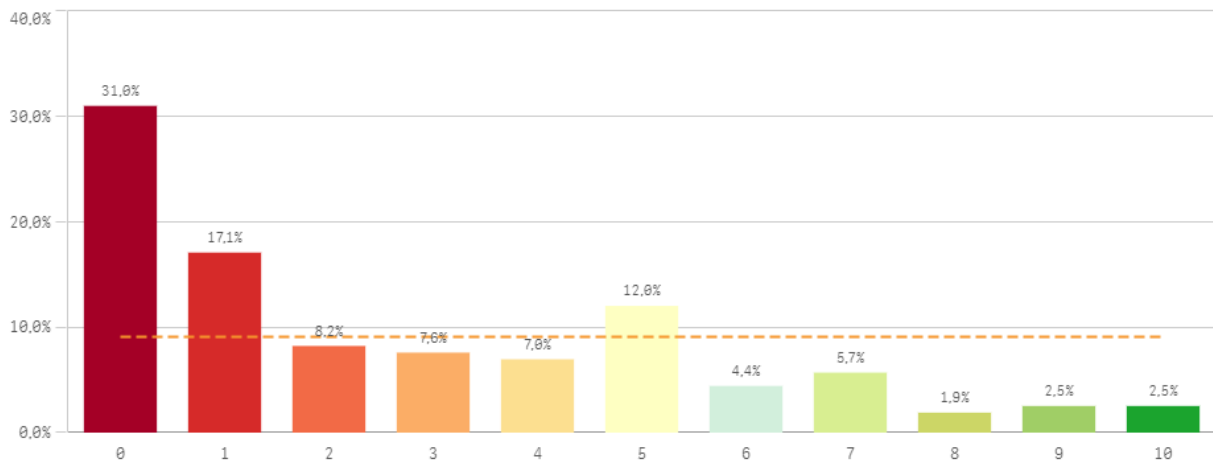

Contenidos innovadores

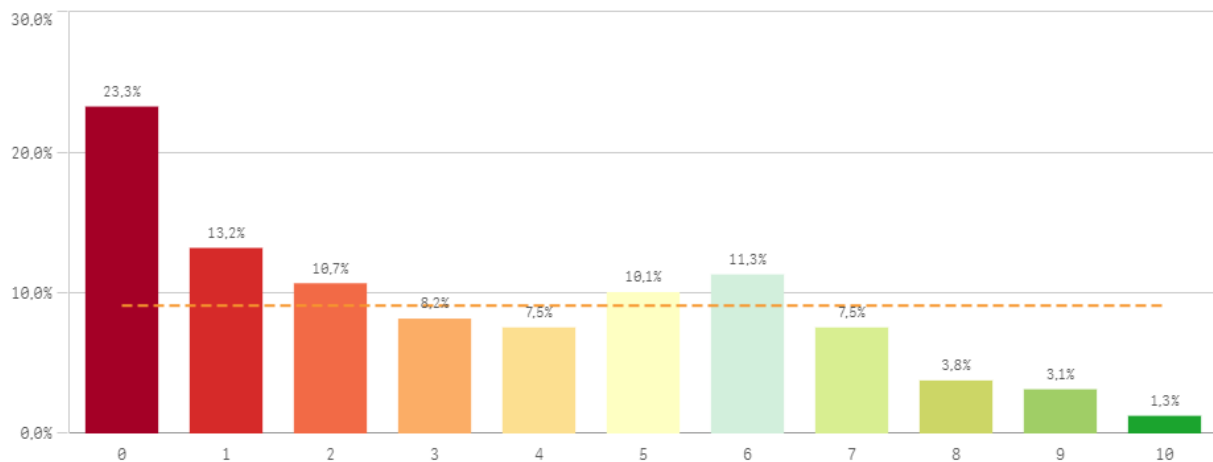

Contenidos organizados y no solapados

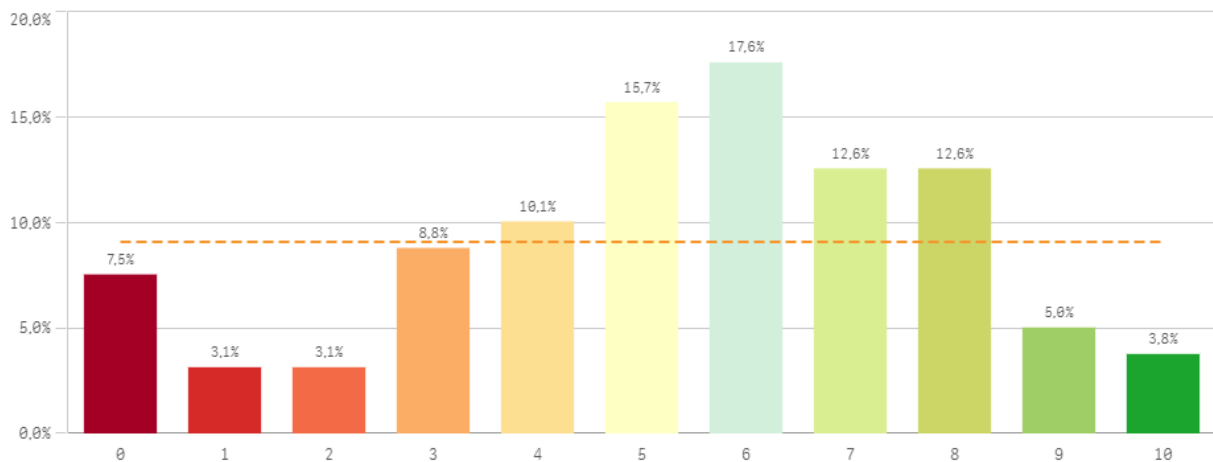

Trabajo no presencial útil

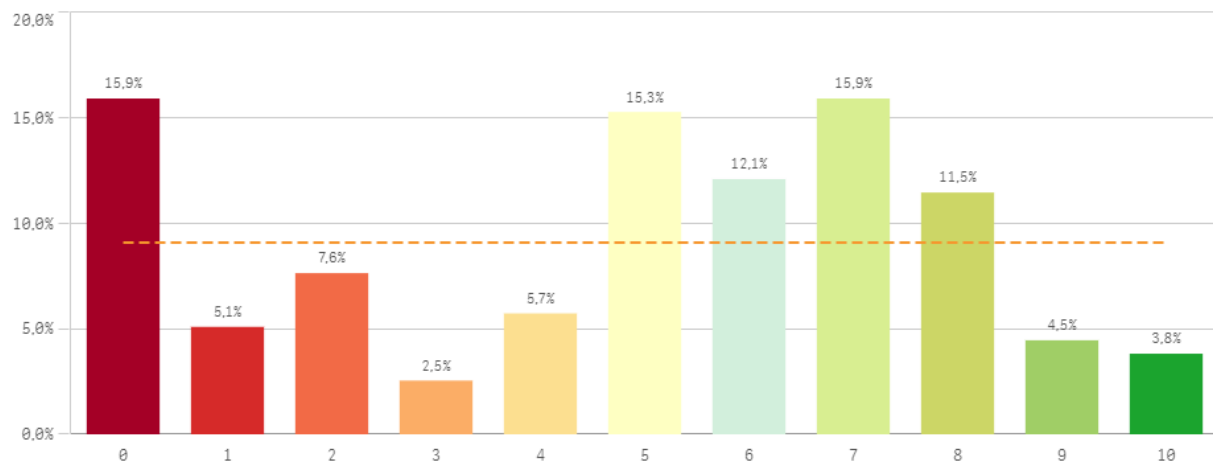

Materiales ofrecidos actuales y novedosos

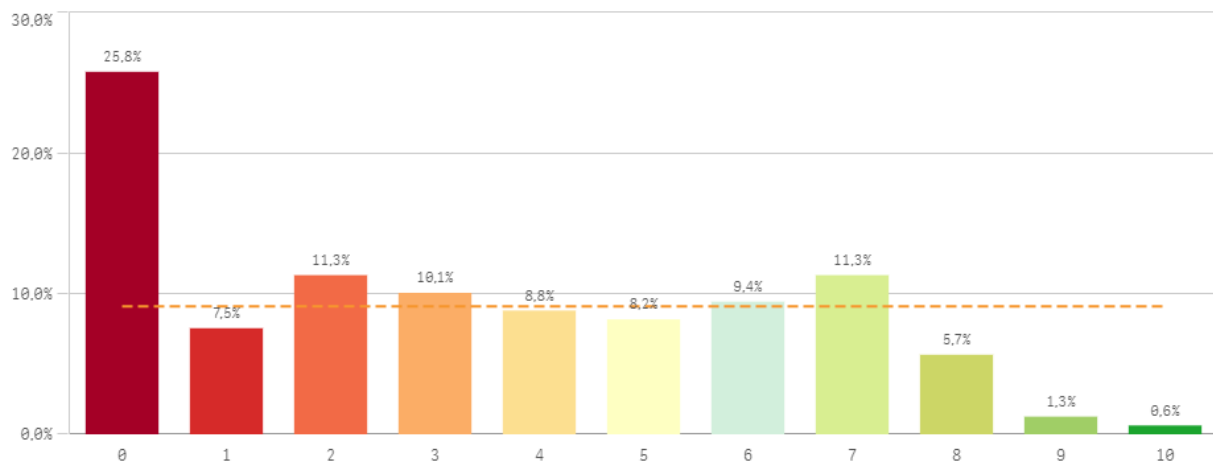

| Asignaturas, tareas y materiales | Media | Desv. típica | Desv. típica | Moda |
|---|-------|--------------|--------------|------|
| Contenidos organizados y no solapados | 5,3 | 2,6 | 2,6 | 6,0 |
| Trabajo no presencial útil | 4,8 | 3,0 | 3,0 | - |
| Objetivos propuestos alcanzados | 4,3 | 2,7 | 2,7 | 7,0 |
| Materiales ofrecidos actuales y novedosos | 3,4 | 2,8 | 2,8 | 0,0 |
| Contenido innovador | 3,3 | 2,8 | 2,8 | 0,0 |
| Componente práctico adecuado | 2,7 | 2,8 | 2,8 | 0,0 |

Fortalezas y debilidades

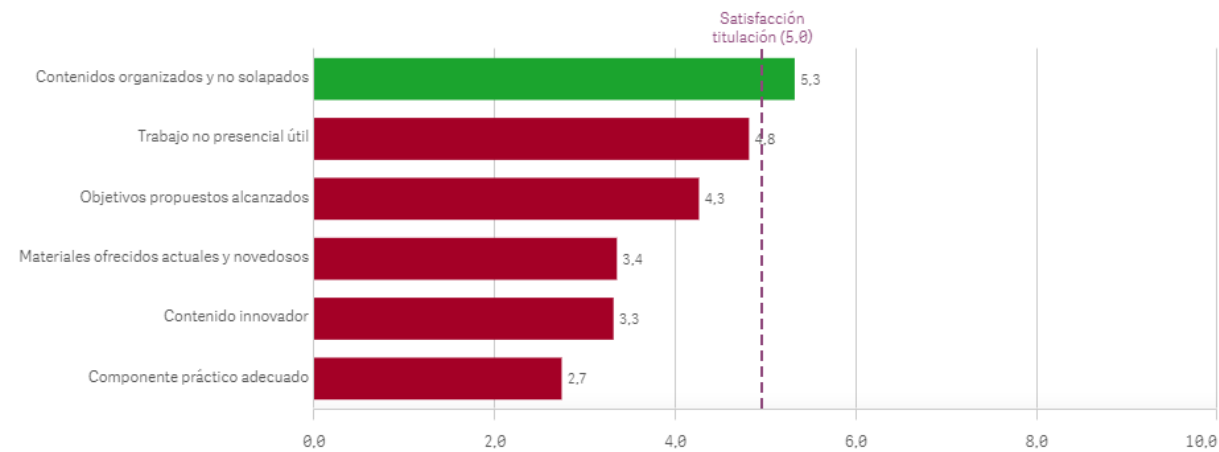

Formación recibida y matriculación I

Competencias de la titulación

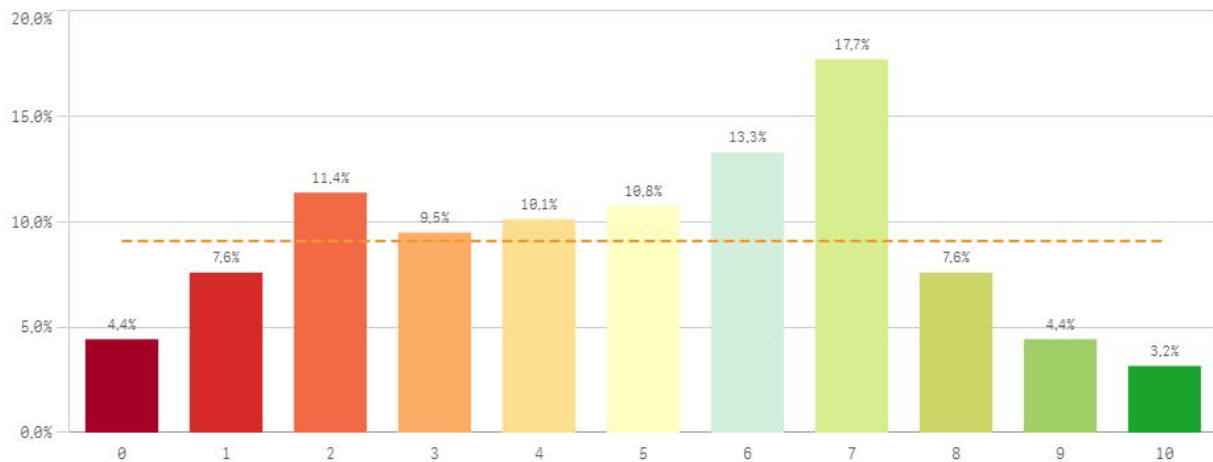

Acceso al mundo laboral

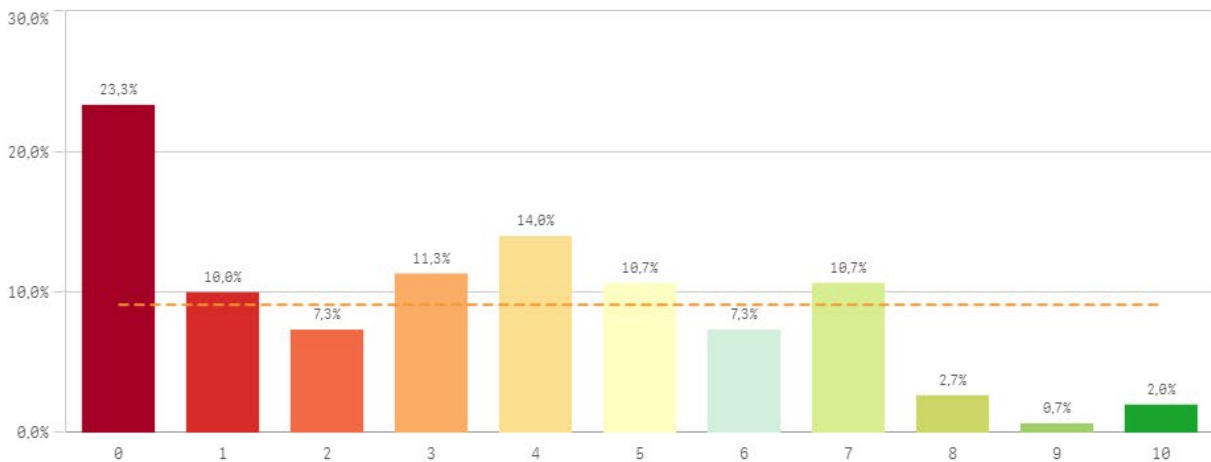

Acceso al mundo de la investigación

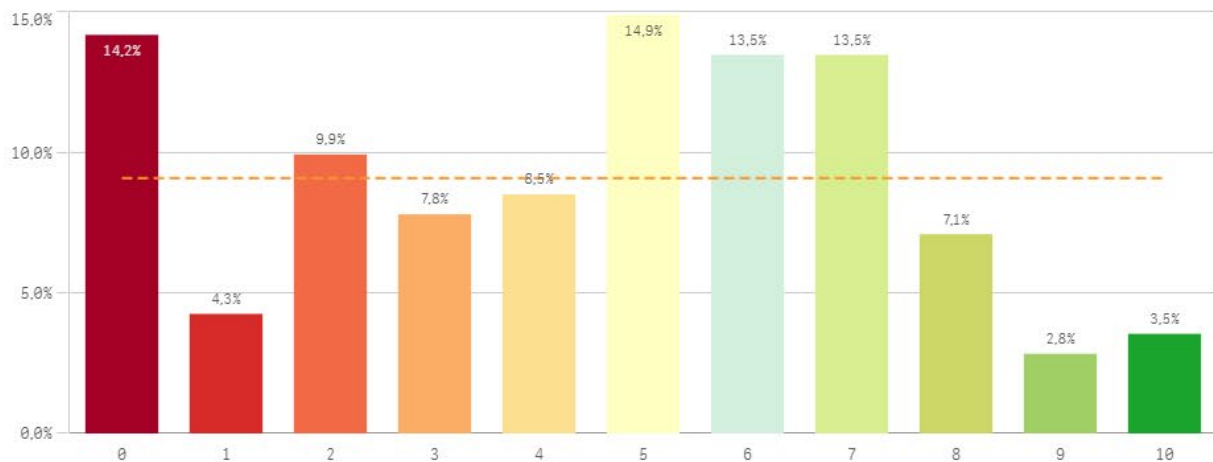

Labor docente del profesorado

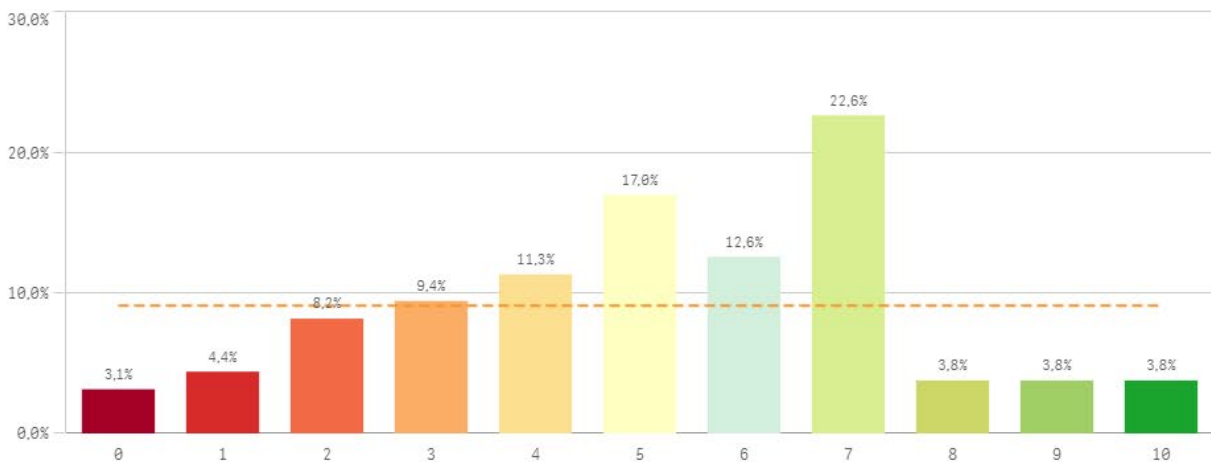

Formación recibida y matriculación II

Tutorías presenciales útiles

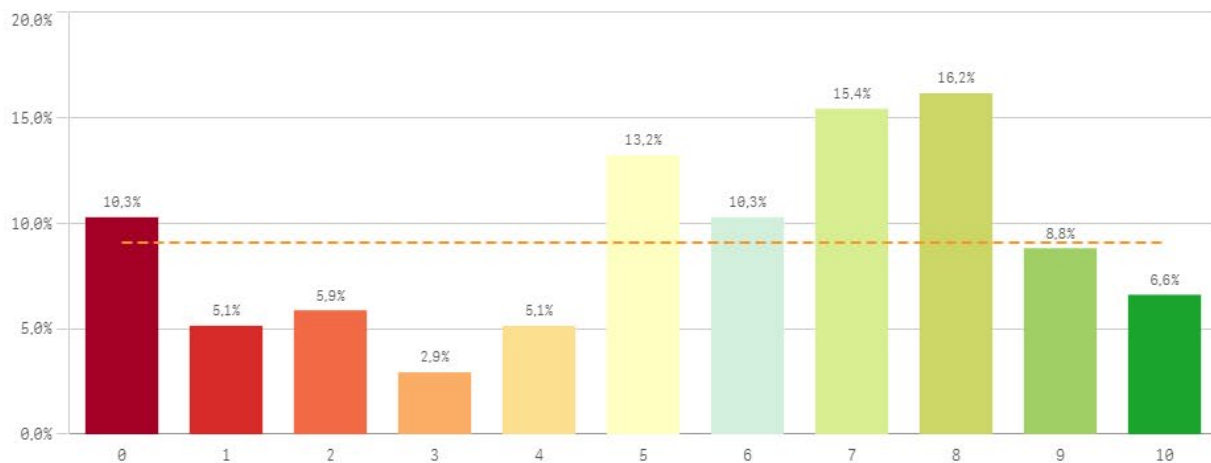

Proceso de matriculación

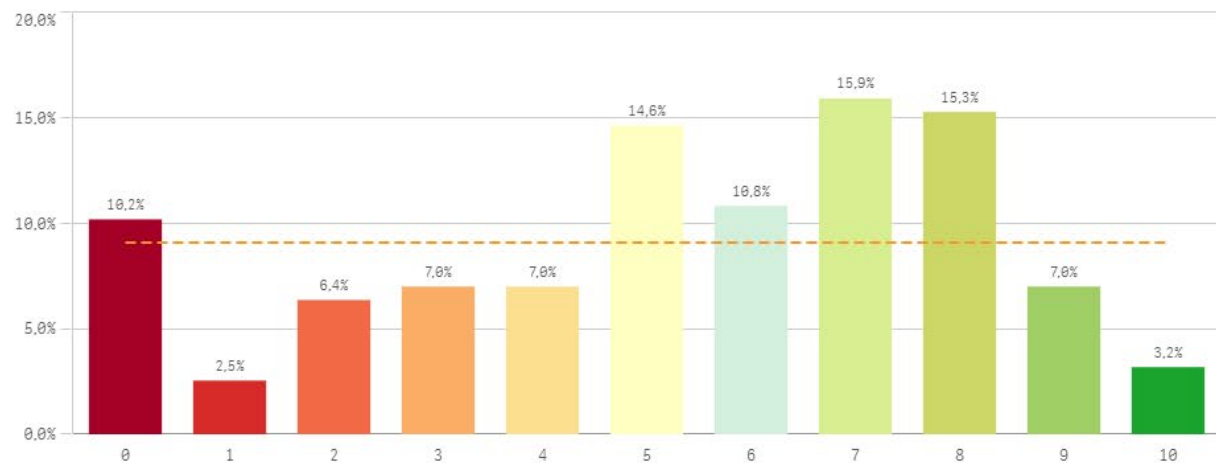

| Formación recibida y matriculación | Q | Media | Desv. típica | Mediana | Moda |
|-------------------------------------|---|-------|--------------|---------|------|
| Tutorías presenciales útiles | | 5,6 | 3,0 | 6,0 | 8,0 |
| Proceso de matriculación | | 5,3 | 2,8 | 6,0 | 7,0 |
| Labor docente del profesorado | | 5,2 | 2,4 | 5,0 | 7,0 |
| Competencias de la titulación | | 4,9 | 2,6 | 5,0 | 7,0 |
| Acceso al mundo de la investigación | | 4,5 | 2,8 | 5,0 | 5,0 |
| Acceso al mundo laboral | | 3,3 | 2,7 | 3,0 | 0,0 |

Fortalezas y debilidades

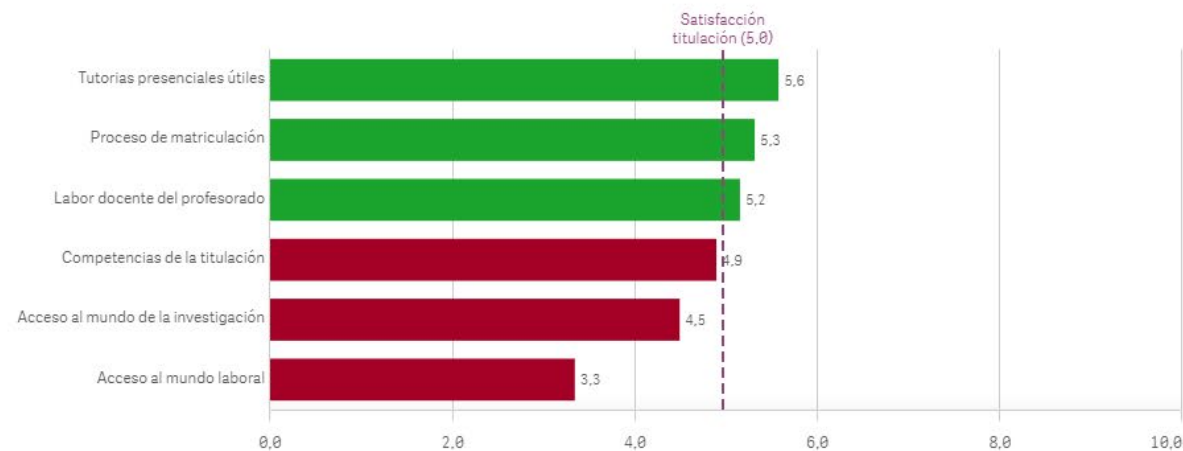

Prácticas externas I

Prácticas externas

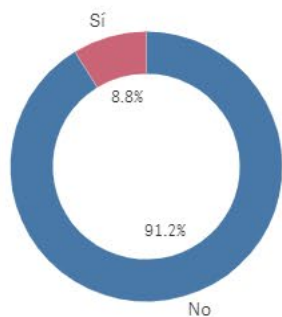

Sí
14

No
145

Valoración formativa

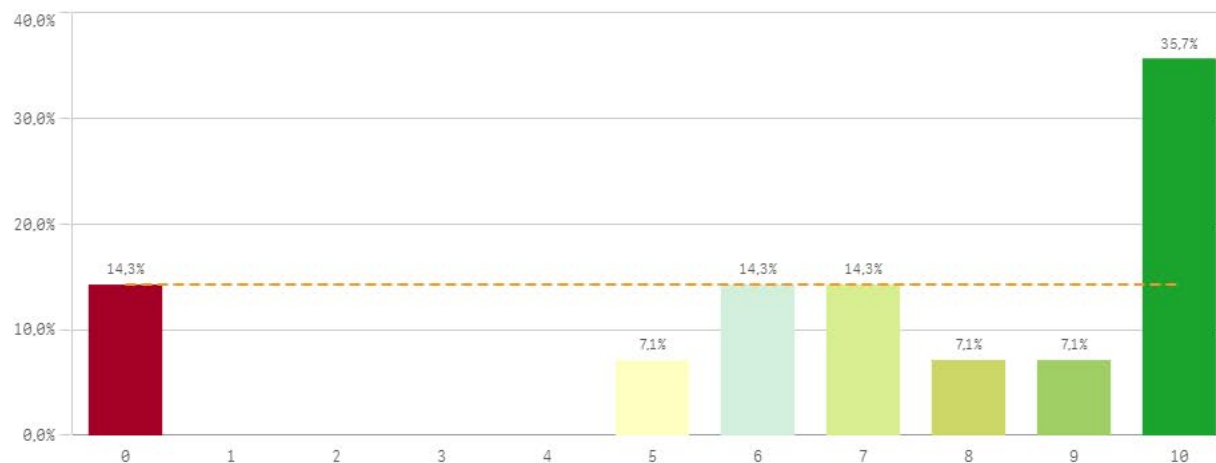

Atención del tutor/colaborador

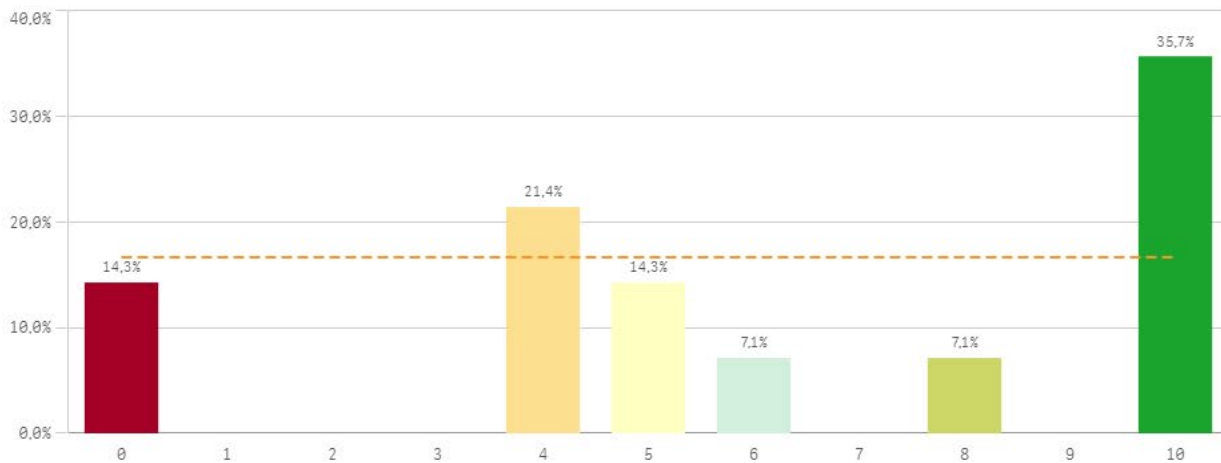

Gestión del Centro

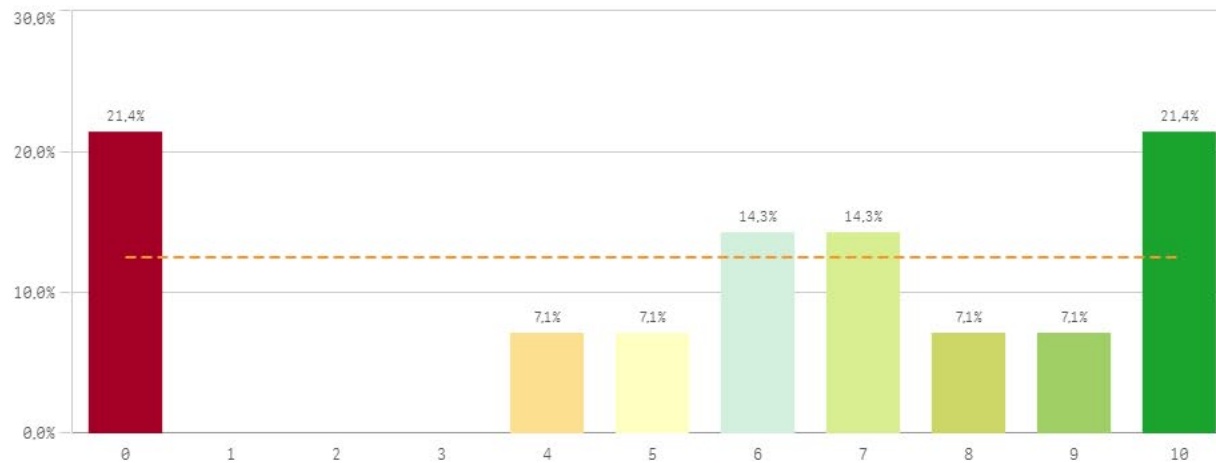

Utilidad percibida para empleabilidad

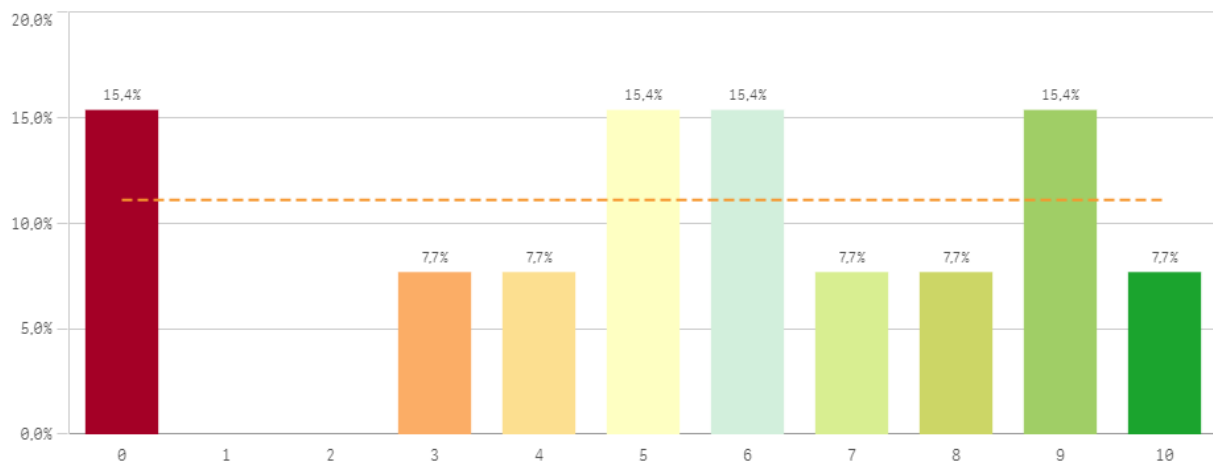

Satisfacción con las prácticas externas

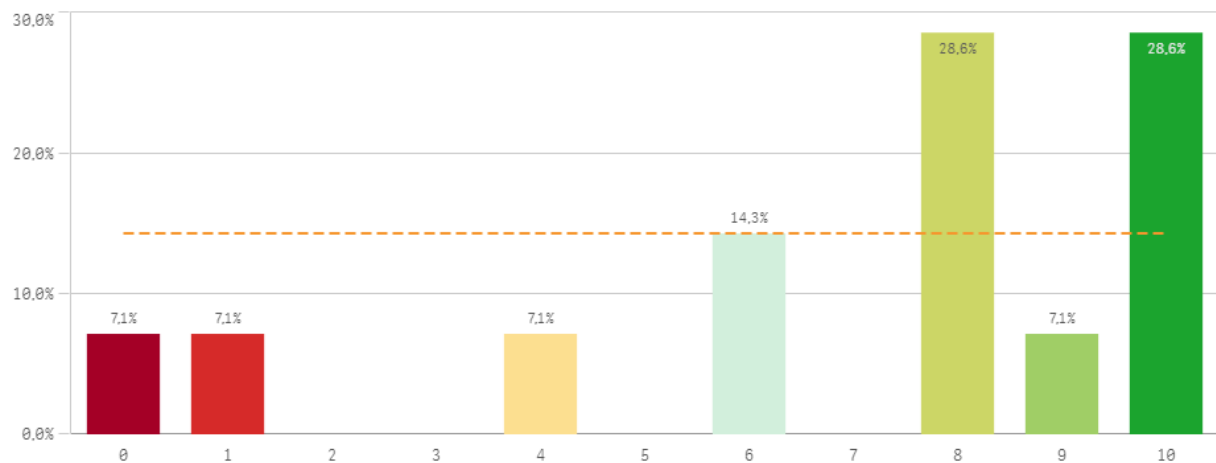

| Prácticas externas | Q | Media | Desv. típica | Mediana | Moda |
|---------------------------------------|---|-------|--------------|---------|------|
| Satis. prácticas externas | | 7,0 | 3,3 | 8,0 | - |
| Valoración formativa | | 7,0 | 3,4 | 7,5 | 10,0 |
| Atención tutor/colaborador | | 6,1 | 3,6 | 5,5 | 10,0 |
| Gestión del Centro | | 5,9 | 3,7 | 6,5 | - |
| Utilidad percibida para empleabilidad | | 5,5 | 3,2 | 6,0 | - |

Fortalezas y debilidades

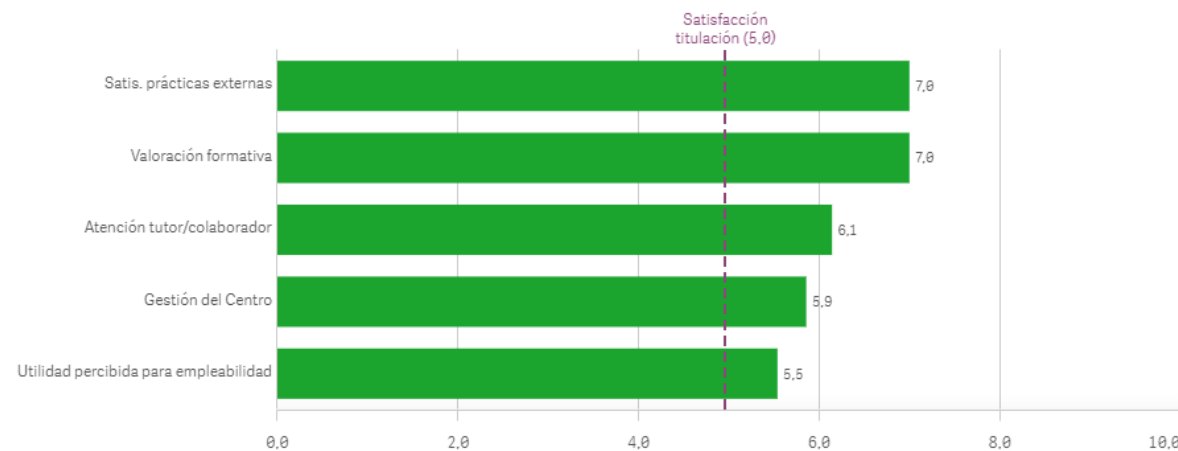

Realización programas de movilidad

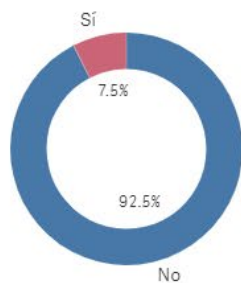

EstanciaExtranjero ■ No ■ Sí

Si
12

No
147

Satisfacción formación en el extranjero

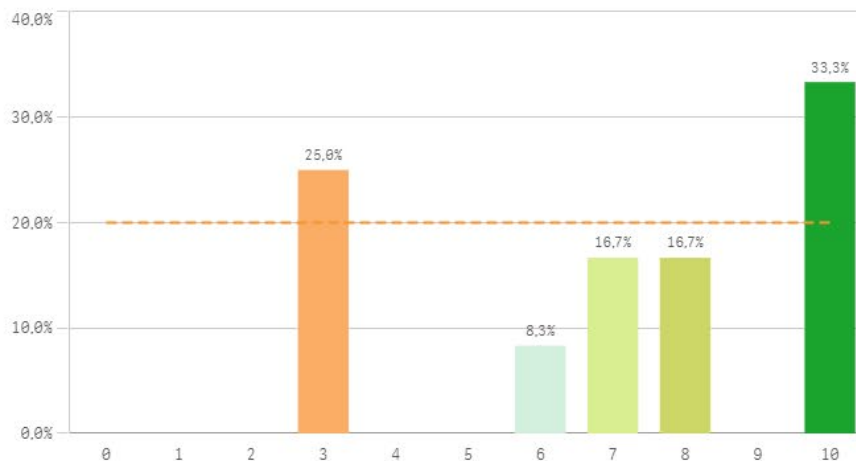

Conocimiento de los canales de Quejas y Sugerencias

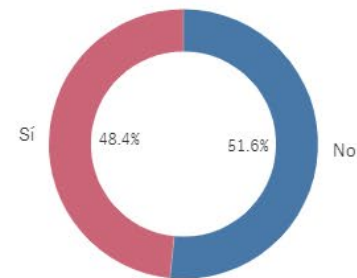

Si
76

No
81

Satisfacción programa de movilidad

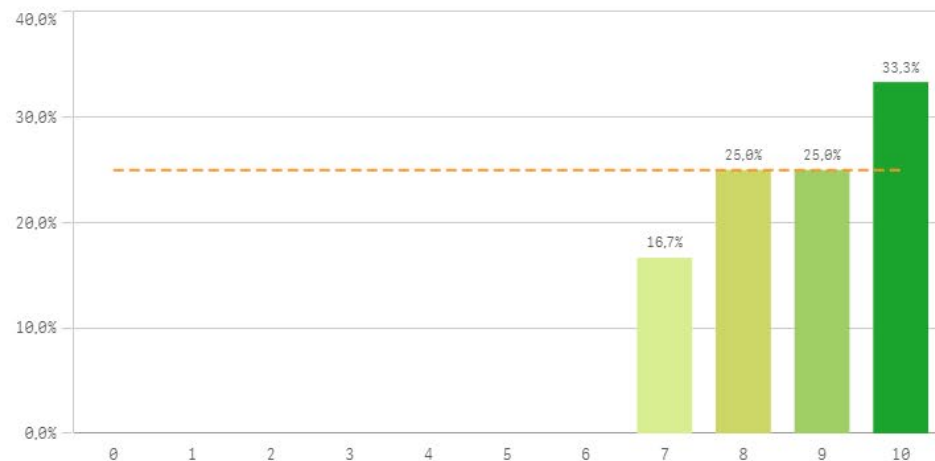

Fortalezas y debilidades

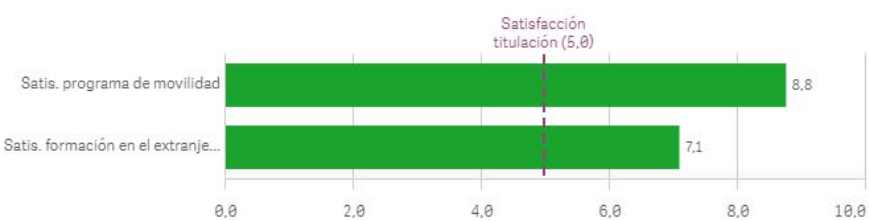

| Programa de movilidad | Q | Media | Desv. típica | Mediana | Moda |
|-----------------------------------|---|-------|--------------|---------|------|
| Satis. programa de movilidad | | 8,8 | 1,1 | 9,0 | 10,0 |
| Satis. formación en el extranjero | | 7,1 | 2,8 | 7,5 | 10,0 |

Utilización de los canales de Quejas y Sugerencias

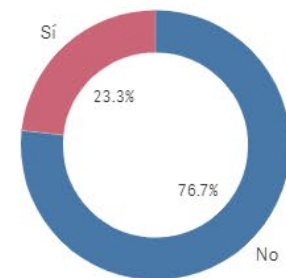

Si
37

No
122

Satisfacción I

Satisfacción global con la titulación

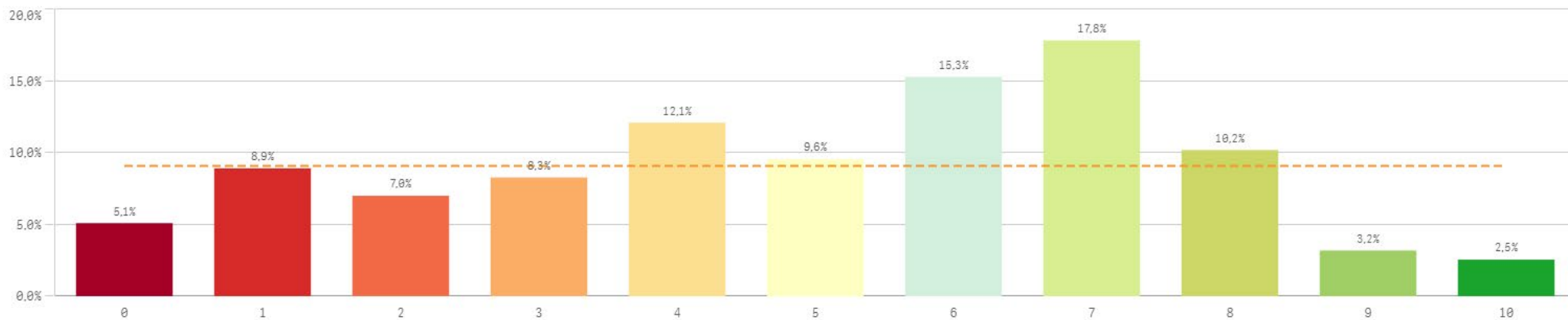

Media 5,0
Desviación Típica 2,6
Mediana 5,0
Moda 7,0

Satisfacción UCM

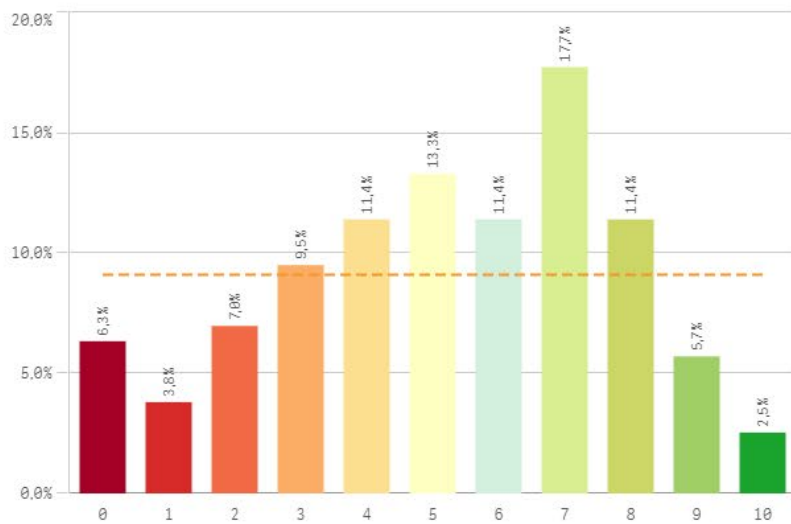

Orgullo estudiante UCM

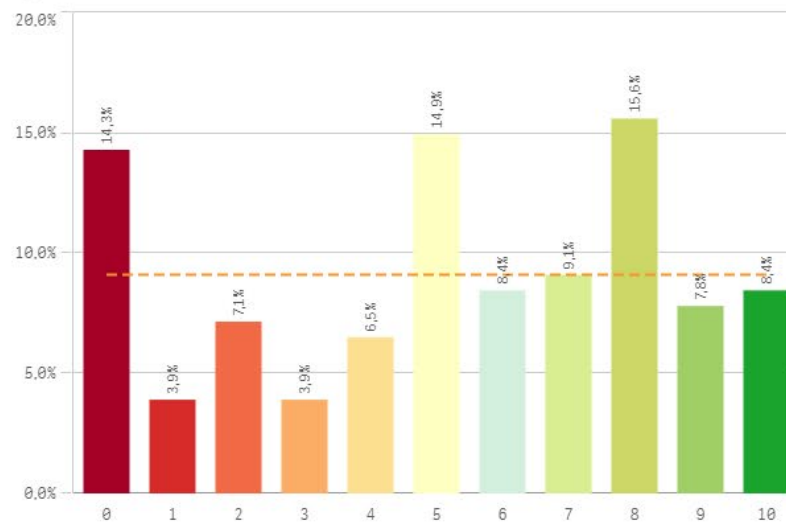

Prestigio UCM

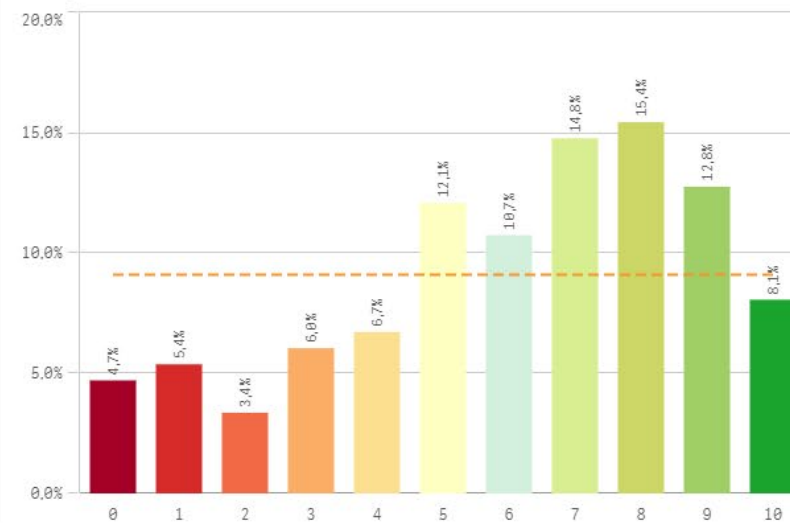

Satisfacción II

Recursos y medios

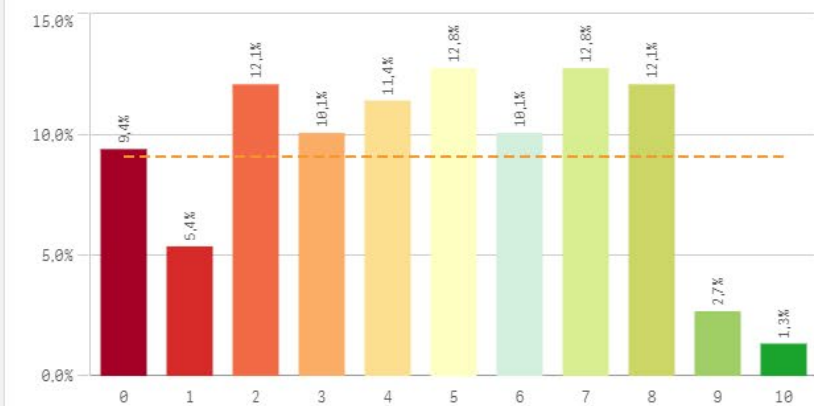

Actividades complementarias

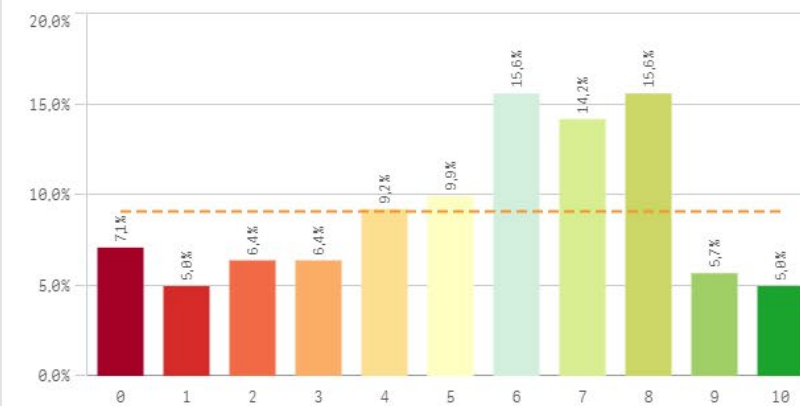

Atención al estudiante

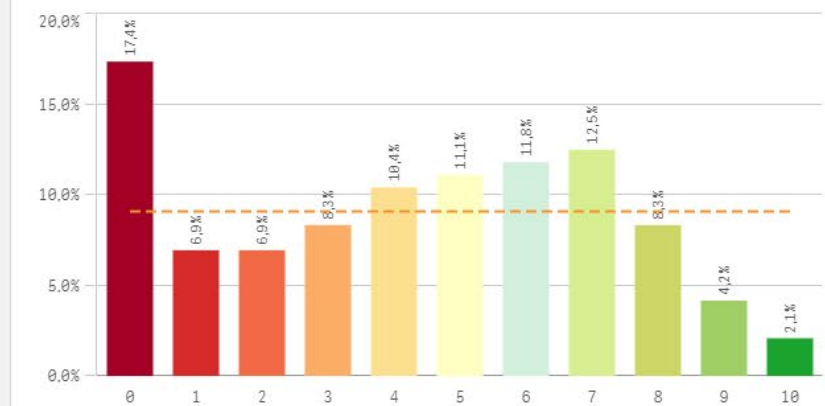

| Satisfacción | Q | Media | Desv. típica | Mediana | Moda |
|-----------------------------|---|-------|--------------|---------|------|
| Prestigio UCM | | 6,0 | 2,8 | 7,0 | 8,0 |
| Actividades complementarias | | 5,4 | 2,8 | 6,0 | - |
| Orgullo estudiante UCM | | 5,2 | 3,2 | 5,0 | 8,0 |
| Satisfacción UCM | | 5,2 | 2,6 | 5,0 | 7,0 |
| Recursos y Medios | | 4,5 | 2,7 | 5,0 | - |
| Atención al estudiante | | 4,3 | 2,9 | 4,5 | 0,0 |

Fortalezas y debilidades

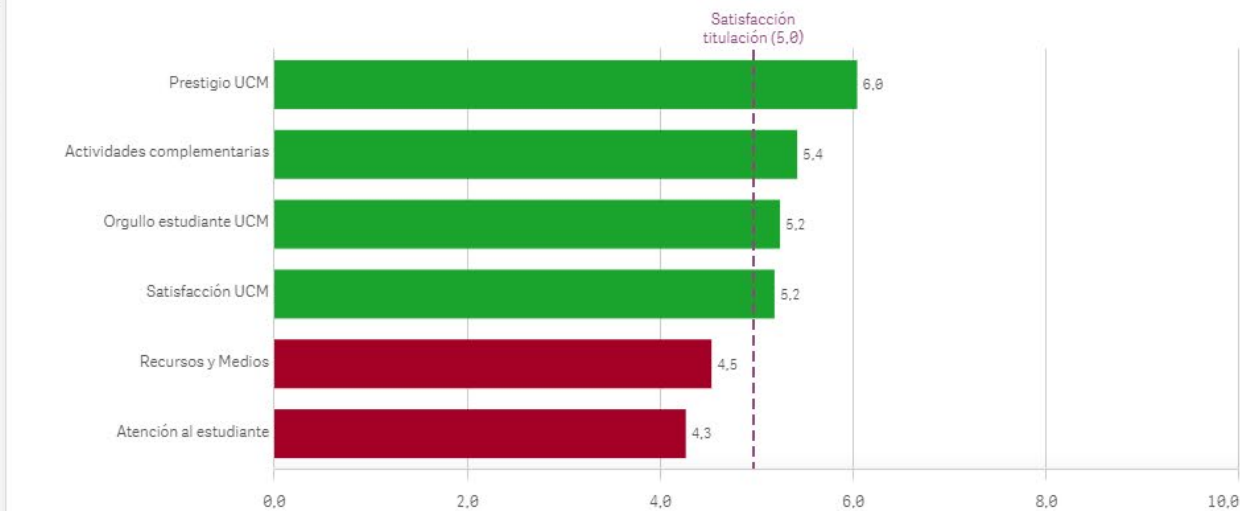

Compromiso I

Repetir estudios superiores (fidelidad)

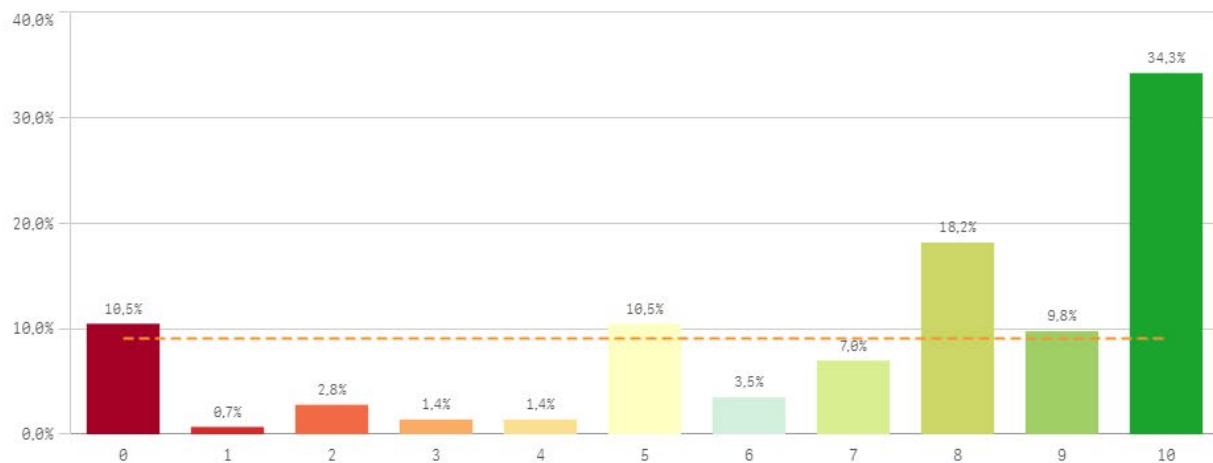

Repetir titulación (fidelidad)

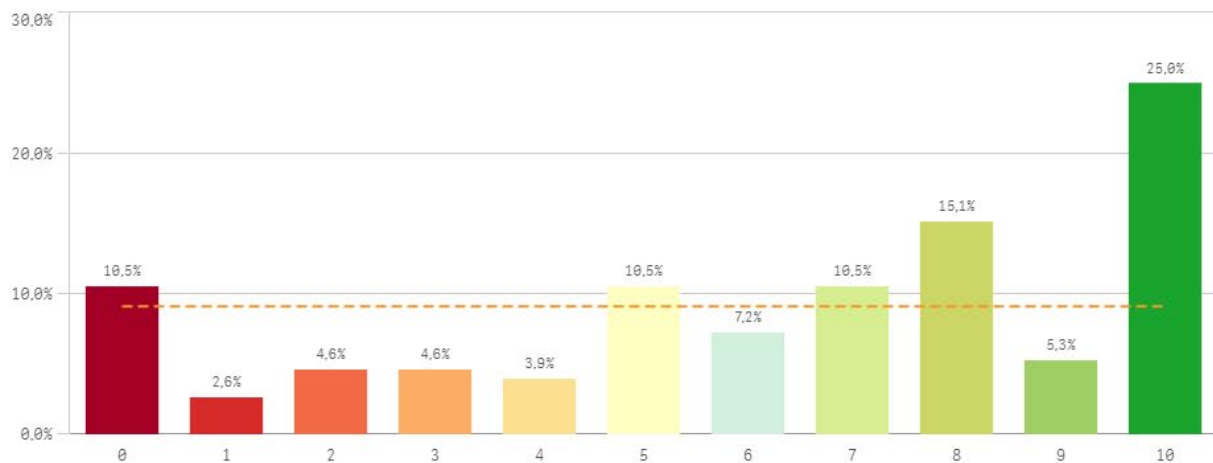

Repetir en la UCM (fidelidad)

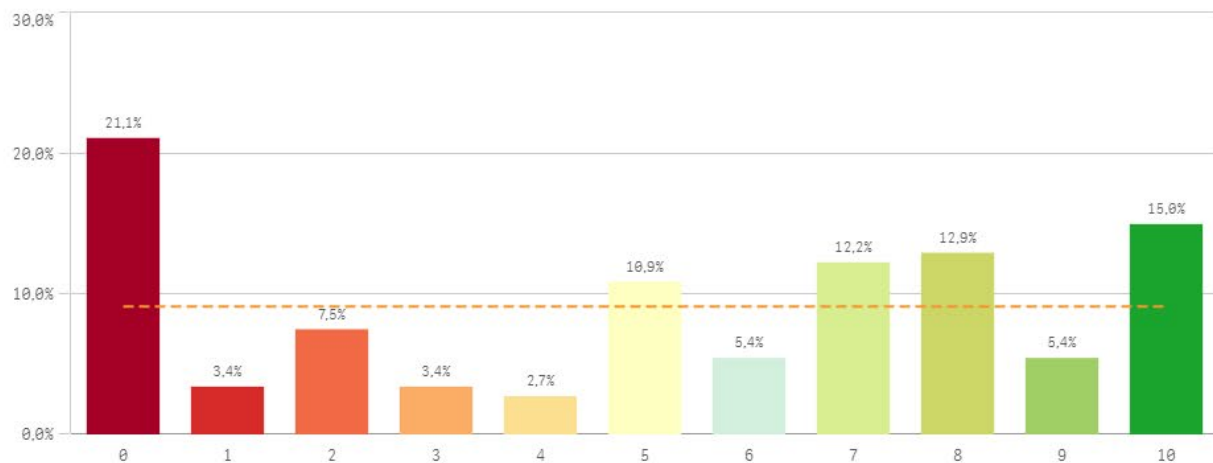

| Compromiso | Media | Desv. típica | Mediana | Moda |
|-------------------------------|-------|--------------|---------|------|
| Repetir estudios superiores | 7,1 | 3,3 | 8,0 | 10,0 |
| Repetir titulación | 6,3 | 3,3 | 7,0 | 10,0 |
| Repetir en la UCM | 5,1 | 3,6 | 6,0 | 0,0 |
| Recomendar titulación | 4,7 | 3,2 | 5,0 | 0,0 |
| Recomendar la UCM | 5,2 | 3,3 | 6,0 | 0,0 |
| Seguir en la misma titulación | 5,7 | 3,5 | 6,0 | 10,0 |
| Seguir como alumno de la UCM | 4,3 | 3,5 | 4,0 | 0,0 |

Recomendar titulación (preinscripción)

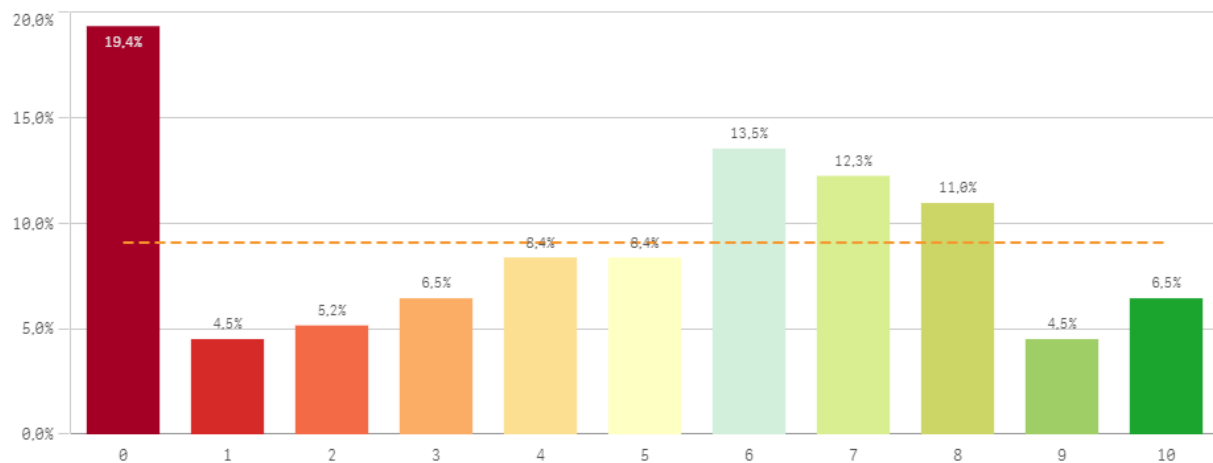

Recomendar la UCM (preinscripción)

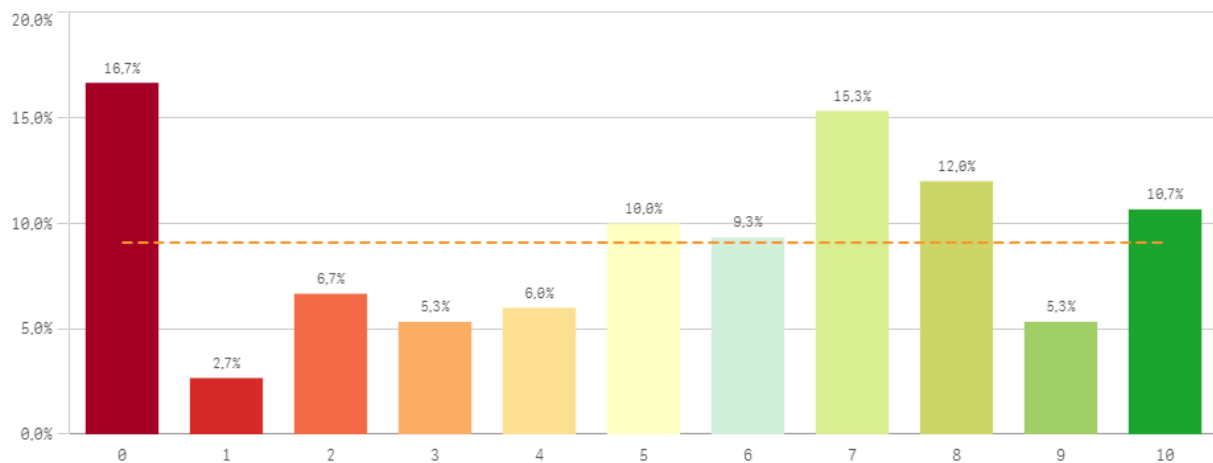

Seguir en la misma titulación (vinculación)

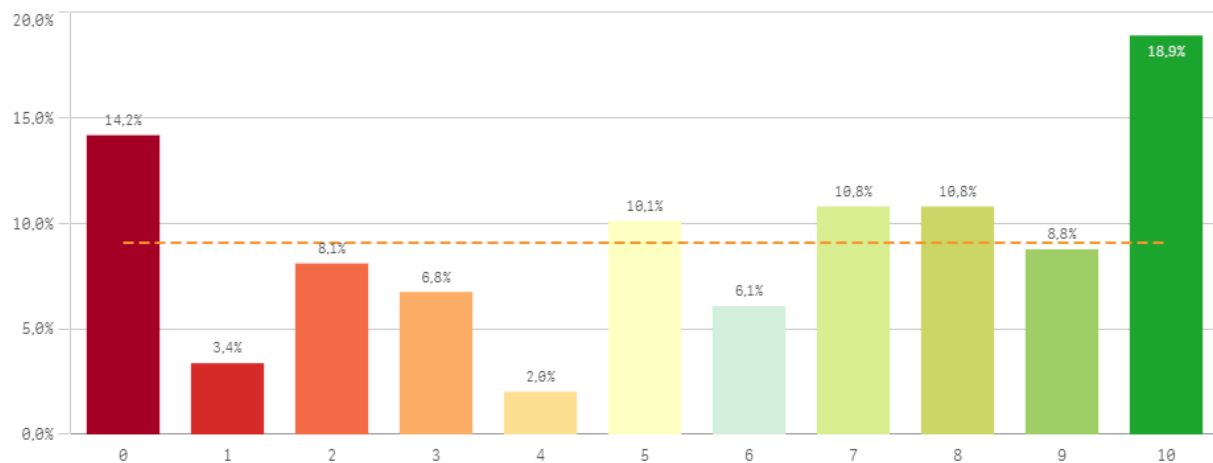

Seguir como alumno de la UCM (vinculación)

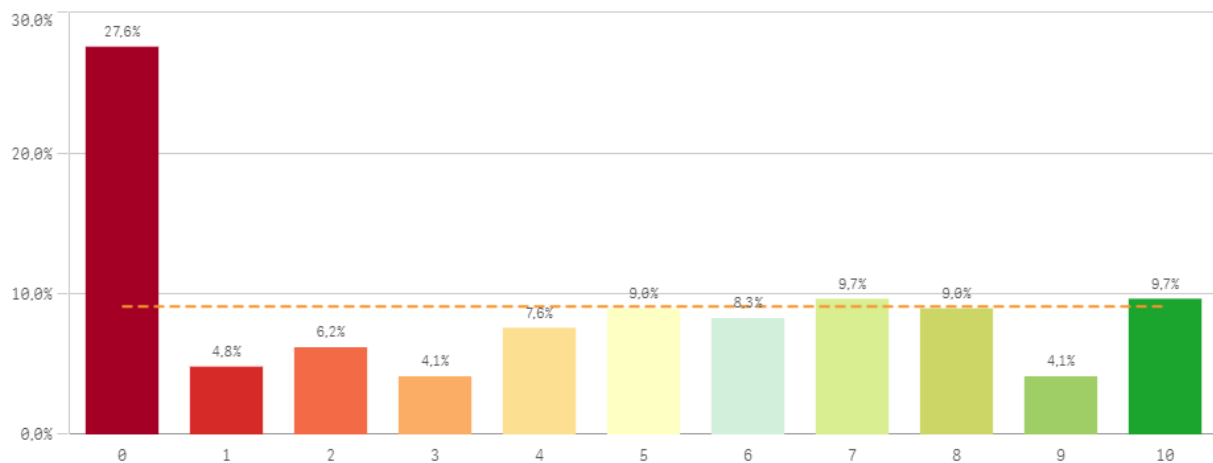

Compromiso: perfil del encuestado

Construcción y significado del valor "compromiso":

- * Estudiante comprometido: valora con 9 o más puntos todas las preguntas de fidelidad, prescripción y vinculación.
- * Estudiante neutro: la puntuación que otorga a todas las preguntas de fidelidad, prescripción y vinculación están entre 6 y 9.
- * Estudiante decepcionado: valora con 6 o menos puntos todas las preguntas de fidelidad, prescripción y vinculación.

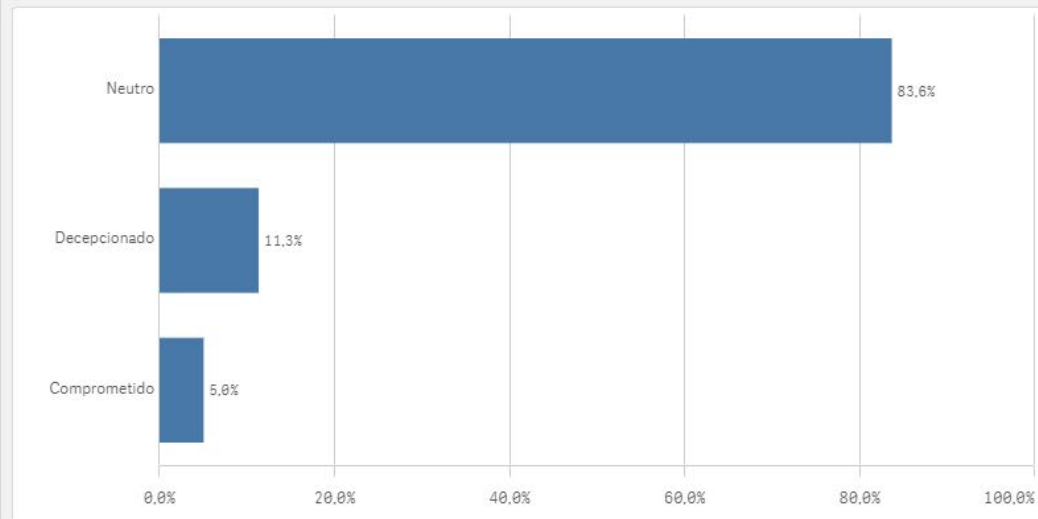
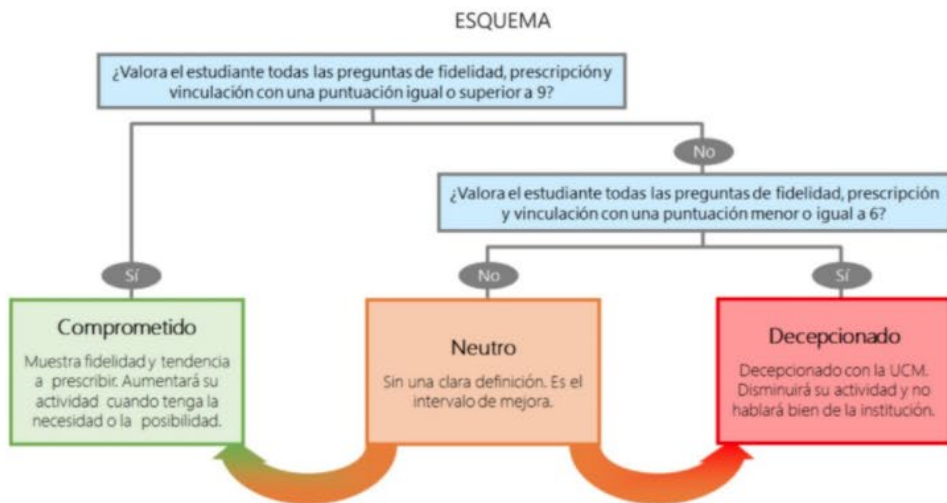



PROFESORADO

*Resultados de las Encuestas de
Satisfacción con la Titulación*

Curso 2020-2021

Características de la muestra



HISTORICO ACUMULADO

TITULACIÓN: GRADO EN COMUNICACIÓN AUDIOVISUAL

FACULTAD DE CIENCIAS DE LA INFORMACIÓN

Población N

35

%_Participacion

100,0%

Participación n

35

Edad (años)

(%) Porcentaje por franjas

De 25 a 34

De 35 a 44

De 45 a 54

De 55 a 65

Más de 65

Distribución por categorías

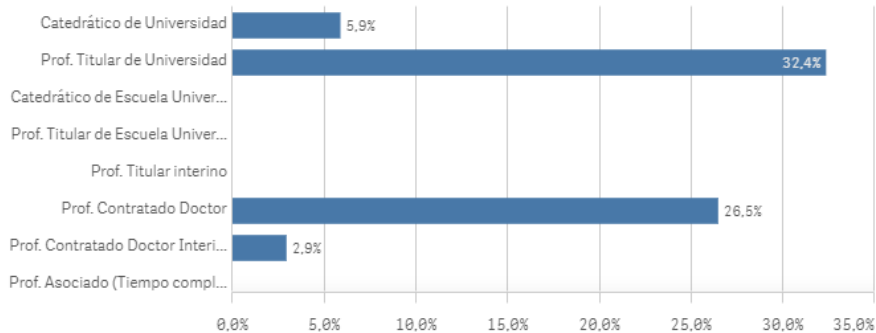

Genero

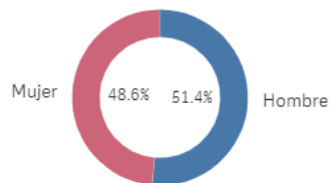

Experiencia laboral (años)

(%) Porcentaje por franjas

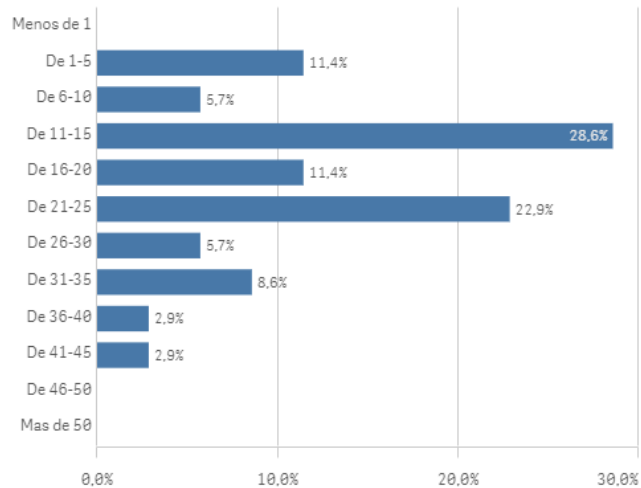

Edad media (años)

-

Des. Típica

-

Distribución por Nº de Titulaciones

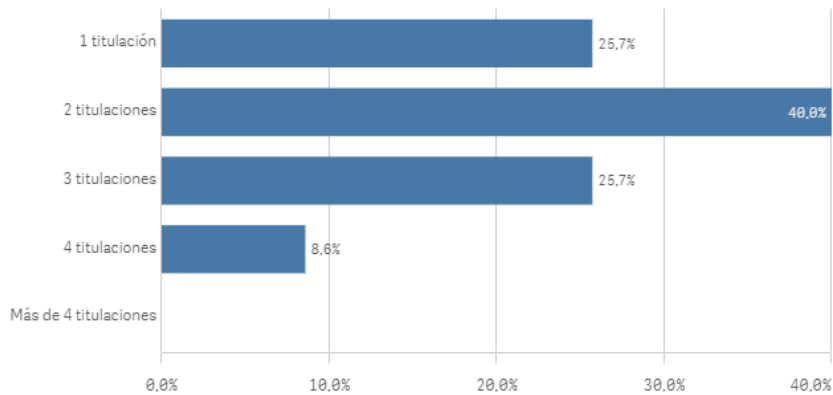

Tipo de titulación (%)

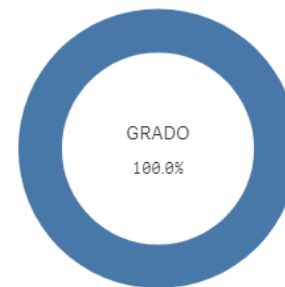

Tipo Titulación ■ GRADO

Aspectos de la titulación I

Plan de estudios

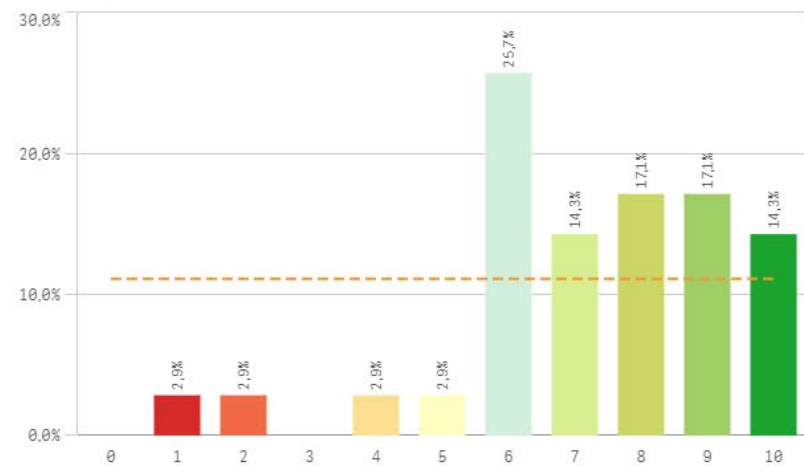

Objetivos claros

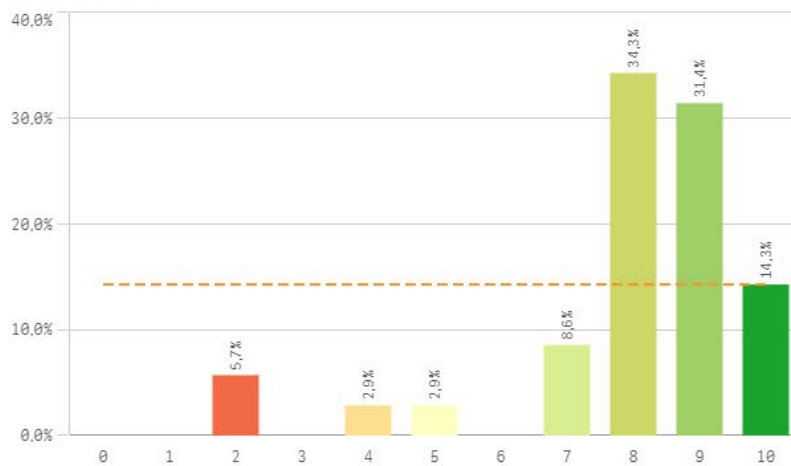

Cumplimiento del programa

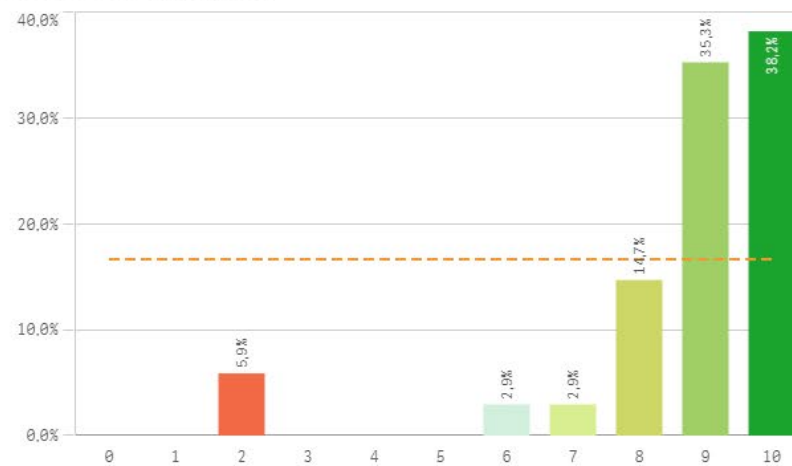

Orientación internacional

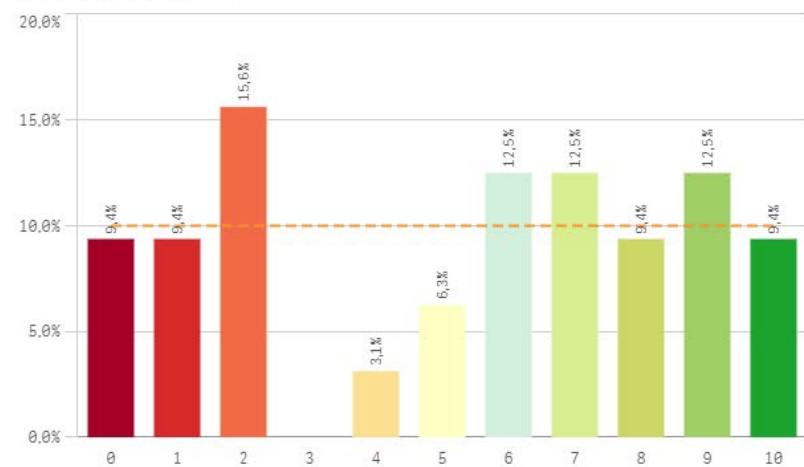

Coordinación de la titulación

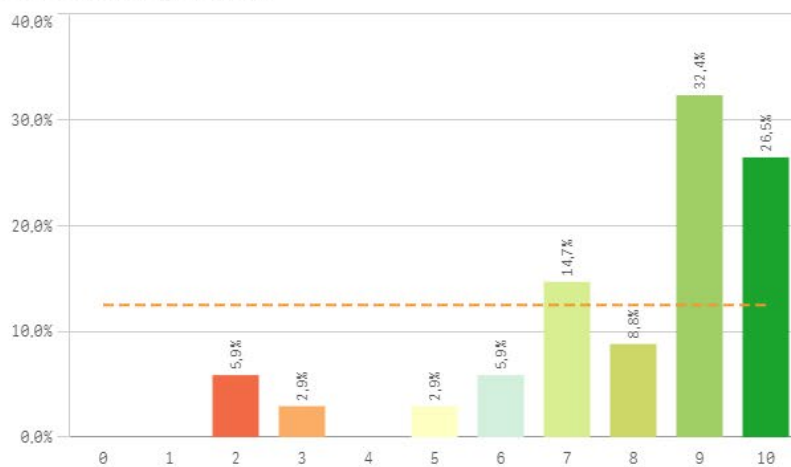

Alumnos por aula

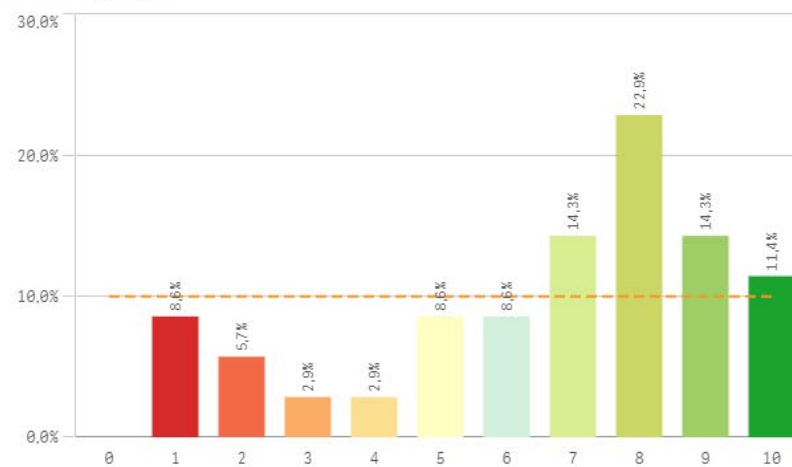

Aspectos de la titulación II

Dificultad apropiada

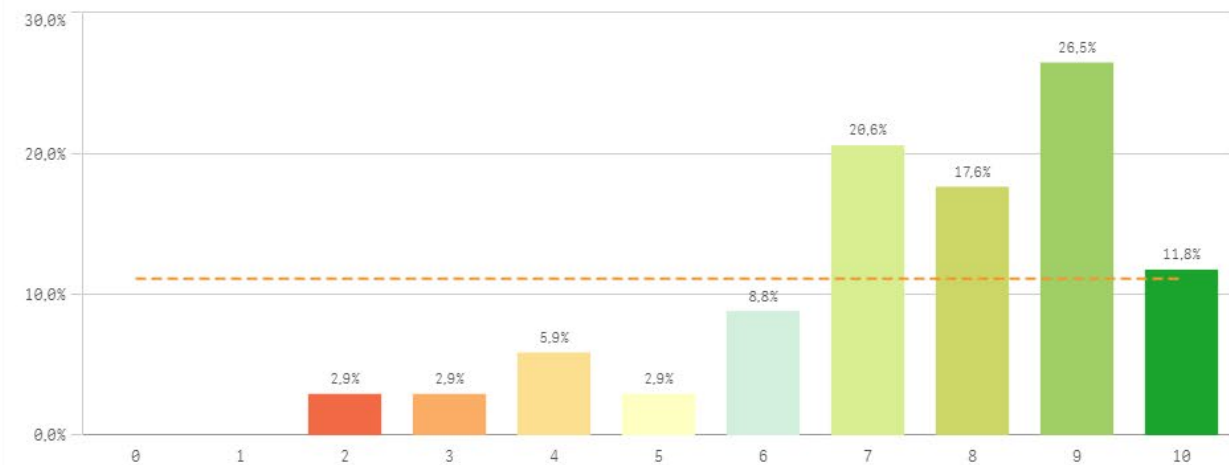

Integración teoría/práctica

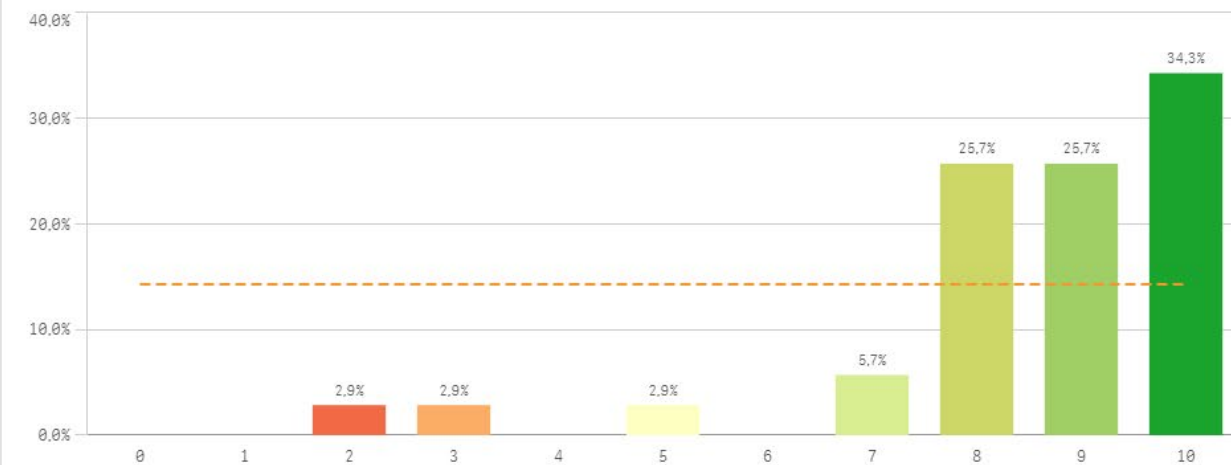

Relación calidad/precio

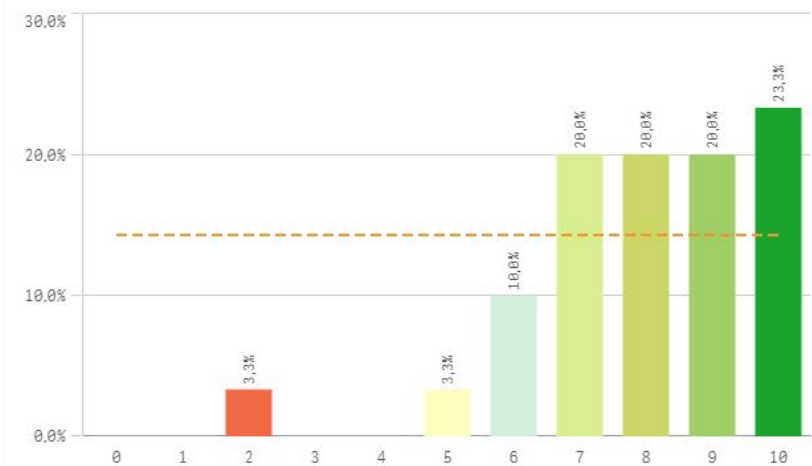

Calificaciones en tiempo

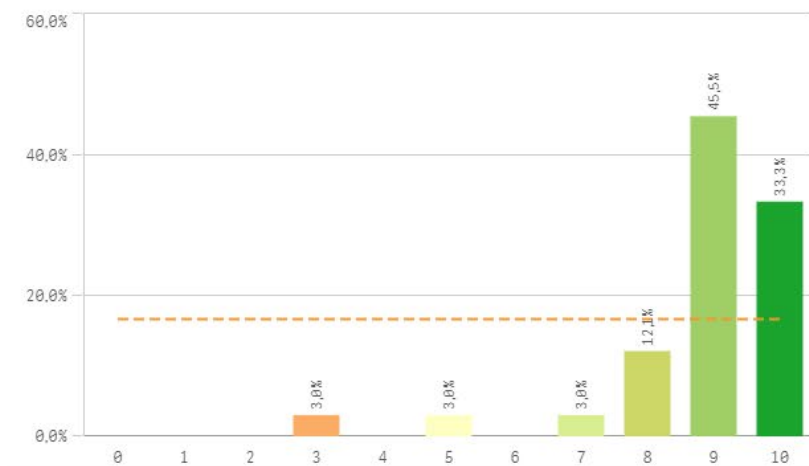

Importancia en la sociedad

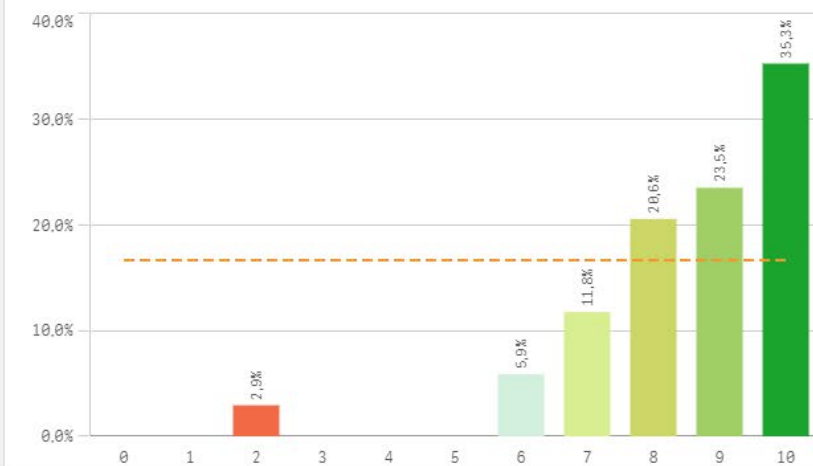

Prácticas externas



Formación académica relacionada

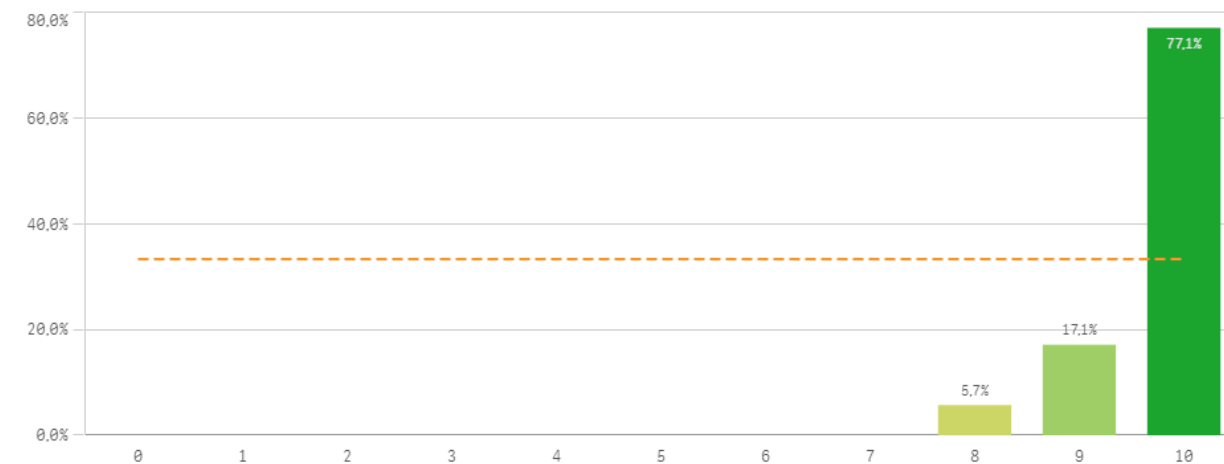

| Aspectos de la titulación | Q | Media | Desv. típica | Mediana | Moda |
|-----------------------------------|---|-------|--------------|---------|------|
| Formación académica | | 9,7 | 0,6 | 10,0 | 10,0 |
| Calificaciones en tiempo adecuado | | 8,8 | 1,5 | 9,0 | 9,0 |
| Cumplimiento del programa | | 8,7 | 1,9 | 9,0 | 10,0 |
| Importancia en la sociedad | | 8,5 | 1,7 | 9,0 | 10,0 |
| Integración teoría/práctica | | 8,5 | 1,9 | 9,0 | 10,0 |
| Coordinación de la titulación | | 8,0 | 2,2 | 9,0 | 9,0 |
| Objetivos claros | | 8,0 | 2,0 | 8,0 | 8,0 |
| Relación calidad/precio | | 8,0 | 1,8 | 8,0 | 10,0 |
| Nivel de dificultad apropiada | | 7,5 | 2,0 | 8,0 | 9,0 |
| Plan de estudios adecuado | | 7,2 | 2,1 | 7,0 | 6,0 |
| Número de alumnos por aula | | 6,6 | 2,7 | 7,0 | 8,0 |

Fortalezas y debilidades

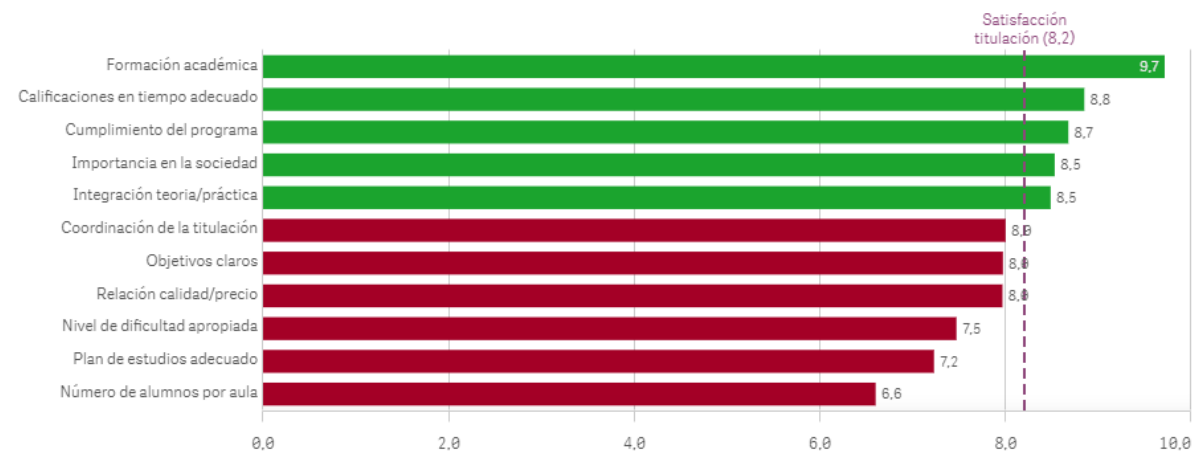

Recursos para el desarrollo de la titulación I

Recursos administrativos suficientes

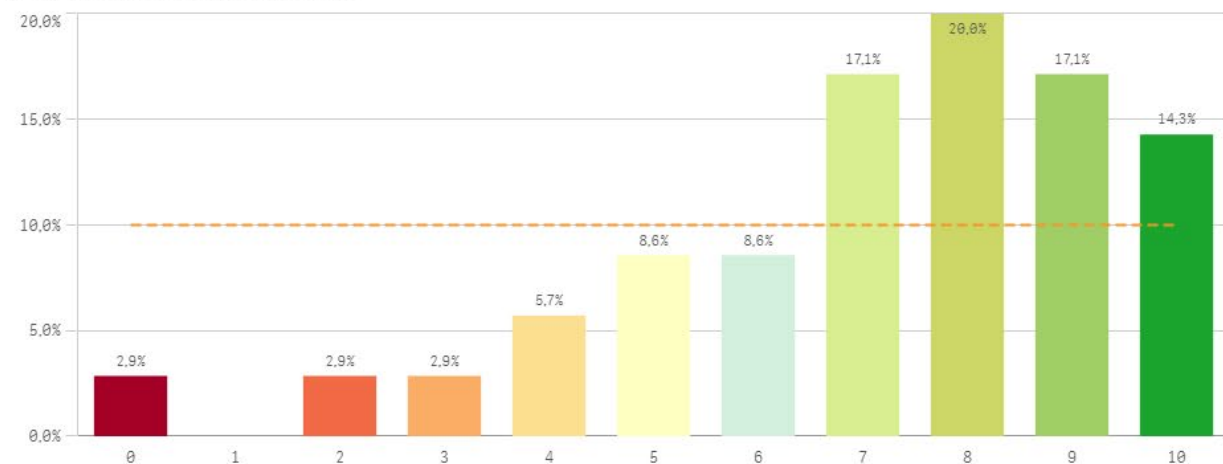

Aulas docencia teorica

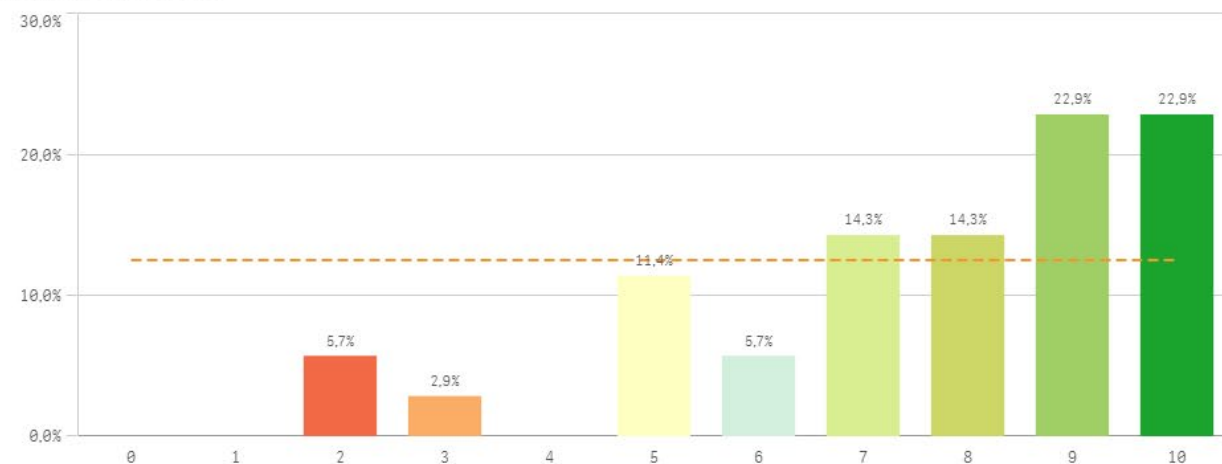

Aulas docencia práctica

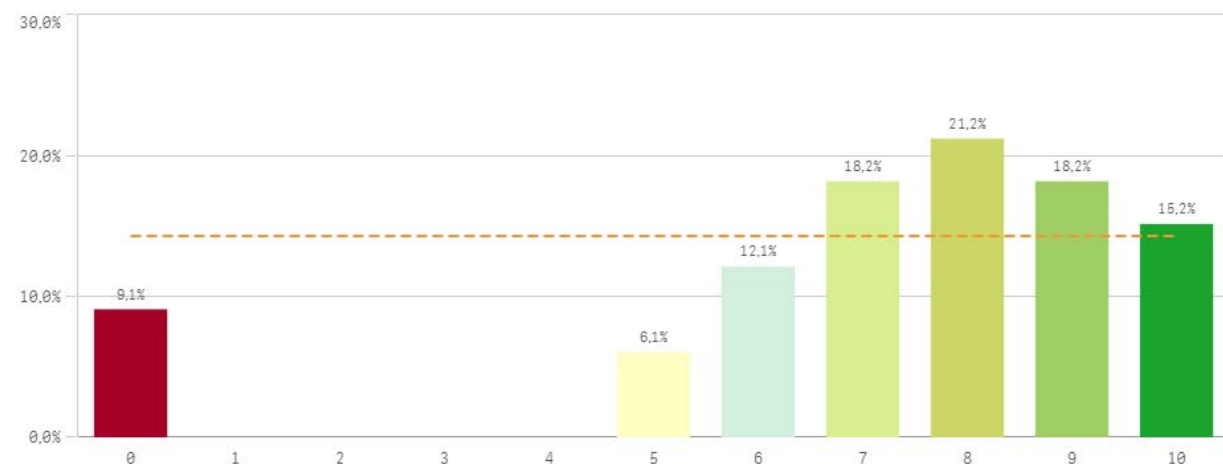

Fondos de la biblioteca



Recursos para el desarrollo de la titulación II

Campus virtual

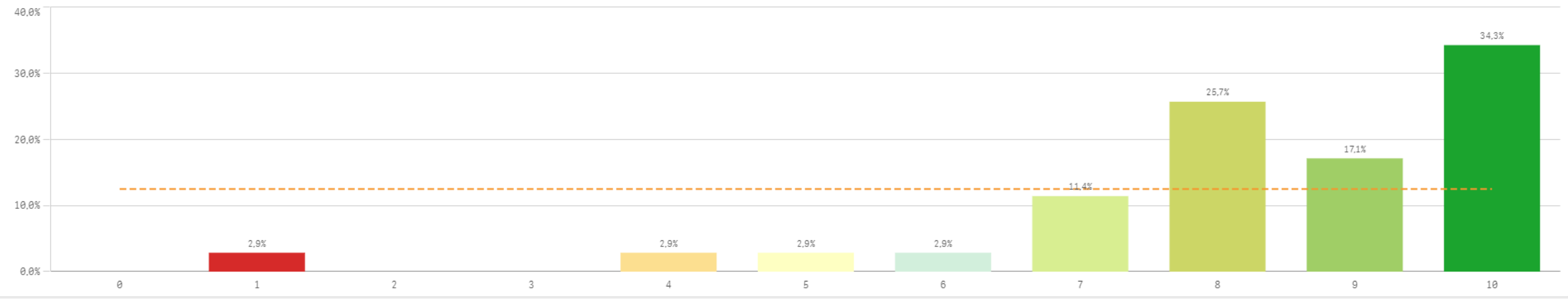

| Recursos | Q | Media | Desv típica | Mediana | Moda |
|--------------------------------------|---|-------|-------------|---------|------|
| Campus virtual | | 8,3 | 2,0 | 9,0 | 10,0 |
| Fondos de la biblioteca | | 8,1 | 2,1 | 9,0 | 10,0 |
| Aulas docencia teórica | | 7,6 | 2,3 | 8,0 | - |
| Aulas docencia práctica | | 7,2 | 2,7 | 8,0 | 8,0 |
| Recursos administrativos suficientes | | 7,1 | 2,4 | 8,0 | 8,0 |

Fortalezas y debilidades

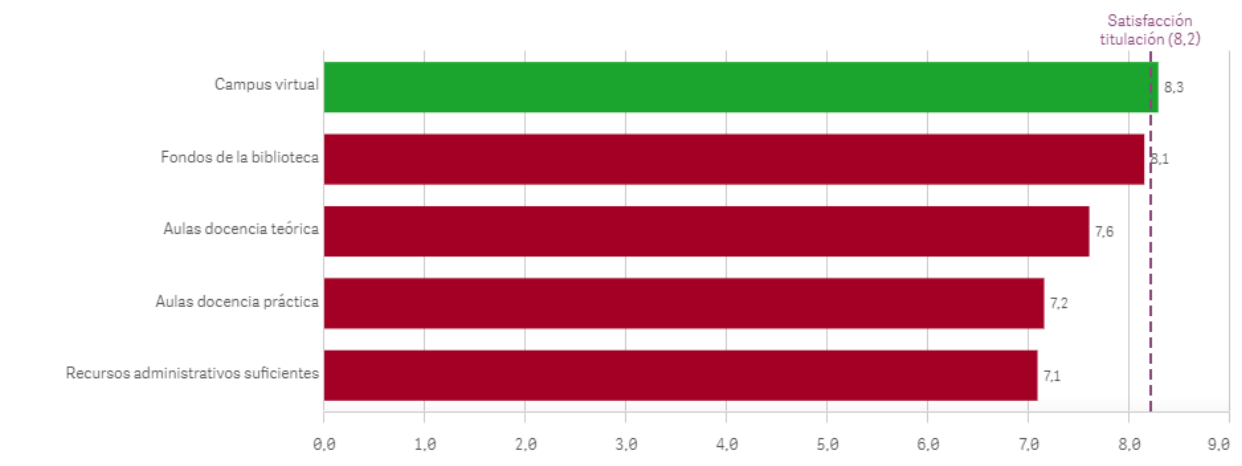

Gestión de la titulación I

Atención prestada por el PAS

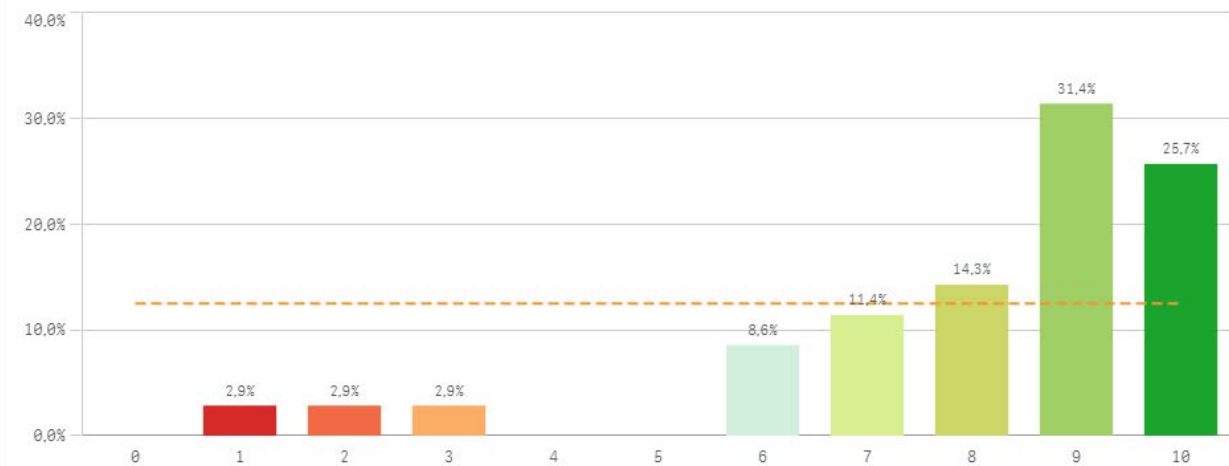

Apoyo técnico y logístico

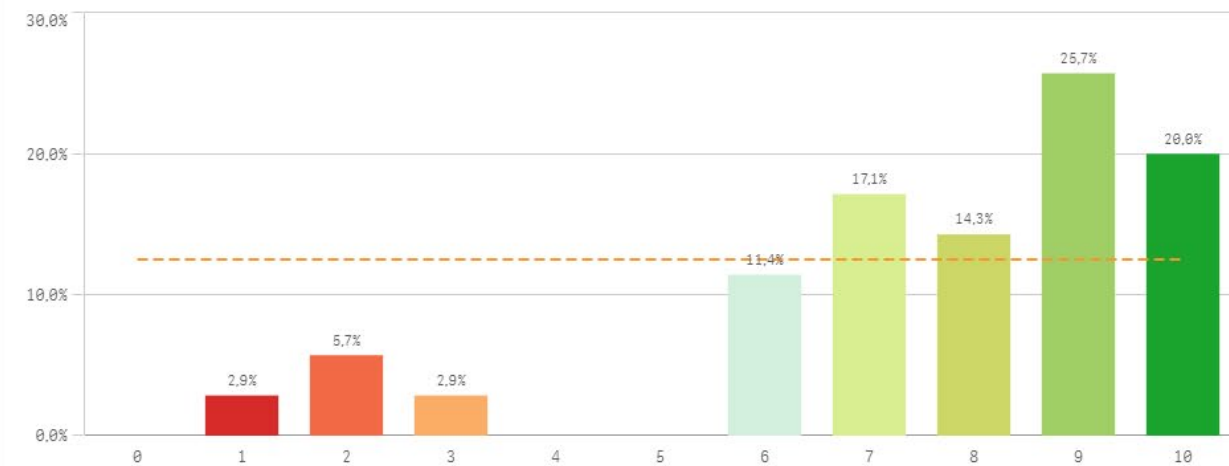

Procesos administrativos de la titulación

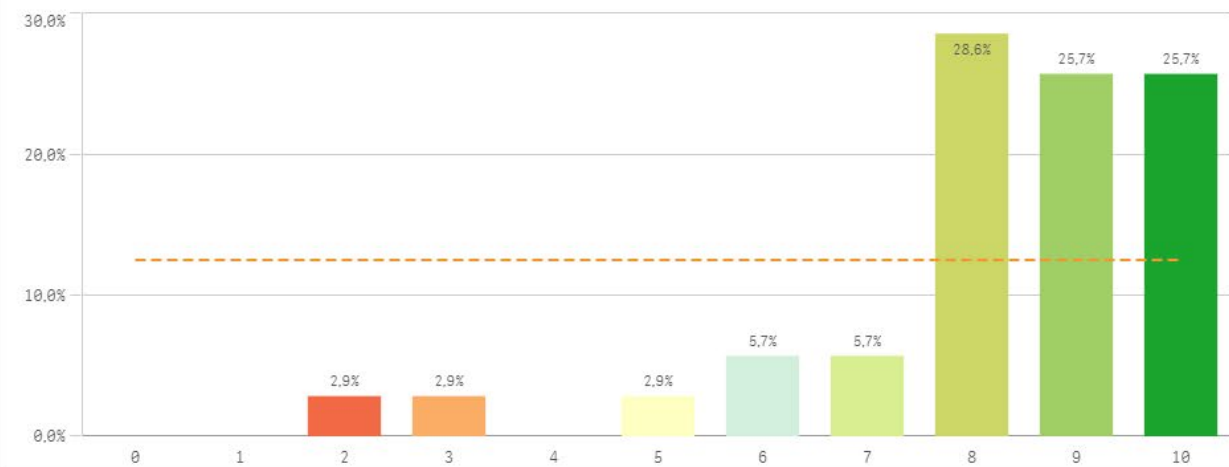

Procesos administrativos comunes

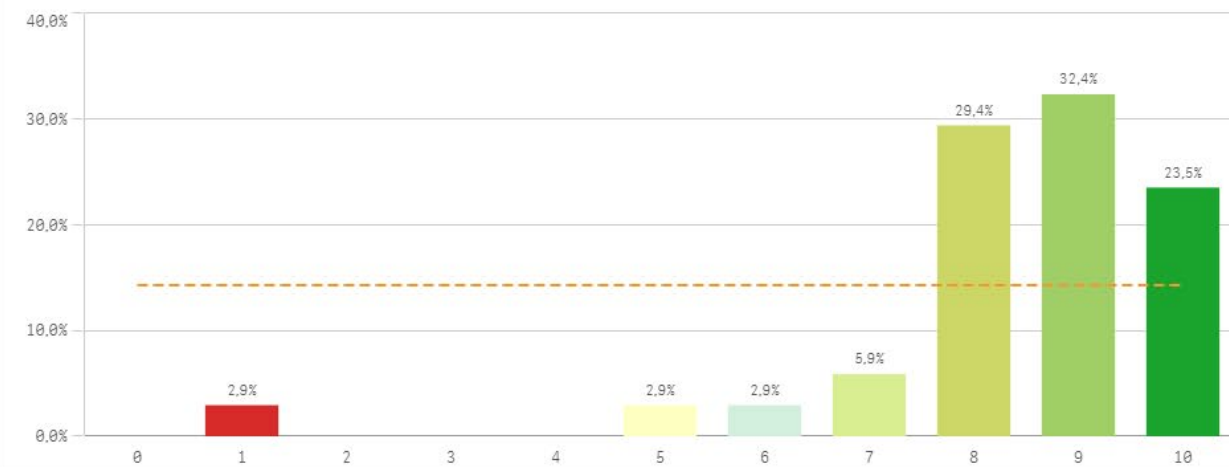

Gestión de la titulación II

Organización de horarios

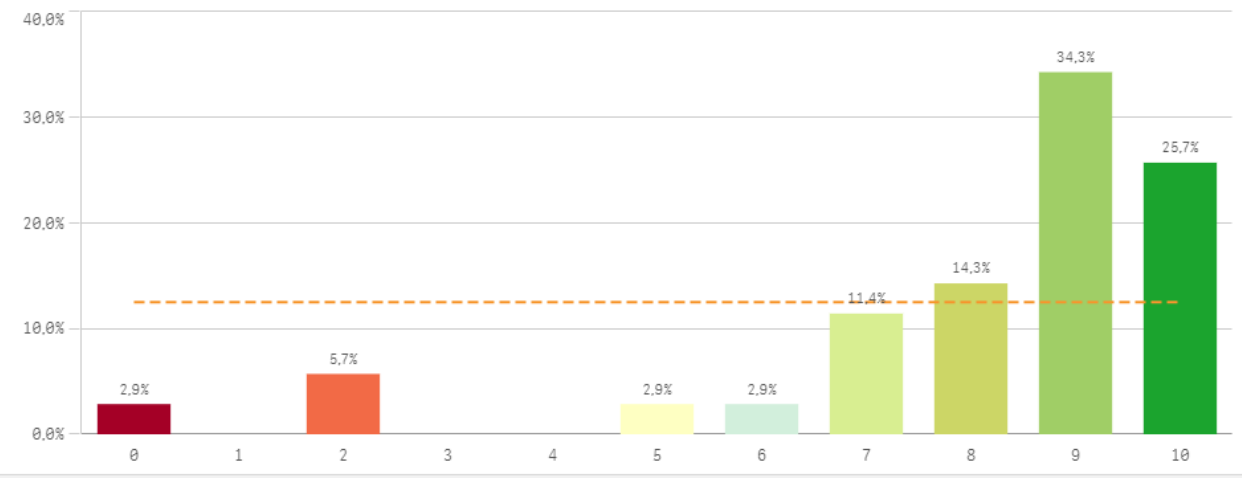

Información ofrecida

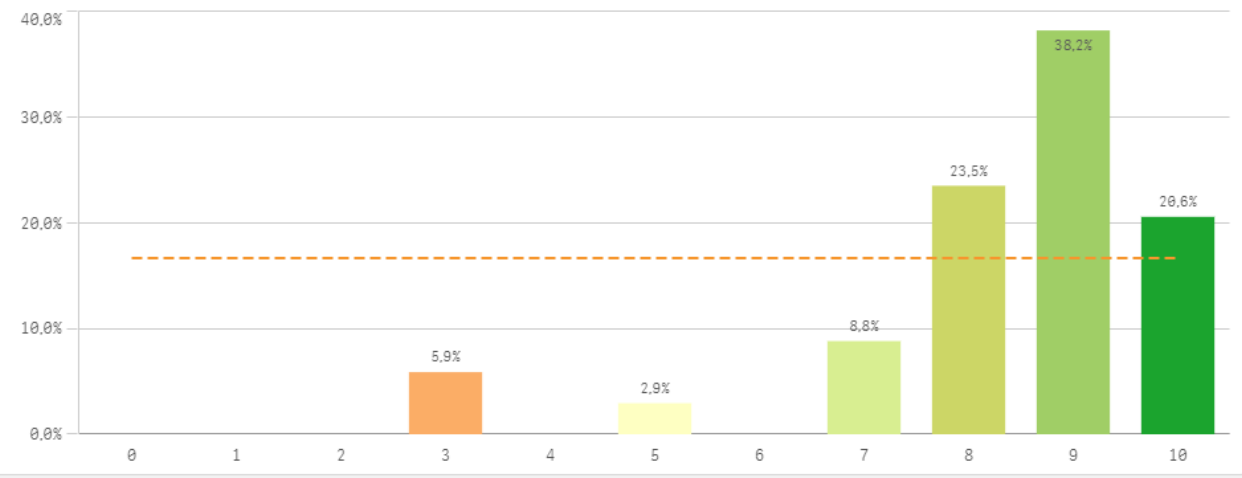

| Gestión de la titulación | Q | Media | Desv. típica | Mediana | Moda |
|----------------------------------|---|-------|--------------|---------|------|
| Proc. administrativos comunes | | 8,4 | 1,8 | 9,0 | 9,0 |
| Información ofrecida | | 8,3 | 1,7 | 9,0 | 9,0 |
| Proc. administrativos titulación | | 8,2 | 1,9 | 9,0 | 8,0 |
| Atención prestada por el PAS | | 8,0 | 2,3 | 9,0 | 9,0 |
| Organización de horarios | | 8,0 | 2,4 | 9,0 | 9,0 |
| Apoyo técnico y logístico | | 7,6 | 2,4 | 8,0 | 9,0 |

Fortalezas y debilidades

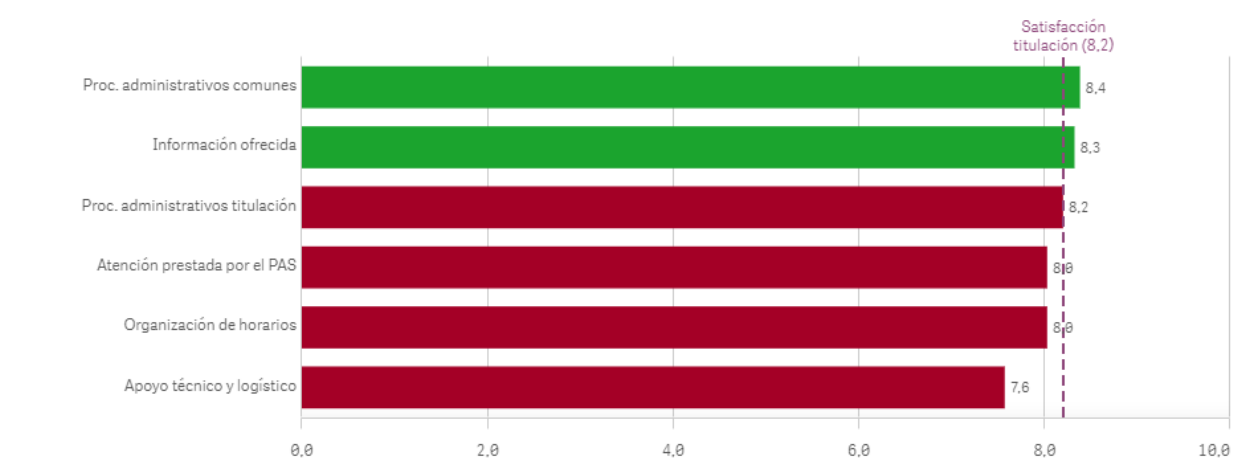

Aprovechamiento de las tutorías

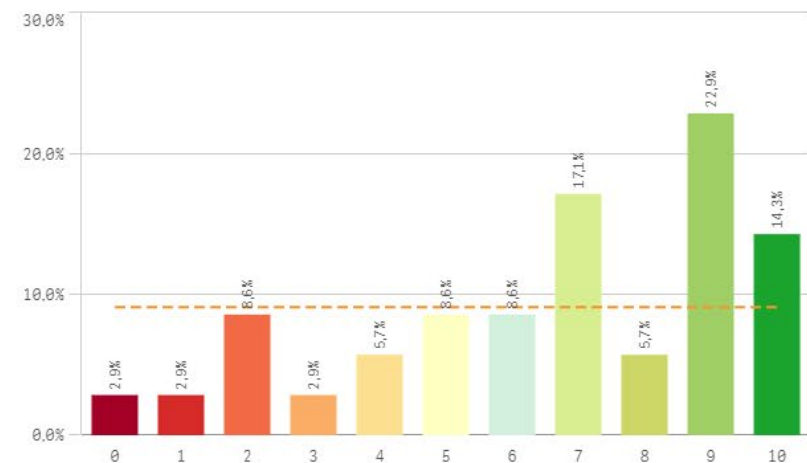

Implicación de los alumnos

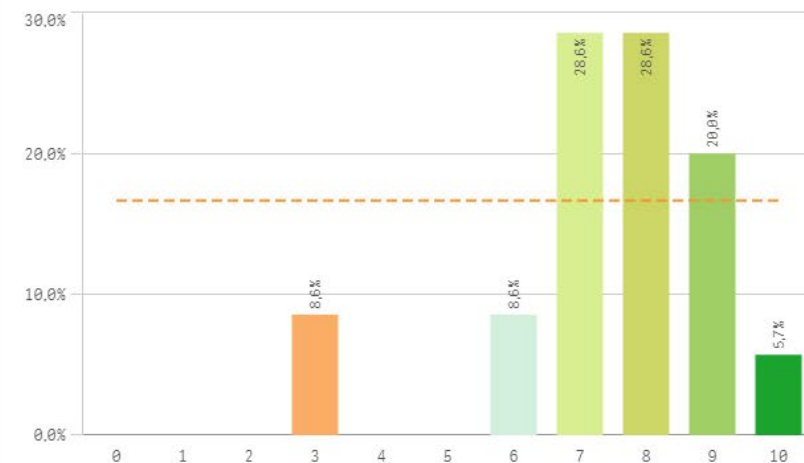

Adquisición de competencias del plan de estudios

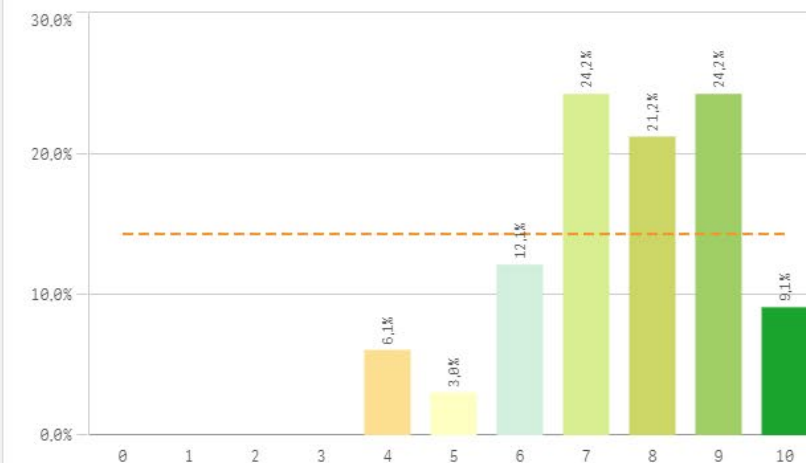

Compromiso del alumnado

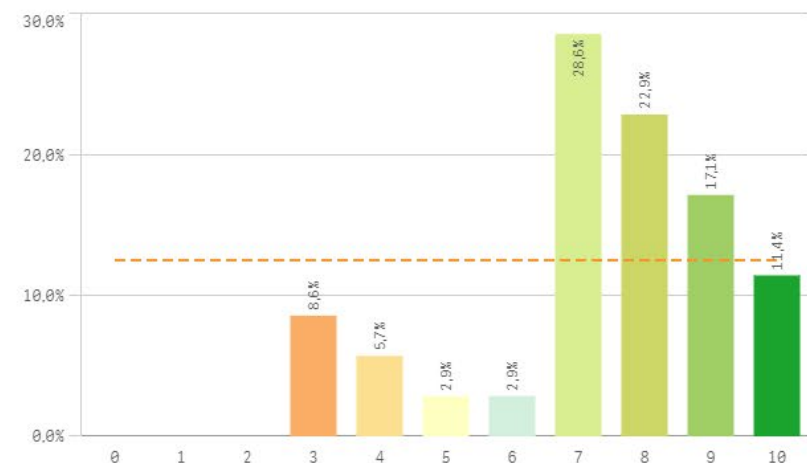

Nivel de trabajo

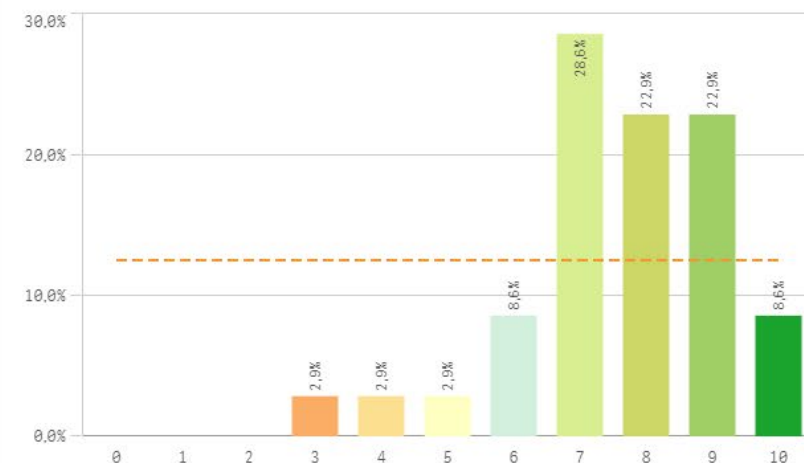

Implicación con la evaluación continua de los alumnos

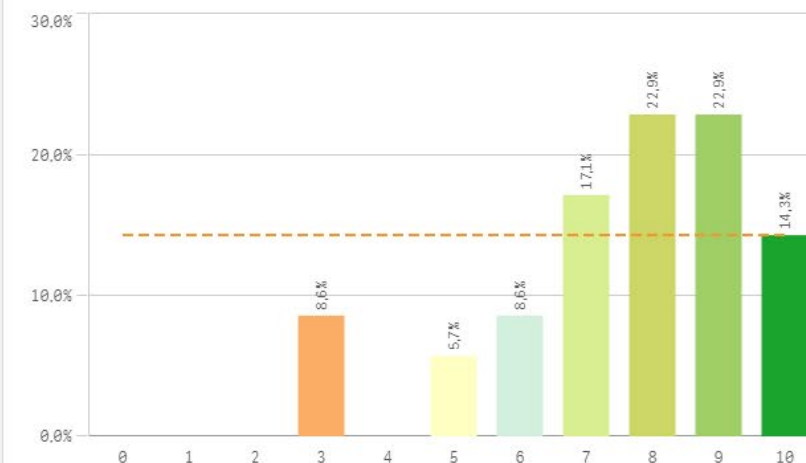

Satisfacción con los alumnos II

Aprovechamiento de las clases

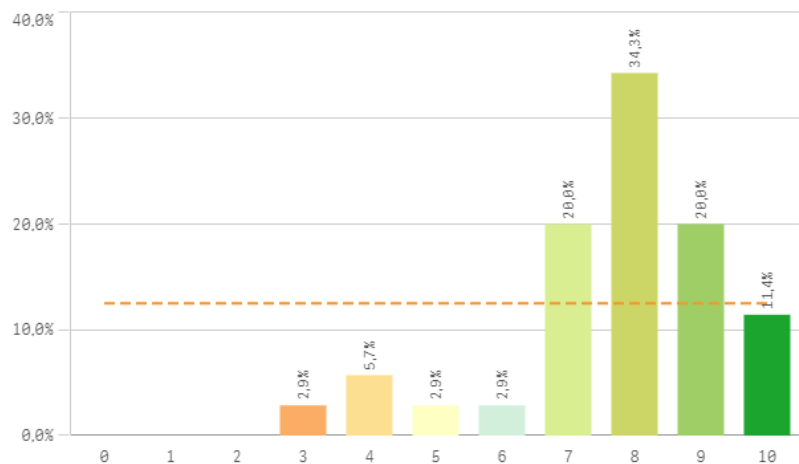

Satisfacción con los resultados de los alumnos

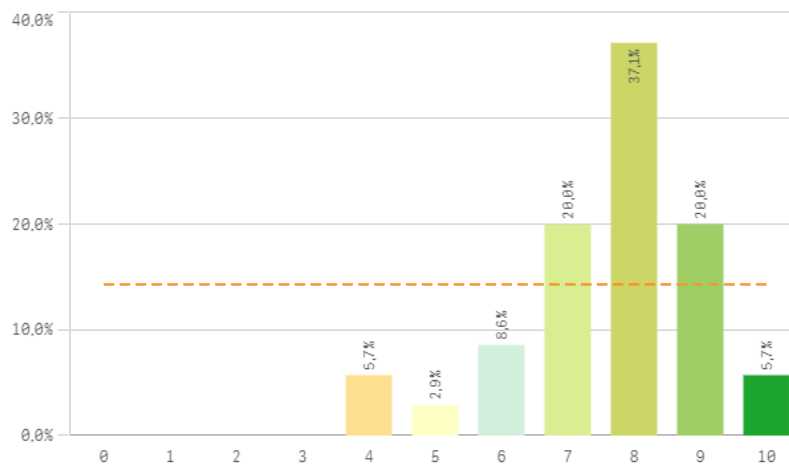

Asistencia de alumnos (%)

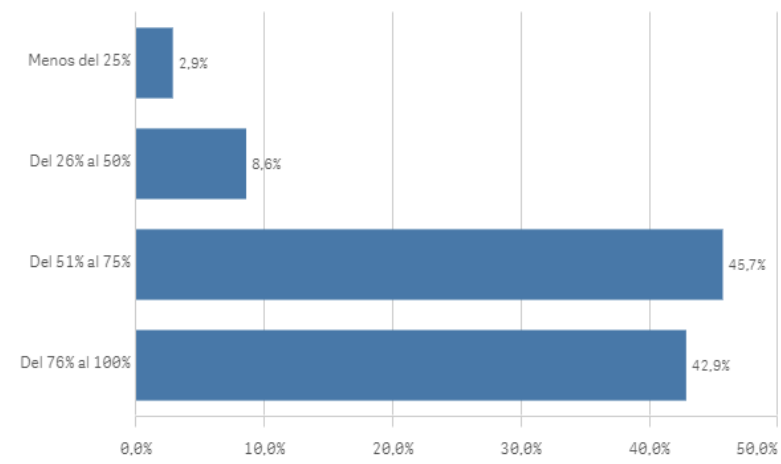

| Satisfacción con los alumnos | Q | Media | Desv. típica | Mediana | Moda |
|--|---|-------|--------------|---------|------|
| Aprovechamiento de las clases | | 7,7 | 1,7 | 8,0 | 8,0 |
| Satisfacción con los resultados | | 7,6 | 1,4 | 8,0 | 8,0 |
| Adquisición de competencias del plan de estudios | | 7,6 | 1,6 | 8,0 | - |
| Nivel de trabajo | | 7,6 | 1,6 | 8,0 | 7,0 |
| Implicación con la evaluación continua | | 7,6 | 2,0 | 8,0 | - |
| Implicación de los alumnos | | 7,4 | 1,7 | 8,0 | - |
| Compromiso del alumnado | | 7,3 | 2,0 | 8,0 | 7,0 |
| Aprovechamiento de las tutorías | | 6,6 | 2,9 | 7,0 | 9,0 |

Fortalezas y debilidades

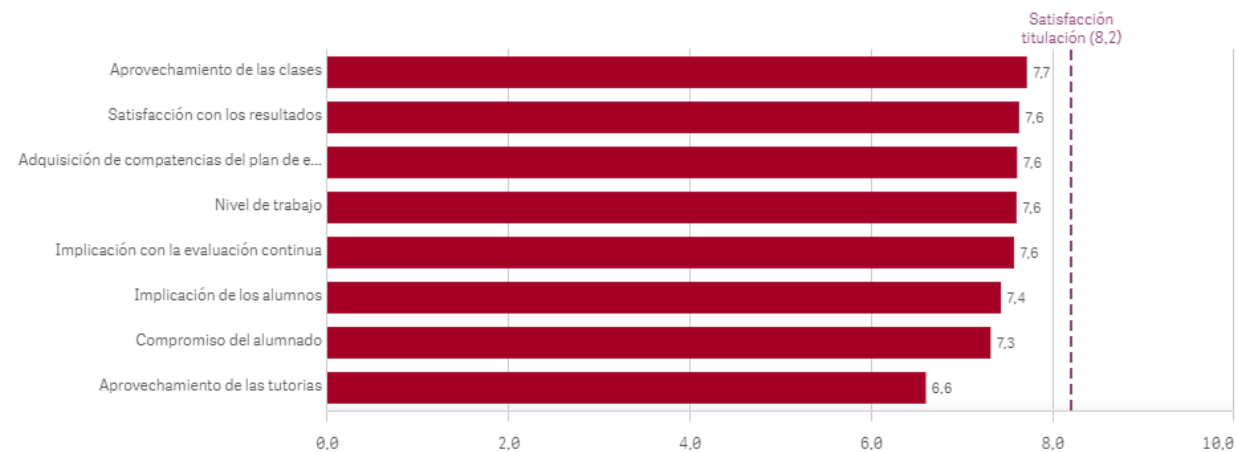

Satisfacción de la titulación I

Satisfacción de la titulación

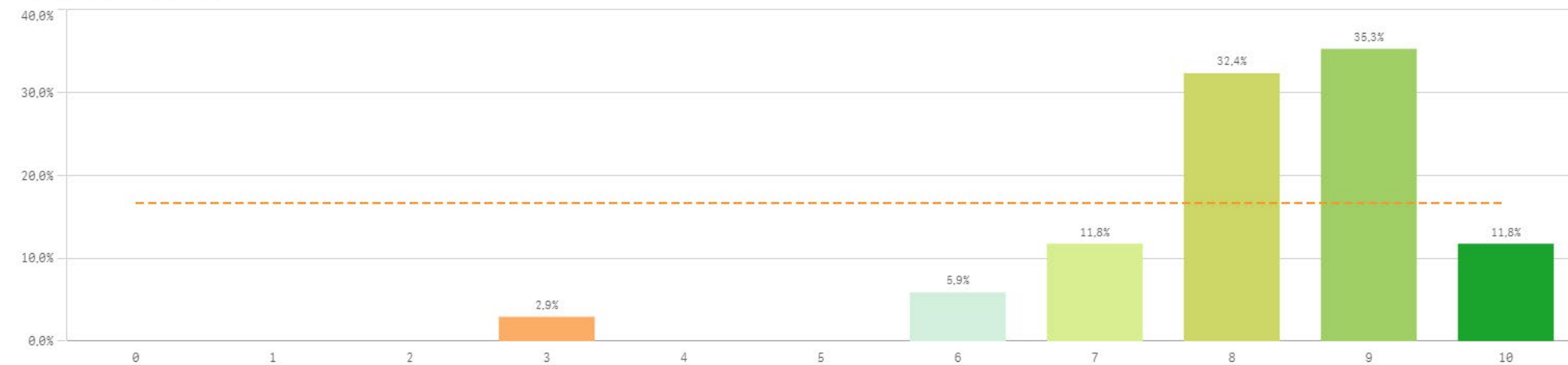

Media 8,2
Desviación Típica 1,4
Mediana 8,0
Moda 9,0

Satisfacción con la actividad docente de la titulación

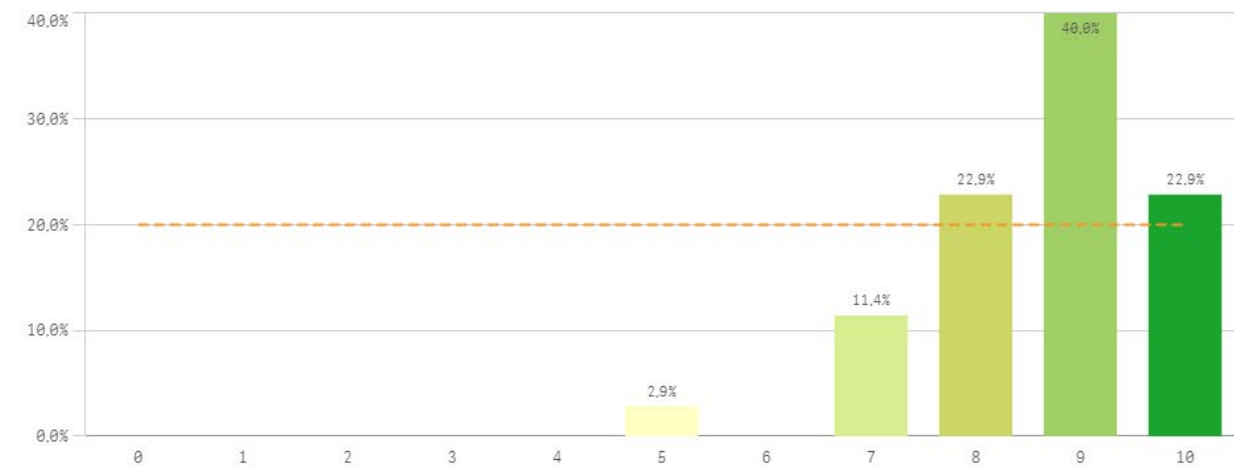

Satisfacción de la UCM

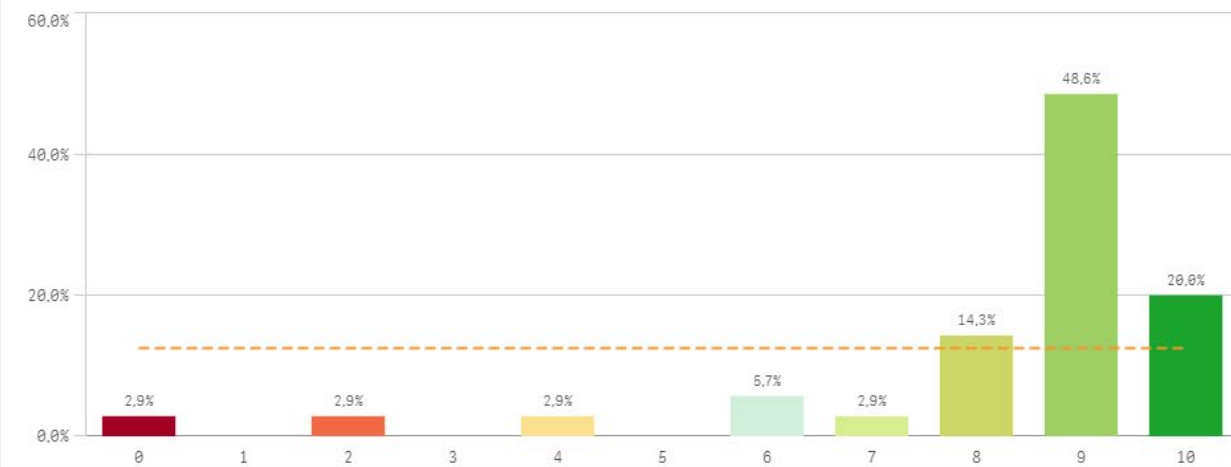

Satisfacción de la titulación II

Orgullo ser PDI de la UCM

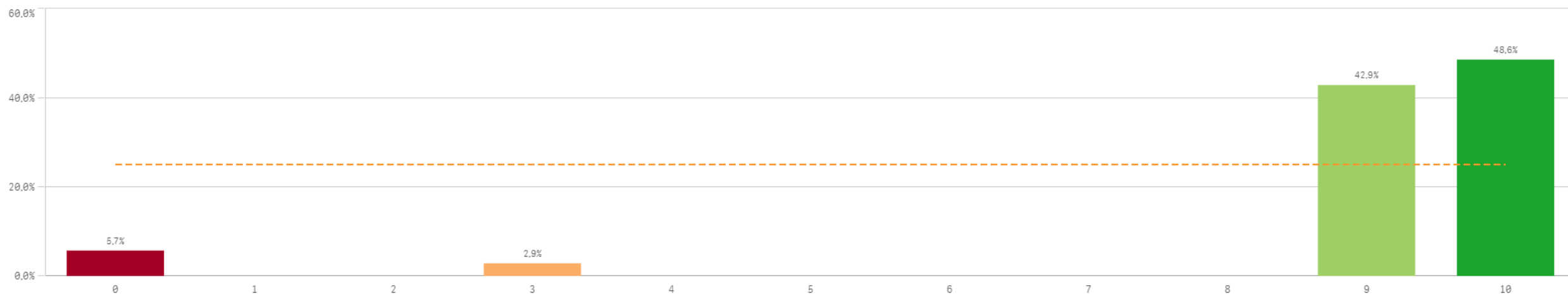

| Satisfacción de la titulación | Q | Media | Desv. típica | Mediana | Moda |
|-----------------------------------|---|-------|--------------|---------|------|
| Orgullo PDI de la UCM | | 8,8 | 2,5 | 9,0 | 10,0 |
| Satisfacción de la activ. docente | | 8,7 | 1,1 | 9,0 | 9,0 |
| Satisfacción UCM | | 8,2 | 2,2 | 9,0 | 9,0 |

Fortalezas y debilidades

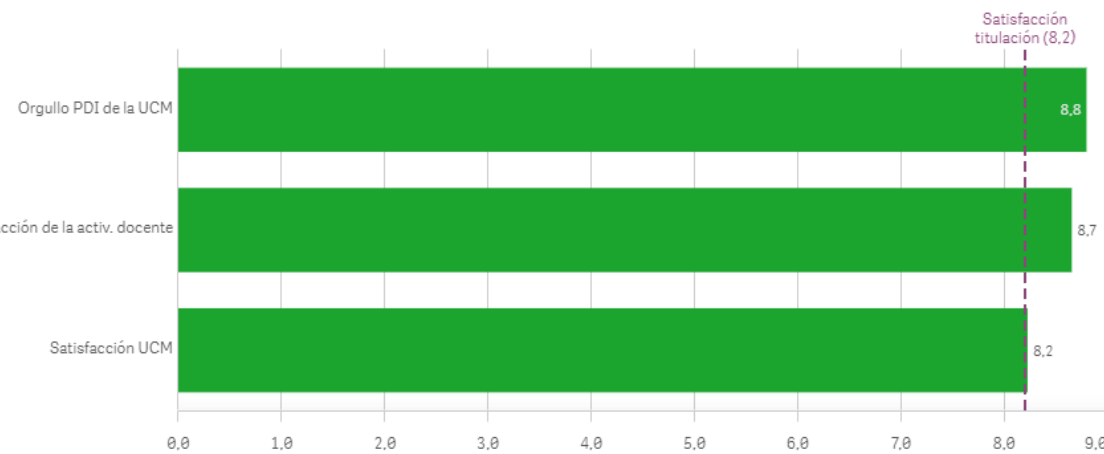

Compromiso

Repetir docencia en la titulación (fidelidad)

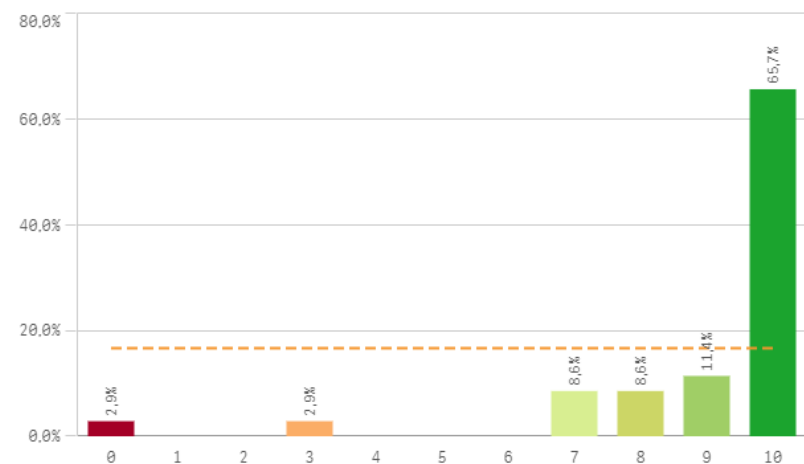

Repetir PDI (fidelidad)

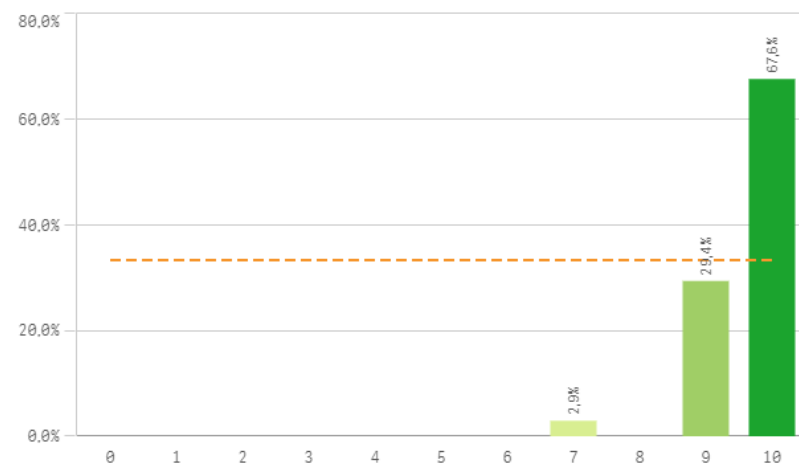

Repetir PDI en la UCM (fidelidad)

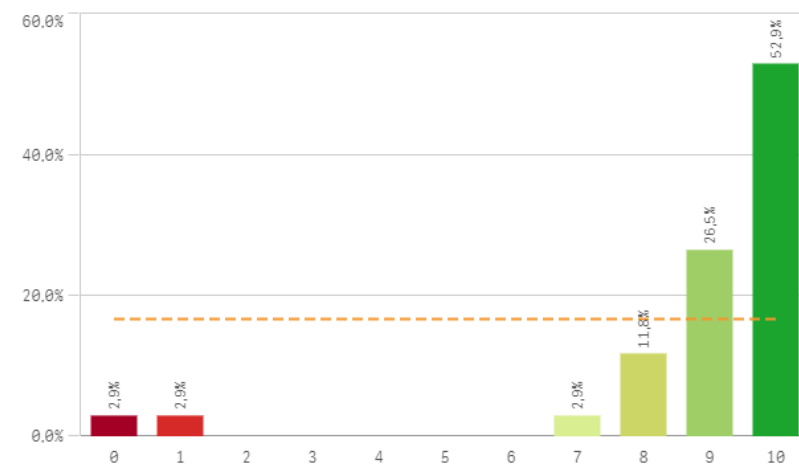

Recomendar titulación (preinscripción)

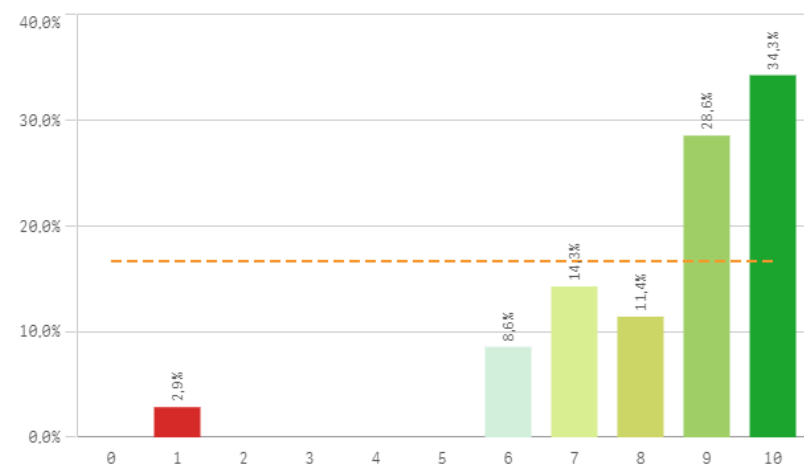

Recomendar estudiar en la UCM (preinscripción)

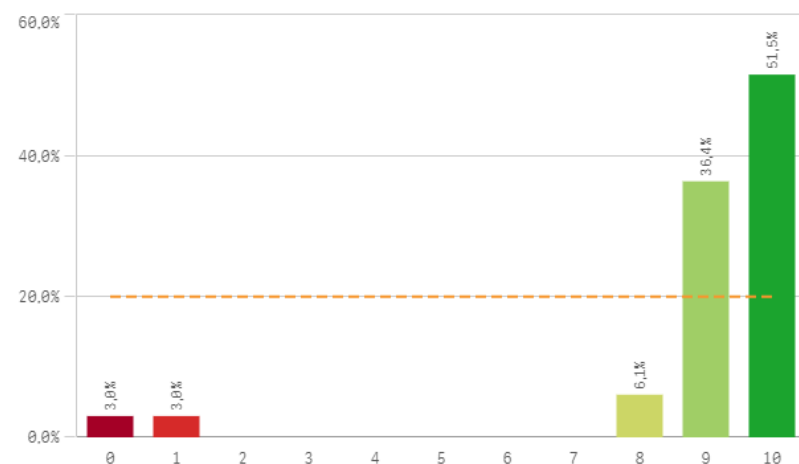

| Compromiso | Q | Media | Desv. típica | Mediana | Moda |
|-----------------------------------|---|-------|--------------|---------|------|
| Repetir PDI | | 9,6 | 0,7 | 10,0 | 10,0 |
| Repetir docencia en la titulación | | 9,0 | 2,1 | 10,0 | 10,0 |
| Recomendar estudiar en la UCM | | 8,9 | 2,3 | 10,0 | 10,0 |
| Repetir PDI en la UCM | | 8,9 | 2,3 | 10,0 | 10,0 |
| Recomendar titulación | | 8,5 | 1,9 | 9,0 | 10,0 |

Compromiso: perfil del encuestado

Construcción y significado del valor "compromiso":

- * Estudiante comprometido: valora con 9 o más puntos todas las preguntas de fidelidad, prescripción y vinculación.
- * Estudiante neutro: la puntuación que otorga a todas las preguntas de fidelidad, prescripción y vinculación están entre 6 y 9.
- * Estudiante decepcionado: valora con 6 o menos puntos todas las preguntas de fidelidad, prescripción y vinculación.

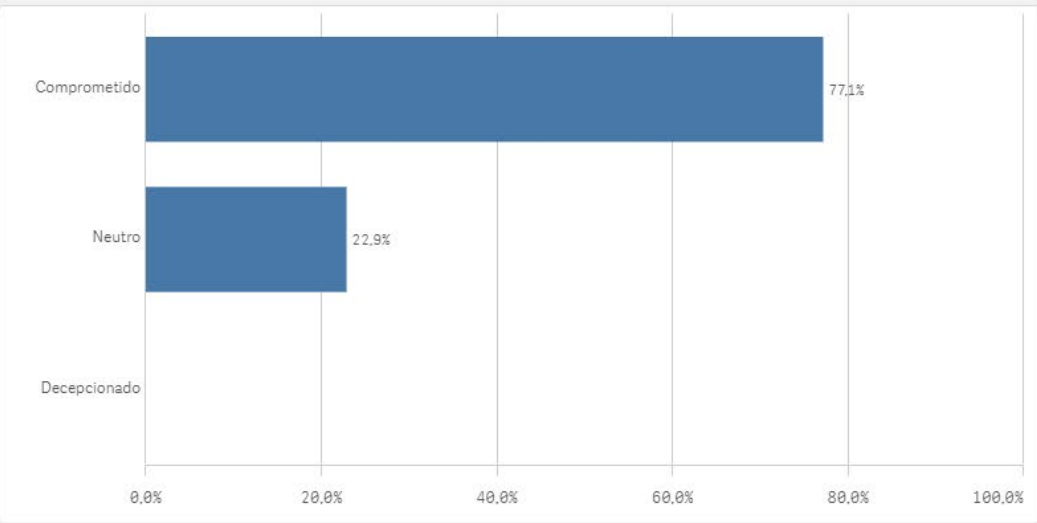
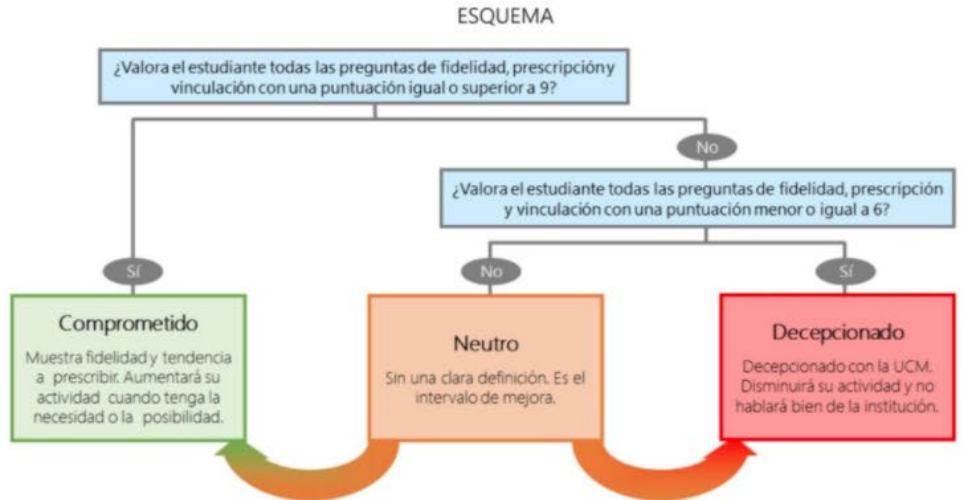



EGRESADOS

*Resultados de las Encuestas de
Satisfacción con la Titulación*

Curso 2020-2021

Características de la muestra



CURSO: 2019-20

TITULACIÓN: GRADO EN COMUNICACIÓN AUDIOVISUAL

CENTRO: FACULTAD DE CIENCIAS DE LA INFORMACIÓN

Población N

198

%_Participacion

8,6%

Participación n

17

Edad (años)

(%) Porcentaje por franjas

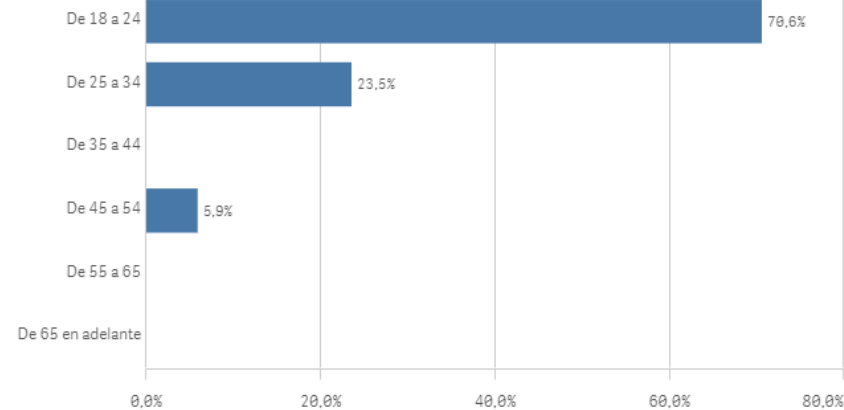

Edad media (años)

25,5

Desviación Típica

6,5

Nacionalidad

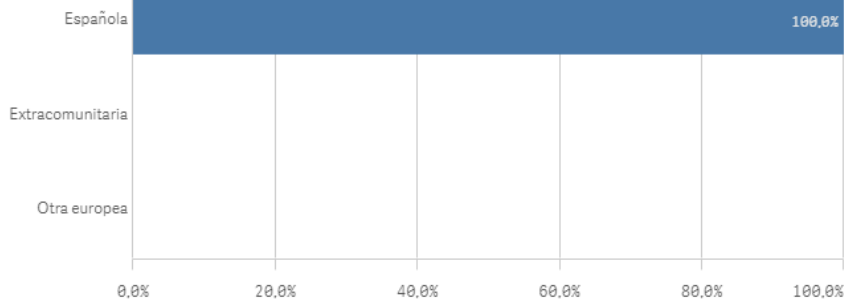

Lugar de residencia

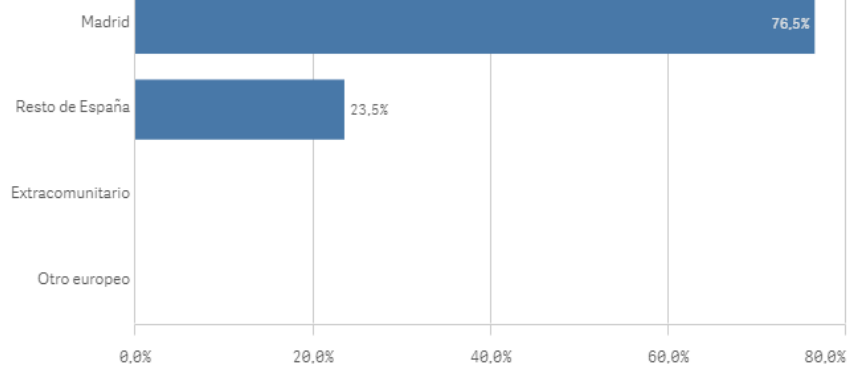

Genero

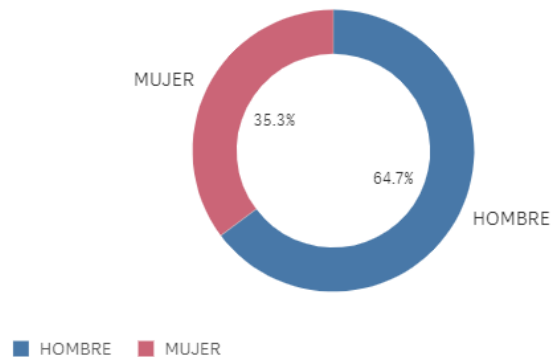

Elegir UCM

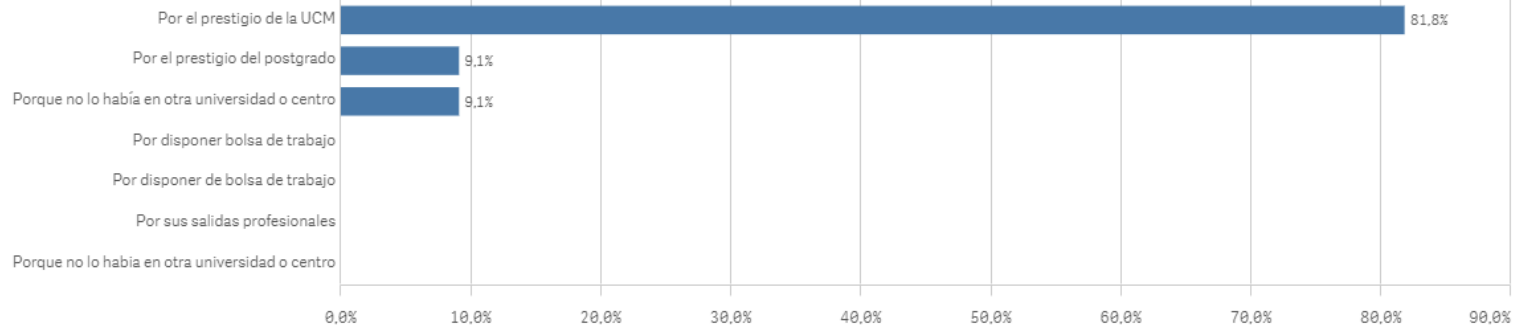

Competencias adquiridas I

Asumir responsabilidades

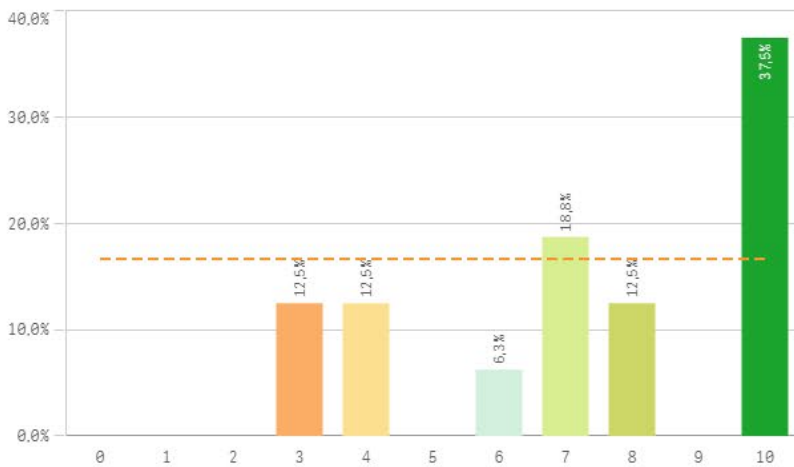

Trabajar en equipo

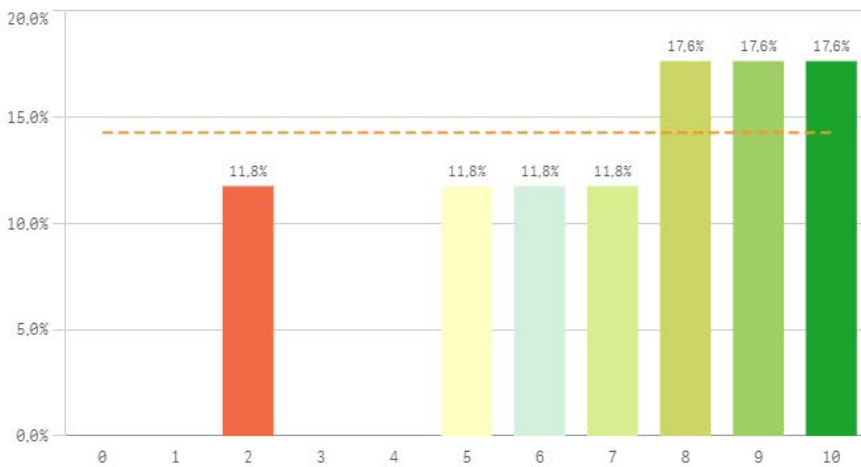

Capacidad técnica para resolución de problemas

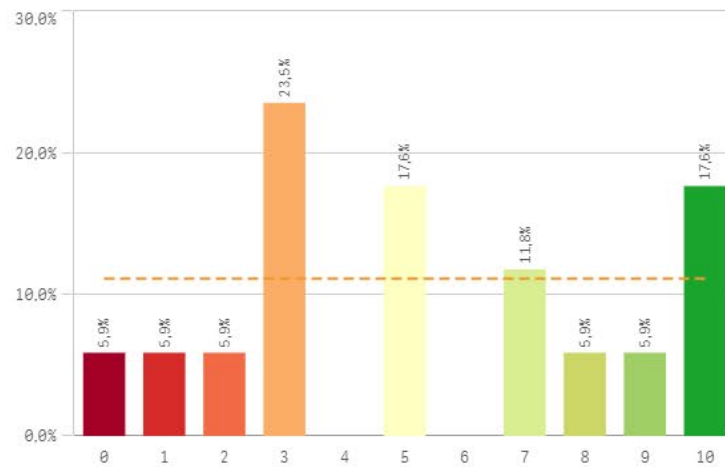

Expresión y comunicación

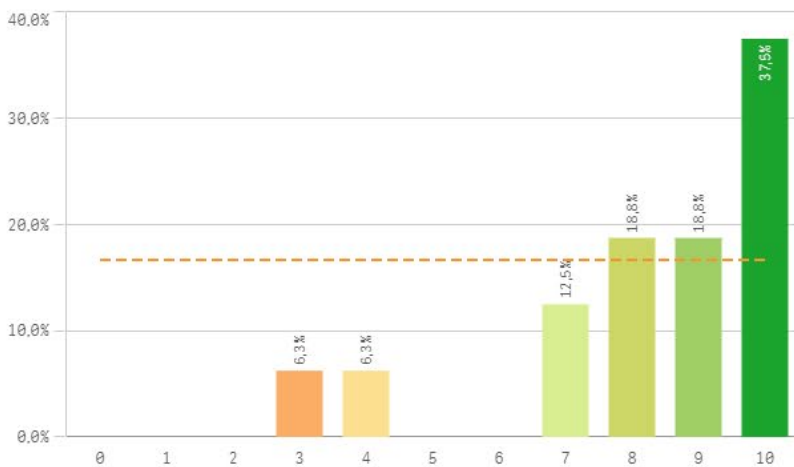

Comunicación bilingüe

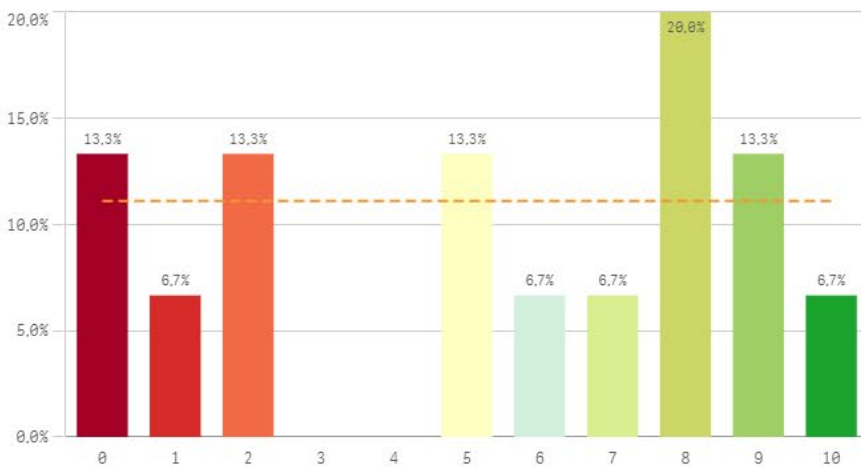

Adaptar nueva situación

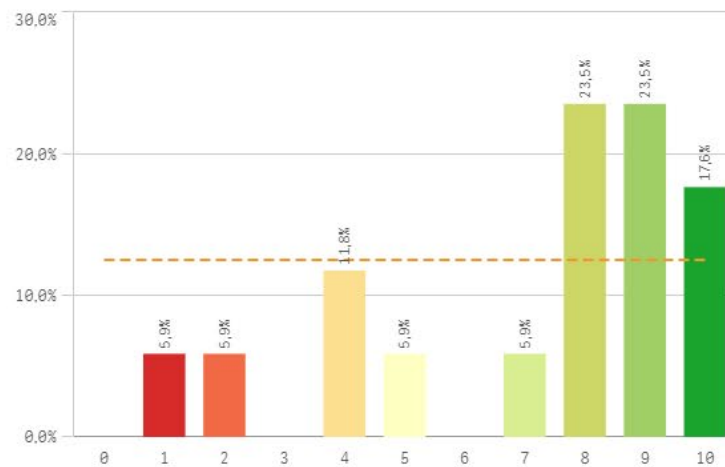

Competencias adquiridas II

Manejar dificultades

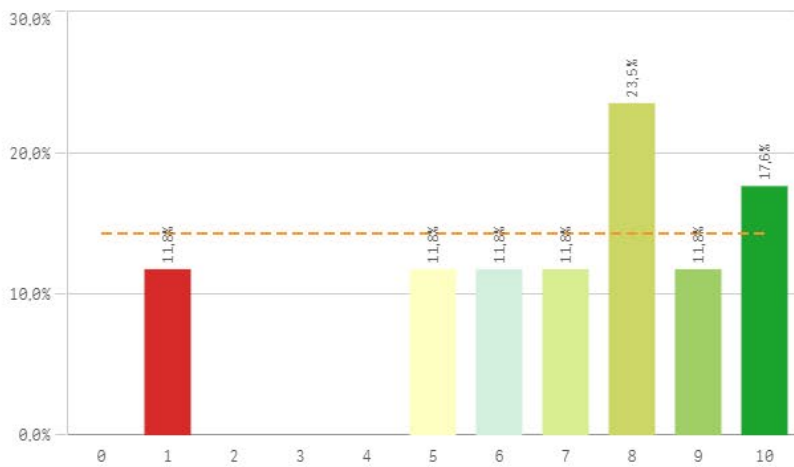

Competencias desarrolladas por la titulación

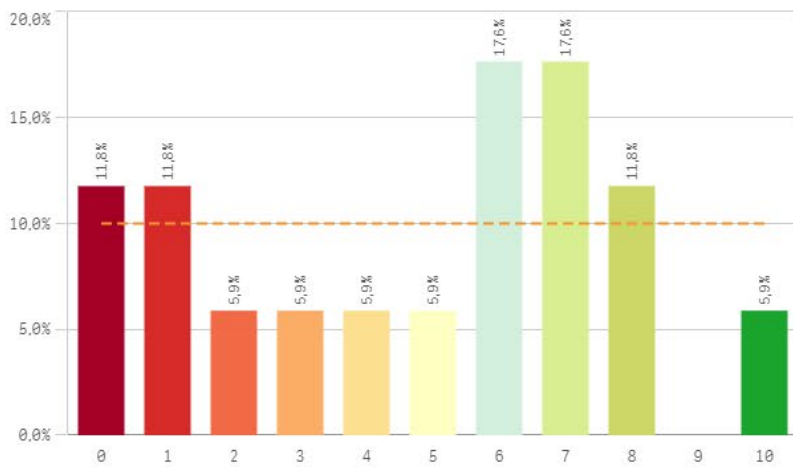

Analizar

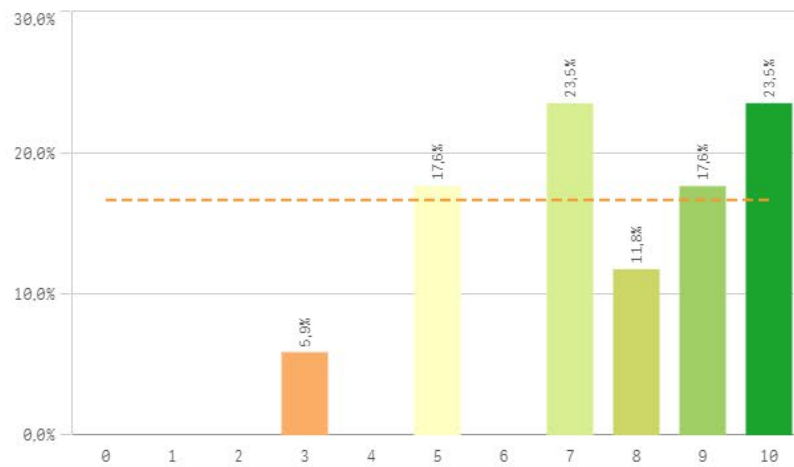

Organizar

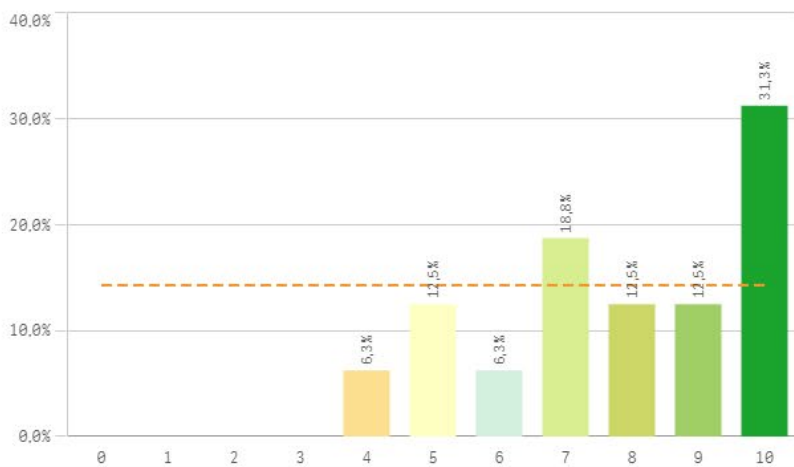

Aprendizaje

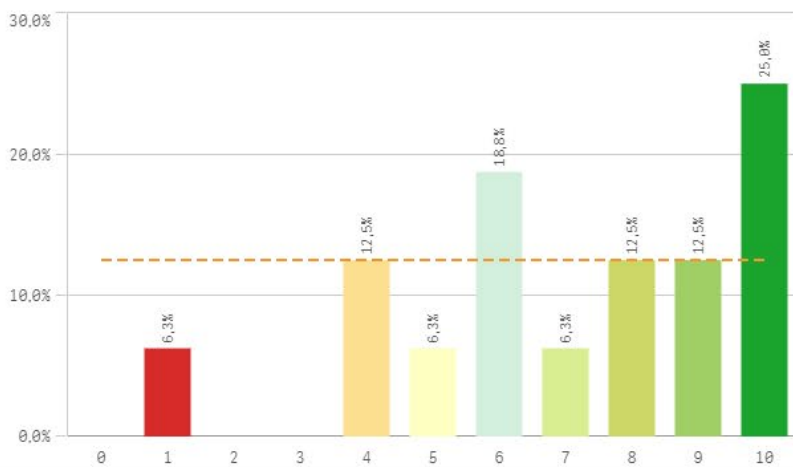

Liderazgo

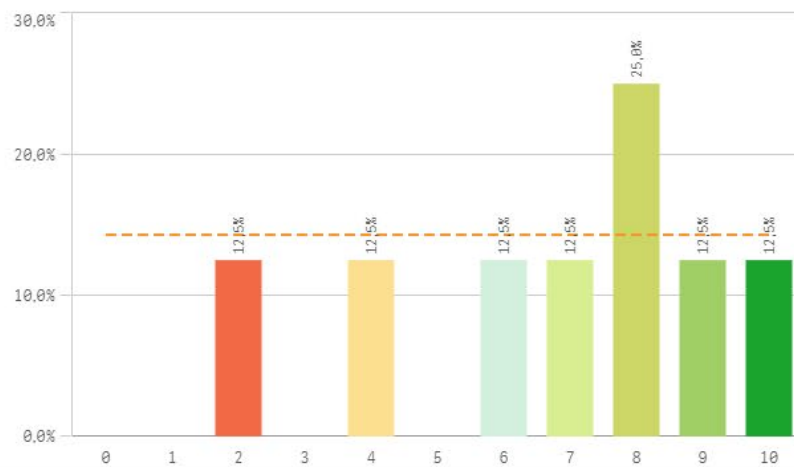

Competencias adquiridas III

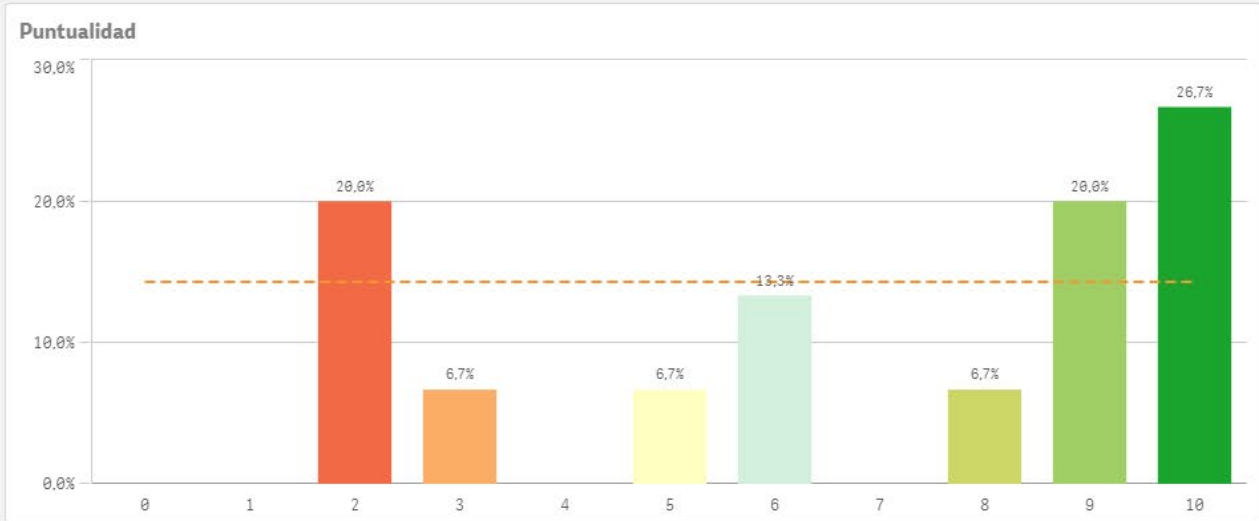
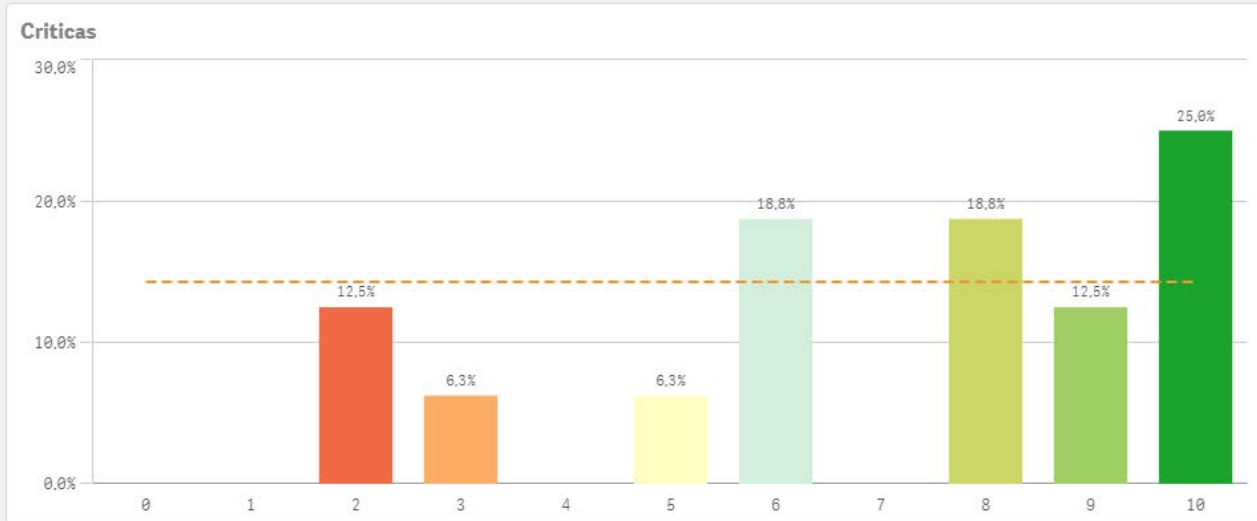

| Competencias adquiridas | Q | Media | Desv. típica | Mediana | Moda |
|---------------------------------|---|-------|--------------|---------|------|
| Expresión y comunicación | | 8,3 | 2,1 | 9,0 | 10,0 |
| Organizar | | 7,8 | 2,0 | 8,0 | 10,0 |
| Analizar | | 7,6 | 2,1 | 8,0 | - |
| Asumir responsabilidades | | 7,3 | 2,7 | 7,5 | 10,0 |
| Adaptación a nuevas situaciones | | 7,1 | 2,8 | 8,0 | - |
| Trabajar en equipo | | 7,1 | 2,5 | 8,0 | - |
| Aprendizaje | | 7,1 | 2,7 | 7,5 | 10,0 |
| Críticas | | 7,0 | 2,8 | 8,0 | 10,0 |
| Manejar dificultades | | 6,9 | 2,7 | 8,0 | 8,0 |
| Liderazgo | | 6,8 | 2,6 | 7,5 | 8,0 |
| Puntualidad | | 6,7 | 3,2 | 8,0 | 10,0 |

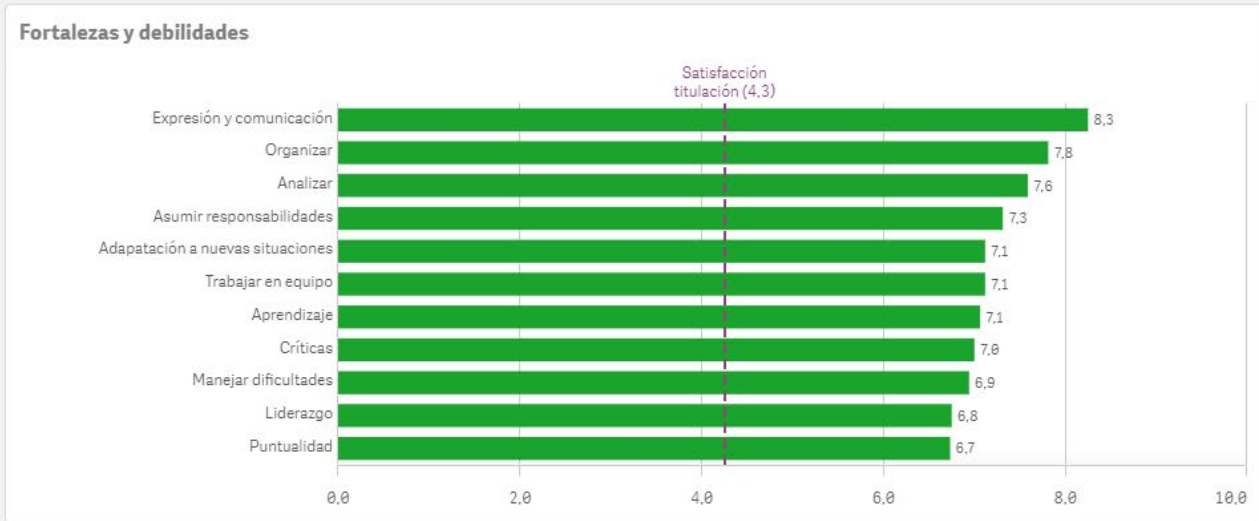

Objetivos claros

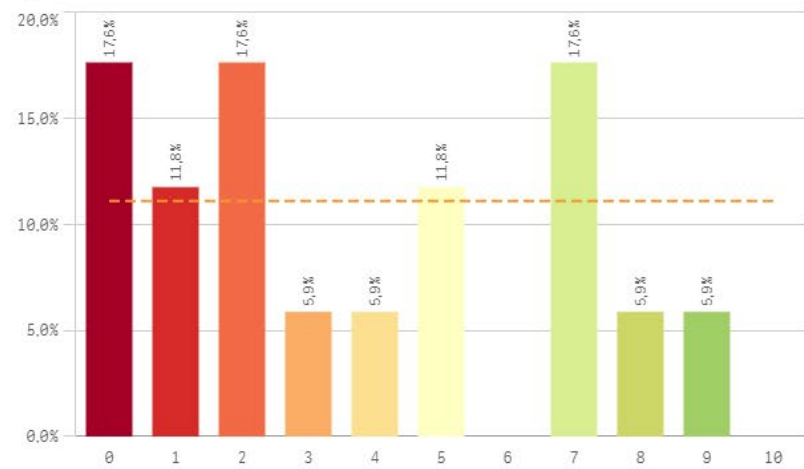

Plan de estudios adecuado

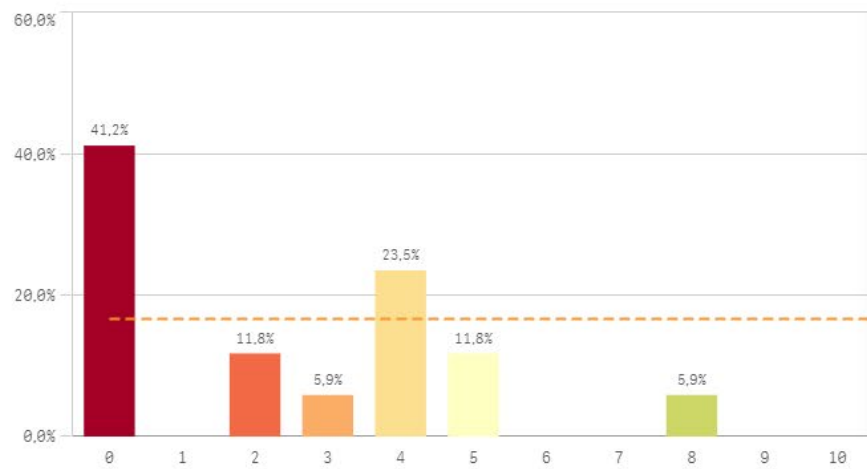

Integración de teoría/práctica

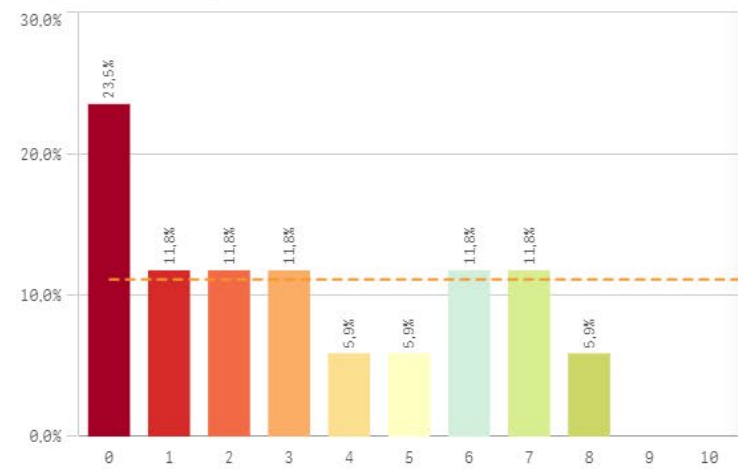

Relación calidad/precio

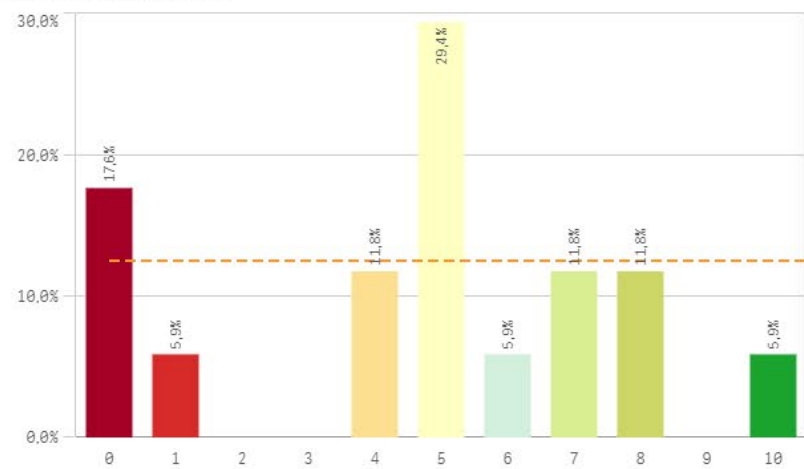

Nivel de dificultad adecuado

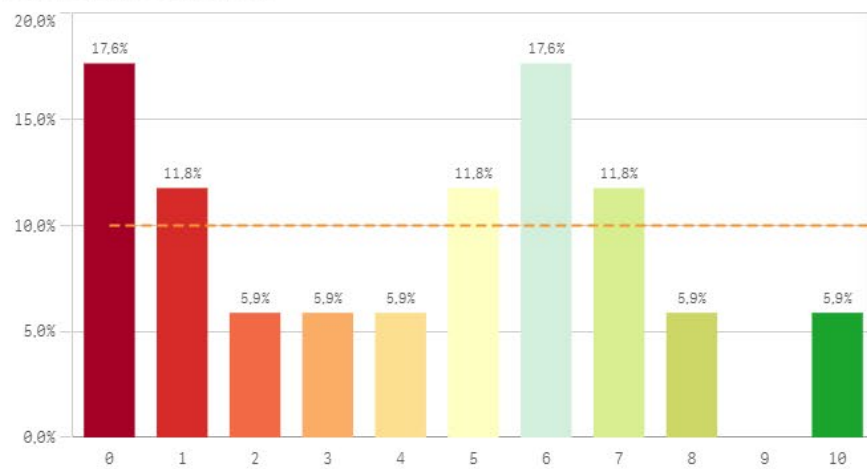

Número de alumnos por aula

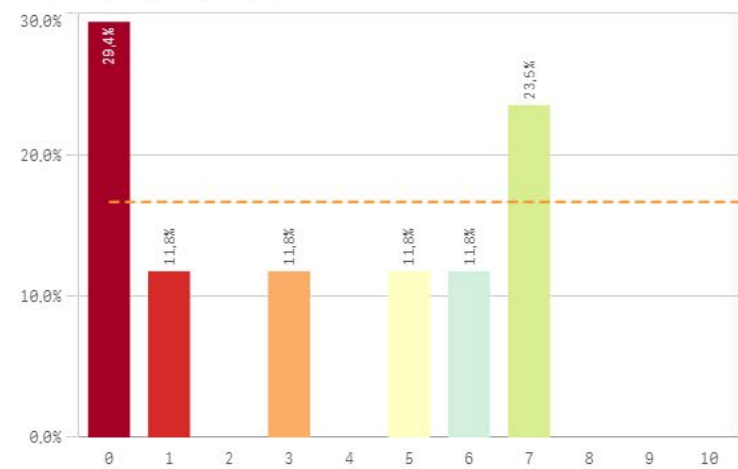

Orientación Internacional

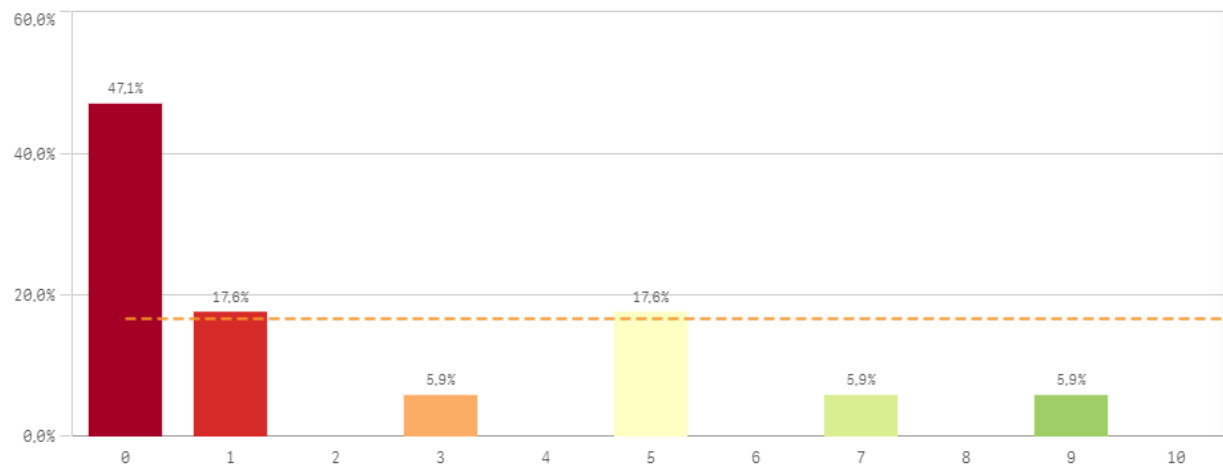

Calificaciones en tiempo adecuado

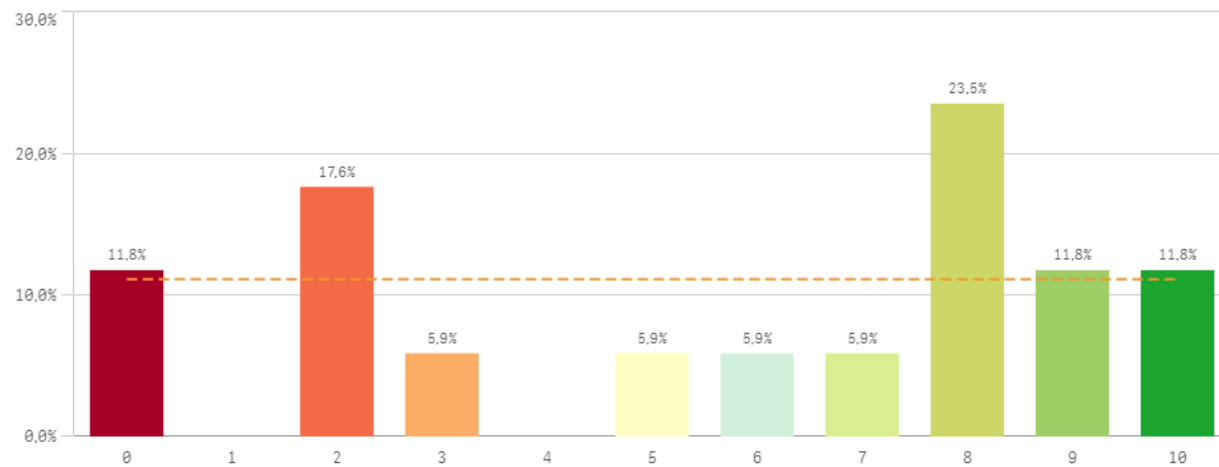

| Titulación | Q | Mediana | Desv. típica | Mediana | Moda |
|-----------------------------------|---|---------|--------------|---------|------|
| Calificaciones en tiempo adecuado | | 7,0 | 3,5 | 7,0 | 8,0 |
| Nivel de dificultad adecuado | | 5,0 | 3,1 | 5,0 | - |
| Relación calidad/precio | | 5,0 | 3,0 | 5,0 | 5,0 |
| Integración teoría/práctica | | 3,0 | 2,8 | 3,0 | 0,0 |
| Número de alumnos por aula | | 3,0 | 3,0 | 3,0 | 0,0 |
| Objetivos claros | | 3,0 | 3,0 | 3,0 | - |
| Plan de estudios adecuado | | 2,0 | 2,5 | 2,0 | 0,0 |
| Orientación Internacional | | 1,0 | 2,9 | 1,0 | 0,0 |

Fortalezas y debilidades

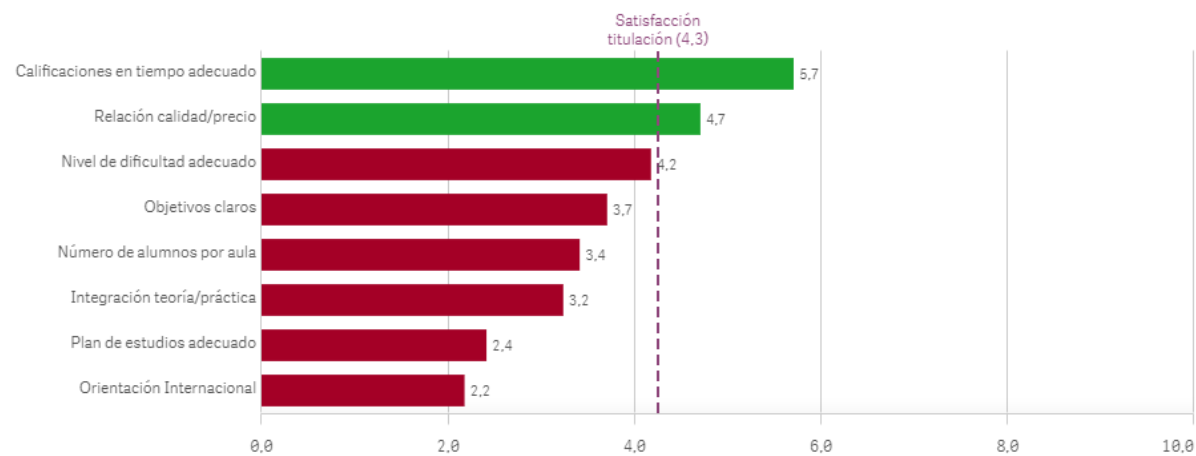

Objetivos

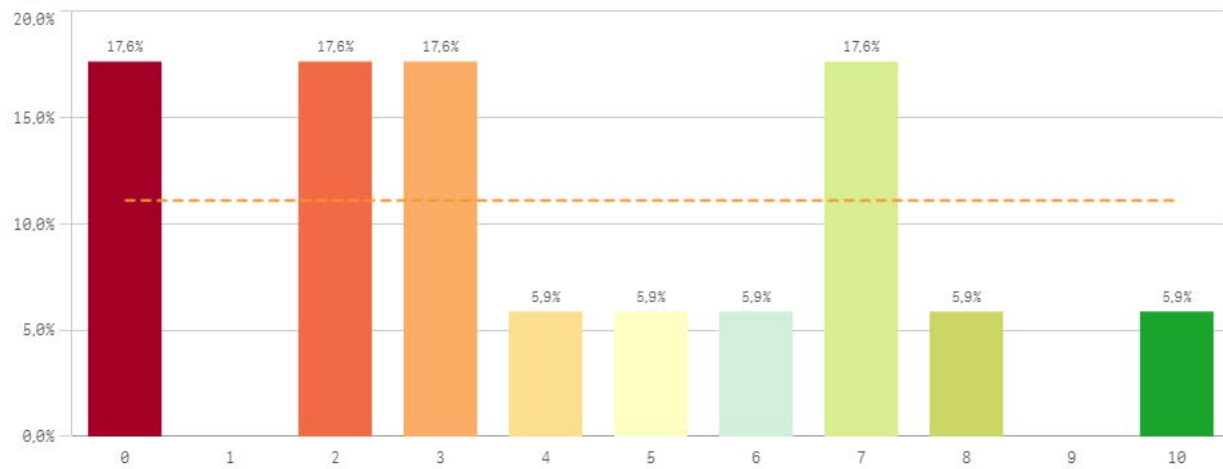

Innovacion

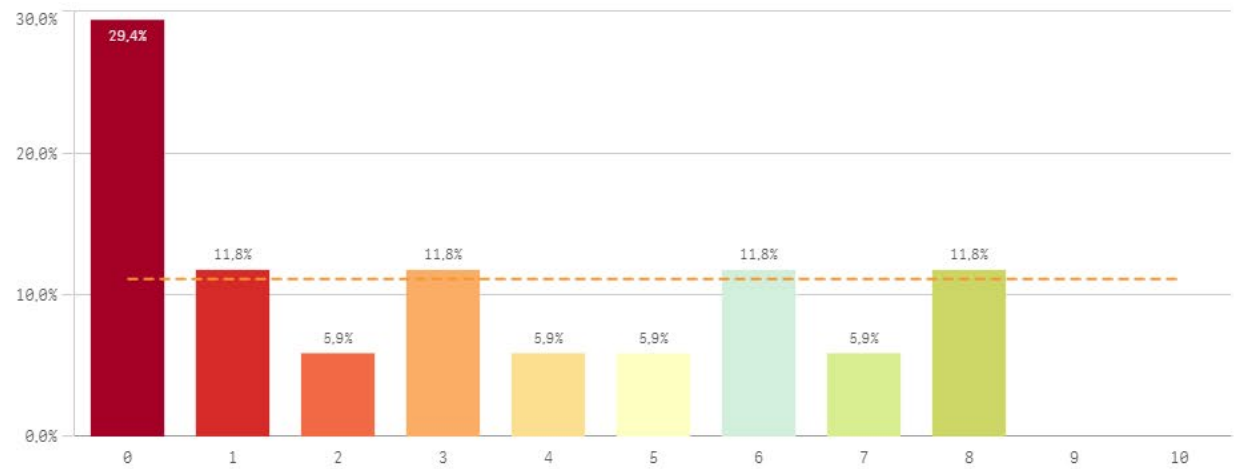

Organizacion

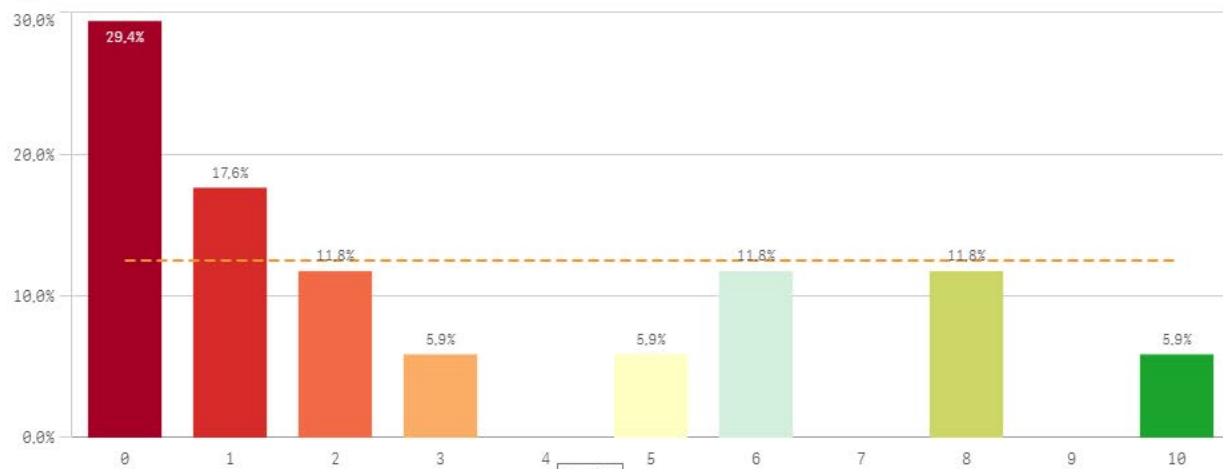

Practicas

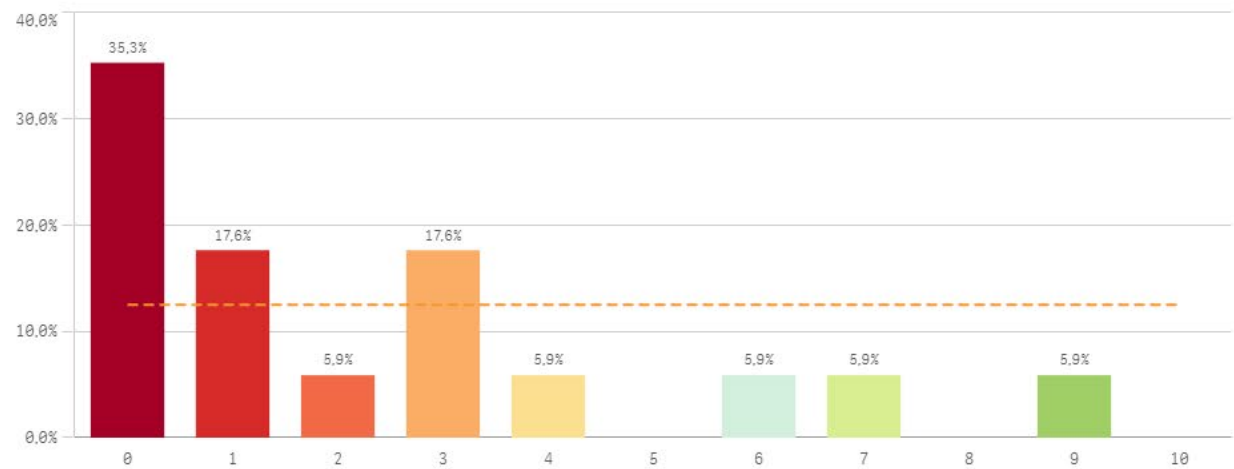

Asignaturas II

Trabajo no presencial

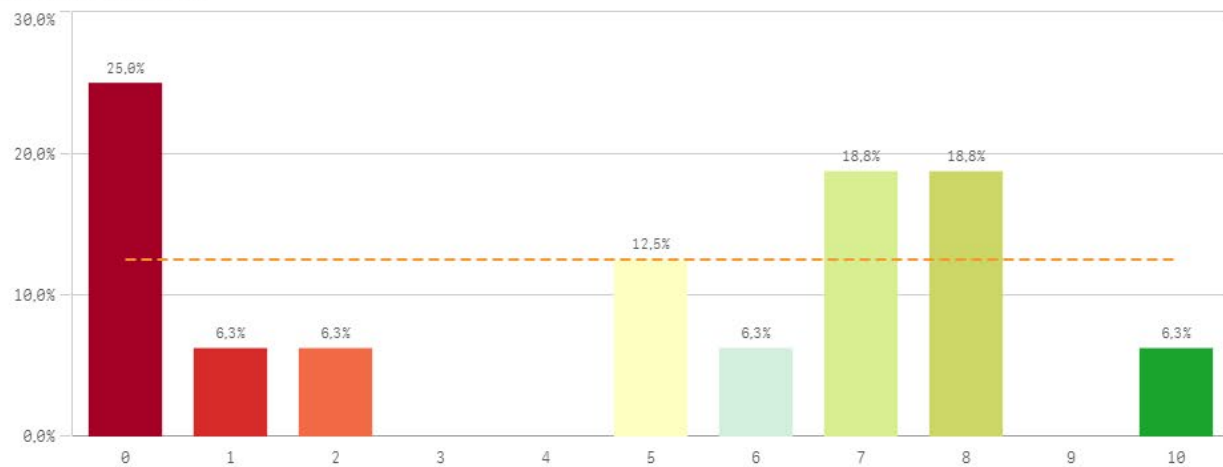

Materiales ofrecidos

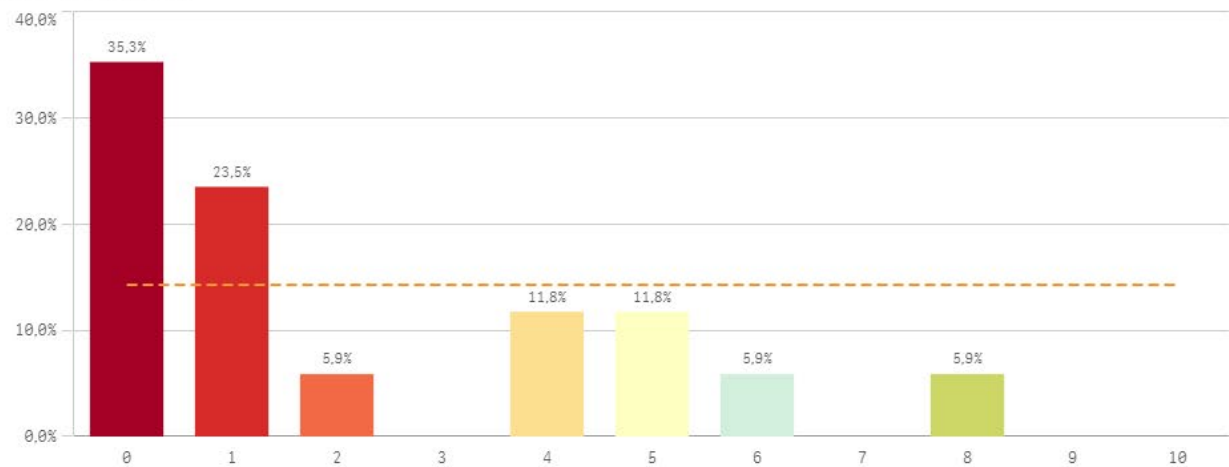

| Asignaturas | Media | Desv. típica | Mediana | Mode |
|-----------------------|-------|--------------|---------|------|
| Innovación | 3,2 | 3,0 | 3,0 | 0,0 |
| Materiales ofrecidos | 2,2 | 2,6 | 1,0 | 0,0 |
| Objetivos | 4,1 | 3,0 | 3,0 | - |
| Organización | 3,1 | 3,4 | 2,0 | 0,0 |
| Prácticas | 2,4 | 2,8 | 1,0 | 0,0 |
| Trabajo no presencial | 4,6 | 3,5 | 5,5 | 0,0 |

Fortalezas y debilidades

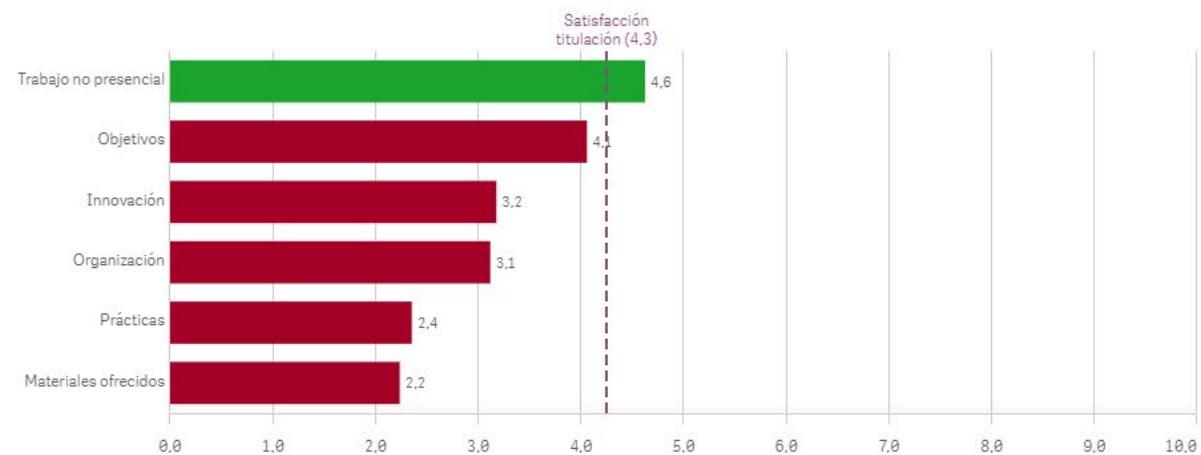

Formación y estancia en el extranjero I

Competencias relacionadas

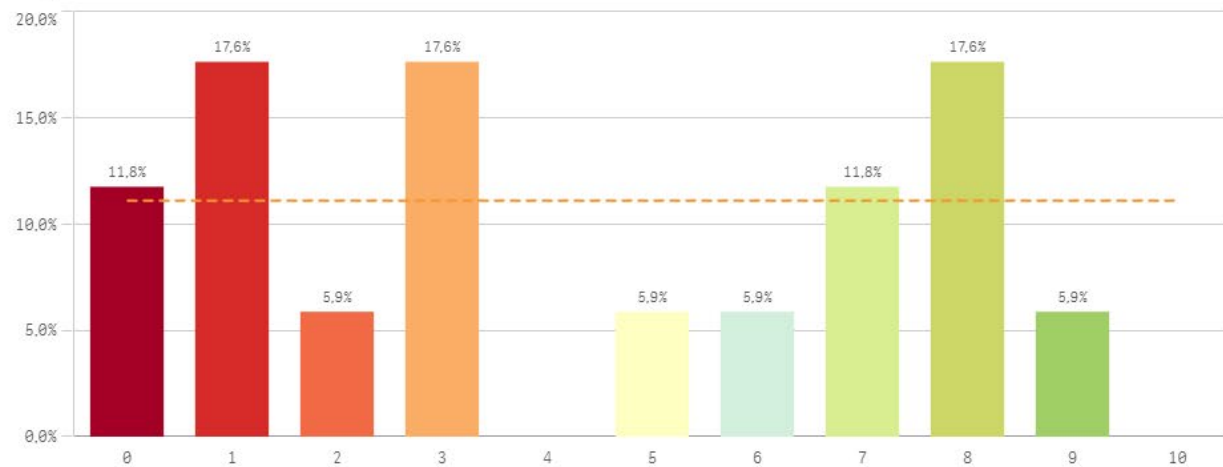

Acceso al mundo laboral

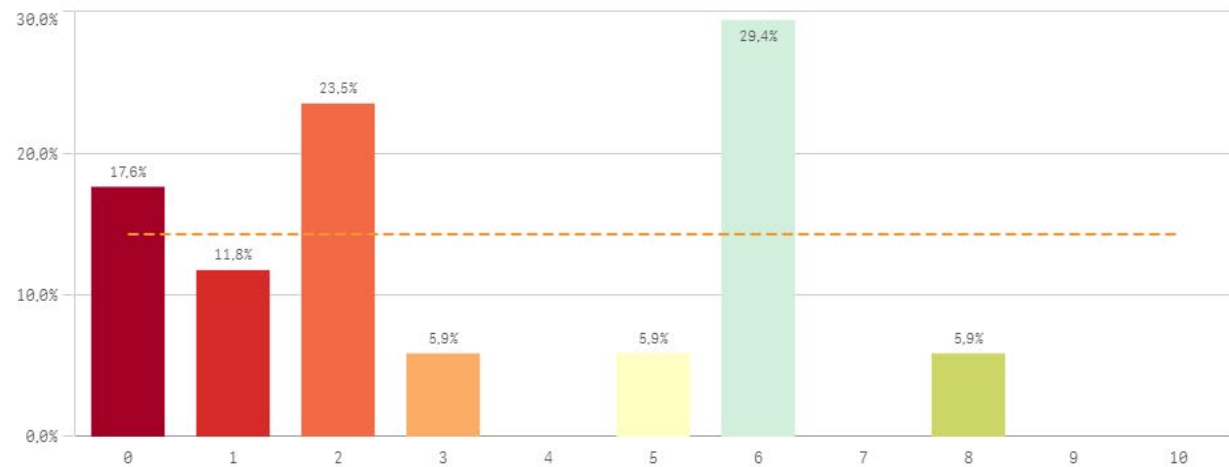

Acceso al mundo de la investigación

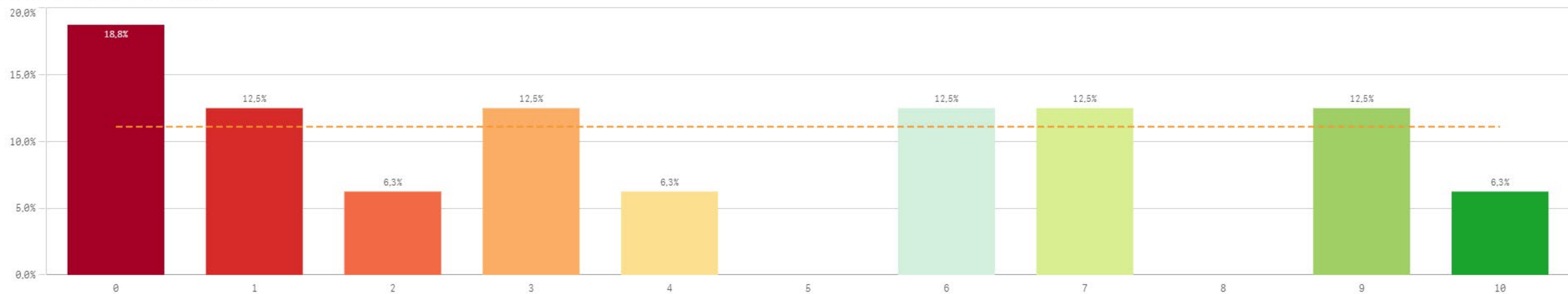

Formación y estancia en el extranjero II

Estancia en el extranjero

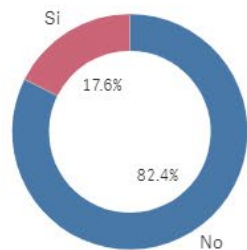

■ No ■ Si

Si

3

No

14

Mejora en la insercion laboral por estancia en el extranjero

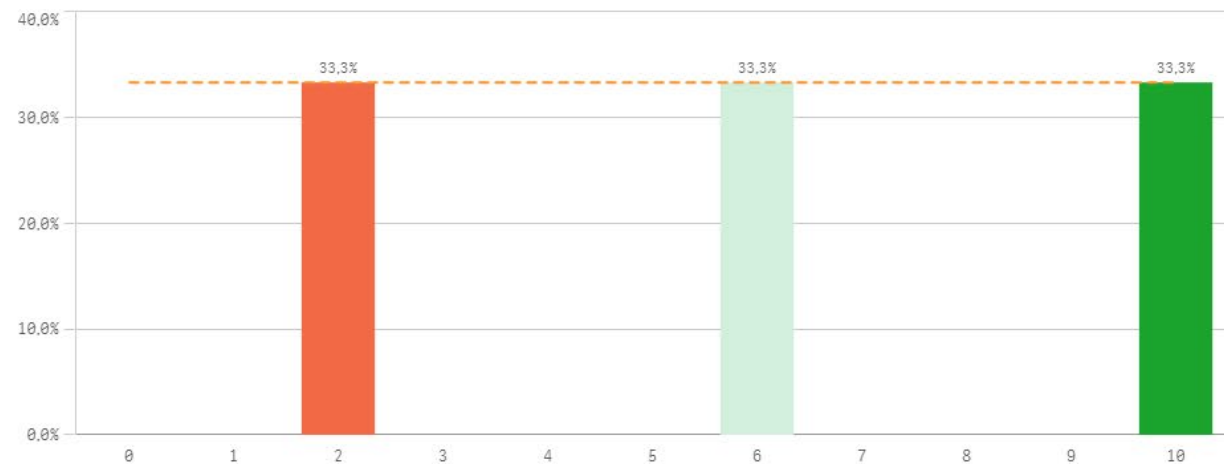

| Formación y estancia en el extranjero | q | Media | Desv. típica | Mediana | Moda |
|--|---|-------|--------------|---------|------|
| Mejora laboral por estancia en el extranjero | | 6,0 | 4,0 | 6,0 | - |
| Acceso al mundo de la investigación | | 4,3 | 3,5 | 3,5 | 0,0 |
| Competencias relacionadas | | 4,2 | 3,2 | 3,0 | - |
| Acceso al mundo laboral | | 3,3 | 2,6 | 2,0 | 6,0 |

Fortalezas y debilidades

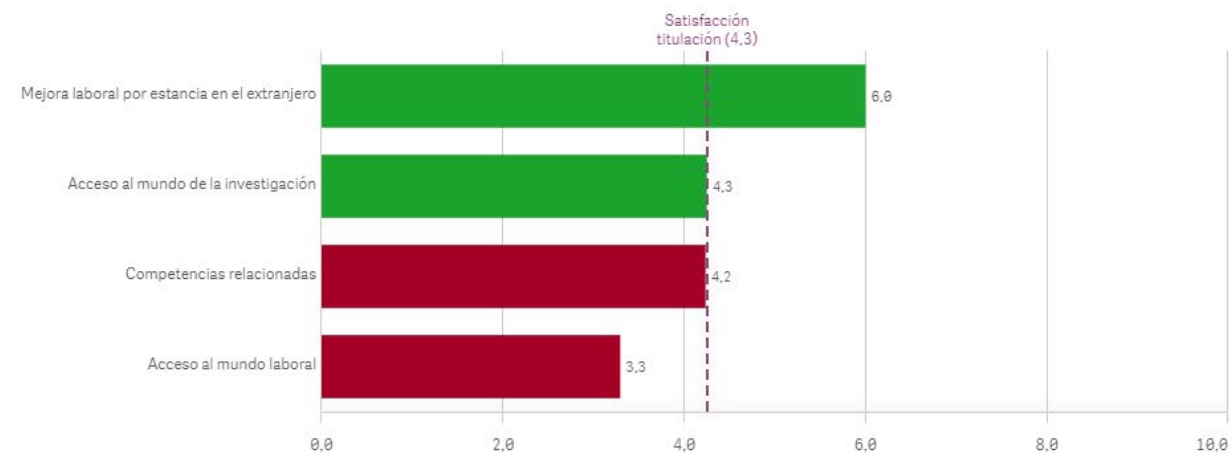

Recursos y medios

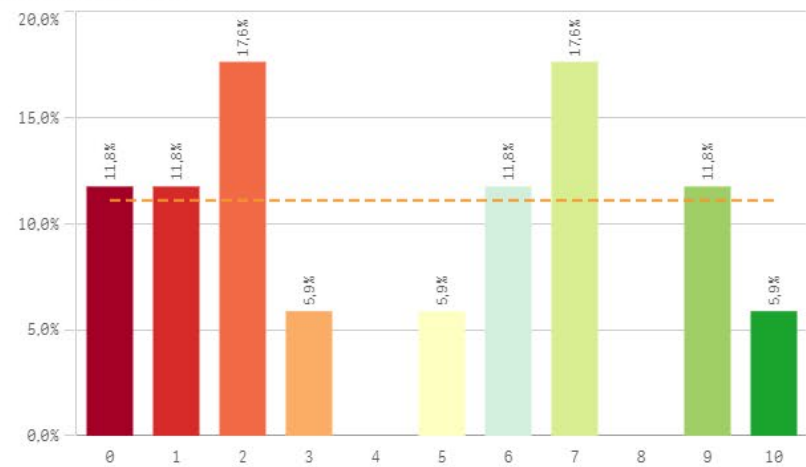

Actividades complementarias

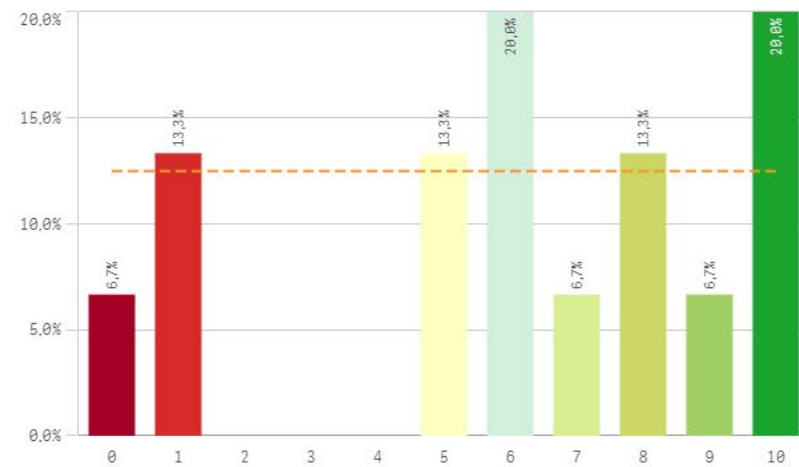

Atención al estudiante

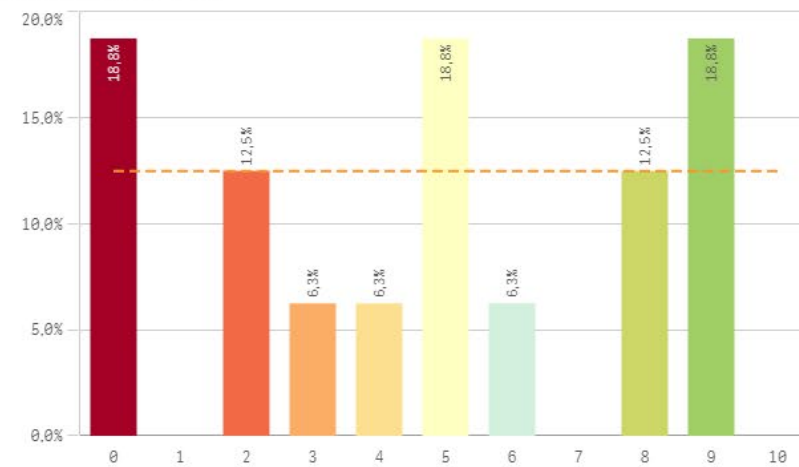

Prestigio UCM

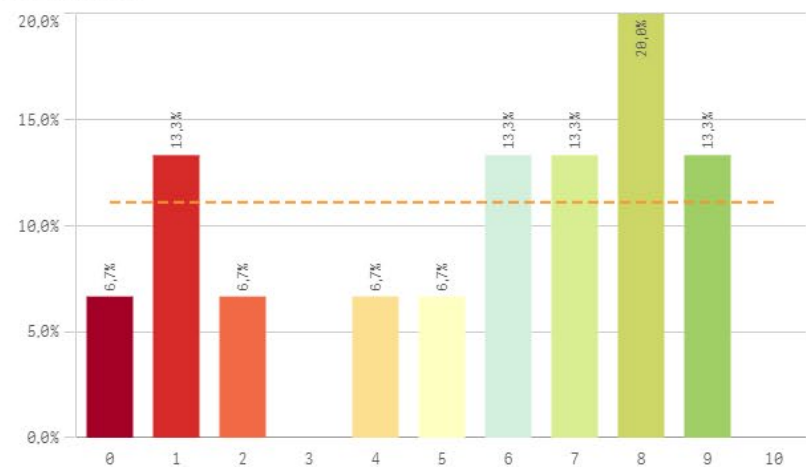

| UCM | Q | Media | Desv. típica | Mediana | Moda |
|------------------------|---|-------|--------------|---------|------|
| Activ. complementarias | | 6,1 | 3,3 | 6,0 | - |
| Prestigio UCM | | 5,4 | 3,1 | 6,0 | 8,0 |
| Atención al estudiante | | 4,7 | 3,3 | 5,0 | - |
| Recursos y medios | | 4,5 | 3,4 | 5,0 | - |

Fortalezas y debilidades

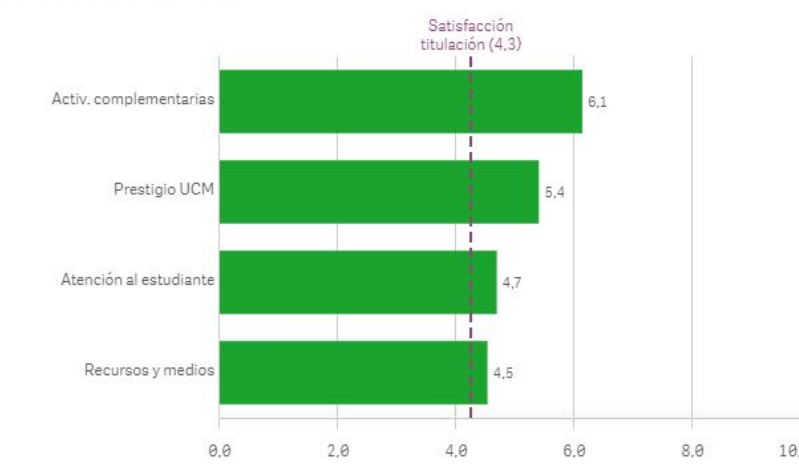

Satisfacción I

Satisfacción de la titulación

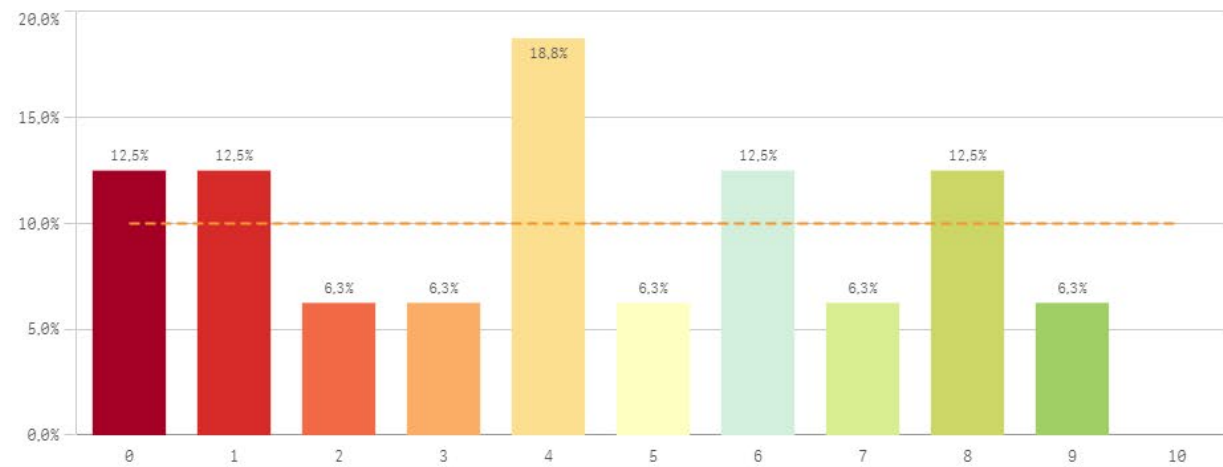

Expectativas titulación

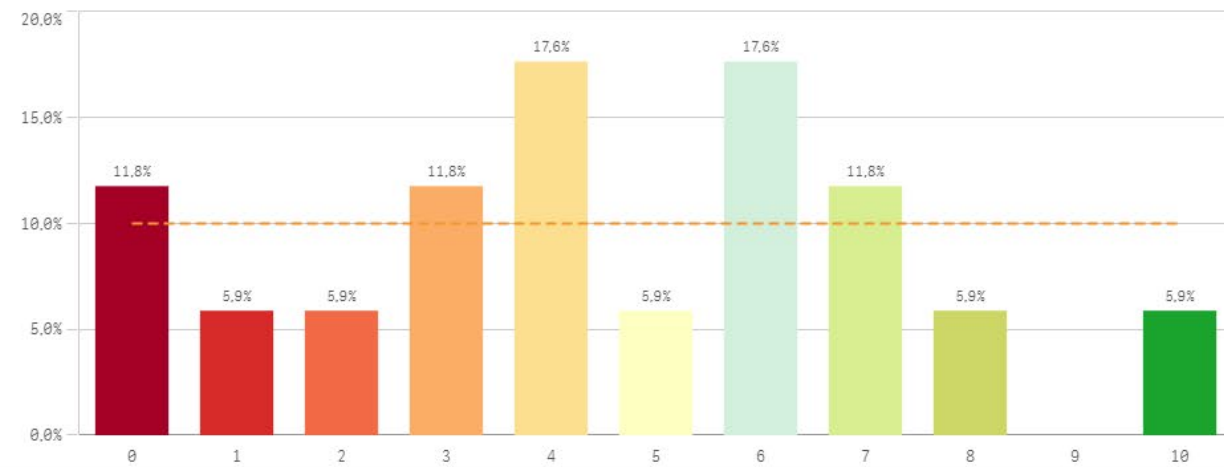

Satisfacción UCM

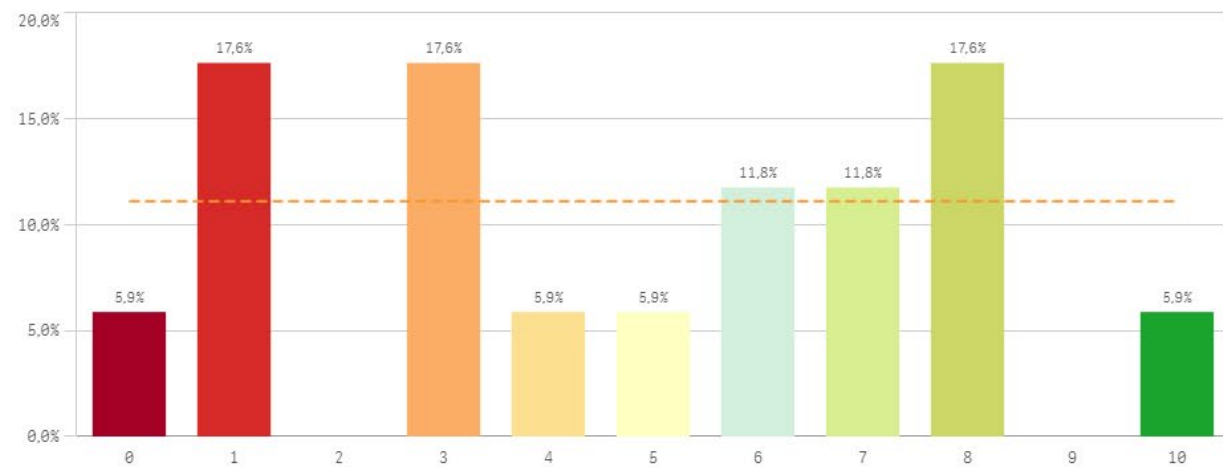

Satisfacción de la formación

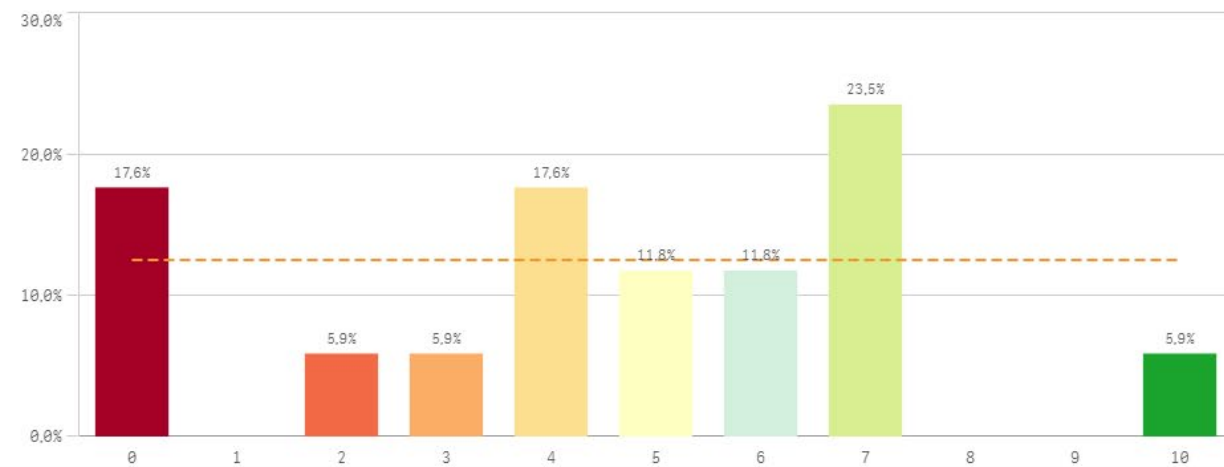

Satisfacción II

Satisfacción de las instalaciones de docencia

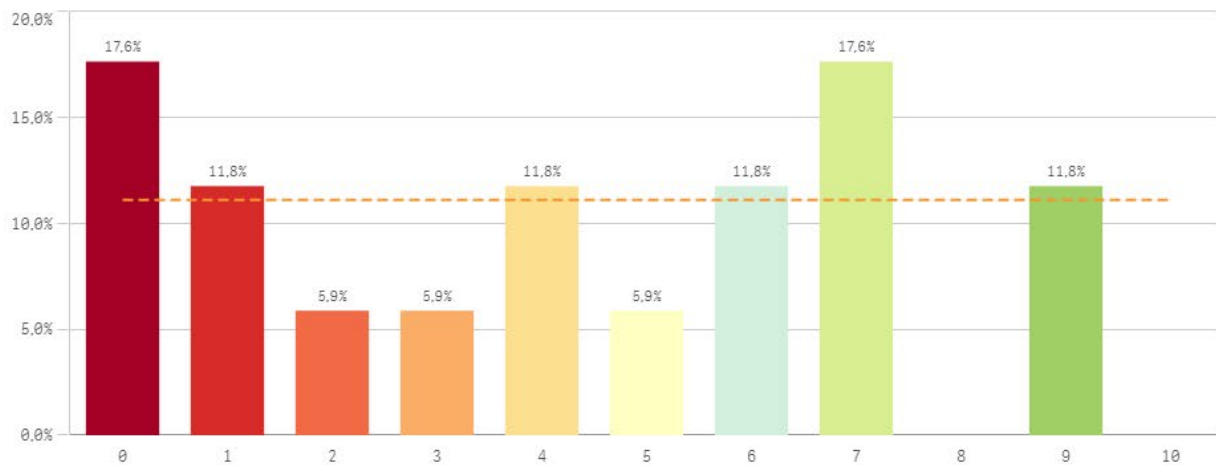

Orgullo estudiante UCM

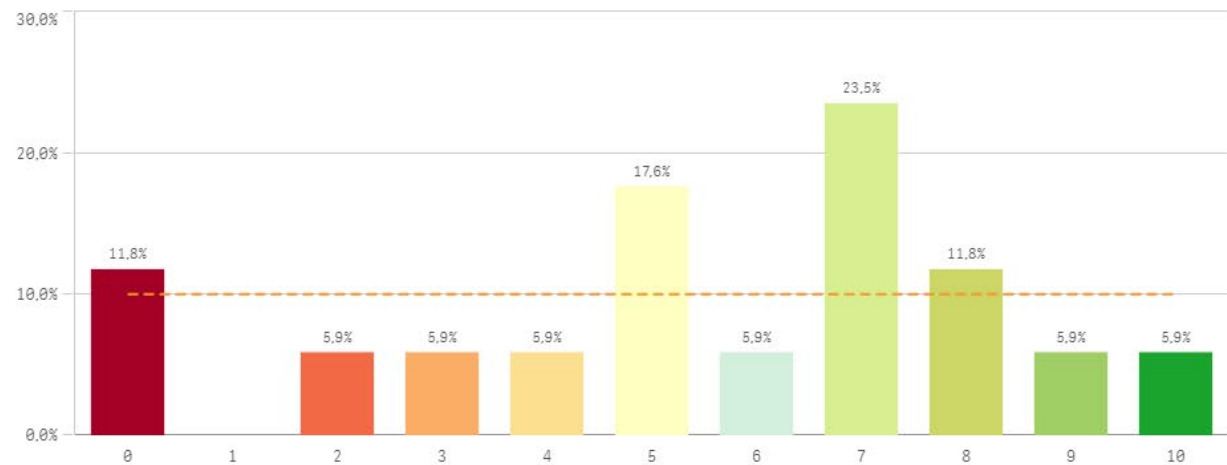

| Satisfacción | Q | Media | Desv. típica | Mediana | Moda |
|----------------------------------|---|-------|--------------|---------|------|
| Orgullo estudiante UCM | | 5,5 | 2,9 | 6,0 | 7,0 |
| Satisfacción UCM | | 4,8 | 3,0 | 5,0 | - |
| Satisfacción formación | | 4,5 | 2,9 | 5,0 | 7,0 |
| Expectativas titulación | | 4,5 | 2,8 | 4,0 | - |
| Satis. instalaciones de docencia | | 4,2 | 3,1 | 4,0 | - |

Fortalezas y debilidades

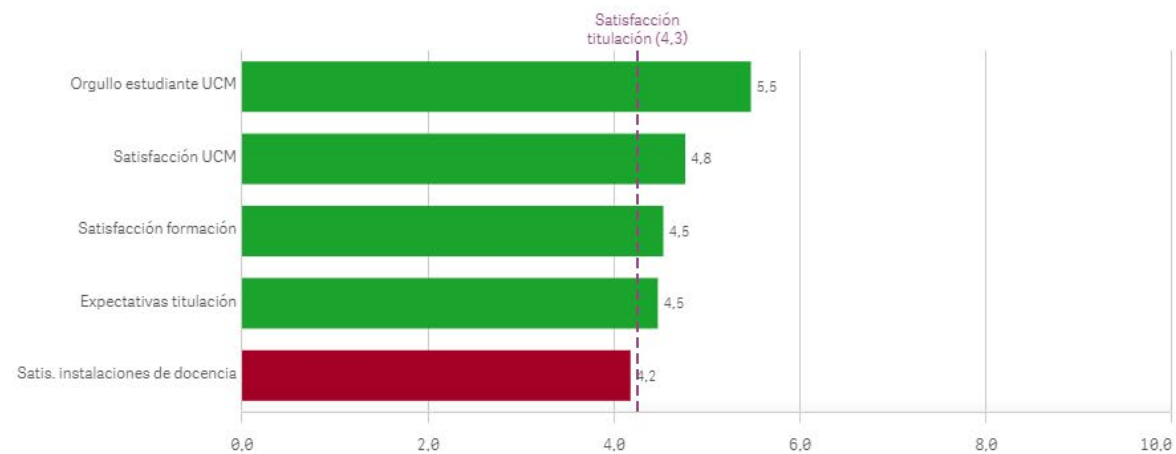

Compromiso I

Repetir estudios superiores (fidelidad)

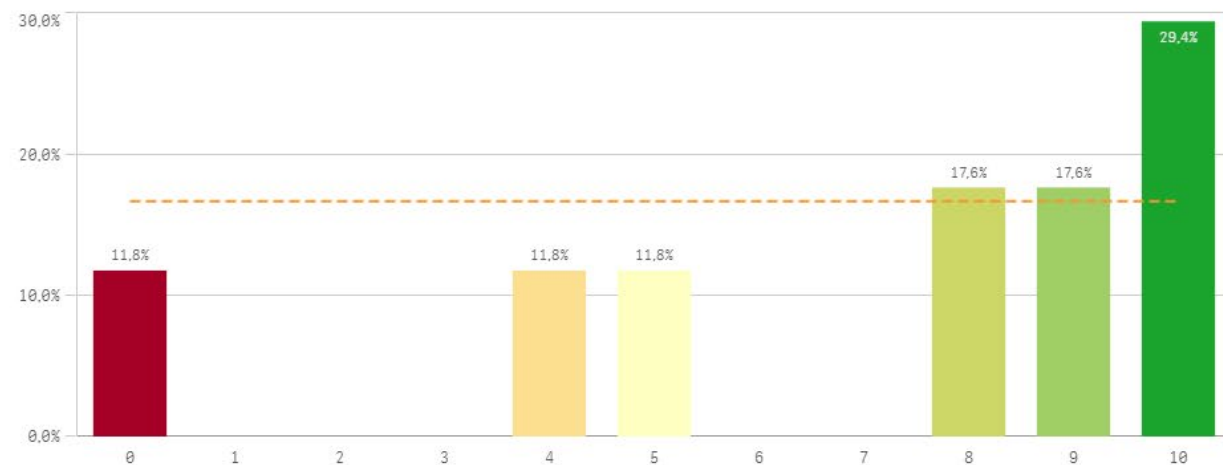

Repetir titulación (fidelidad)

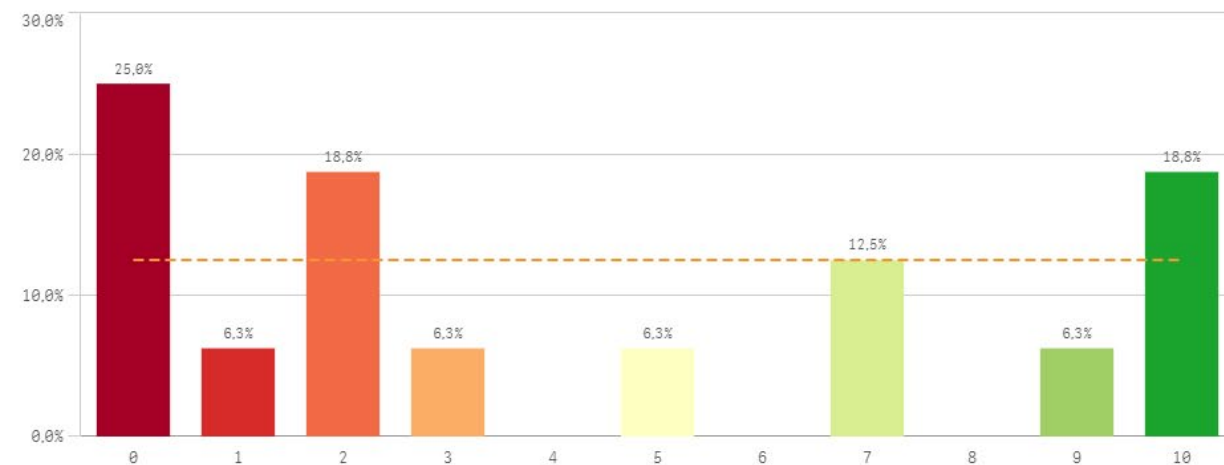

Repetir en la UCM (fidelidad)

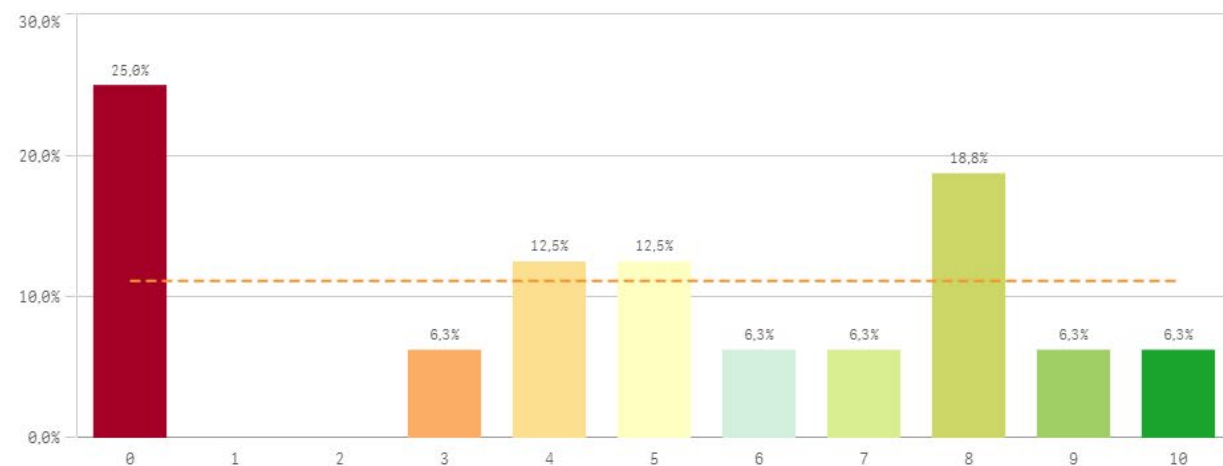

| Compromiso | Q | Media | Desv. típica | Mediana | Moda |
|-------------------------------|---|-------|--------------|---------|------|
| Repetir estudios superiores | | 7,0 | 3,4 | 8,0 | 10,0 |
| Seguir en la misma titulación | | 5,7 | 4,3 | 8,0 | 10,0 |
| Repetir en la UCM | | 4,8 | 3,4 | 5,0 | 0,0 |
| Seguir en la UCM | | 4,3 | 3,8 | 4,5 | 0,0 |
| Repetir titulación | | 4,3 | 4,0 | 2,5 | 0,0 |
| Recomendar la UCM | | 4,2 | 3,3 | 3,5 | 1,0 |
| Recomendar titulación | | 3,9 | 3,8 | 2,5 | 0,0 |

Compromiso II

Recomendar titulación (prescripción)

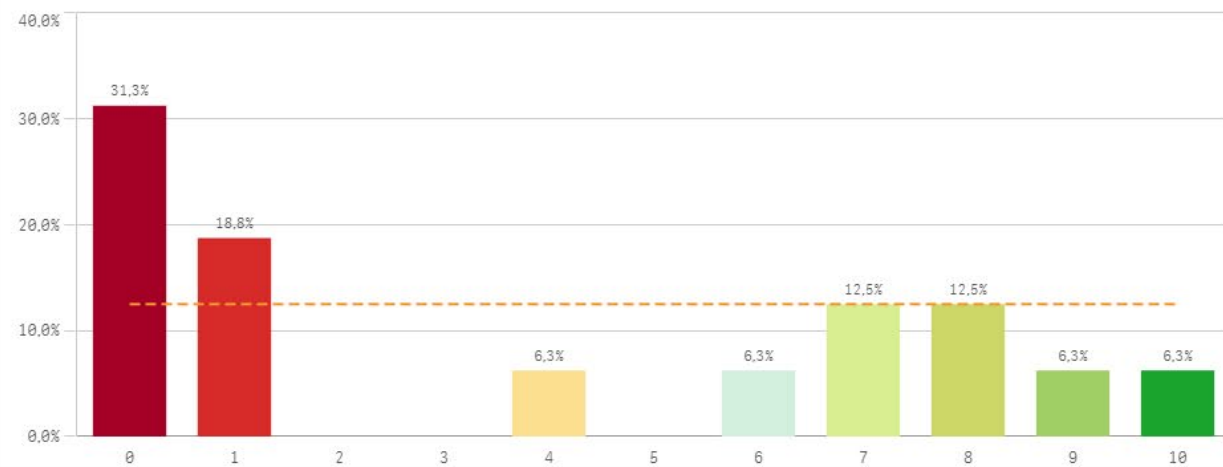

Recomendar la UCM (prescripción)

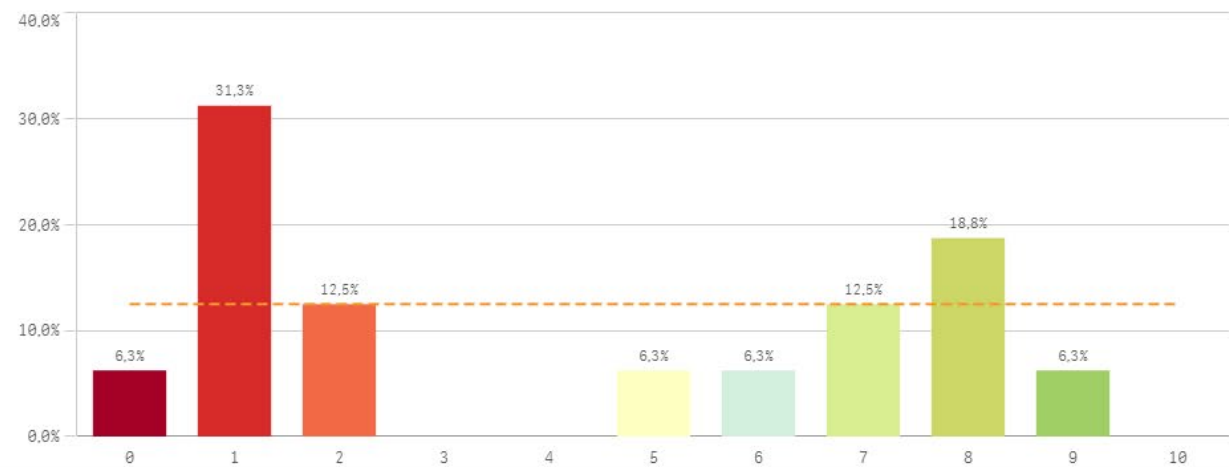

Seguir en la misma titulación (vinculación)

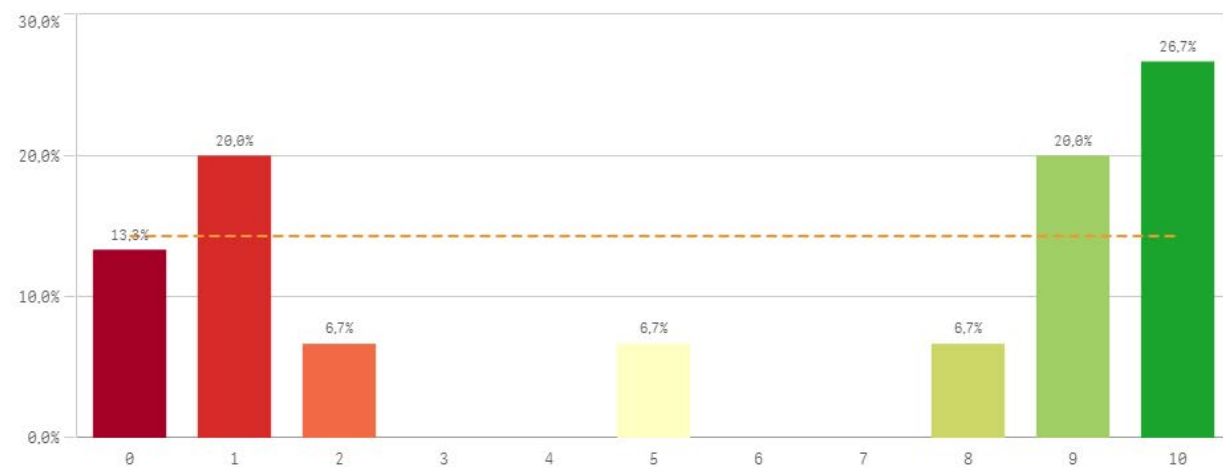

Seguir en la UCM (vinculación)

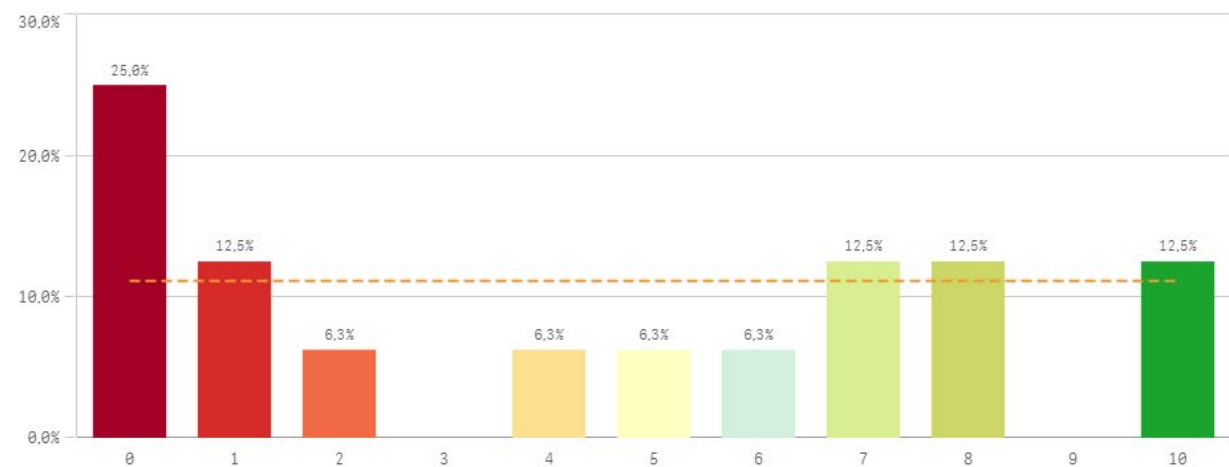

Construcción y significado del valor "compromiso":

- * Estudiante comprometido: valora con 9 o más puntos todas las preguntas de fidelidad, prescripción y vinculación.
- * Estudiante neutro: la puntuación que otorga a todas las preguntas de fidelidad, prescripción y vinculación están entre 6 y 9.
- * Estudiante decepcionado: valora con 6 o menos puntos todas las preguntas de fidelidad, prescripción y vinculación.

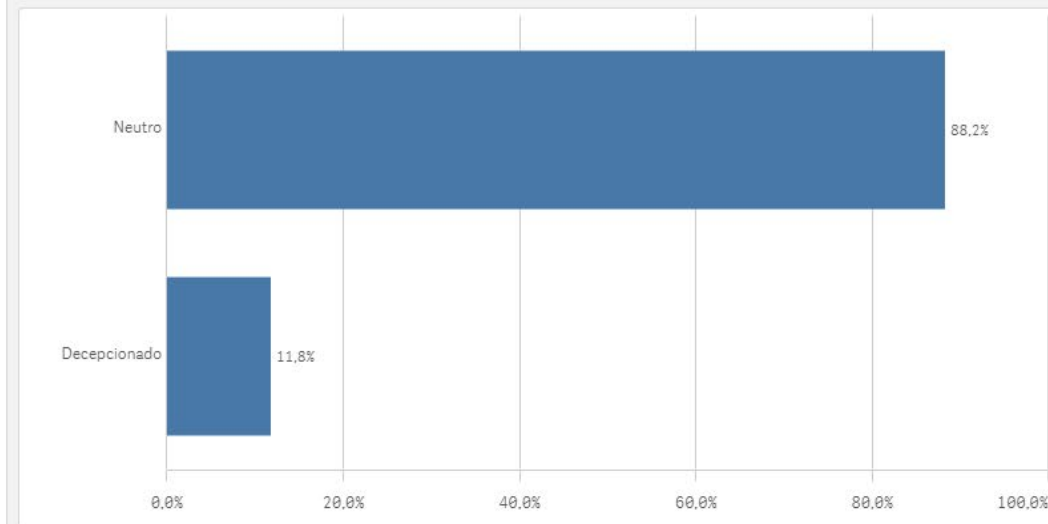
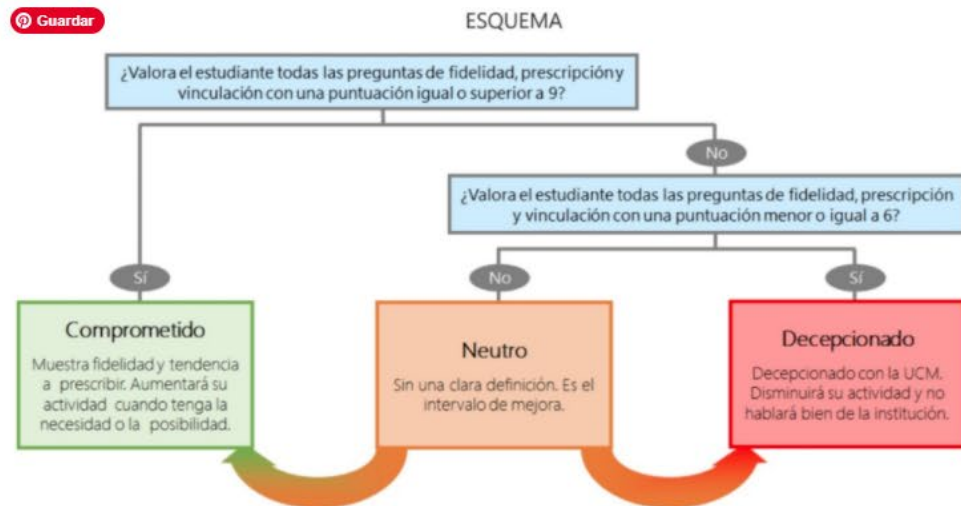



PERSONAL DE ADMINISTRACIÓN Y SERVICIOS

*Resultados de las Encuestas de
Satisfacción con la Titulación*

Curso 2020-2021

Características de la muestra



CURSO: 2020-21

CENTRO: FACULTAD DE CIENCIAS DE LA INFORMACIÓN

Población N

1.630

%_Participacion

15,1%

Participación n

13

Edad (años)

(%) Porcentaje por franjas

Genero

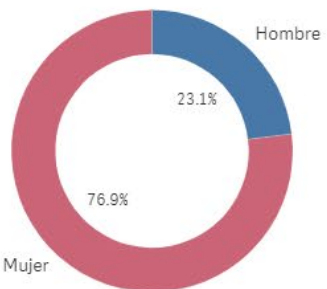

■ Hombre ■ Mujer

Experiencia laboral (años)

(%) Porcentaje por franjas

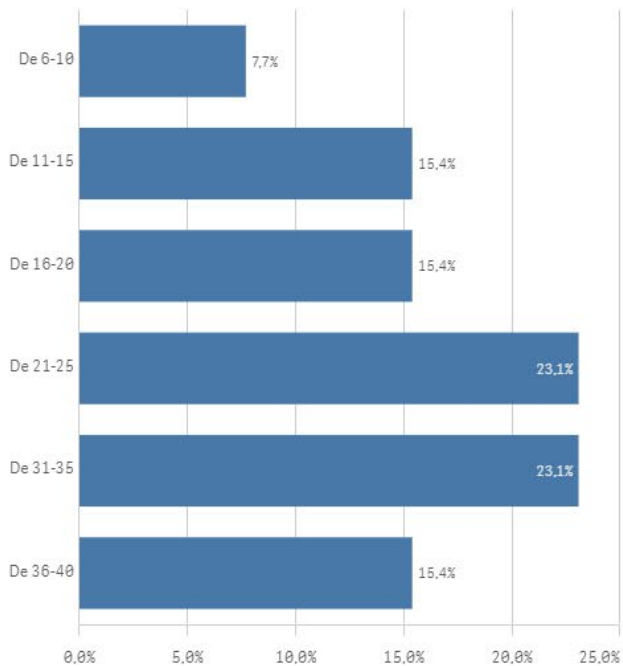

Experiencia media (años)

24,5

Desbisviación Típica

9,4

Edad media (años)

-

Desviación Típica

-

Jornada de trabajo



■ A tiempo completo

Tipo de contrato PAS

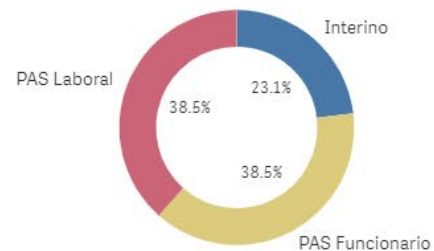

■ Interino

■ PAS Funcionario

■ PAS Laboral

Información sobre las titulaciones para el desarrollo de sus labores

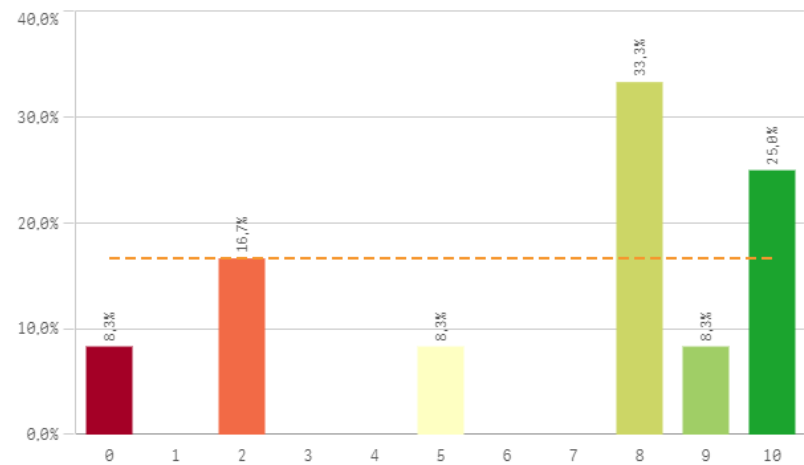

Comunicación con los responsables académicos

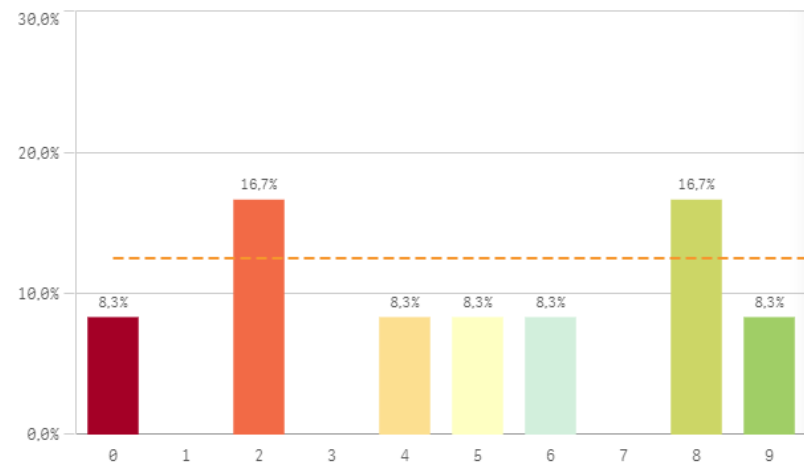

Comunicación con el profesorado

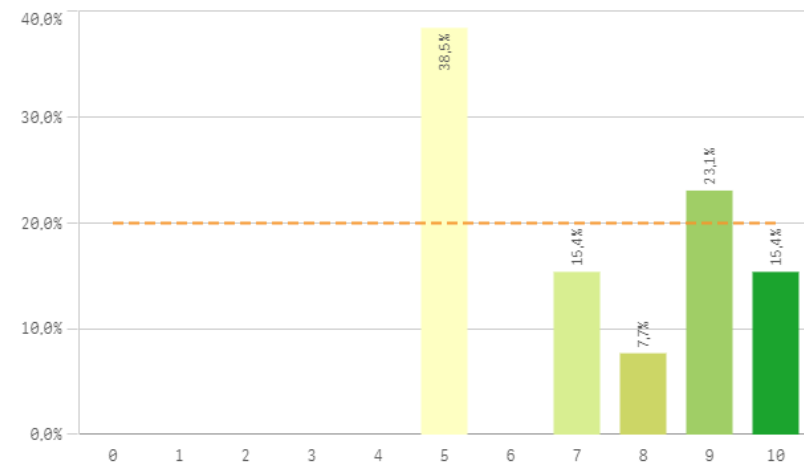

Comunicación con otras unidades administrativas

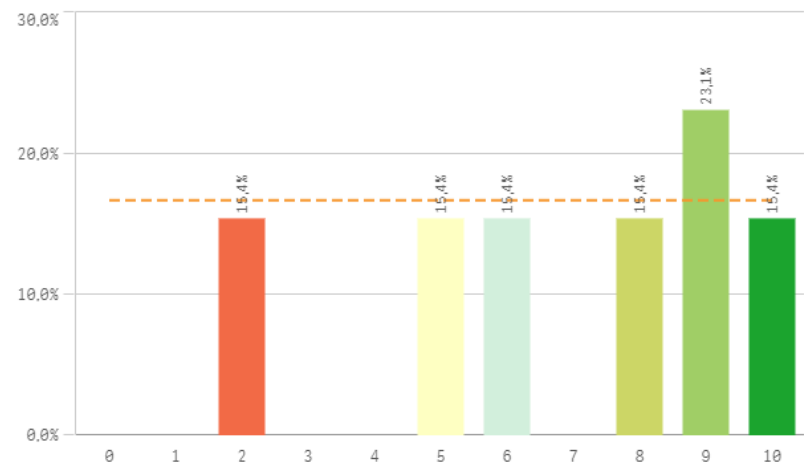

Comunicación con la gerencia del Centro

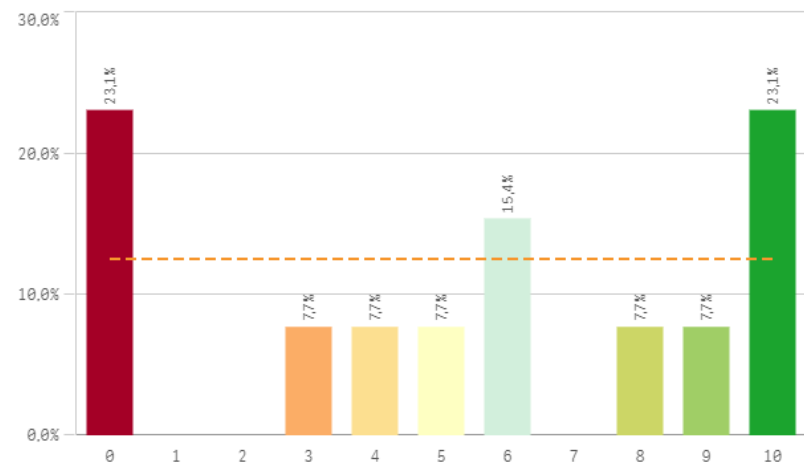

Comunicación con los Servicios Centrales

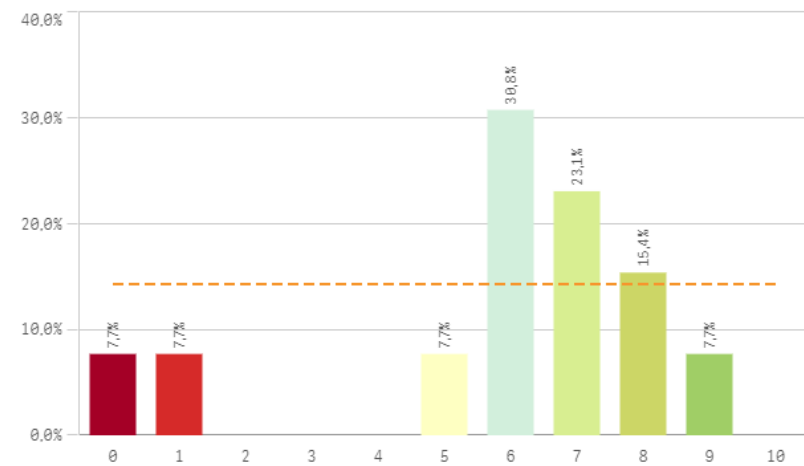

Relación con el alumnado del Centro

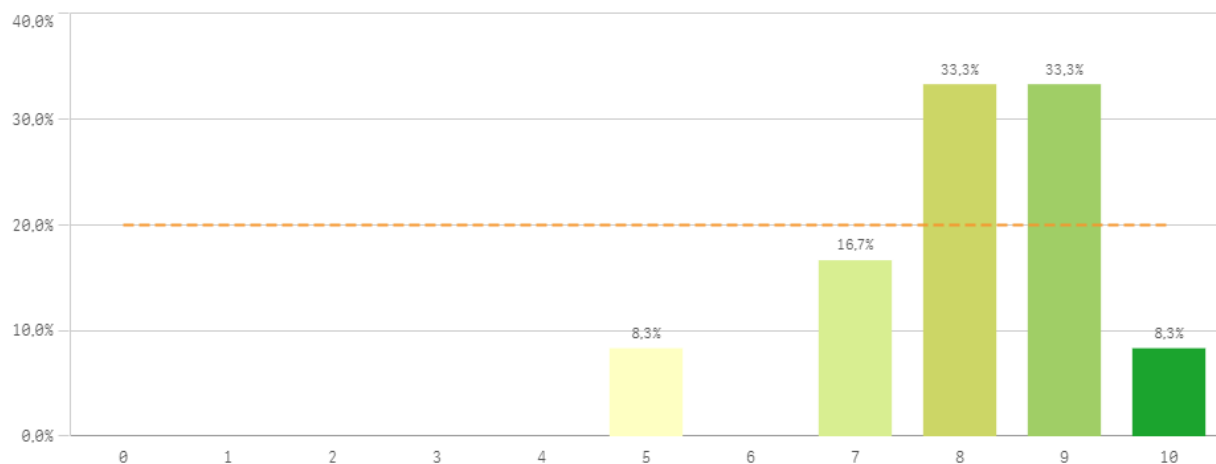

Relación con los compañeros del Servicio

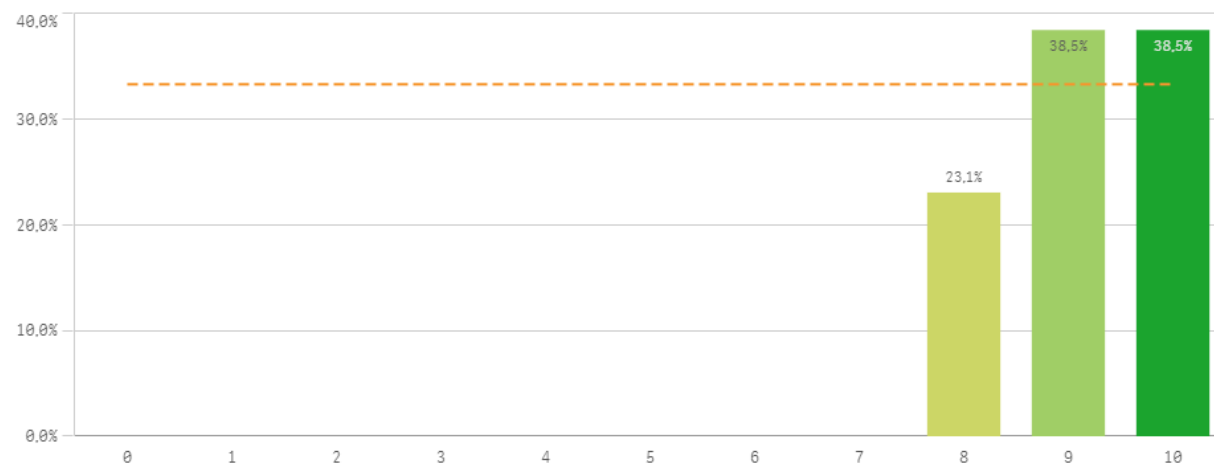

| Información | Q | Media | Desv. típica | Mediana | Moda |
|--|---|-------|--------------|---------|------|
| Relación con compañeros del Servicio | | 9,2 | 0,8 | 9,0 | - |
| Relación con alumnado del Centro | | 8,1 | 1,3 | 8,0 | - |
| Comunicación con profesores | | 7,2 | 2,0 | 7,0 | 5,0 |
| Comunicación con otras unidades | | 6,8 | 2,8 | 8,0 | 9,0 |
| Información de la titulación | | 6,7 | 3,5 | 8,0 | 8,0 |
| Comunicación con responsables académicos | | 6,2 | 3,5 | 7,0 | 10,0 |
| Comunicación con Servicios Centrales | | 5,8 | 2,6 | 6,0 | 6,0 |
| Comunicación con la gerencia del Centro | | 5,5 | 3,9 | 6,0 | - |

Fortalezas y debilidades

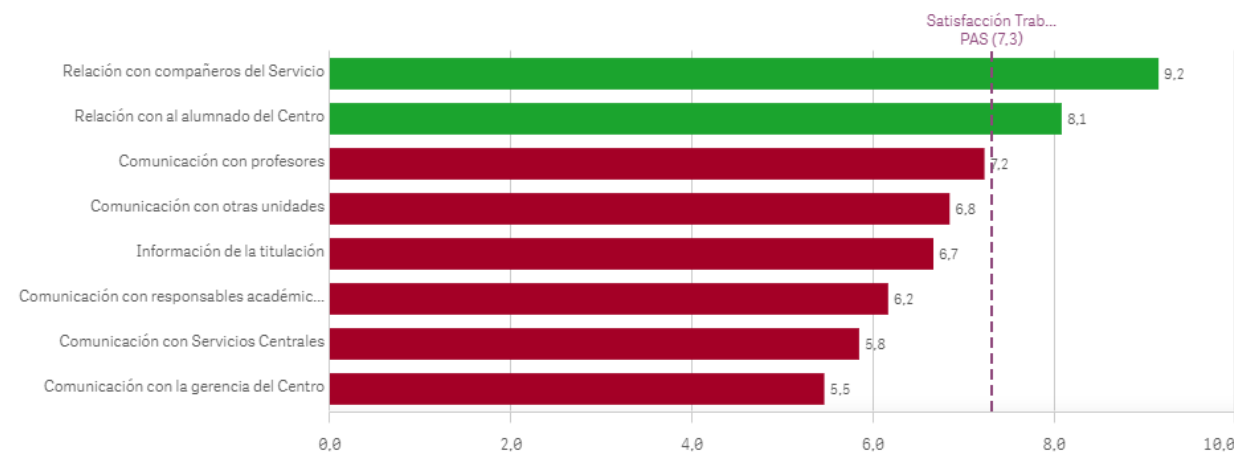

Recursos I

Espacios de trabajo

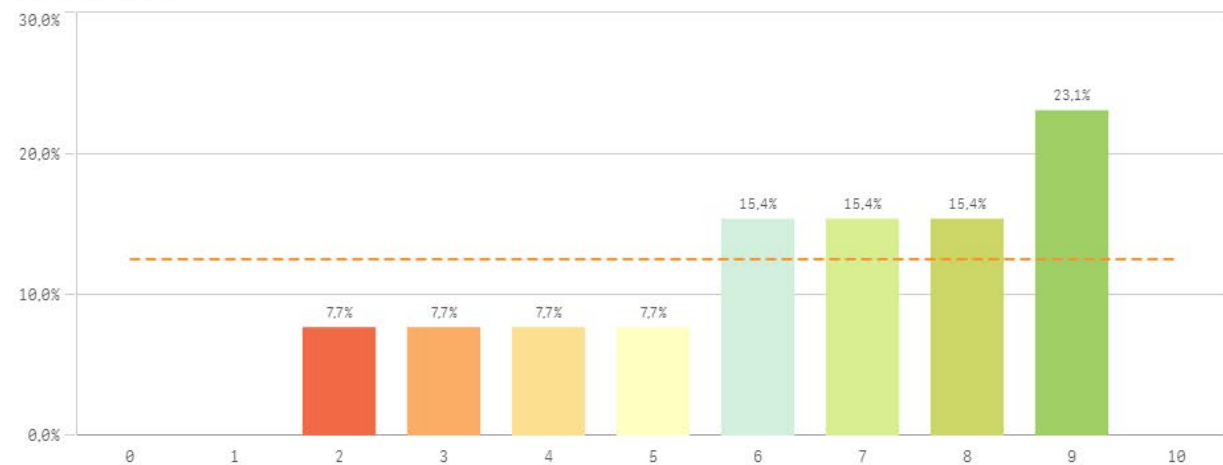

Recursos materiales y tecnológicos

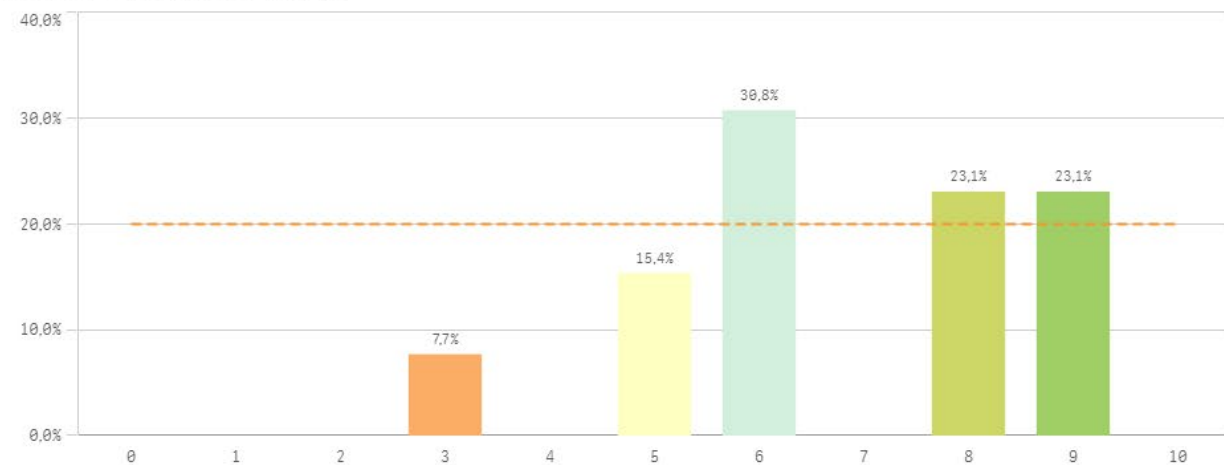

Plan de formación para el PAS

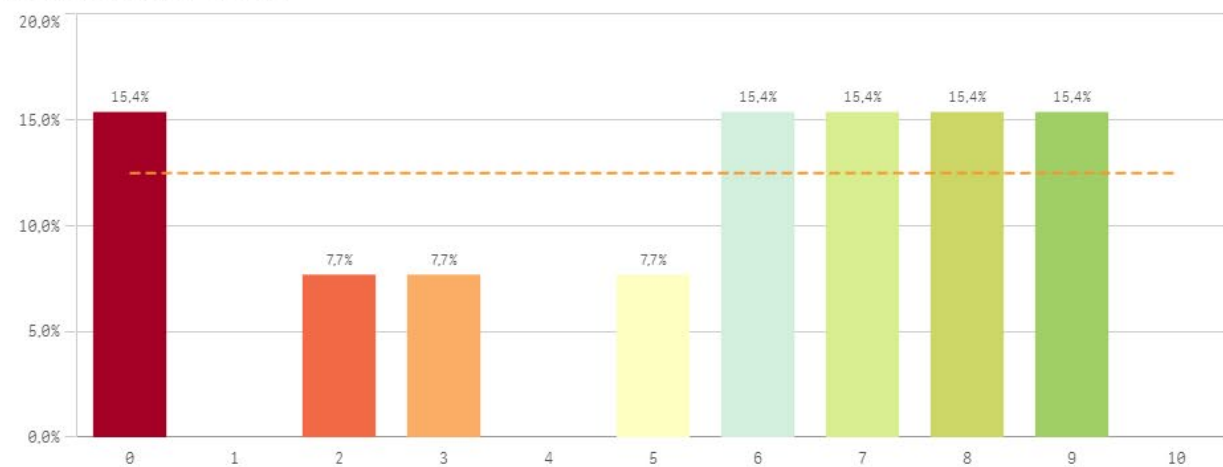

Servicios de Riesgos Laborales

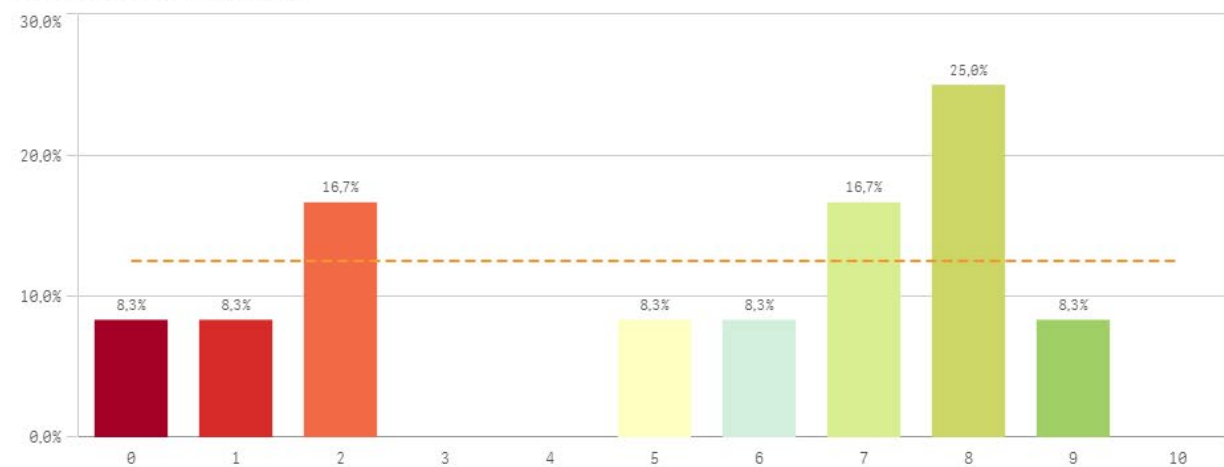

Seguridad de las instalaciones

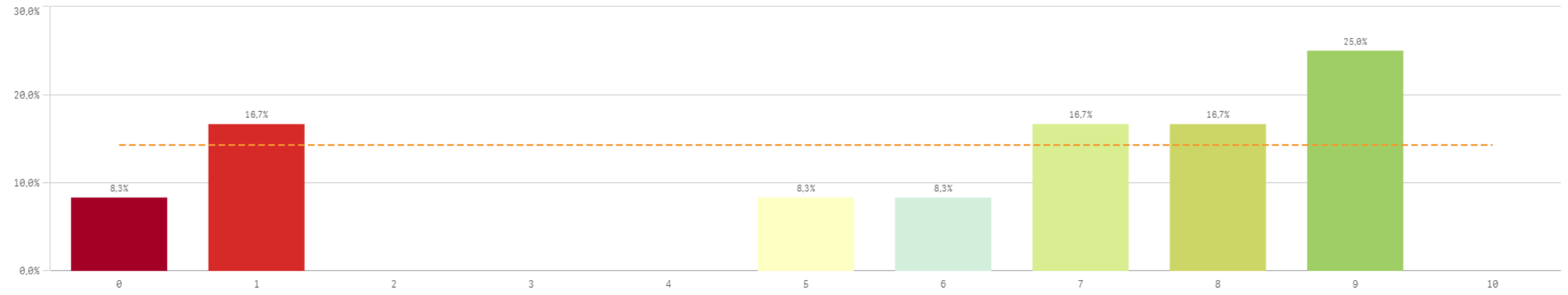

| Recursos | Q | Media | Desv. típica | Mediana | Moda |
|------------------------------------|---|-------|--------------|---------|------|
| Recursos materiales y tecnológicos | | 6,8 | 1,9 | 6,0 | 6,0 |
| Espacios de trabajo | | 6,4 | 2,3 | 7,0 | 9,0 |
| Seguridad en las instalaciones | | 5,8 | 3,4 | 7,0 | 9,0 |
| Plan de formación PAS | | 5,4 | 3,2 | 6,0 | - |
| Servicios de Riesgos Laborales | | 5,3 | 3,2 | 6,5 | 8,0 |

Fortalezas y debilidades

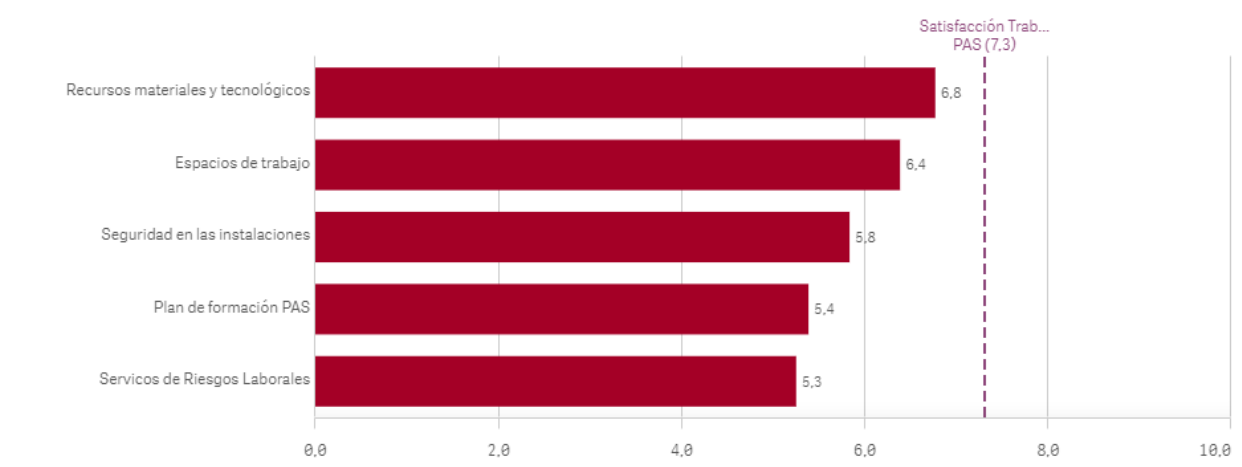

Conocimiento de funciones y responsabilidades

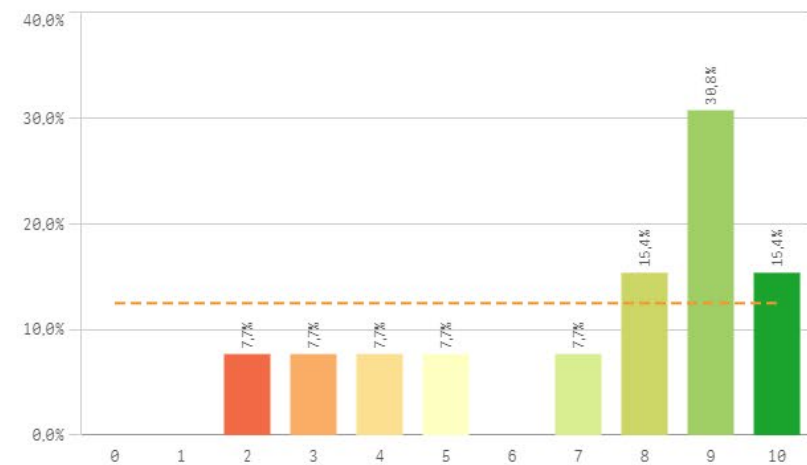

Organización del trabajo en la Unidad

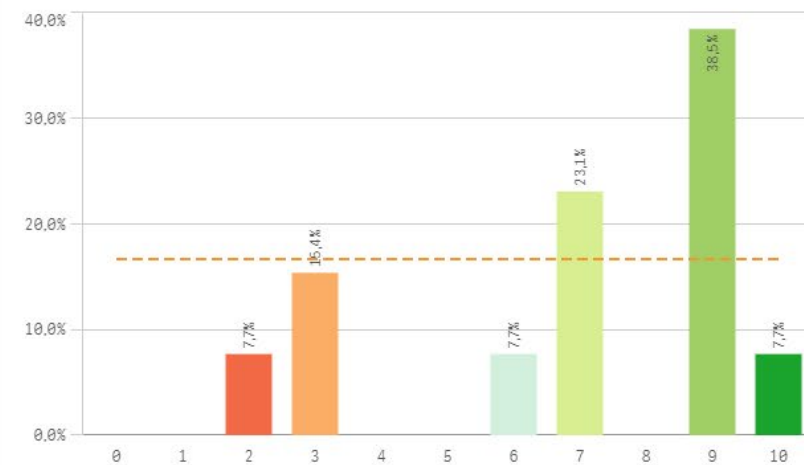

Posibilidad de ser sustituido

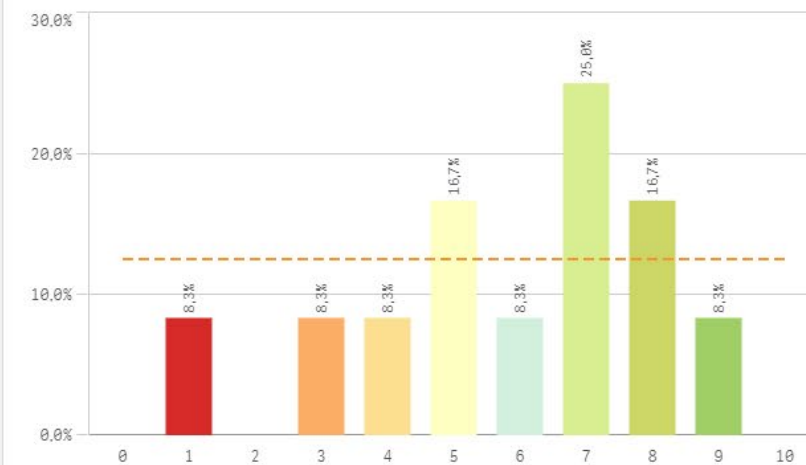

Relación formación/tareas

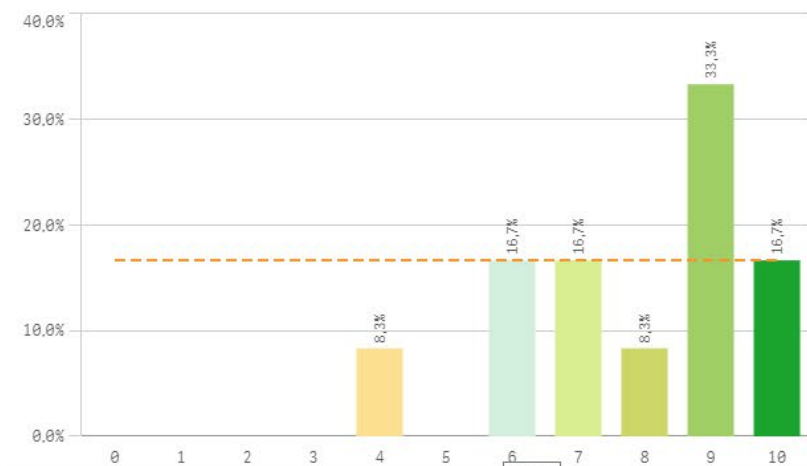

Adecuación de conocimientos y habilidades al trabajo

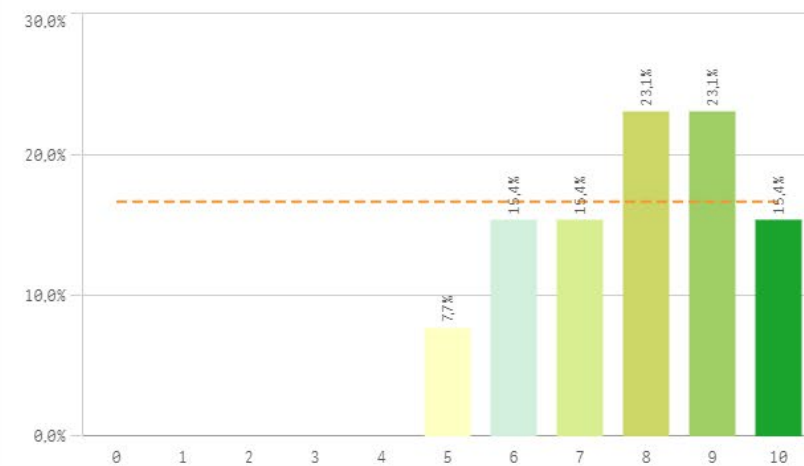

Tareas corresponden con su puesto

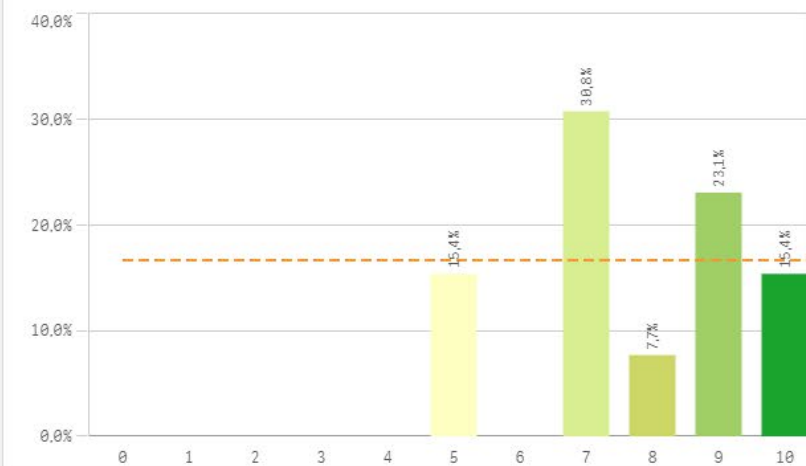

Definición de funciones y responsabilidades

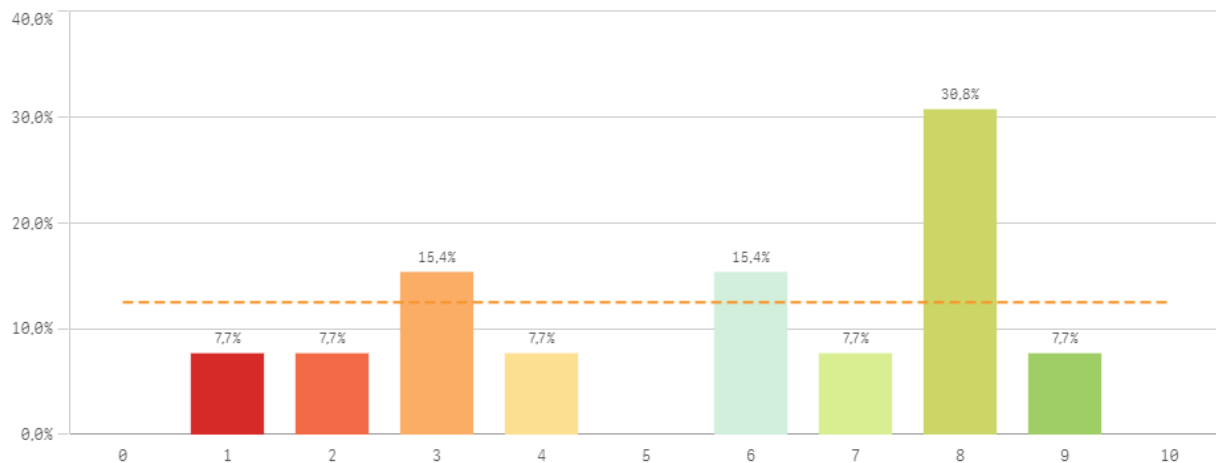

Tamaño de la plantilla existente

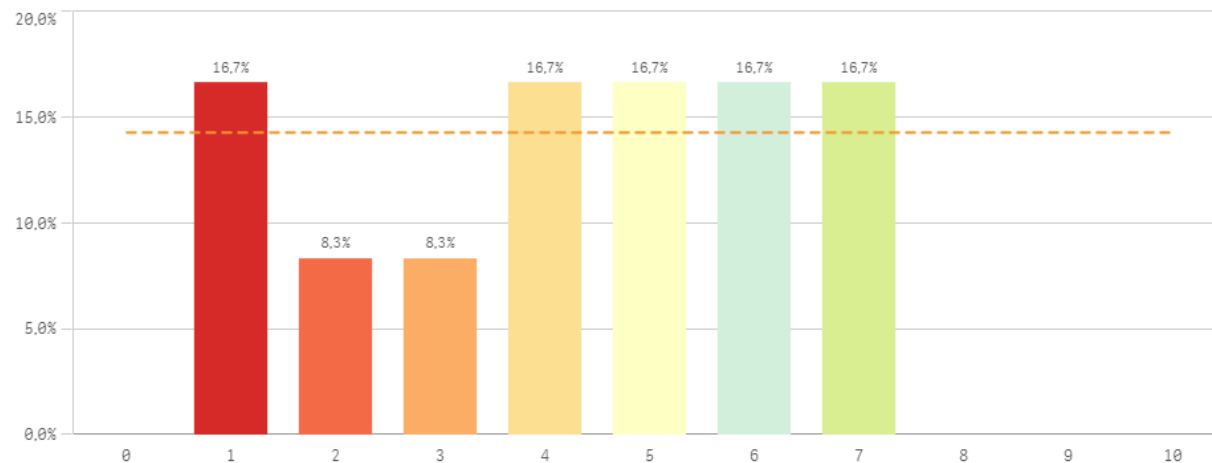

| Gestión y organización | Q | Media | Desv. típica | Mediana | Moda |
|--|---|-------|--------------|---------|------|
| Tareas corresponden al puesto de trabajo | | 14,8 | 25,4 | 8,0 | 7,0 |
| Adecuación de conocimientos y habilidades al trabajo | | 7,8 | 1,6 | 8,0 | - |
| Relación formación/tareas | | 7,8 | 1,9 | 8,5 | 9,0 |
| Conocimiento de funciones y responsabilidades | | 7,2 | 2,7 | 8,0 | 9,0 |
| Organización del trabajo en la Unidad | | 6,9 | 2,7 | 7,0 | 9,0 |
| Posibilidad de ser sustituido | | 5,8 | 2,3 | 6,5 | 7,0 |
| Definición de funciones y responsabilidades | | 5,6 | 2,7 | 6,0 | 8,0 |
| Tamaño de la plantilla existente | | 4,3 | 2,1 | 4,5 | - |

Fortalezas y debilidades

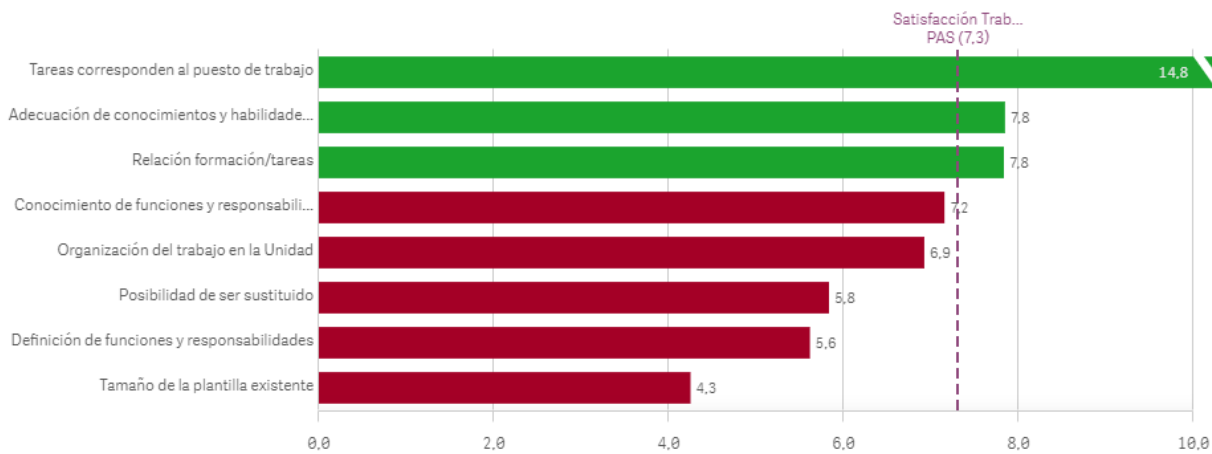

Satisfacción y reconocimiento I

Satisfacción con el trabajo

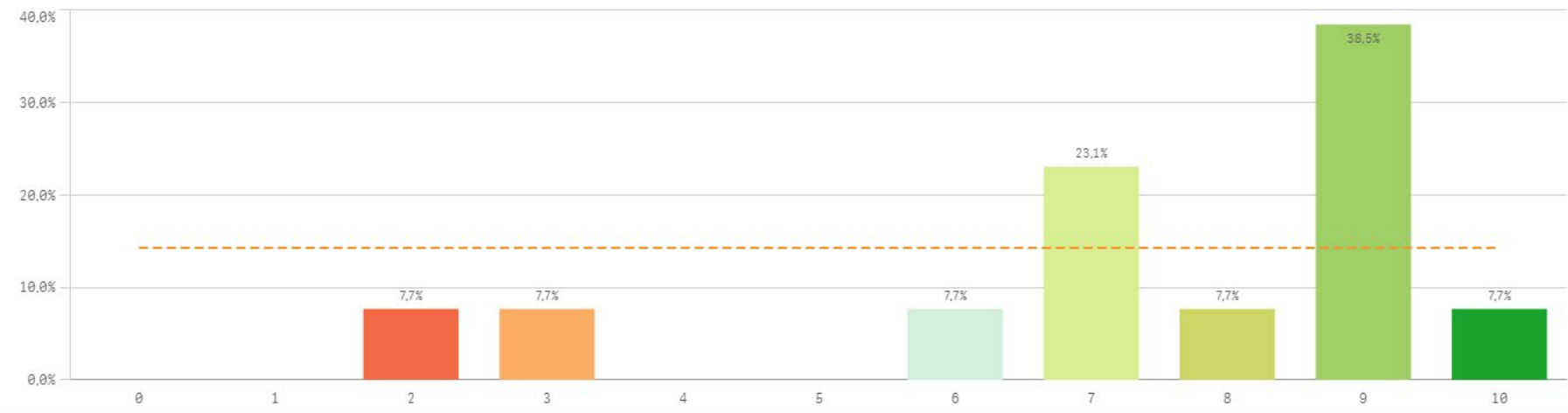

Media 7,3

Desviación Típica 2,4

Mediana 8,0

Moda 9,0

Satisfacción de pertenecer a la UCM

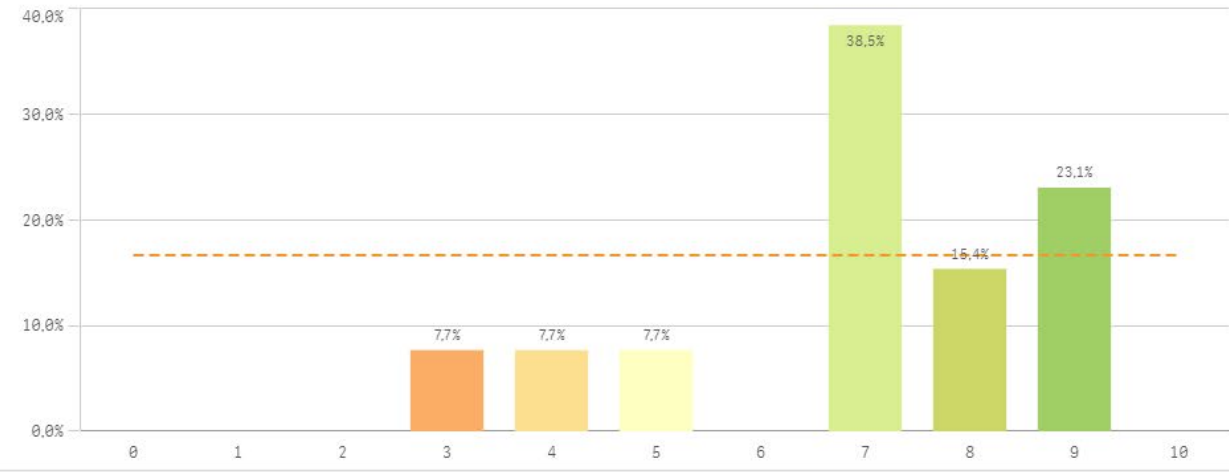

Orgullo PAS en la UCM

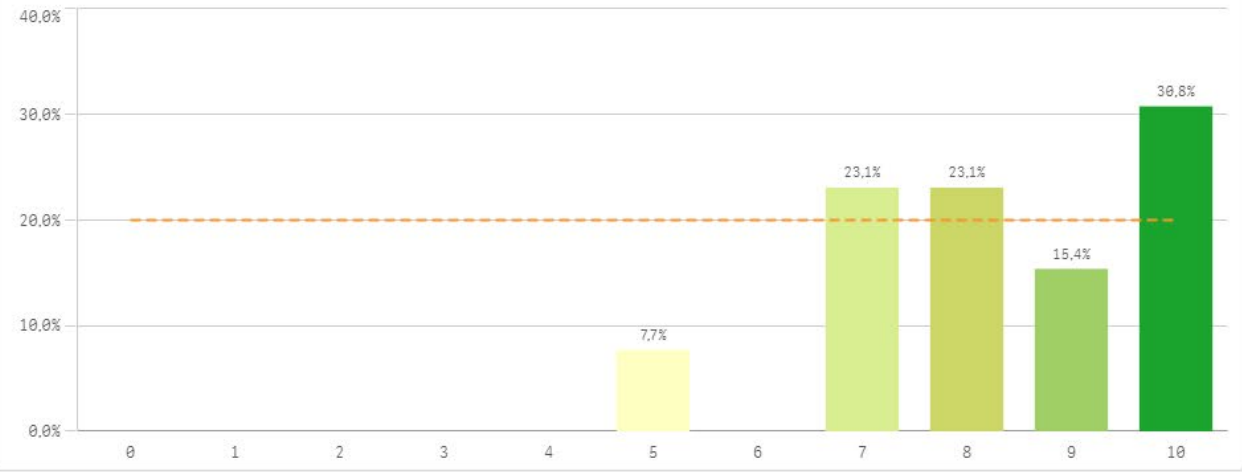

Satisfacción y reconocimiento II

Reconocimiento de su trabajo

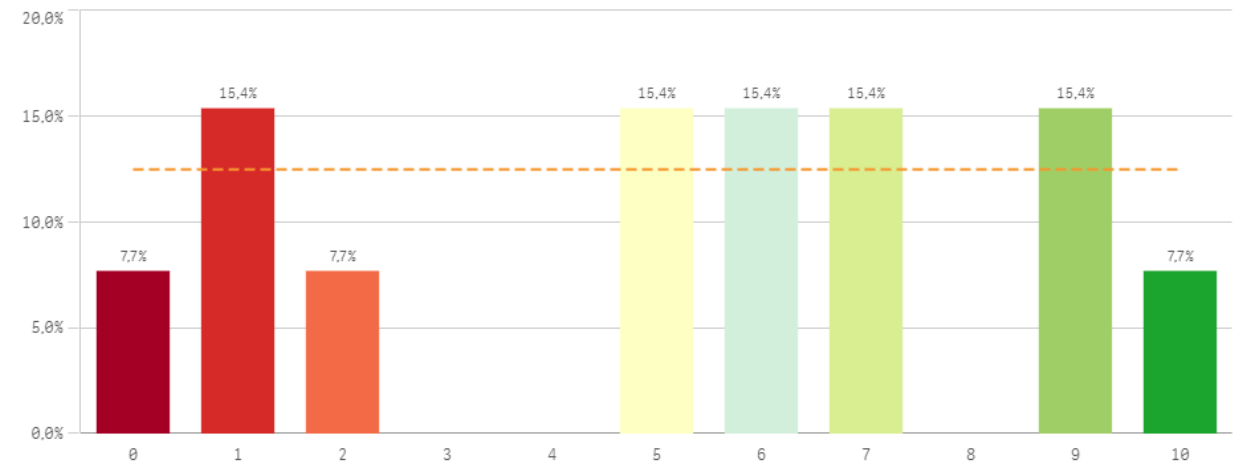

Sentirse parte del equipo de trabajo

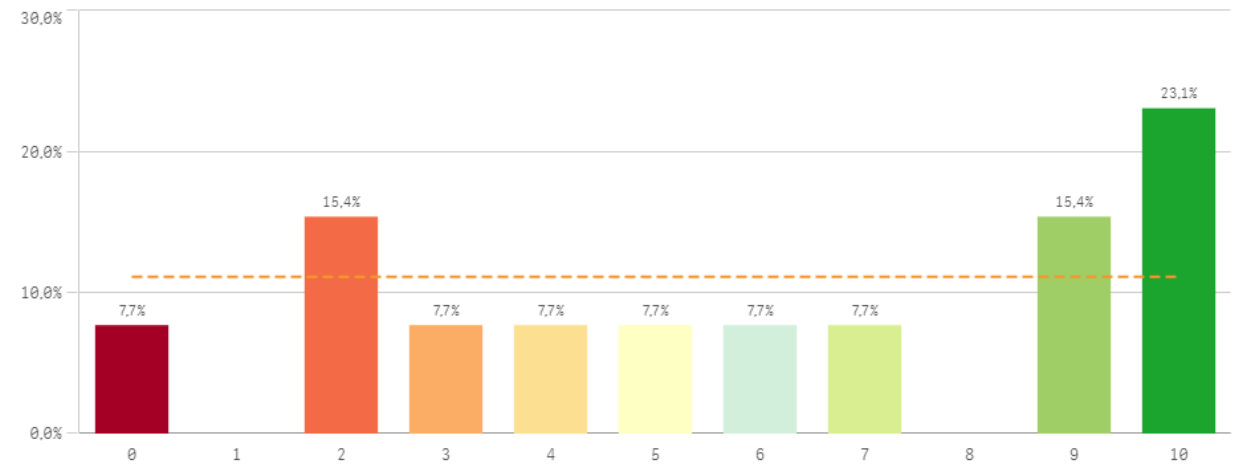

| Satisfacción global | Q | Media | Desv. típica | Mediana | Moda |
|--------------------------------------|---|-------|--------------|---------|------|
| Orgullo Pas en la UCM | | 8,3 | 1,5 | 8,0 | 10,0 |
| Satisfacción UCM | | 6,9 | 1,9 | 7,0 | 7,0 |
| Sentirse parte del equipo de trabajo | | 5,9 | 3,5 | 6,0 | 10,0 |
| Reconocimiento de su trabajo | | 5,2 | 3,3 | 6,0 | - |

Fortalezas y debilidades

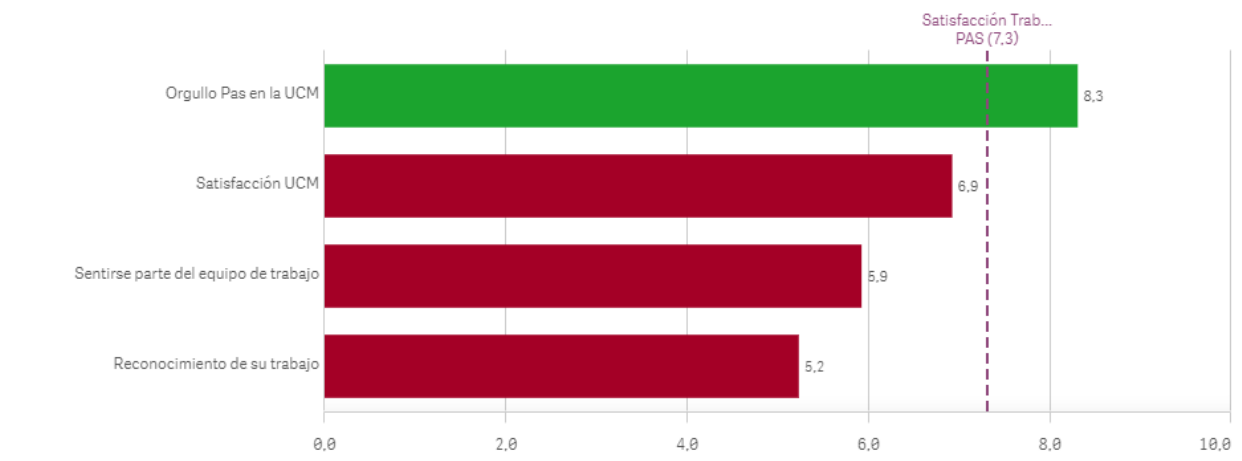

Compromiso

Repetir como PAS en la UCM (fidelidad)

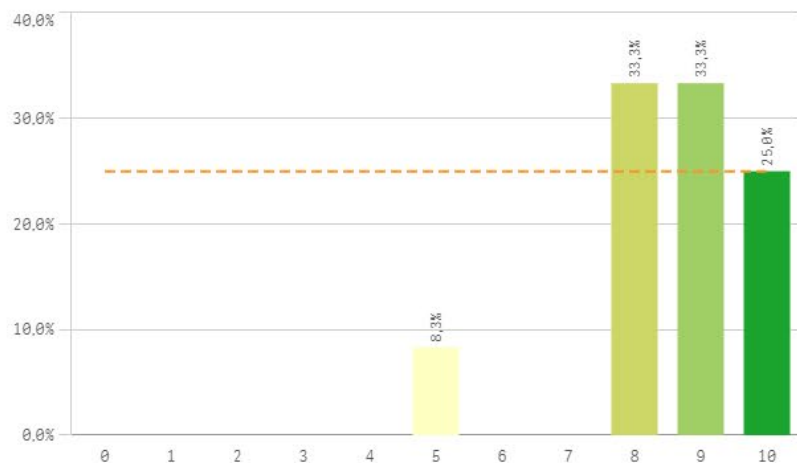

Seguir como PAS UCM vs PAS otra Univ. (vinculación)

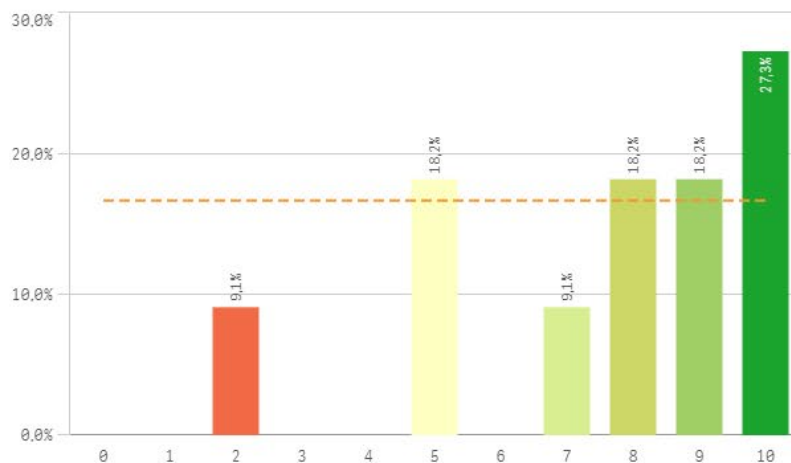

Recomendar titulaciones UCM (preinscripción)



Recomendar estudiar en la UCM (prescripción)

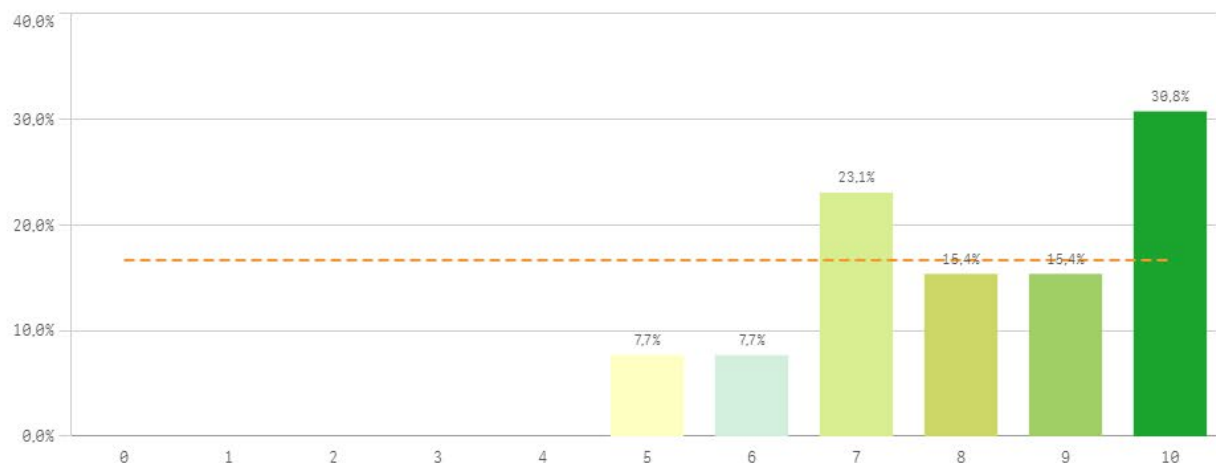

| Compromiso | Q | Media | Desv. típica | Mediana | Moda |
|---------------------------------------|---|-------|--------------|---------|------|
| Repetir como PAS en la UCM | | 8,6 | 1,4 | 9,0 | - |
| Recomendar estudiar en la UCM | | 8,2 | 1,7 | 8,0 | 10,0 |
| Seguir como PAS UCM vs PAS otra Univ. | | 7,5 | 2,6 | 8,0 | 10,0 |
| Recomendar titulaciones UCM | | 7,5 | 2,8 | 8,0 | - |

Compromiso: perfil del encuestado

Construcción y significado del valor "compromiso":

- * Estudiante comprometido: valora con 9 o más puntos todas las preguntas de fidelidad, prescripción y vinculación.
- * Estudiante neutro: la puntuación que otorga a todas las preguntas de fidelidad, prescripción y vinculación están entre 6 y 9.
- * Estudiante decepcionado: valora con 6 o menos puntos todas las preguntas de fidelidad, prescripción y vinculación.

