



# SEGUIMIENTO DE CASOS COVID-19 CURSO 2020-2021

UNIVERSIDAD COMPLUTENSE DE MADRID

Actualizado al 22/03/2021

Nº casos confirmados nuevos acumulados del 9 al 22 de marzo

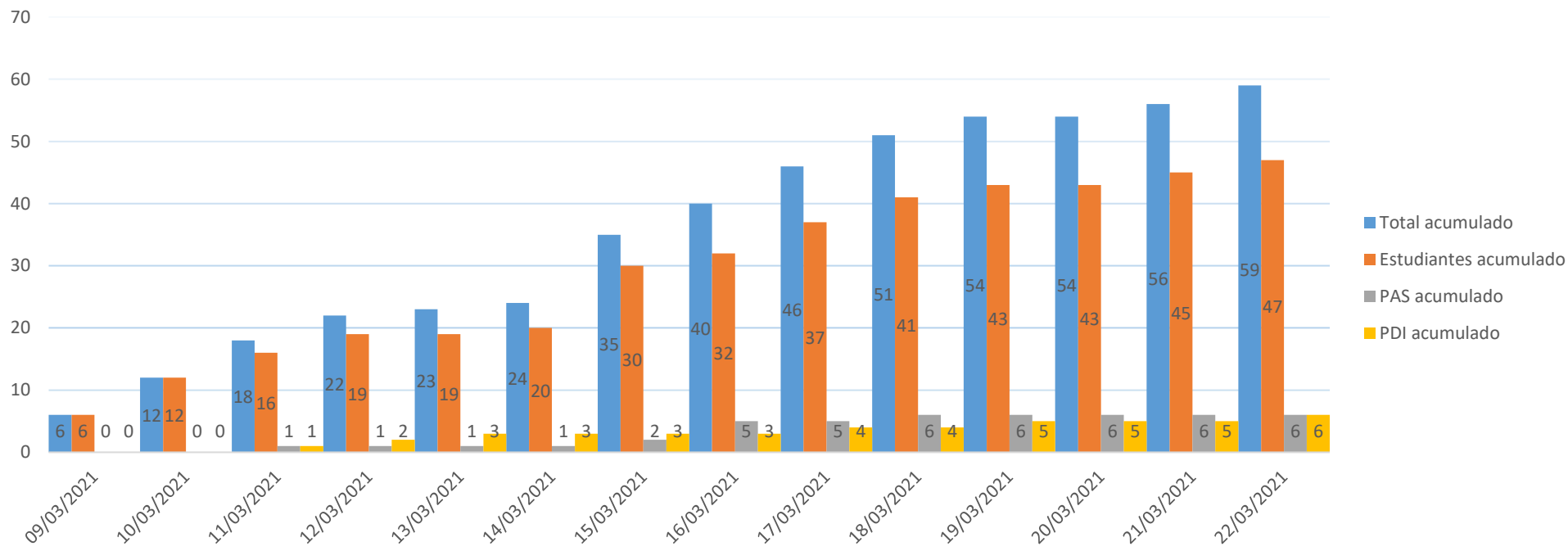

### Tasa de incidencia acumulada del 9 al 22 de marzo (Nº de casos por cada 100.000 personas)

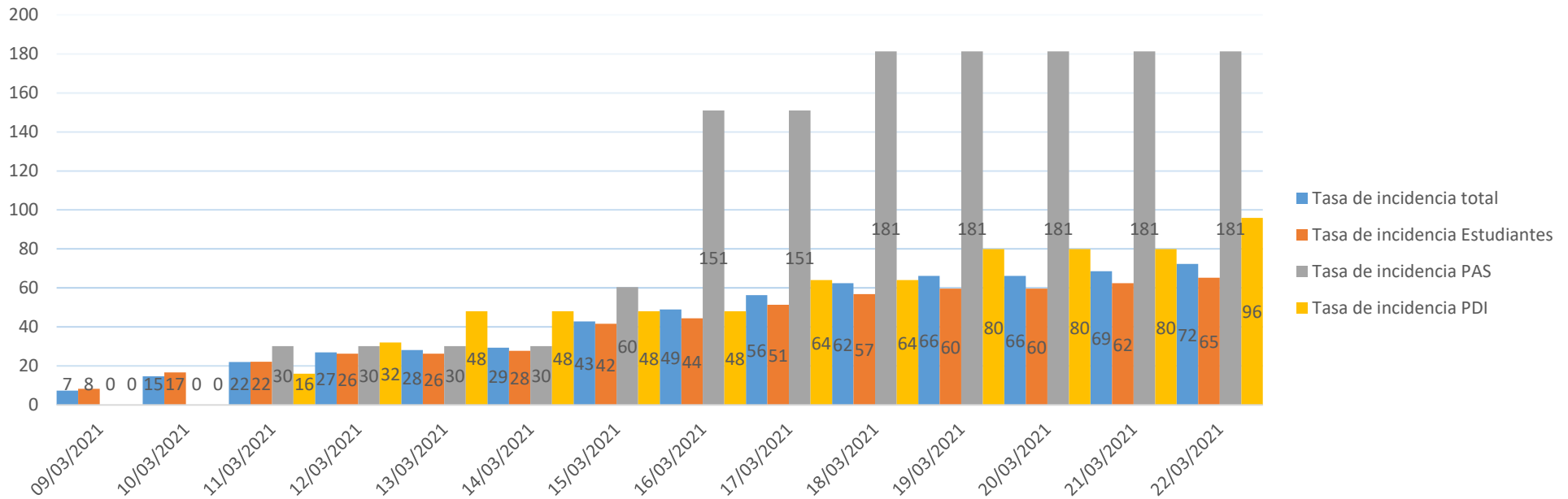

**En porcentajes:**

Estudiantes: 0,06%  
 PAS: 0,18%  
 PDI: 0,06%  
 Total: 0,07%

**Tasa de incidencia acumulada:**

$$\frac{\text{Nº de casos confirmados}}{\text{Plantilla de referencia}} \times 100.000$$

**Plantillas de referencia:**

Estudiantes: 72061  
 PAS: 3310  
 PDI: 6251  
 Total: 81622

Evolución de la Tasa de incidencia acumulada por quincenas (Nº de casos por cada 100.000 personas)

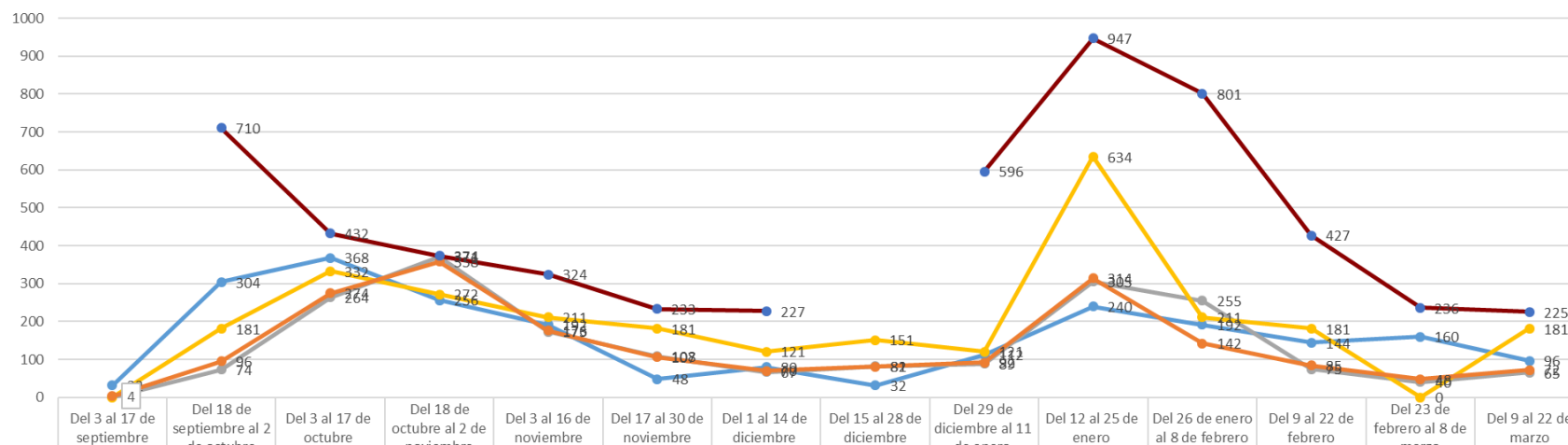

	Del 3 al 17 de septiembre	Del 18 de septiembre al 2 de octubre	Del 3 al 17 de octubre	Del 18 de octubre al 2 de noviembre	Del 3 al 16 de noviembre	Del 17 al 30 de noviembre	Del 1 al 14 de diciembre	Del 15 al 28 de diciembre	Del 29 de diciembre al 11 de enero	Del 12 al 25 de enero	Del 26 de enero al 8 de febrero	Del 9 al 22 de febrero	Del 23 de febrero al 8 de marzo	Del 9 al 22 de marzo
—●— Tasa de incidencia PDI	32	304	368	256	192	48	80	32	112	240	192	144	160	96
—●— Tasa de incidencia Estudiantes	1	74	264	371	173	108	67	82	89	305	255	75	40	65
—●— Tasa de incidencia PAS	0	181	332	272	211	181	121	151	121	634	211	181	0	181
—●— Tasa de incidencia total	4	96	274	358	176	107	70	81	92	314	142	85	48	72
—●— Tasa incidencia Comunidad Madrid		710	432	374	324	233	227		596	947	801	427	236	225

—●— Tasa de incidencia PDI    —●— Tasa de incidencia Estudiantes    —●— Tasa de incidencia PAS    —●— Tasa de incidencia total    —●— Tasa incidencia Comunidad Madrid