



UNIVERSIDADES PÚBLICAS DE LA COMUNIDAD DE MADRID

PRUEBA DE ACCESO A LA UNIVERSIDAD

Curso 2025-2026

MATERIA: HISTORIA DEL ARTE

INSTRUCCIONES GENERALES Y CALIFICACIÓN

CALIFICACIÓN: El examen consta de **4 preguntas**: la primera, **de respuesta única** y las **tres** siguientes con **posibilidad de elección** entre opciones u obras. La primera y la segunda puntúan sobre 2 puntos; la tercera y la cuarta sobre 3 puntos.

TIEMPO: 90 minutos.

1. Atendiendo a las imágenes propuestas, identifica **cuatro términos artísticos, uno por imagen**, aportando una breve definición de los mismos

(Puntuación máxima: 2 puntos; 0,5 por cada término)



a)

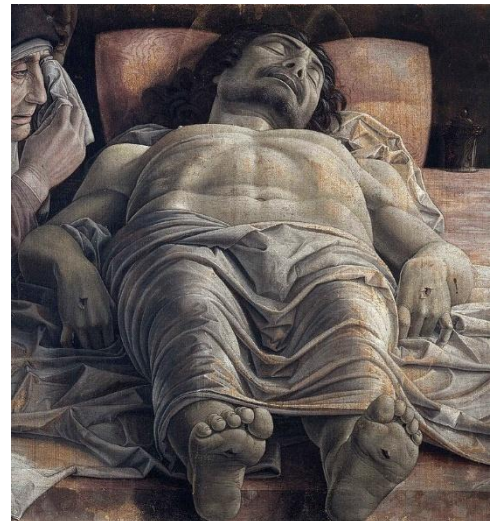

b)

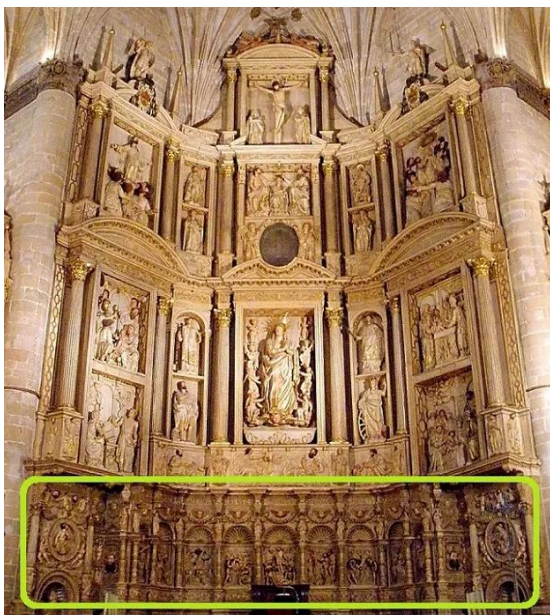

c)

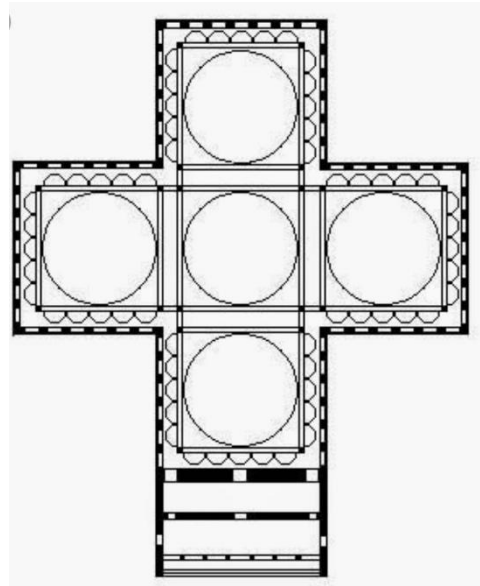

d)

2. Selecciona **uno** de estos dos temas y explica sus principales características, artistas y obras más representativas: **Escultura Griega** o **La Pintura de los Primitivos Flamencos**

(Puntuación máxima: 2 puntos; 1 por características principales; 1 por artistas y obras)

3. De los 5 artistas que se proponen, elija 3, explicando su época, características y obras más significativas (se recomienda no más de diez líneas para cada uno): **Giotto, Marie Louise Élisabeth Vigée Lebrun, Rodin, Le Corbusier, Juan de Juni**

(Puntuación máxima: 3 puntos; 1 por cada respuesta correcta)

4. Analice **una** de estas dos obras, atendiendo a los siguientes epígrafes:
- Identificación: título, autor, cronología, estilo y/o movimiento (**1 punto**)
 - Comentario formal y estilístico (**2 puntos**)

(Puntuación máxima: 3 puntos)



Imagen 1



Imagen 2

HISTORIA DEL ARTE

CRITERIOS ESPECÍFICOS DE CORRECCIÓN Y CALIFICACIÓN

1. TÉRMINOS. El alumno, atendiendo a las imágenes propuestas, debe saber identificar cuatro términos artísticos, uno por imagen, aportando breves definiciones de los mismos para la comprensión de la obra. Se recomienda no superar las cinco líneas por término. La puntuación máxima para la pregunta es de 2 puntos. **Esta pregunta es de respuesta única y de carácter competencial.**

2. TEMA. Se pretende que el alumno desarrolle uno de los temas propuestos, atendiendo a lo señalado en los epígrafes. La puntuación máxima del tema será de 2 puntos. Se tendrá en cuenta la estructura ordenada del tema y la claridad en la exposición antes que la sucesión inconexa de ideas y datos. Asimismo, se valorará la precisión en el empleo de conceptos y términos. En cuanto a la ortografía y deficiencias de expresión, se atenderá a las normas de carácter general.

3. ARTISTAS. El alumno elegirá 3 de los 5 artistas propuestos, explicando en cada uno de ellos la época, las características y sus principales obras. Se recomienda no superar las diez líneas por artista. La calificación máxima será de 1 punto por respuesta, pudiendo alcanzarse hasta un máximo de 3 puntos.

4. LÁMINA. Se pretende que, en el comentario de la lámina elegida entre la opcionalidad de la pregunta, el alumno identifique, analice y comente la obra seleccionada. Se valorará la determinación del estilo artístico al que pertenece la obra y su correcta ubicación temporal, no siendo precisa la cronología exacta, aunque sí, al menos, el periodo y el siglo o siglos. Se considerarán méritos relevantes la descripción técnica, el análisis estilístico razonado y el empleo de la terminología adecuada. La puntuación máxima será de 3 puntos.