

Memoria

Vicerrectorado de

INVESTIGACIÓN

y Transferencia

2020



UNIVERSIDAD
COMPLUTENSE
MADRID

Tabla de contenido

MEMORIA DE INVESTIGACIÓN 2020.....	4
INTRODUCCIÓN	4
ORGANIZACIÓN	6
Organigrama	6
Estructuras	6
RECURSOS ECONÓMICOS DESTINADOS A LA INVESTIGACIÓN	7
Distribución general de los recursos por tipo de actividad.....	7
Distribución de recursos por tipo actividad y centro:	9
DISTRIBUCIÓN POR ORIGEN DE LOS FONDOS / ENTIDADES FINANCIADORAS.....	15
Distribución por convocatoria.....	17
DISTRIBUCIÓN DE LOS FONDOS POR ÁREAS.....	21
DISTRIBUCIÓN POR CENTROS.....	22
Totales por centros	22
Distribución de presupuesto desglosado por centro	26
FINANCIACIÓN GRUPOS DE INVESTIGACIÓN.....	40
Por áreas	40
Por Centros.....	42
ACCIONES COMPLEMENTARIAS Y ESPECIALES	44
Por convocatoria y origen de fondos	44
Acciones especiales por área:	45
Acciones especiales por centro:.....	47
MOVILIDAD.....	49
Por convocatoria y origen de fondos	49
Movilidad por área	50
Movilidad por centro	51
PROYECTOS.....	52
Por convocatoria y origen de los fondos.....	52
Proyectos por área	53
Proyectos por Centro	55
RECURSOS HUMANOS	56
Por convocatoria y origen de fondos	56
Recursos Humanos por área	58
Recursos Humanos por centros	60

Subvenciones de personal	63
<i>TABLA RESUMEN INVESTIGACIÓN:</i>	64
<i>DOCTORADOS INDUSTRIALES</i>	68
<i>TALENTOS</i>	69
<i>CONVENIOS</i>	69
<i>PATENTES</i>	72
<i>DIVULGACIÓN CIENTÍFICA</i>	72

MEMORIA DE INVESTIGACIÓN 2020

INTRODUCCIÓN

Con la elaboración de esta Memoria anual, el Vicerrectorado de Investigación y Transferencia pretende responder a la necesidad de información de la comunidad universitaria, promover el análisis y propiciar el mejor conocimiento de la actividad investigadora que se desarrolla en la Universidad Complutense de Madrid. Actividad que se caracteriza por las siguientes datos:

- Gestión Económica, en colaboración con la Fundación General de la UCM, de alrededor de 800 proyectos de Investigación de financiación externa (Plan Nacional de I+D, Comunidad de Madrid, y otras administraciones públicas y Fundaciones) por un importe que ronda los 32.000.000 de euros
- Tramitación económica de alrededor de 130 contratos de art. 83 por un importe aproximado de 3.100.000 euros
- Tratamiento contable de alrededor de 400 contratos de Personal de Apoyo a la Investigación (P.A.I.) con cargo a proyectos y art. 83
- Tramitación Económica de las ayudas correspondientes a la Convocatoria de Infraestructura Científica de 2019 del Ministerio de Ciencia e Innovación, a través de la cual se obtuvieron fondos para la cofinanciación de un Sistema de crecimiento Láser-MBE para la ingeniería atómica de óxidos, por valor de 435.450 euros, para el CAI de Técnicas Físicas y Químicas, y por otro lado, para la cofinanciación de un Difractómetro de Rayos X de Monocristal, para el CAI de Difracción de Rayos X, por un importe de 507.985 euros
- Cofinanciación del 50 % de los contratos del programa de atracción de Talentos de la CAM, donde a lo largo de 2020 se han incorporado 29 nuevos contratos, que se suman a los aprox. 50 de convocatorias anteriores, lo que supone un importante esfuerzo económico para la UCM
- Financiación y tratamiento contable de 76 nuevos contratos predoctorales UCM
- Gestión económica de la Convocatoria 2019 de proyectos Santander-UCM, por un montante aprox. de 600.000 euros, con financiación UCM
- Tramitación Económica de ayudas en Acciones Especiales de Investigación, donde se ha hecho un importante esfuerzo económico por parte del Vicerrectorado de Investigación y Transferencia, concediendo ayudas por un total aproximado de 750.000 euros
- Por último, se ha realizado la gestión económica de los ingresos y gastos de los Centros de Asistencia a la Investigación, donde se incluye como partida más importante la aportación que la UCM realiza para la financiación de los contratos de mantenimiento de su equipamiento, por un importe que ronda los 900.000 euros

La aparición de la pandemia originada por la Covid-19 ha supuesto una importante minoración en el número y cuantía de estancias breves en el extranjero del personal investigador que se tramitan por este Servicio, y también ha ocasionado que numerosos contratos de personal investigador que vencían a lo largo de 2020, hayan sido objeto de prórroga por ese motivo.

Con motivo de la pandemia originada por la Covid-19, desde el Vicerrectorado de Investigación y transferencia se ha tenido que hacer frente al coste de numerosas prórrogas de los distintos contratos de personal investigador que se gestionan (Predoctorales FPI, FPU, UCM, postdoctorales UCM, programa “Ramón y Cajal” y “Juan de la Cierva” del Ministerio de Ciencia e Innovación”, programa “Atracción de Talentos” y de “empleo joven” de la Comunidad de Madrid”, etc, y que han supuesto un coste adicional de unos 640.000 euros.

Desde este Servicio y conjuntamente con el Servicio de Coordinación y Apoyo a la Investigación, se ha llevado a cabo la gestión económica de los gastos ocasionados por el apoyo y coordinación que desde el Vicerrectorado de Investigación y Transferencia se ha dado a la red de laboratorios que con motivo de la pandemia, se puso en marcha en la UCM para colaborar en la detección precoz de la enfermedad, y en la fabricación de material de protección frente a la misma, con una aportación económica de 336.000 euros.

Finalmente, quiero expresar mi agradecimiento a todas las personas que han participado en la elaboración de esta Memoria, su esfuerzo y su implicación en la misma. Y, quiero igualmente dar las gracias a todos los investigadores UCM que con su esfuerzo han hecho posible todo lo recogido en esta Memoria.

Margarita San Andrés Moya
Vicerrectora de Investigación y
Transferencia
Diciembre, 2021

ORGANIZACIÓN

Organigrama

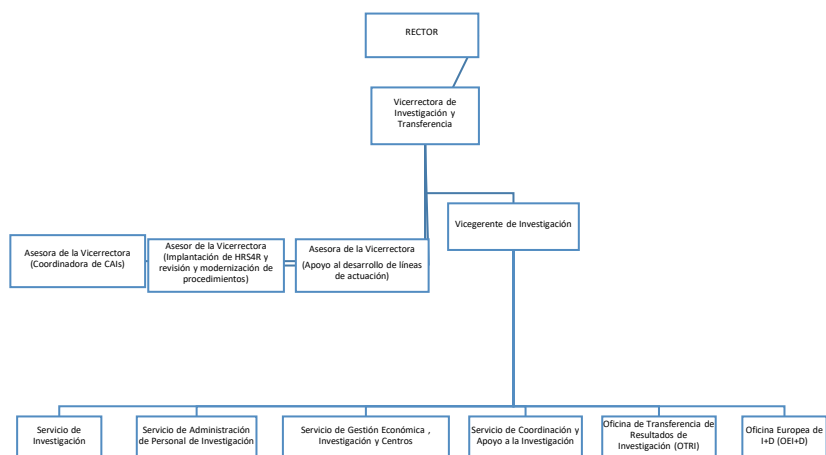

Estructuras

Los diferentes servicios del Vicerrectorado de Investigación y Transferencia realizan un gran esfuerzo en atender las necesidades de nuestros investigadores. Son muchas las labores que se realizan y que incluyen todas las asociadas a gestión de proyectos de investigación, recursos humanos, movilidad, centros de apoyo a la investigación, grupos de investigación y doctorados industriales, entre otros.

Las cargas de trabajo de las diferentes secciones se han intensificado en estos últimos años, en consonancia con la apuesta realizada por la UCM para captar recursos humanos y participar en las diferentes convocatorias nacionales, regionales e internacionales, tanto de fondos públicos como privados.

Desde este Vicerrectorado se está realizando un profundo estudio de las estructuras actuales, con el fin de establecer mejoras organizativas que repercutan en la agilidad de los procedimientos y en el servicio que se debe dar a los investigadores.

RECURSOS ECONÓMICOS DESTINADOS A LA INVESTIGACIÓN

Distribución general de los recursos por tipo de actividad

Tipo	Cuantía	Cuantía (%)	Concesiones	Concesiones (%)
Acciones Complementarias	1.004.810,10 €	2,00%	551	30%
Acciones Especiales	730.315,54 €	1,45%	230	13%
Actividades y Postgrados	85.227,12 €	0,17%	7	0%
Artículo 83		0,00%	487	27%
Ayudas Predoc de Investigación	14.642.732,14 €	29,13%	164	9%
Becas de Investigación	174.000,00 €	0,35%	2	0%
Contratos de Investigación	10.273.851,75 €	20,44%	126	7%
Cooperación Internacional	45.316,82 €	0,09%	4	0%
FEI	707.539,54 €	1,41%	13	1%
Proyectos	22.607.301,76 €	44,97%	251	14%
TOTALES:	50.271.094,77 €	100%	1835	100%

Comentado [ACM1]: Los % de concesiones están mal calculados
¿No hubo cuantía para los Artículo 83 en 2020?

Distribución por tipo de actividad - Cuantía

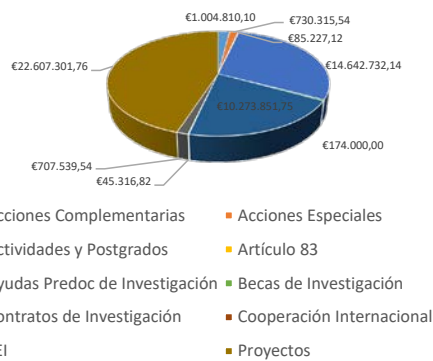

Distribución por tipo de actividad - Concesiones



Comentado [ACM2]: Volver a sacar este gráfico

Distribución de recursos por tipo actividad y centro:

Tipo	Centro	Cuantía	Cuantía (%)	Concesiones	Concesiones (%)
Acciones Complementarias	Facultad de Bellas Artes	19.300,00 €	0,04%	13	0,71%
	Facultad de Ciencias Biológicas	39.800,00 €	0,08%	25	1,36%
	Facultad de Ciencias de la Información	51.698,00 €	0,10%	35	1,91%
	Facultad de Ciencias Económicas y Empresariales	27.000,00 €	0,05%	18	0,98%
	Facultad de Ciencias Físicas	72.450,00 €	0,14%	28	1,53%
	Facultad de Ciencias Geológicas	40.844,00 €	0,08%	21	1,14%
	Facultad de Ciencias Matemáticas	34.652,73 €	0,07%	18	0,98%
	Facultad de Ciencias Políticas y Sociología	42.060,00 €	0,08%	22	1,20%
	Facultad de Ciencias Químicas	123.950,00 €	0,25%	44	2,40%
	Facultad de Derecho	35.800,00 €	0,07%	23	1,25%
	Facultad de Documentación	9.150,00 €	0,02%	6	0,33%
	Facultad de Educación	27.450,00 €	0,05%	20	1,09%
	Facultad de Enfermería, Fisioterapia y Podología	6.000,00 €	0,01%	6	0,33%
	Facultad de Estadística	2.400,00 €	0,00%	1	0,05%
	Facultad de Estudios Estadísticos	2.600,00 €	0,01%	1	0,05%
	Facultad de Farmacia	62.120,00 €	0,12%	34	1,85%
	Facultad de Filología	90.810,00 €	0,18%	54	2,94%
	Facultad de Filosofía	16.100,00 €	0,03%	9	0,49%
	Facultad de Geografía e Historia	82.390,00 €	0,16%	48	2,62%
	Facultad de Informática	28.900,00 €	0,06%	15	0,82%
	Facultad de Medicina	72.914,00 €	0,15%	42	2,29%
	Facultad de Odontología	8.550,00 €	0,02%	5	0,27%
	Facultad de Óptica y Optometría	6.800,00 €	0,01%	4	0,22%
	Facultad de Psicología	39.850,00 €	0,08%	24	1,31%
	Facultad de Veterinaria	55.400,00 €	0,11%	32	1,74%
Institutos Universitarios	5.821,37 €	0,01%	3	0,16%	
Acciones Especiales	Centros de Asistencia a la Investigación	214.596,03 €	0,43%	25	1,36%
	Facultad de Bellas Artes	7.344,30 €	0,01%	5	0,27%
					1.004.810,10 €

	Facultad de Cc. Biológicas	4.750,00 €	0,01%	3	0,16%	
	Facultad de Cc. de la Documentación	3.000,00 €	0,01%	1	0,05%	
	Facultad de Ciencias Biológicas	59.676,69 €	0,12%	19	1,04%	
	Facultad de Ciencias de la Información	10.700,00 €	0,02%	4	0,22%	
	Facultad de Ciencias Económicas y Empresariales	3.400,00 €	0,01%	1	0,05%	
	Facultad de Ciencias Físicas	66.783,65 €	0,13%	17	0,93%	
	Facultad de Ciencias Geológicas	30.796,76 €	0,06%	9	0,49%	
	Facultad de Ciencias Matemáticas	8.000,00 €	0,02%	2	0,11%	
	Facultad de Ciencias Políticas y Sociología	7.520,00 €	0,01%	3	0,16%	
	Facultad de Ciencias Químicas	92.757,81 €	0,18%	31	1,69%	
	Facultad de Derecho	1.500,00 €	0,00%	1	0,05%	
	Facultad de Educación	5.300,00 €	0,01%	4	0,22%	
	Facultad de Enfermería, Fisioterapia y Podología	8.753,55 €	0,02%	4	0,22%	
	Facultad de Farmacia	55.328,32 €	0,11%	31	1,69%	
	Facultad de Filología	18.500,00 €	0,04%	11	0,60%	
	Facultad de Filosofía	6.870,00 €	0,01%	3	0,16%	
	Facultad de Geografía e Historia	28.733,93 €	0,06%	14	0,76%	
	Facultad de Informática	2.500,00 €	0,00%	2	0,11%	
	Facultad de Medicina	46.246,65 €	0,09%	21	1,14%	
	Facultad de Odontología	3.694,00 €	0,01%	2	0,11%	
	Facultad de Óptica y Optometría	6.286,00 €	0,01%	2	0,11%	
	Facultad de Psicología	16.626,72 €	0,03%	5	0,27%	
	Facultad de Veterinaria	12.673,90 €	0,03%	5	0,27%	
	Institutos Universitarios	7.977,23 €	0,02%	5	0,27%	730.315,54 €
Actividades y Postgrados	Escuela Profesional de Relaciones Laborales	13.691,86 €	0,03%	1	0,05%	
	Facultad de Cc. de la Documentación	11.250,00 €	0,02%	1	0,05%	
	Facultad de Ciencias de la Información	24.985,26 €	0,05%	2	0,11%	
	Facultad de Farmacia	15.000,00 €	0,03%	1	0,05%	
	Facultad de Filología	5.300,00 €	0,01%	1	0,05%	
	Facultad de Psicología	15.000,00 €	0,03%	1	0,05%	
	Institutos Universitarios		0,00%		0,00%	85.227,12 €
Artículo 83	Facultad de Bellas Artes		0,00%	4	0,22%	
	Facultad de Ciencias Biológicas		0,00%	20	1,09%	

	Facultad de Ciencias de la Documentación		0,00%	2	0,11%
	Facultad de Ciencias de la Información		0,00%	13	0,71%
	Facultad de Ciencias Económicas y Empresariales		0,00%	17	0,93%
	Facultad de Ciencias Físicas		0,00%	15	0,82%
	Facultad de Ciencias Geológicas		0,00%	16	0,87%
	Facultad de Ciencias Matemáticas		0,00%	4	0,22%
	Facultad de Ciencias Políticas y Sociología		0,00%	12	0,65%
	Facultad de Ciencias Químicas		0,00%	49	2,67%
	Facultad de Comercio y Turismo		0,00%	2	0,11%
	Facultad de Derecho		0,00%	30	1,63%
	Facultad de Educación		0,00%	6	0,33%
	Facultad de Enfermería, Fisioterapia y Podología		0,00%	5	0,27%
	Facultad de Estadística		0,00%	6	0,33%
	Facultad de Farmacia		0,00%	58	3,16%
	Facultad de Filosofía		0,00%	1	0,05%
	Facultad de Geografía e Historia		0,00%	23	1,25%
	Facultad de Informática		0,00%	40	2,18%
	Facultad de Medicina		0,00%	19	1,04%
	Facultad de Odontología		0,00%	10	0,54%
	Facultad de Óptica y Optometría		0,00%	21	1,14%
	Facultad de Psicología		0,00%	8	0,44%
	Facultad de Trabajo Social		0,00%	1	0,05%
	Facultad de Veterinaria		0,00%	53	2,89%
	Institutos Universitarios		0,00%	52	2,83%
	Escuela de Relaciones Laborales		0,00%		0,00%
	Facultad de Bellas Artes	273.118,68 €	0,54%	3	0,16%
	Facultad de Ciencias Biológicas	753.856,04 €	1,50%	9	0,49%
	Facultad de Ciencias de la Información	354.633,92 €	0,71%	4	0,22%
	Facultad de Ciencias Económicas y Empresariales	275.878,02 €	0,55%	3	0,16%
	Facultad de Ciencias Físicas	1.597.425,46 €	3,18%	18	0,98%
	Facultad de Ciencias Geológicas	447.676,30 €	0,89%	5	0,27%
	Facultad de Ciencias Matemáticas	737.790,60 €	1,47%	8	0,44%
	Facultad de Ciencias Políticas y Sociología	538.552,60 €	1,07%	4	0,22%

- €

	Facultad de Ciencias Químicas	1.237.869,56 €	2,46%	14	0,76%	
	Facultad de Derecho	356.276,30 €	0,71%	4	0,22%	
	Facultad de Educación	354.633,92 €	0,71%	4	0,22%	
	Facultad de Enfermería, Fisioterapia y Podología	183.918,68 €	0,37%	2	0,11%	
	Facultad de Estadística	91.959,34 €	0,18%	1	0,05%	
	Facultad de Farmacia	361.235,64 €	0,72%	4	0,22%	
	Facultad de Filología	1.052.340,70 €	2,09%	12	0,65%	
	Facultad de Filosofía	618.950,88 €	1,23%	7	0,38%	
	Facultad de Geografía e Historia	1.748.372,90 €	3,48%	20	1,09%	
	Facultad de Informática	275.878,02 €	0,55%	3	0,16%	
	Facultad de Medicina	1.062.227,18 €	2,11%	12	0,65%	
	Facultad de Odontología	183.918,68 €	0,37%	2	0,11%	
	Facultad de Psicología	1.139.308,50 €	2,27%	13	0,71%	
	Facultad de Veterinaria	650.552,60 €	1,29%	8	0,44%	
	Institutos Universitarios	346.357,62 €	0,69%	4	0,22%	14.642.732,14 €
Becas de Investigación	Facultad de Bellas Artes		0,00%		0,00%	
	Facultad de Ciencias de la Información		0,00%		0,00%	
	Facultad de Ciencias Políticas y Sociología		0,00%		0,00%	
	Facultad de Ciencias Químicas		0,00%		0,00%	
	Facultad de Derecho		0,00%		0,00%	
	Facultad de Educación		0,00%		0,00%	
	Facultad de Farmacia		0,00%		0,00%	
	Facultad de Informática	174.000,00 €	0,35%	2	0,11%	
	Hospitales		0,00%		0,00%	174.000,00 €
Contratos de Investigación	Centros de Asistencia a la Investigación Espectroscopia	49.266,00 €	0,10%	1	0,05%	
	Centros de Asistencia a la Investigación Genómica y Proteonica	212.532,00 €	0,42%	5	0,27%	
	Centros de Asistencia a la Investigación Técnica Geológicas	98.532,00 €	0,20%	2	0,11%	
	Facultad de Ciencias Biológicas	586.600,00 €	1,17%	10	0,54%	
	Facultad de Ciencias de la Información	220.000,00 €	0,44%	1	0,05%	
	Facultad de Ciencias Físicas	2.300.629,44 €	4,58%	20	1,09%	
	Facultad de Ciencias Geológicas	193.169,74 €	0,38%	2	0,11%	
	Facultad de Ciencias Políticas y Sociología	667.000,00 €	1,33%	3	0,16%	
	Facultad de Ciencias Químicas	1.192.000,00 €	2,37%	19	1,04%	

	Facultad de Farmacia	826.600,00 €	1,64%	11	0,60%	
	Facultad de Filología	851.339,48 €	1,69%	7	0,38%	
	Facultad de Filosofía	218.600,00 €	0,43%	2	0,11%	
	Facultad de Geografía e Historia	482.605,48 €	0,96%	8	0,44%	
	Facultad de Informática	140.000,00 €	0,28%	3	0,16%	
	Facultad de Medicina	670.200,00 €	1,33%	7	0,38%	
	Facultad de Óptica	453.078,02 €	0,90%	7	0,38%	
	Facultad de Psicología	277.000,00 €	0,55%	6	0,33%	
	Facultad de Veterinaria	703.369,74 €	1,40%	7	0,38%	
	VISAVET	131.329,85 €	0,26%	5	0,27%	
	Institutos Universitarios		0,00%		0,00%	10.273.851,75 €
Cooperación Internacional	Facultad de Ciencias Físicas	12.559,00 €	0,02%	1	0,05%	
	Facultad de Ciencias Matemáticas	10.231,75 €	0,02%	1	0,05%	
	Facultad de Ciencias Químicas	10.217,07 €	0,02%	1	0,05%	
	Facultad de Veterinaria	12.309,00 €	0,02%	1	0,05%	45.316,82 €
FEI	Facultad de Ciencias Físicas	143.082,77 €	0,28%	4	0,22%	
	Facultad de Ciencias Geológicas	11.799,97 €	0,02%	1	0,05%	
	Facultad de Ciencias Políticas y Sociología	31.694,08 €	0,06%	2	0,11%	
	Facultad de Ciencias Químicas	428.705,63 €	0,85%	3	0,16%	
	Facultad de Derecho	18.828,84 €	0,04%	1	0,05%	
	Facultad de Geografía e Historia	9.143,20 €	0,02%	1	0,05%	
	Facultad de Óptica y Optometría	64.285,05 €	0,13%	1	0,05%	707.539,54 €
Proyectos	Facultad de Bellas Artes	96.660,00 €	0,19%	4	0,22%	
	Facultad de Ciencias Biológicas	690.338,85 €	1,37%	12	0,65%	
	Facultad de Ciencias de la Documentación	45.980,00 €	0,09%	1	0,05%	
	Facultad de Ciencias de la Información	278.875,50 €	0,55%	9	0,49%	
	Facultad de Ciencias Económicas y Empresariales	133.101,92 €	0,26%	8	0,44%	
	Facultad de Ciencias Físicas	2.980.400,63 €	5,93%	32	1,74%	
	Facultad de Ciencias Geológicas	65.900,00 €	0,13%	3	0,16%	
	Facultad de Ciencias Matemáticas	152.460,00 €	0,30%	4	0,22%	
	Facultad de Ciencias Políticas y Sociología	528.829,06 €	1,05%	15	0,82%	
	Facultad de Ciencias Químicas	2.271.156,48 €	4,52%	19	1,04%	

Facultad de Comercio y Turismo	43.000,00 €	0,09%	1	0,05%	
Facultad de Derecho	555.743,75 €	1,11%	10	0,54%	
Facultad de Educación	6.000,00 €	0,01%	1	0,05%	
Facultad de Enfermería, Fisioterapia y Podología	9.842,74 €	0,02%	1	0,05%	
Facultad de Farmacia	2.067.232,48 €	4,11%	14	0,76%	
Facultad de Filología	534.990,56 €	1,06%	23	1,25%	
Facultad de Filosofía	128.484,57 €	0,26%	5	0,27%	
Facultad de Geografía e Historia	689.034,88 €	1,37%	21	1,14%	
Facultad de Informática	488.734,66 €	0,97%	8	0,44%	
Facultad de Medicina	1.305.456,00 €	2,60%	15	0,82%	
Facultad de Óptica	189.500,00 €	0,38%	1	0,05%	
Facultad de Óptica		0,00%	1	0,05%	
Facultad de Óptica y Optometría	136.730,00 €	0,27%	1	0,05%	
Facultad de Psicología	898.458,78 €	1,79%	11	0,60%	
Facultad de Veterinaria	3.205.340,90 €	6,38%	19	1,04%	
Institutos Universitarios	606.629,00 €	1,21%	10	0,54%	
Vicerrectorado de Investigación	4.413.600,00 €	8,78%	1	0,05%	
VISAVET	84.821,00 €	0,17%	1	0,05%	22.607.301,76 €
TOTALES:	50.271.094,77 €	100%	1.835	100%	

DISTRIBUCIÓN POR ORIGEN DE LOS FONDOS / ENTIDADES FINANCIADORAS

Origen Fondos	Cuantía	Cuantía (%)	Concesiones (%)	Concesiones
AECC	100.000,00 €	0,20%	1	0,05%
CM	8.359.528,42 €	16,63%	141	7,68%
EMP./AAPP/Pers Físicas		0,00%	487	26,54%
FIS		0,00%		0,00%
Foundational Questions Institute Fund (FQXi)	114.630,71 €	0,23%	1	0,05%
Fundaciones Pub y Priv		0,00%	20	1,09%
Gobierno Vasco	20.838,00 €	0,04%	1	0,05%
III Conv. Ayudas Cátedra Agrobank		0,00%	1	0,05%
MEC	5.408.245,92 €	10,76%	71	3,87%
MICINN	18.460.612,07 €	36,72%	209	11,39%
MINISTERIO DE DEFENSA	11.450,00 €	0,02%	2	0,11%
MINISTERIO DE IGUALDAD	85.227,12 €	0,17%	7	0,38%
OTROS MINISTERIOS/ CC.AA.	850.083,90 €	1,69%	13	0,71%
Retos Colaboración 2019		0,00%	3	0,16%
Shuttleworth Foundation (SF)	4.381,66 €	0,01%	1	0,05%
Social Sciences and Humanities Research Council (SSHRC)	5.317,56 €	0,01%	1	0,05%
Templeton World Charity Foundation (TWCF)	107.290,87 €	0,21%	1	0,05%
U.E.	7.075.439,22 €	14,07%	12	0,65%
UCM	9.382.126,42 €	18,66%	860	46,87%
United States Air Force Research Laboratory (USAF)	84.791,82 €	0,17%	1	0,05%
United States Department of Agriculture (USDA)	177.431,08 €	0,35%	1	0,05%
Varios	23.700,00 €	0,05%	1	0,05%
TOTALES:	50.271.094,77 €	100%	1835	100%

Distribución por convocatoria

Convocatoria	Cuantía	Cuantía (%)	Concesiones	Concesiones (%)
10.310, Agriculture and Food Research Initiative	177.431,08 €	0,35%	1	0,05%
Acciones Especiales Complutense	644.464,55 €	1,28%	181	9,86%
Actividades y Seminarios MUJER	85.227,12 €	0,17%	7	0,38%
Artículo 83		0,00%	487	26,54%
Becas Predoctorales (FPI) MEC	352.400,00 €	0,70%	4	0,22%
Becas Predoctorales (FPU) MEC		0,00%		0,00%
Becas Predoctorales UCM		0,00%		0,00%
Contratos Beatriz Galindo	720.000,00 €	1,43%	2	0,11%
Contratos Perfeccionamiento de Doctores del FIS		0,00%		0,00%
Contratos Personal Investigador de Apoyo de la CM		0,00%		0,00%
Contratos Personal Investigador de Apoyo de la CM Ayudante	405.000,00 €	0,81%	9	0,49%
Contratos Personal Investigador de Apoyo de la CM Técnico	38.000,00 €	0,08%	2	0,11%
Contratos Personal Investigador de Apoyo de la CM AI	180.000,00 €	0,36%	4	0,22%
Contratos Personal Investigador de Apoyo de la CM Ayudante	45.000,00 €	0,09%	1	0,05%
Contratos Personal Investigador de Apoyo de la CM Ayudante Investigacion	90.000,00 €	0,18%	2	0,11%
Contratos Personal Investigador de Apoyo de la CM Postdoctoral	35.000,00 €	0,07%	1	0,05%
Contratos Personal Investigador de Apoyo de la CM PREDOCTORAL	725.000,00 €	1,44%	28	1,53%
Contratos Personal Investigador de Apoyo de la CM TÉCNICO	190.000,00 €	0,38%	5	0,27%
Contratos Personal Investigador de Apoyo de la CM Postdoctoral	105.000,00 €	0,21%	3	0,16%
Contratos Personal Investigador de Apoyo MINECO	42.659,70 €	0,08%	1	0,05%
Contratos Postdoctorales Otros organismos	100.000,00 €	0,20%	1	0,05%
Contratos Postdoctorales UCM	232.188,18 €	0,46%	7	0,38%
Contratos Prácticas (FPI) MICIN	89.200,00 €	0,18%	1	0,05%
Contratos Prácticas (FPU) MEC	4.267.881,00 €	8,49%	48	2,62%
Contratos Prácticas (FPI) MEC	3.064.800,00 €	6,10%	35	1,91%
Contratos Prácticas (FPI) MICIN	178.400,00 €	0,35%	2	0,11%
Contratos Prácticas Predoctorales CAM	25.000,00 €	0,05%	1	0,05%
Contratos Prácticas Predoctorales FPI	89.200,00 €	0,18%	1	0,05%
Contratos Prácticas Predoctorales UCM	6.804.991,16 €	13,54%	73	3,98%

Contratos Prácticas Predoctorales Varios	23.700,00 €	0,05%	1	0,05%
Contratos Predoctorales (FPI) MEC	265.400,00 €	0,53%	3	0,16%
Contratos Predoctorales (FPU) MEC		0,00%		0,00%
Contratos Predoctorales Otros organismos	20.838,00 €	0,04%	1	0,05%
Estancias Breves FPU	3.448,00 €	0,01%	1	0,05%
Estancias Breves MCYT	30.004,10 €	0,06%	8	0,44%
Estancias Breves MEC	11.714,00 €	0,02%	3	0,16%
Estancias Breves UCM	36.644,00 €	0,07%	14	0,76%
Estancias de profesores e investigadores senior en centros extranjeros	20.448,82 €	0,04%	2	0,11%
FEI-EU-19	132.769,48 €	0,26%	3	0,16%
FEI-EU-20	574.770,06 €	1,14%	10	0,54%
Flash Grant	4.381,66 €	0,01%	1	0,05%
FQXi	114.630,71 €	0,23%	1	0,05%
Grupos de Investigación UCM	867.000,00 €	1,72%	522	28,45%
H2020-FETOPEN-2018-2019-2020-01	369.433,75 €	0,73%	1	0,05%
H2020-LC-BAT-2020-3	348.812,50 €	0,69%	1	0,05%
H2020-LC-CLA-2018-2019-2020	286.518,75 €	0,57%	1	0,05%
H2020-MSCA-COFUND-2018	4.413.600,00 €	8,78%	1	0,05%
H2020-MSCA-IF-2017	85.060,80 €	0,17%	1	0,05%
H2020-MSCA-IF-2018	172.932,48 €	0,34%	1	0,05%
H2020-MSCA-IF-2019	506.797,44 €	1,01%	3	0,16%
H2020-SC1-BHC-01-2019	178.408,50 €	0,35%	1	0,05%
H2020-SC6-TRANSFORMATIONS-2019	202.625,00 €	0,40%	1	0,05%
H2020-SFS-2019-1	511.250,00 €	1,02%	1	0,05%
Insight Development Grants	5.317,56 €	0,01%	1	0,05%
Organización Congresos UCM	85.850,99 €	0,17%	49	2,67%
Personal Técnico de Apoyo CM	76.000,00 €	0,15%	2	0,11%
Personal Técnico de Apoyo MEC		0,00%		0,00%
Personal Técnico de Apoyo MICIN	316.925,85 €	0,63%	7	0,38%
Programa "José Castillejo"	24.868,00 €	0,05%	2	0,11%
Programa "Juan de la Cierva Incorporación	87.000,00 €	0,17%	1	0,05%

Programa "Juan de la Cierva" FORMACION	200.000,00 €	0,40%	4	0,22%
Programa "Juan de la Cierva" Incorporación	87.000,00 €	0,17%	1	0,05%
Programa "Juan de la Cierva"Formación	300.000,00 €	0,60%	6	0,33%
Programa "Juan de la Cierva"INCORPORACION	261.000,00 €	0,52%	3	0,16%
Programa "Juan de la Cierva"Incorporación	87.000,00 €	0,17%	1	0,05%
Programa "Ramón y Cajal"	674.400,00 €	1,34%	4	0,22%
Programa Ramón y Cajal	1.011.600,00 €	2,01%	6	0,33%
Programa Talentos modalidad 1	1.980.000,00 €	3,94%	9	0,49%
Programa Talentos modalidad 2	1.920.000,00 €	3,82%	12	0,65%
Proyectos Colaborativos		0,00%	1	0,05%
Proyectos Colaborativos Ministerio Ciencia e Innovación		0,00%	3	0,16%
Proyectos Comunidad de Madrid	1.468.537,11 €	2,92%	34	1,85%
Proyectos Fundaciones/Entidades sin ánimo de lucro		0,00%	20	1,09%
Proyectos Jóvenes Doctores CM-UCM	1.076.991,31 €	2,14%	28	1,53%
Proyectos Ministerio Ciencia e Innovacion	11.630.956,52 €	23,14%	132	7,19%
Proyectos Mº Defensa	11.450,00 €	0,02%	2	0,11%
Proyectos VARIOS	850.083,90 €	1,69%	13	0,71%
Redes de Investigación	56.000,00 €	0,11%	3	0,16%
TWCF0503 22980 11-2003/20	107.290,87 €	0,21%	1	0,05%
United State Air Force - Air Force Research Laboratory projects	84.791,82 €	0,17%	1	0,05%
TOTALES:	50.271.094,77 €	100%	1.835	100%

DISTRIBUCIÓN DE LOS FONDOS POR ÁREAS

Área	Cuantía	Cuantía (%)	Concesiones	Concesiones (%)
Artes y Humanidades		0,00%	7	0,38%
Centros de Asistencia a la Investigación	574.926,03 €	1,14%	33	1,80%
Ciencias		0,00%	3	0,16%
Ciencias de la Salud	12.392.168,92 €	24,65%	450	24,52%
Ciencias Experimentales	17.820.888,67 €	35,45%	606	33,02%
Ciencias Sociales	6.986.436,09 €	13,90%	356	19,40%
Escuelas Universitarias	94.359,34 €	0,19%	2	0,11%
Humanidades	7.021.930,50 €	13,97%	300	16,35%
Ingeniería y Arquitectura		0,00%	3	0,16%
Institutos Universitarios	966.785,22 €	1,92%	74	4,03%
N/A	4.413.600,00 €	8,78%	1	0,05%
TOTALES:	50.271.094,77 €	100%	1.835	100%

Comentado [ACM3]: Revisar los centros que tienen concesiones pero que no les han dado dinero, es poco claro qué quiere decir eso

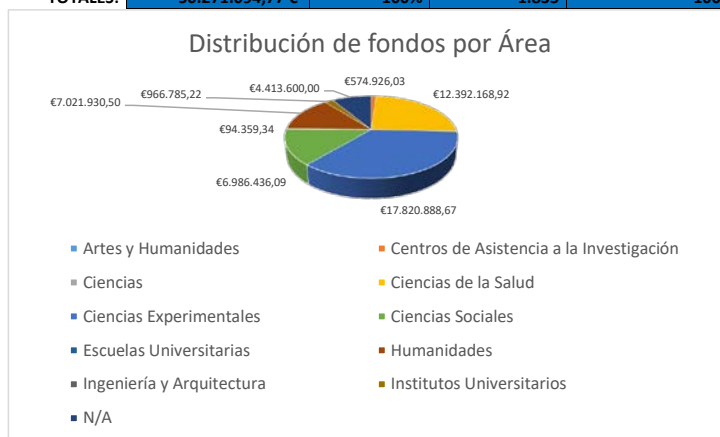



DISTRIBUCIÓN POR CENTROS

Totales por centros

Centro	Cuantía	Cuantía (%)	Concesiones	Concesiones (%)
Centros de Asistencia a la Investigación	574.926,03 €	1,14%	33	1,80%
Escuela de Relaciones Laborales	13.691,86 €	0,03%	1	0,05%
Facultad de Bellas Artes	396.422,98 €	0,79%	29	1,58%
Facultad de Ciencias Biológicas	2.135.021,58 €	4,25%	98	5,34%
Facultad de Ciencias de la Documentación	69.380,00 €	0,14%	11	0,60%
Facultad de Ciencias de la Información	940.892,68 €	1,87%	68	3,71%
Facultad de Ciencias Económicas y Empresariales	439.379,94 €	0,87%	47	2,56%
Facultad de Ciencias Físicas	7.173.330,95 €	14,27%	135	7,36%
Facultad de Ciencias Geológicas	790.186,77 €	1,57%	57	3,11%
Facultad de Ciencias Matemáticas	943.135,08 €	1,88%	37	2,02%
Facultad de Ciencias Políticas y Sociología	1.815.655,74 €	3,61%	61	3,32%
Facultad de Ciencias Químicas	5.356.656,55 €	10,66%	180	9,81%
Facultad de Comercio y Turismo	43.000,00 €	0,09%	3	0,16%
Facultad de Derecho	968.148,89 €	1,93%	69	3,76%
Facultad de Educación	393.383,92 €	0,78%	35	1,91%
Facultad de Enfermería, Fisioterapia y Podología	208.514,97 €	0,41%	18	0,98%
Facultad de Estudios Estadísticos	96.959,34 €	0,19%	9	0,49%
Facultad de Farmacia	3.387.516,44 €	6,74%	153	8,34%

Facultad de Filología	2.553.280,74 €	5,08%	108	5,89%
Facultad de Filosofía	989.005,45 €	1,97%	27	1,47%
Facultad de Geografía e Historia	3.040.280,39 €	6,05%	135	7,36%
Facultad de Informática	1.110.012,68 €	2,21%	73	3,98%
Facultad de Medicina	3.157.043,83 €	6,28%	116	6,32%
Facultad de Odontología	196.162,68 €	0,39%	19	1,04%
Facultad de Óptica y Optometría	856.679,07 €	1,70%	38	2,07%
Facultad de Psicología	2.386.244,00 €	4,75%	68	3,71%
Facultad de Trabajo Social		0,00%	1	0,05%
Facultad de Veterinaria	4.639.646,14 €	9,23%	125	6,81%
Hospitales		0,00%		0,00%
Institutos Universitarios	966.785,22 €	1,92%	74	4,03%
Vicerrectorado de Investigación	4.413.600,00 €	8,78%	1	0,05%
VISAVET	216.150,85 €	0,43%	6	0,33%
TOTALES:	50.271.094,77 €	100%	1.835,00	100%

Distribución de fondos por centros (cuantía - total)

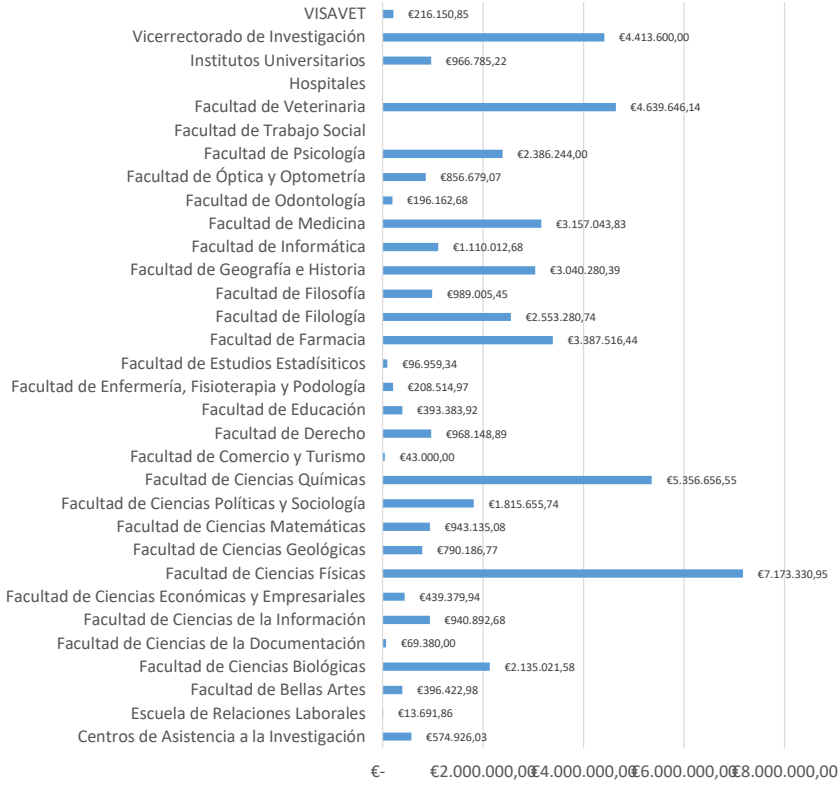

DISTRIBUCIÓN DE FONDOS POR CENTROS (CUANTÍA TOTAL %)

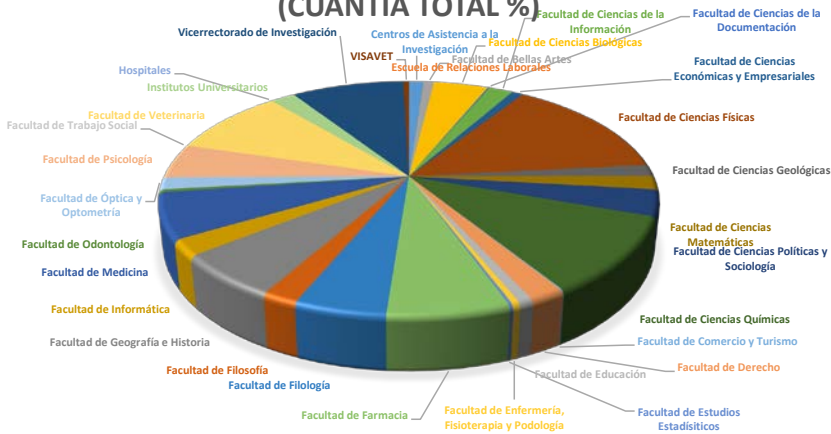

Distribución de fondos por Centros (concesiones - total)

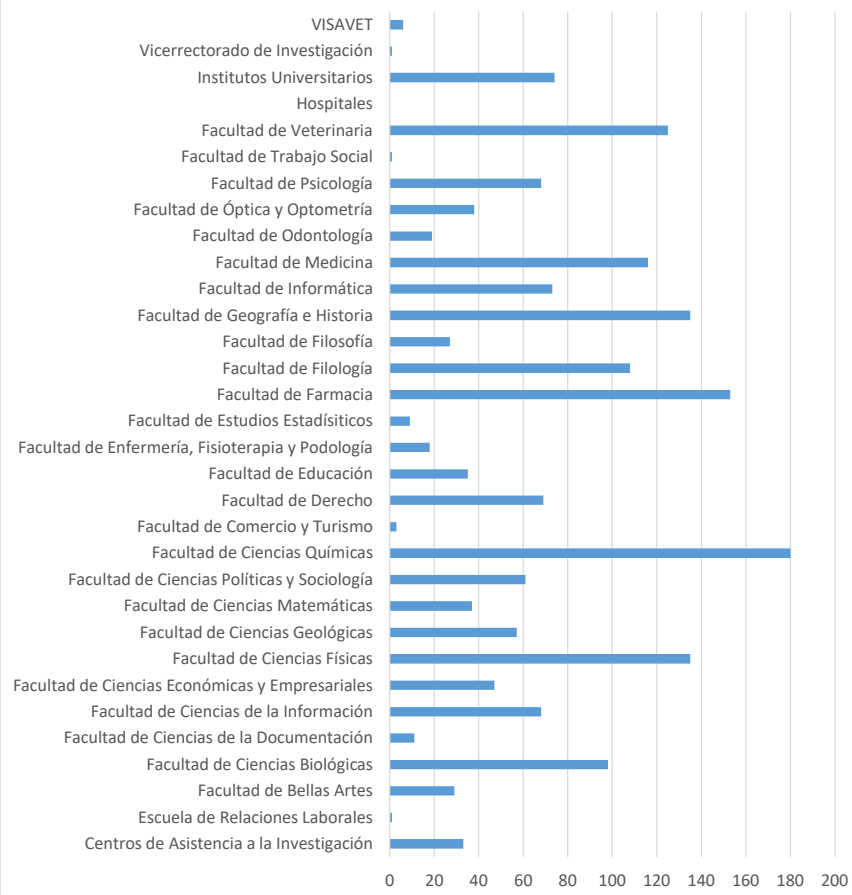

Distribución de presupuesto desglosado por centro

Centro	Tipo	Origen Fondos	Cuantía	Cuantía (%)	Cuantía (% en el Centro)	Concesiones	Concesiones (%)	Concesiones en el Centro)
Centros de Asistencia a la Investigación	Acciones Especiales	UCM	214.596,03 €	0,43%	37,33%	25	1,36%	75,76%
	Contratos de Investigación	CM	114.000,00 €	0,23%	19,83%	3	0,16%	9,09%
	Contratos de Investigación	MEC	246.330,00 €	0,49%	42,85%	5	0,27%	15,15%
	Total CAI:		574.926,03 €	1,14%	100,00%	33	1,80%	100,00%
Escuela de Relaciones Laborales	Actividades y Postgrados	MINISTERIO DE IGUALDAD	13.691,86 €	0,03%	100,00%	1	0,05%	100,00%
	Ayudas Predoc de Investigación	UCM		0,00%	0,00%		0,00%	0,00%
	Total Escuela Relaciones Laborales:		13.691,86 €	0,03%	100,00%	1	0,05%	100,00%
Facultad de Bellas Artes	Acciones Complementarias	MEC		0,00%	0,00%		0,00%	0,00%
	Acciones Complementarias	UCM	19.300,00 €	0,04%	4,87%	13	0,71%	44,83%
	Acciones Especiales	UCM	7.344,30 €	0,01%	1,85%	5	0,27%	17,24%
	Artículo 83	EMP./AAPP/Pers Físicas		0,00%	0,00%	4	0,22%	13,79%
	Ayudas Predoc de Investigación	MICINN	89.200,00 €	0,18%	22,50%	1	0,05%	3,45%
	Ayudas Predoc de Investigación	UCM	183.918,68 €	0,37%	46,39%	2	0,11%	6,90%
	Becas de Investigación	MEC		0,00%	0,00%		0,00%	0,00%
	Proyectos	CM	59.150,00 €	0,12%	14,92%	2	0,11%	6,90%
	Proyectos	Fundaciones Pub y Priv		0,00%	0,00%	1	0,05%	3,45%
	Proyectos	MICINN	37.510,00 €	0,07%	9,46%	1	0,05%	3,45%
Total Facultad de Bellas Artes:		396.422,98 €	0,79%	100,00%	29	1,58%	100,00%	
Facultad de Ciencias Biológicas	Acciones Complementarias	MEC		0,00%	0,00%		0,00%	0,00%
	Acciones Complementarias	UCM	39.800,00 €	0,08%	1,86%	25	1,36%	25,51%
	Acciones Especiales	UCM	64.426,69 €	0,13%	3,02%	22	1,20%	22,45%
	Artículo 83	EMP./AAPP/Pers Físicas		0,00%	0,00%	20	1,09%	20,41%
	Ayudas Predoc de Investigación	MEC		0,00%	0,00%		0,00%	0,00%
	Ayudas Predoc de Investigación	MICINN	178.400,00 €	0,35%	8,36%	2	0,11%	2,04%
	Ayudas Predoc de Investigación	UCM	551.756,04 €	1,10%	25,84%	6	0,33%	6,12%

	Ayudas Predoc de Investigación	Varios	23.700,00 €	0,05%	1,11%	1	0,05%	1,02%
	Contratos de Investigación	CM	368.000,00 €	0,73%	17,24%	8	0,44%	8,16%
	Contratos de Investigación	MICINN	218.600,00 €	0,43%	10,24%	2	0,11%	2,04%
	Proyectos	CM	51.350,00 €	0,10%	2,41%	2	0,11%	2,04%
	Proyectos	Fundaciones Pub y Priv		0,00%	0,00%	2	0,11%	2,04%
	Proyectos	III Conv. Ayudas Cátedra Agrobank		0,00%	0,00%	1	0,05%	1,02%
	Proyectos	MICINN	487.751,00 €	0,97%	22,85%	4	0,22%	4,08%
	Proyectos	OTROS MINISTERIOS/ CC.AA.	43.946,98 €	0,09%	2,06%	2	0,11%	2,04%
	Proyectos	Templeton World Charity Foundation (TWCF)	107.290,87 €	0,21%	5,03%	1	0,05%	1,02%
	Total Facultad de Ciencias Biológicas:		#####	4,25%	100,00%	98	5,34%	100,00%
Facultad de Ciencias de la Documentación	Acciones Complementarias	UCM	9.150,00 €	0,02%	13,19%	6	0,33%	54,55%
	Acciones Especiales	UCM	3.000,00 €	0,01%	4,32%	1	0,05%	9,09%
	Actividades y Postgrados	MINISTERIO DE IGUALDAD	11.250,00 €	0,02%	16,22%	1	0,05%	9,09%
	Artículo 83	EMP./AAPP/Pers Físicas		0,00%	0,00%	2	0,11%	18,18%
	Proyectos	MICINN	45.980,00 €	0,09%	66,27%	1	0,05%	9,09%
	Total Facultad de Ciencias de la Documentación:			69.380,00 €	0,14%	100,00%	11	0,60%
Facultad de Ciencias de la Información	Acciones Complementarias	UCM	51.698,00 €	0,10%	5,49%	35	1,91%	51,47%
	Acciones Especiales	UCM	10.700,00 €	0,02%	1,14%	4	0,22%	5,88%
	Actividades y Postgrados	MINISTERIO DE IGUALDAD	24.985,26 €	0,05%	2,66%	2	0,11%	2,94%
	Artículo 83	EMP./AAPP/Pers Físicas		0,00%	0,00%	13	0,71%	19,12%
	Ayudas Predoc de Investigación	MEC	170.715,24 €	0,34%	18,14%	2	0,11%	2,94%
	Ayudas Predoc de Investigación	UCM	183.918,68 €	0,37%	19,55%	2	0,11%	2,94%
	Becas de Investigación	MEC		0,00%	0,00%		0,00%	0,00%

	Becas de Investigación	UCM		0,00%	0,00%		0,00%	0,00%
	Contratos de Investigación	CM	220.000,00 €	0,44%	23,38%	1	0,05%	1,47%
	Proyectos	CM	95.095,50 €	0,19%	10,11%	4	0,22%	5,88%
	Proyectos	MICINN	179.080,00 €	0,36%	19,03%	4	0,22%	5,88%
	Proyectos	MINISTERIO DE DEFENSA	4.700,00 €	0,01%	0,50%	1	0,05%	1,47%
	Total Facultad Ciencias de la Información:		940.892,68 €	1,87%	100,00%	68	3,71%	100,00%
Facultad de Ciencias Económicas y Empresariales	Acciones Complementarias	MEC		0,00%	0,00%		0,00%	0,00%
	Acciones Complementarias	UCM	27.000,00 €	0,05%	6,15%	18	0,98%	38,30%
	Acciones Especiales	UCM	3.400,00 €	0,01%	0,77%	1	0,05%	2,13%
	Artículo 83	EMP./AAPP/Pers Físicas		0,00%	0,00%	17	0,93%	36,17%
	Ayudas Predoc de Investigación	MEC		0,00%	0,00%		0,00%	0,00%
	Ayudas Predoc de Investigación	UCM	275.878,02 €	0,55%	62,79%	3	0,16%	6,38%
	Proyectos	CM	56.810,00 €	0,11%	12,93%	3	0,16%	6,38%
	Proyectos	Fundaciones Pub y Priv		0,00%	0,00%	1	0,05%	2,13%
	Proyectos	MICINN	71.995,00 €	0,14%	16,39%	3	0,16%	6,38%
	Proyectos	OTROS MINISTERIOS/ CC.AA.	4.296,92 €	0,01%	0,98%	1	0,05%	2,13%
	Total Facultad de Ciencias Económicas y Empresariales:		439.379,94 €	0,87%	100,00%	47	2,56%	100,00%
Facultad de Ciencias Físicas	Acciones Complementarias	MEC		0,00%	0,00%		0,00%	0,00%
	Acciones Complementarias	MICINN	18.000,00 €	0,04%	0,25%	1	0,05%	0,74%
	Acciones Complementarias	UCM	54.450,00 €	0,11%	0,76%	27	1,47%	20,00%
	Acciones Especiales	UCM	66.783,65 €	0,13%	0,93%	17	0,93%	12,59%
	Artículo 83	EMP./AAPP/Pers Físicas		0,00%	0,00%	15	0,82%	11,11%
	Ayudas Predoc de Investigación	MEC	426.788,10 €	0,85%	5,95%	5	0,27%	3,70%
	Ayudas Predoc de Investigación	MICINN	802.800,00 €	1,60%	11,19%	9	0,49%	6,67%
	Ayudas Predoc de Investigación	UCM	367.837,36 €	0,73%	5,13%	4	0,22%	2,96%
	Contratos de Investigación	CM	1.085.000,00 €	2,16%	15,13%	10	0,54%	7,41%
	Contratos de Investigación	MEC	360.000,00 €	0,72%	5,02%	1	0,05%	0,74%

	Contratos de Investigación	MICINN	822.459,70 €	1,64%	11,47%	8	0,44%	5,93%
	Contratos de Investigación	UCM	33.169,74 €	0,07%	0,46%	1	0,05%	0,74%
	Cooperación Internacional	MEC	12.559,00 €	0,02%	0,18%	1	0,05%	0,74%
	FEI	UCM	143.082,77 €	0,28%	1,99%	4	0,22%	2,96%
	Proyectos	CM	202.678,85 €	0,40%	2,83%	5	0,27%	3,70%
	Proyectos	Foundational Questions Institute Fund (FQXi)	114.630,71 €	0,23%	1,60%	1	0,05%	0,74%
	Proyectos	MICINN	1.837.053,00 €	3,65%	25,61%	20	1,09%	14,81%
	Proyectos	OTROS MINISTERIOS/ CC.AA.	23.000,00 €	0,05%	0,32%	1	0,05%	0,74%
	Proyectos	Retos Colaboración 2019		0,00%	0,00%	2	0,11%	1,48%
	Proyectos	U.E.	718.246,25 €	1,43%	10,01%	2	0,11%	1,48%
Proyectos	United States Air Force Research Laboratory (USAF)	84.791,82 €	0,17%	1,18%	1	0,05%	0,74%	
Total Facultad de Ciencias Físicas:			#####	14,27%	100,00%	135	7,36%	100,00%
Facultad de Ciencias Geológicas	Acciones Complementarias	MEC	5.554,00 €	0,01%	0,70%	2	0,11%	3,51%
	Acciones Complementarias	UCM	35.290,00 €	0,07%	4,47%	19	1,04%	33,33%
	Acciones Especiales	UCM	30.796,76 €	0,06%	3,90%	9	0,49%	15,79%
	Artículo 83	EMP./AAPP/Pers Físicas		0,00%	0,00%	16	0,87%	28,07%
	Ayudas Predoc de Investigación	MEC	85.357,62 €	0,17%	10,80%	1	0,05%	1,75%
	Ayudas Predoc de Investigación	MICINN	178.400,00 €	0,35%	22,58%	2	0,11%	3,51%
	Ayudas Predoc de Investigación	UCM	183.918,68 €	0,37%	23,28%	2	0,11%	3,51%
	Contratos de Investigación	CM	160.000,00 €	0,32%	20,25%	1	0,05%	1,75%
	Contratos de Investigación	UCM	33.169,74 €	0,07%	4,20%	1	0,05%	1,75%
	FEI	UCM	11.799,97 €	0,02%	1,49%	1	0,05%	1,75%

	Proyectos	CM	52.900,00 €	0,11%	6,69%	2	0,11%	3,51%
	Proyectos	OTROS MINISTERIOS/ CC.AA.	13.000,00 €	0,03%	1,65%	1	0,05%	1,75%
	Total Facultad de Ciencias Geológicas:			790.186,77 €	1,57%	100,00%	57	3,11%
Facultad de Ciencias Matemáticas	Acciones Complementarias	MEC	2.952,73 €	0,01%	0,31%	1	0,05%	2,70%
	Acciones Complementarias	UCM	31.700,00 €	0,06%	3,36%	17	0,93%	45,95%
	Acciones Especiales	UCM	8.000,00 €	0,02%	0,85%	2	0,11%	5,41%
	Artículo 83	EMP./AAPP/Pers Físicas		0,00%	0,00%	4	0,22%	10,81%
	Ayudas Predoc de Investigación	Gobierno Vasco	20.838,00 €	0,04%	2,21%	1	0,05%	2,70%
	Ayudas Predoc de Investigación	MEC	170.715,24 €	0,34%	18,10%	2	0,11%	5,41%
	Ayudas Predoc de Investigación	MICINN	178.400,00 €	0,35%	18,92%	2	0,11%	5,41%
	Ayudas Predoc de Investigación	UCM	367.837,36 €	0,73%	39,00%	3	0,16%	8,11%
	Cooperación Internacional	MEC	10.231,75 €	0,02%	1,08%	1	0,05%	2,70%
	Proyectos	MICINN	152.460,00 €	0,30%	16,17%	4	0,22%	10,81%
Total Facultad de Ciencias Matemáticas:			943.135,08 €	1,88%	100,00%	37	2,02%	100,00%
Facultad de Ciencias Políticas y Sociología	Acciones Complementarias	MEC	5.010,00 €	0,01%	0,28%	1	0,05%	1,64%
	Acciones Complementarias	UCM	37.050,00 €	0,07%	2,04%	21	1,14%	34,43%
	Acciones Especiales	UCM	7.520,00 €	0,01%	0,41%	3	0,16%	4,92%
	Artículo 83	EMP./AAPP/Pers Físicas		0,00%	0,00%	12	0,65%	19,67%
	Ayudas Predoc de Investigación	MEC	170.715,24 €	0,34%	9,40%		0,00%	0,00%
	Ayudas Predoc de Investigación	UCM	367.837,36 €	0,73%	20,26%	4	0,22%	6,56%
	Becas de Investigación	MEC		0,00%	0,00%		0,00%	0,00%
	Contratos de Investigación	CM	220.000,00 €	0,44%	12,12%	1	0,05%	1,64%
	Contratos de Investigación	MEC	360.000,00 €	0,72%	19,83%	1	0,05%	1,64%
	Contratos de Investigación	MICINN	87.000,00 €	0,17%	4,79%	1	0,05%	1,64%
	FEI	UCM	31.694,08 €	0,06%	1,75%	2	0,11%	3,28%
	Proyectos	CM	146.542,50 €	0,29%	8,07%	4	0,22%	6,56%
	Proyectos	Fundaciones Pub y Priv		0,00%	0,00%	2	0,11%	3,28%
	Proyectos	MICINN	372.976,00 €	0,74%	20,54%	7	0,38%	11,48%

	Proyectos	OTROS MINISTERIOS/ CC.AA.	3.993,00 €	0,01%	0,22%	1	0,05%	1,64%
	Proyectos	Social Sciences and Humanities Research Council (SSHRC)	5.317,56 €	0,01%	0,29%	1	0,05%	1,64%
	Total Facultad de Ciencias Políticas y Sociología:		#####	3,61%	100,00%	61	3,32%	100,00%
Facultad de Ciencias Químicas	Acciones Complementarias	MEC	7.900,00 €	0,02%	0,15%	2	0,11%	1,11%
	Acciones Complementarias	MICINN	38.000,00 €	0,08%	0,71%	2	0,11%	1,11%
	Acciones Complementarias	UCM	78.050,00 €	0,16%	1,46%	40	2,18%	22,22%
	Acciones Especiales	UCM	92.757,81 €	0,18%	1,73%	31	1,69%	17,22%
	Artículo 83	EMP./AAPP/Pers Físicas		0,00%	0,00%	49	2,67%	27,22%
	Ayudas Predoc de Investigación	MEC	256.072,86 €	0,51%	4,78%	3	0,16%	1,67%
	Ayudas Predoc de Investigación	MICINN	522.000,00 €	1,04%	9,74%	6	0,33%	3,33%
	Ayudas Predoc de Investigación	UCM	459.796,70 €	0,91%	8,58%	5	0,27%	2,78%
	Becas de Investigación	UCM		0,00%	0,00%		0,00%	0,00%
	Contratos de Investigación	AECC	100.000,00 €	0,20%	1,87%	1	0,05%	0,56%
	Contratos de Investigación	CM	955.000,00 €	1,90%	17,83%	16	0,87%	8,89%
	Contratos de Investigación	MEC		0,00%	0,00%		0,00%	0,00%
	Contratos de Investigación	MICINN	137.000,00 €	0,27%	2,56%	2	0,11%	1,11%
	Contratos de Investigación	UCM		0,00%	0,00%		0,00%	0,00%
	Cooperación Internacional	MEC	10.217,07 €	0,02%	0,19%	1	0,05%	0,56%
	FEI	UCM	428.705,63 €	0,85%	8,00%	3	0,16%	1,67%
	Proyectos	CM	200.944,00 €	0,40%	3,75%	5	0,27%	2,78%
	Proyectos	MICINN	1.897.280,00 €	3,77%	35,42%	12	0,65%	6,67%
Proyectos	Retos Colaboración 2019		0,00%	0,00%	1	0,05%	0,56%	
Proyectos	U.E.	172.932,48 €	0,34%	3,23%	1	0,05%	0,56%	
	Total Facultad de Ciencias Químicas:		#####	10,66%	100,00%	180	9,81%	100,00%
Facultad de Comercio y Turismo	Artículo 83	EMP./AAPP/Pers Físicas		0,00%	0,00%	2	0,11%	66,67%

	Proyectos	OTROS MINISTERIOS/ CC.AA.	43.000,00 €	0,09%	100,00%	1	0,05%	33,33%
	Total Facultad de Comercio y Turismo:		43.000,00 €		100,00%	3	0,16%	100,00%
Facultad de Derecho	Acciones Complementarias	MEC	4.450,00 €	0,01%	0,46%	1	0,05%	1,45%
	Acciones Complementarias	UCM	31.350,00 €	0,06%	3,24%	22	1,20%	31,88%
	Acciones Especiales	UCM	1.500,00 €	0,00%	0,15%	1	0,05%	1,45%
	Artículo 83	EMP./AAPP/Pers Físicas		0,00%	0,00%	30	1,63%	43,48%
	Ayudas Predoc de Investigación	MEC	172.357,62 €	0,34%	17,80%	2	0,11%	2,90%
	Ayudas Predoc de Investigación	UCM	183.918,68 €	0,37%	19,00%	2	0,11%	2,90%
	Becas de Investigación	UCM		0,00%	0,00%		0,00%	0,00%
	FEI	UCM	18.828,84 €	0,04%	1,94%	1	0,05%	1,45%
	Proyectos	MICINN	269.225,00 €	0,54%	27,81%	9	0,49%	13,04%
	Proyectos	U.E.	286.518,75 €	0,57%	29,59%	1	0,05%	1,45%
	Total Facultad de Derecho		968.148,89 €	1,93%	100,00%	69	3,76%	100,00%
Facultad de Educación	Acciones Complementarias	MEC		0,00%	0,00%		0,00%	0,00%
	Acciones Complementarias	UCM	27.450,00 €	0,05%	6,98%	20	1,09%	57,14%
	Acciones Especiales	UCM	5.300,00 €	0,01%	1,35%	4	0,22%	11,43%
	Artículo 83	EMP./AAPP/Pers Físicas		0,00%	0,00%	6	0,33%	17,14%
	Ayudas Predoc de Investigación	MEC	170.715,24 €	0,34%	43,40%	2	0,11%	5,71%
	Ayudas Predoc de Investigación	UCM	183.918,68 €	0,37%	46,75%	2	0,11%	5,71%
	Becas de Investigación	MEC		0,00%	0,00%		0,00%	0,00%
	Proyectos	CM	6.000,00 €	0,01%	1,53%	1	0,05%	2,86%
	Total Facultad de Educación		393.383,92 €	0,78%	100,00%	35	1,91%	100,00%
Facultad de Enfermería, Fisioterapia y Podología	Acciones Complementarias	UCM	6.000,00 €	0,01%	2,88%	6	0,33%	33,33%
	Acciones Especiales	UCM	8.753,55 €	0,02%	4,20%	4	0,22%	22,22%
	Artículo 83	EMP./AAPP/Pers Físicas		0,00%	0,00%	5	0,27%	27,78%
	Ayudas Predoc de Investigación	UCM	183.918,68 €	0,37%	88,20%	2	0,11%	11,11%
	Proyectos	CM	9.842,74 €	0,02%	4,72%	1	0,05%	5,56%

		Total Facultad de Enfermería, Fisioterapia y Podología:	208.514,97 €	0,41%	100,00%	18	0,98%	100,00%
Facultad de Estudios Estadísticos	Acciones Complementarias	UCM	5.000,00 €	0,01%	5,16%	2	0,11%	22,22%
	Artículo 83	EMP./AAPP/Pers Físicas		0,00%	0,00%	6	0,33%	66,67%
	Ayudas Predoc de Investigación	UCM	91.959,34 €	0,18%	94,84%	1	0,05%	11,11%
	Total Facultad de Estudios Estadísticos:		96.959,34 €	0,19%	100,00%	9	0,49%	100,00%
Facultad de Farmacia	Acciones Complementarias	MEC	5.920,00 €	0,01%	0,17%	1	0,05%	0,65%
	Acciones Complementarias	UCM	56.200,00 €	0,11%	1,66%	33	1,80%	21,57%
	Acciones Especiales	UCM	55.328,32 €	0,11%	1,63%	31	1,69%	20,26%
	Actividades y Postgrados	MINISTERIO DE IGUALDAD	15.000,00 €	0,03%	0,44%	1	0,05%	0,65%
	Artículo 83	EMP./AAPP/Pers Físicas		0,00%	0,00%	58	3,16%	37,91%
	Ayudas Predoc de Investigación	MEC	85.357,62 €	0,17%	2,52%	1	0,05%	0,65%
	Ayudas Predoc de Investigación	UCM	275.878,02 €	0,55%	8,14%	3	0,16%	1,96%
	Becas de Investigación	MEC		0,00%	0,00%		0,00%	0,00%
	Contratos de Investigación	CM	658.000,00 €	1,31%	19,42%	10	0,54%	6,54%
	Contratos de Investigación	FIS		0,00%	0,00%		0,00%	0,00%
	Contratos de Investigación	MICINN	168.600,00 €	0,34%	4,98%	1	0,05%	0,65%
	Proyectos	MICINN	1.851.300,00 €	3,68%	54,65%	12	0,65%	7,84%
	Proyectos	OTROS MINISTERIOS/ CC.AA.	55.000,00 €	0,11%	1,62%	1	0,05%	0,65%
	Proyectos	U.E.	160.932,48 €	0,32%	4,75%	1	0,05%	0,65%
Total Facultad de Farmacia:		#####	6,74%	100,00%	153	8,34%	100,00%	
Facultad de Filología	Acciones Complementarias	MEC	7.610,00 €	0,02%	0,30%	2	0,11%	1,85%
	Acciones Complementarias	UCM	83.200,00 €	0,17%	3,26%	52	2,83%	48,15%
	Acciones Especiales	UCM	18.500,00 €	0,04%	0,72%	11	0,60%	10,19%
	Actividades y Postgrados	MINISTERIO DE IGUALDAD	5.300,00 €	0,01%	0,21%	1	0,05%	0,93%
	Ayudas Predoc de Investigación	MEC	597.503,34 €	1,19%	23,40%	7	0,38%	6,48%
	Ayudas Predoc de Investigación	MICINN	87.000,00 €	0,17%	3,41%	1	0,05%	0,93%
	Ayudas Predoc de Investigación	UCM	367.837,36 €	0,73%	14,41%	4	0,22%	3,70%

	Contratos de Investigación	CM	785.000,00 €	1,56%	30,74%	5	0,27%	4,63%
	Contratos de Investigación	MICINN		0,00%	0,00%		0,00%	0,00%
	Contratos de Investigación	UCM	66.339,48 €	0,13%	2,60%	2	0,11%	1,85%
	Proyectos	CM	191.330,04 €	0,38%	7,49%	7	0,38%	6,48%
	Proyectos	Fundaciones Pub y Priv		0,00%	0,00%	5	0,27%	4,63%
	Proyectos	MICINN	343.660,52 €	0,68%	13,46%	11	0,60%	10,19%
Total Facultad de Filología:			#####	5,08%	100,00%	108	5,89%	100,00%
Facultad de Filosofía	Acciones Complementarias	MEC		0,00%	0,00%		0,00%	0,00%
	Acciones Complementarias	UCM	16.100,00 €	0,03%	1,63%	9	0,49%	33,33%
	Acciones Especiales	UCM	6.870,00 €	0,01%	0,69%	3	0,16%	11,11%
	Artículo 83	EMP./AAPP/Pers Fisicas		0,00%	0,00%	1	0,05%	3,70%
	Ayudas Predoc de Investigación	MEC	256.072,86 €	0,51%	25,89%	3	0,16%	11,11%
	Ayudas Predoc de Investigación	MICINN	87.000,00 €	0,17%	8,80%	1	0,05%	3,70%
	Ayudas Predoc de Investigación	UCM	275.878,02 €	0,55%	27,89%	3	0,16%	11,11%
	Contratos de Investigación	MICINN	218.600,00 €	0,43%	22,10%	2	0,11%	7,41%
	Proyectos	CM	61.208,57 €	0,12%	6,19%	2	0,11%	7,41%
Proyectos	MICINN	67.276,00 €	0,13%	6,80%	3	0,16%	11,11%	
Total Facultad de Filosofía:			989.005,45 €	1,97%	100,00%	27	1,47%	100,00%
Facultad de Geografía e Historia	Acciones Complementarias	MEC		0,00%	0,00%		0,00%	0,00%
	Acciones Complementarias	UCM	82.390,00 €	0,16%	2,71%	48	2,62%	35,56%
	Acciones Especiales	UCM	28.733,93 €	0,06%	0,95%	14	0,76%	10,37%
	Artículo 83	EMP./AAPP/Pers Fisicas		0,00%	0,00%	23	1,25%	17,04%
	Ayudas Predoc de Investigación	MEC	853.576,20 €	1,70%	28,08%	10	0,54%	7,41%
	Ayudas Predoc de Investigación	MICINN	435.000,00 €	0,87%	14,31%	5	0,27%	3,70%
	Ayudas Predoc de Investigación	UCM	459.796,70 €	0,91%	15,12%	5	0,27%	3,70%
	Contratos de Investigación	CM	230.000,00 €	0,46%	7,57%	3	0,16%	2,22%
	Contratos de Investigación	MICINN	186.266,00 €	0,37%	6,13%	3	0,16%	2,22%
	Contratos de Investigación	UCM	66.339,48 €	0,13%	2,18%	2	0,11%	1,48%
	FEI	UCM	9.143,20 €	0,02%	0,30%	1	0,05%	0,74%
	Proyectos	CM	181.232,40 €	0,36%	5,96%	10	0,54%	7,41%

	Proyectos	Fundaciones Pub y Priv		0,00%	0,00%	1	0,05%	0,74%
	Proyectos	MICINN	328.120,00 €	0,65%	10,79%	8	0,44%	5,93%
	Proyectos	MINISTERIO DE DEFENSA	6.750,00 €	0,01%	0,22%	1	0,05%	0,74%
	Proyectos	U.E.	172.932,48 €	0,34%	5,69%	1	0,05%	0,74%
	Total Facultad de Geografía e Historia:		#####		6,05%	100,00%	135	7,36%
Facultad de Informática	Acciones Complementarias	MEC		0,00%	0,00%		0,00%	0,00%
	Acciones Complementarias	UCM	28.900,00 €	0,06%	2,60%	15	0,82%	20,55%
	Acciones Especiales	UCM	2.500,00 €	0,00%	0,23%	2	0,11%	2,74%
	Artículo 83	EMP./AAPP/Pers Fisicas		0,00%	0,00%	40	2,18%	54,79%
	Ayudas Predoc de Investigación	MEC		0,00%	0,00%		0,00%	0,00%
	Ayudas Predoc de Investigación	UCM	275.878,02 €	0,55%	24,85%	3	0,16%	4,11%
	Becas de Investigación	MICINN	174.000,00 €	0,35%	15,68%	2	0,11%	2,74%
	Contratos de Investigación	CM	90.000,00 €	0,18%	8,11%	2	0,11%	2,74%
	Contratos de Investigación	MICINN	50.000,00 €	0,10%	4,50%	1	0,05%	1,37%
	Proyectos	CM	72.640,00 €	0,14%	6,54%	2	0,11%	2,74%
	Proyectos	Fundaciones Pub y Priv		0,00%	0,00%	3	0,16%	4,11%
	Proyectos	MICINN	209.088,00 €	0,42%	18,84%	1	0,05%	1,37%
	Proyectos	Shuttleworth Foundation (SF)	4.381,66 €	0,01%	0,39%	1	0,05%	1,37%
Proyectos	U.E.	202.625,00 €	0,40%	18,25%	1	0,05%	1,37%	
Total Facultad de Informática:		#####		2,21%	100,00%	73	3,98%	100,00%
Facultad de Medicina	Acciones Complementarias	MEC		0,00%	0,00%		0,00%	0,00%
	Acciones Complementarias	UCM	72.914,00 €	0,15%	2,31%	42	2,29%	36,21%
	Acciones Especiales	UCM	46.246,65 €	0,09%	1,46%	21	1,14%	18,10%
	Artículo 83	EMP./AAPP/Pers Fisicas		0,00%	0,00%	19	1,04%	16,38%
	Ayudas Predoc de Investigación	MEC	341.430,48 €	0,68%	10,81%	4	0,22%	3,45%
	Ayudas Predoc de Investigación	MICINN	261.000,00 €	0,52%	8,27%	3	0,16%	2,59%
	Ayudas Predoc de Investigación	UCM	459.796,70 €	0,91%	14,56%	5	0,27%	4,31%

	Ayudas Predoc de Investigación	Varios-FIS	- €	0,00%	0,00%		0,00%	0,00%
	Contratos de Investigación	CM	283.000,00 €	0,56%	8,96%	4	0,22%	3,45%
	Contratos de Investigación	MICINN	387.200,00 €	0,77%	12,26%	3	0,16%	2,59%
	Proyectos	CM	77.000,00 €	0,15%	2,44%	2	0,11%	1,72%
	Proyectos	Fundaciones Pub y Priv		0,00%	0,00%	3	0,16%	2,59%
	Proyectos	MICINN	1.049.675,00 €	2,09%	33,25%	7	0,38%	6,03%
	Proyectos	OTROS MINISTERIOS/ CC.AA.	178.781,00 €	0,36%	5,66%	3	0,16%	2,59%
Total Facultad de Medicina:			#####	6,28%	100,00%	116	6,32%	100,00%
Facultad de Odontología	Acciones Complementarias	MEC		0,00%	0,00%		0,00%	0,00%
	Acciones Complementarias	UCM	8.550,00 €	0,02%	4,36%	5	0,27%	26,32%
	Acciones Especiales	UCM	3.694,00 €	0,01%	1,88%	2	0,11%	10,53%
	Artículo 83	EMP./AAPP/Pers Físicas		0,00%	0,00%	10	0,54%	52,63%
	Ayudas Predoc de Investigación	MEC		0,00%	0,00%		0,00%	0,00%
	Ayudas Predoc de Investigación	UCM	183.918,68 €	0,37%	93,76%	2	0,11%	10,53%
Total Facultad de Odontología			196.162,68 €	0,39%	100,00%	19	1,04%	100,00%
Facultad de Óptica y Optometría	Acciones Complementarias	UCM	6.800,00 €	0,01%	0,79%	4	0,22%	10,53%
	Acciones Especiales	UCM	6.286,00 €	0,01%	0,73%	2	0,11%	5,26%
	Artículo 83	EMP./AAPP/Pers Físicas		0,00%	0,00%	21	1,14%	55,26%
	Contratos de Investigación	CM	88.000,00 €	0,18%	10,27%	3	0,16%	7,89%
	Contratos de Investigación	MICIN	89.200,00 €	0,18%	10,41%	1	0,05%	2,63%
	Contratos de Investigación	UCM	275.878,02 €	0,55%	32,20%	3	0,16%	7,89%
	FEI	UCM	64.285,05 €	0,13%	7,50%	1	0,05%	2,63%
	Proyectos	CM	189.500,00 €	0,38%	22,12%	1	0,05%	2,63%
	Proyectos	Fundaciones Pub y Priv		0,00%	0,00%	1	0,05%	2,63%
Proyectos	MICINN	136.730,00 €	0,27%	15,96%	1	0,05%	2,63%	
Total Facultad de Óptica y Optometría			856.679,07 €	1,70%	100,00%	38	2,07%	100,00%
Facultad de Psicología	Acciones Complementarias	MEC		0,00%	0,00%		0,00%	0,00%

	Acciones Complementarias	UCM	39.850,00 €	0,08%	1,67%	24	1,31%	35,29%
	Acciones Especiales	UCM	16.626,72 €	0,03%	0,70%	5	0,27%	7,35%
	Actividades y Postgrados	MINISTERIO DE IGUALDAD	15.000,00 €	0,03%	0,63%	1	0,05%	1,47%
	Artículo 83	EMP./AAPP/Pers Físicas		0,00%	0,00%	8	0,44%	11,76%
	Ayudas Predoc de Investigación	MEC	341.430,48 €	0,68%	14,31%	4	0,22%	5,88%
	Ayudas Predoc de Investigación	MICINN	522.000,00 €	1,04%	21,88%	6	0,33%	8,82%
	Ayudas Predoc de Investigación	UCM	275.878,02 €	0,55%	11,56%	3	0,16%	4,41%
	Contratos de Investigación	CM	140.000,00 €	0,28%	5,87%	4	0,22%	5,88%
	Contratos de Investigación	MICINN	137.000,00 €	0,27%	5,74%	2	0,11%	2,94%
	Proyectos	CM	28.000,00 €	0,06%	1,17%	1	0,05%	1,47%
	Proyectos	MICINN	365.057,00 €	0,73%	15,30%	6	0,33%	8,82%
	Proyectos	OTROS MINISTERIOS/ CC.AA.	69.000,00 €	0,14%	2,89%	1	0,05%	1,47%
	Proyectos	U.E.	436.401,78 €	0,87%	18,29%	3	0,16%	4,41%
	Total Facultad de Psicología:		#####	4,75%	100,00%	68	3,71%	100,00%
Facultad de Trabajo Social	Artículo 83	EMP./AAPP/Pers Físicas		0,00%		1	0,05%	100,00%
	Total Facultad de Trabajo Social:		- €	0,00%		1	0,05%	100,00%
Facultad de Veterinaria	Acciones Complementarias	MEC		0,00%	0,00%		0,00%	0,00%
	Acciones Complementarias	UCM	55.400,00 €	0,11%	1,19%	32	1,74%	25,60%
	Acciones Especiales	UCM	12.673,90 €	0,03%	0,27%	5	0,27%	4,00%
	Artículo 83	EMP./AAPP/Pers Físicas		0,00%	0,00%	53	2,89%	42,40%
	Ayudas Predoc de Investigación	CAM	25.000,00 €	0,05%	0,54%	1	0,05%	0,80%
	Ayudas Predoc de Investigación	MEC	170.715,24 €	0,34%	3,68%	2	0,11%	1,60%
	Ayudas Predoc de Investigación	MICINN	87.000,00 €	0,17%	1,88%	1	0,05%	0,80%
	Ayudas Predoc de Investigación	UCM	367.837,36 €	0,73%	7,93%	4	0,22%	3,20%
	Ayudas Predoc de Investigación	Varios		0,00%	0,00%		0,00%	0,00%
	Contratos de Investigación	CM	283.000,00 €	0,56%	6,10%	3	0,16%	2,40%
Contratos de Investigación	MICINN	387.200,00 €	0,77%	8,35%	3	0,16%	2,40%	

	Contratos de Investigación	UCM	33.169,74 €	0,07%	0,71%	1	0,05%	0,80%
	Cooperación Internacional	MEC	12.309,00 €	0,02%	0,27%	1	0,05%	0,80%
	Proyectos	CM	652.465,82 €	1,30%	14,06%	5	0,27%	4,00%
	Proyectos	Fundaciones Pub y Priv		0,00%	0,00%	1	0,05%	0,80%
	Proyectos	MICINN	1.448.128,00 €	2,88%	31,21%	10	0,54%	8,00%
	Proyectos	OTROS MINISTERIOS/ CC.AA.	416.066,00 €	0,83%	8,97%	1	0,05%	0,80%
	Proyectos	U.E.	511.250,00 €	1,02%	11,02%	1	0,05%	0,80%
	Proyectos	United States Department of Agriculture (USDA)	177.431,08 €	0,35%	3,82%	1	0,05%	0,80%
Total Facultad de Veterinaria:			#####	9,23%	100,00%	125	6,81%	100,00%
Hospitales	Becas de Investigación	MEC						
	Total Hospitales:			- €				
Institutos Universitarios	Acciones Complementarias	MEC	2.321,37 €	0,00%	0,24%	1	0,05%	1,35%
	Acciones Complementarias	UCM	3.500,00 €	0,01%	0,36%	2	0,11%	2,70%
	Acciones Especiales	UCM	7.977,23 €	0,02%	0,83%	5	0,27%	6,76%
	Actividades y Postgrados	MINISTERIO DE IGUALDAD		0,00%	0,00%		0,00%	0,00%
	Artículo 83	EMP./AAPP/Pers Fisicas		0,00%	0,00%	52	2,83%	70,27%
	Ayudas Predoc de Investigación	MEC	85.357,62 €	0,17%	8,83%	1	0,05%	1,35%
	Ayudas Predoc de Investigación	MICINN	261.000,00 €	0,52%	27,00%	3	0,16%	4,05%
	Ayudas Predoc de Investigación	UCM		0,00%	0,00%		0,00%	0,00%
	Contratos de Investigación	CM		0,00%	0,00%		0,00%	0,00%
	Contratos de Investigación	FIS		0,00%	0,00%		0,00%	0,00%
	Proyectos	CM	210.838,00 €	0,42%	21,81%	3	0,16%	4,05%
	Proyectos	MICINN	395.791,00 €	0,79%	40,94%	7	0,38%	9,46%
Total Institutos Universitarios:			966.785,22 €	1,92%	100,00%	74	4,03%	100,00%
	Proyectos	U.E.	4.413.600,00 €	8,78%	100,00%	1	0,05%	100,00%

Vicerrectorado de Investigación y Transferencia	Total Vicerrectorado de Investigación y Transferencia:		#####	8,78%	100,00%	1	0,05%	100,00%
VISAVET	Contratos de Investigación	CM	110.000,00 €	0,22%	50,89%	4	0,22%	66,67%
	Contratos de Investigación	MICINN	21.329,85 €	0,04%	9,87%	1	0,05%	16,67%
	Proyectos	MICINN	84.821,00 €	0,17%	39,24%	1	0,05%	16,67%
	Total Visavet:		216.150,85 €	0,43%	100,00%	6	0,33%	100,00%
TOTALES:			#####	100%		1835	100%	

FINANCIACIÓN GRUPOS DE INVESTIGACIÓN

Por áreas

Área	Cuantía	Cuantía (%)	Concesiones	Concesiones (%)
Ciencias de la Salud	190.700,00 €	22,00%	118	22,61%
Ciencias Experimentales	267.350,00 €	30,84%	142	27,20%
Ciencias Sociales	206.750,00 €	23,85%	136	26,05%
Humanidades	198.700,00 €	22,92%	124	23,75%
Institutos Universitarios	3.500,00 €	0,40%	2	0,38%
TOTALES:	867.000,00 €	100%	522	100%



GRUPOS DE INVESTIGACIÓN POR ÁREA (CONCESIONES)

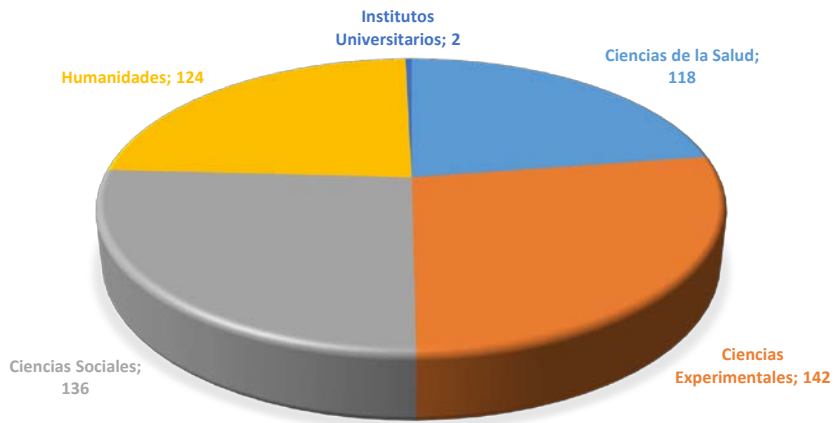

Por Centros

Centro	Cuantía	Cuantía (%)	Concesiones	Concesiones (%)
Facultad de Bellas Artes	19.300,00 €	2,23%	13	2%
Facultad de Ciencias Biológicas	39.800,00 €	4,59%	25	5%
Facultad de Ciencias de la Información	48.250,00 €	5,57%	34	7%
Facultad de Ciencias Económicas y Empresariales	27.000,00 €	3,11%	18	3%
Facultad de Ciencias Físicas	54.450,00 €	6,28%	27	5%
Facultad de Ciencias Geológicas	34.450,00 €	3,97%	18	3%
Facultad de Ciencias Matemáticas	31.700,00 €	3,66%	17	3%
Facultad de Ciencias Políticas y Sociología	34.650,00 €	4,00%	20	4%
Facultad de Ciencias Químicas	78.050,00 €	9,00%	40	8%
Facultad de Derecho	31.350,00 €	3,62%	22	4%
Facultad de Documentación	9.150,00 €	1,06%	6	1%
Facultad de Educación	27.450,00 €	3,17%	20	4%
Facultad de Enfermería, Fisioterapia y Podología	6.000,00 €	0,69%	6	1%
Facultad de Estudios Estadísticos	2.600,00 €	0,30%	1	0%
Facultad de Farmacia	56.200,00 €	6,48%	33	6%
Facultad de Filología	80.800,00 €	9,32%	51	10%
Facultad de Filosofía	16.100,00 €	1,86%	9	2%
Facultad de Geografía e Historia	74.350,00 €	8,58%	44	8%
Facultad de Informática	28.900,00 €	3,33%	15	3%
Facultad de Medicina	62.550,00 €	7,21%	40	8%
Facultad de Odontología	8.550,00 €	0,99%	5	1%
Facultad de Optica y Optometría	6.800,00 €	0,78%	4	1%
Facultad de Psicología	34.450,00 €	3,97%	22	4%
Facultad de Veterinaria	50.600,00 €	5,84%	30	6%
Institutos Universitarios	3.500,00 €	0,40%	2	0%
TOTALES:	867.000,00 €	100%	522	100%

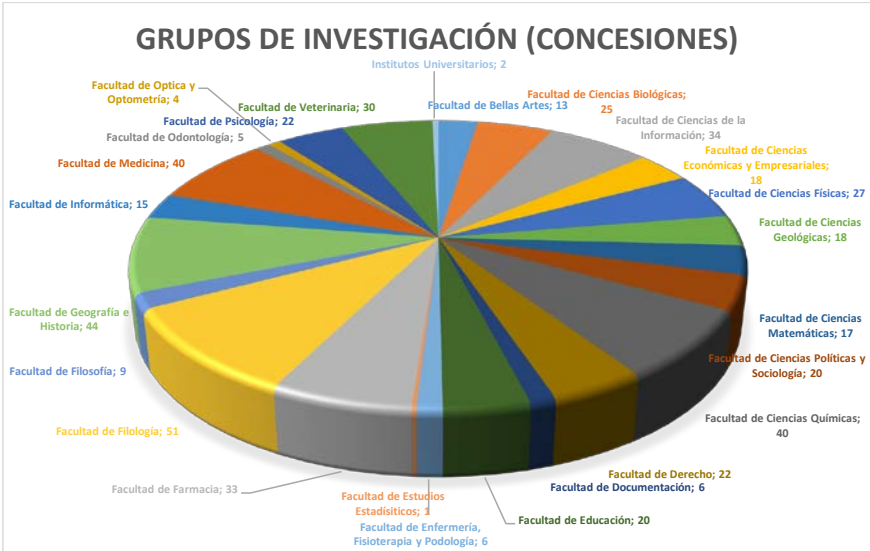

ACCIONES COMPLEMENTARIAS Y ESPECIALES

Por convocatoria y origen de fondos

Tipo	Convocatoria	Origen Fondos	Cuantía	Cuantía (%)	Concesiones	Concesiones (%)
Acciones Complementarias	Estancias Breves FPU	UCM	3.448,00 €	0,34%	1	0,18%
Acciones Complementarias	Estancias Breves MCYT	MEC	30.004,10 €	2,99%	8	1,45%
Acciones Complementarias	Estancias Breves MEC	MEC	11.714,00 €	1,17%	3	0,54%
Acciones Complementarias	Estancias Breves UCM	UCM	36.644,00 €	3,65%	14	2,54%
Acciones Complementarias	Grupos de Investigación UCM	UCM	867.000,00 €	86,28%	522	94,74%
Acciones Complementarias	Redes de Investigación	MICINN	56.000,00 €	5,57%	3	0,54%
Total acciones complementarias			1.004.810,10 €	100%	551	100%
Acciones Especiales	Acciones Especiales Complutense	UCM	644.464,55 €	88,24%	181	78,70%
Acciones Especiales	Organización Congresos UCM	UCM	85.850,99 €	11,76%	49	21,30%
Total acciones especiales			730.315,54 €	100%	230	100%

TOTAL: 1.735.125,64 €

781





Acciones especiales por área:

Tipo	Área	Cuántia	Cuántia (%)	Concesiones	Concesiones (%)
Acciones Complementarias	Ciencias de la Salud	211.784,00 €	12,21%	123	15,75%
Acciones Complementarias	Ciencias Experimentales	340.596,73 €	19,63%	151	19,33%
Acciones Complementarias	Ciencias Sociales	227.458,00 €	13,11%	142	18,18%
Acciones Complementarias	Escuelas Universitarias	2.400,00 €	0,14%	1	0,13%
Acciones Complementarias	Humanidades	216.750,00 €	12,49%	131	16,77%
Acciones Complementarias	Institutos Universitarios	5.821,37 €	0,34%	3	0,38%
Acciones Especiales	Centros de Asistencia a la Investigación	214.596,03 €	12,37%	25	3,20%
Acciones Especiales	Ciencias de la Salud	132.982,42 €	7,66%	65	8,32%
Acciones Especiales	Ciencias Experimentales	265.264,91 €	15,29%	83	10,63%
Acciones Especiales	Ciencias Sociales	50.091,02 €	2,89%	20	2,56%
Acciones Especiales	Humanidades	59.403,93 €	3,42%	32	4,10%
Acciones Especiales	Institutos Universitarios	7.977,23 €	0,46%	5	0,64%
TOTALES:		1.735.125,64 €	100%	781	100%

ACCIONES ESPECIALES Y COMPLEMENTARIAS POR ÁREA (CUANTÍA)



ACCIONES ESPECIALES Y COMPLEMENTARIAS POR ÁREA (CONCESIONES)

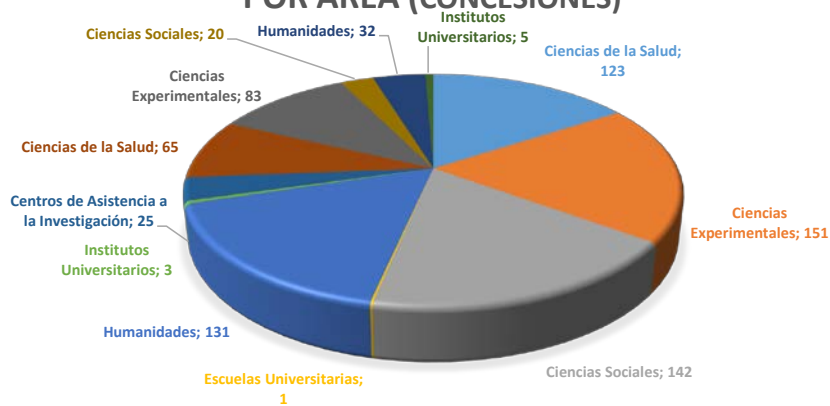

Acciones especiales por centro:

Tipo	Centro	Cuantía	Cuantía (%)	Concesiones	Concesiones (%)
Acciones Complementarias	Facultad de Bellas Artes	19.300,00 €	1,11%	13	1,66%
Acciones Complementarias	Facultad de Ciencias Biológicas	39.800,00 €	2,29%	25	3,20%
Acciones Complementarias	Facultad de Ciencias de la Documentación	9.150,00 €	0,53%	6	0,77%
Acciones Complementarias	Facultad de Ciencias de la Información	51.698,00 €	2,98%	35	4,48%
Acciones Complementarias	Facultad de Ciencias Económicas y Empresariales	27.000,00 €	1,56%	18	2,30%
Acciones Complementarias	Facultad de Ciencias Físicas	72.450,00 €	4,18%	28	3,59%
Acciones Complementarias	Facultad de Ciencias Geológicas	40.844,00 €	2,35%	21	2,69%
Acciones Complementarias	Facultad de Ciencias Matemáticas	34.652,73 €	2,00%	18	2,30%
Acciones Complementarias	Facultad de Ciencias Políticas y Sociología	42.060,00 €	2,42%	22	2,82%
Acciones Complementarias	Facultad de Ciencias Químicas	123.950,00 €	7,14%	44	5,63%
Acciones Complementarias	Facultad de Derecho	35.800,00 €	2,06%	23	2,94%
Acciones Complementarias	Facultad de Educación	27.450,00 €	1,58%	20	2,56%
Acciones Complementarias	Facultad de Enfermería, Fisioterapia y Podología	6.000,00 €	0,35%	6	0,77%
Acciones Complementarias	Facultad de Estudios Estadísticos	5.000,00 €	0,29%	2	0,26%
Acciones Complementarias	Facultad de Farmacia	62.120,00 €	3,58%	34	4,35%
Acciones Complementarias	Facultad de Filología	90.810,00 €	5,23%	54	6,91%
Acciones Complementarias	Facultad de Filosofía	16.100,00 €	0,93%	9	1,15%
Acciones Complementarias	Facultad de Geografía e Historia	82.390,00 €	4,75%	48	6,15%
Acciones Complementarias	Facultad de Informática	28.900,00 €	1,67%	15	1,92%
Acciones Complementarias	Facultad de Medicina	72.914,00 €	4,20%	42	5,38%

Acciones Complementarias	Facultad de Odontología	8.550,00 €	0,49%	5	0,64%
Acciones Complementarias	Facultad de Óptica y Optometría	6.800,00 €	0,39%	4	0,51%
Acciones Complementarias	Facultad de Psicología	39.850,00 €	2,30%	24	3,07%
Acciones Complementarias	Facultad de Veterinaria	55.400,00 €	3,19%	32	4,10%
Acciones Complementarias	Institutos Universitarios	5.821,37 €	0,34%	3	0,38%
Acciones Especiales	Centros de Asistencia a la Investigación	214.596,03 €	12,37%	25	3,20%
Acciones Especiales	Facultad de Bellas Artes	7.344,30 €	0,42%	5	0,64%
Acciones Especiales	Facultad de Ciencias Biológicas	64.426,69 €	3,71%	22	2,82%
Acciones Especiales	Facultad de Ciencias de la Documentación	3.000,00 €	0,17%	1	0,13%
Acciones Especiales	Facultad de Ciencias de la Información	10.700,00 €	0,62%	4	0,51%
Acciones Especiales	Facultad de Ciencias Económicas y Empresariales	3.400,00 €	0,20%	1	0,13%
Acciones Especiales	Facultad de Ciencias Físicas	66.783,65 €	3,85%	17	2,18%
Acciones Especiales	Facultad de Ciencias Geológicas	30.796,76 €	1,77%	9	1,15%
Acciones Especiales	Facultad de Ciencias Matemáticas	8.000,00 €	0,46%	2	0,26%
Acciones Especiales	Facultad de Ciencias Políticas y Sociología	7.520,00 €	0,43%	3	0,38%
Acciones Especiales	Facultad de Ciencias Químicas	92.757,81 €	5,35%	31	3,97%
Acciones Especiales	Facultad de Derecho	1.500,00 €	0,09%	1	0,13%
Acciones Especiales	Facultad de Educación	5.300,00 €	0,31%	4	0,51%
Acciones Especiales	Facultad de Enfermería, Fisioterapia y Podología	8.753,55 €	0,50%	4	0,51%
Acciones Especiales	Facultad de Farmacia	55.328,32 €	3,19%	31	3,97%
Acciones Especiales	Facultad de Filología	18.500,00 €	1,07%	11	1,41%
Acciones Especiales	Facultad de Filosofía	6.870,00 €	0,40%	3	0,38%

Acciones Especiales	Facultad de Geografía e Historia	28.733,93 €	1,66%	14	1,79%
Acciones Especiales	Facultad de Informática	2.500,00 €	0,14%	2	0,26%
Acciones Especiales	Facultad de Medicina	46.246,65 €	2,67%	21	2,69%
Acciones Especiales	Facultad de Odontología	3.694,00 €	0,21%	2	0,26%
Acciones Especiales	Facultad de Óptica y Optometría	6.286,00 €	0,36%	2	0,26%
Acciones Especiales	Facultad de Psicología	16.626,72 €	0,96%	5	0,64%
Acciones Especiales	Facultad de Veterinaria	12.673,90 €	0,73%	5	0,64%
Acciones Especiales	Institutos Universitarios	7.977,23 €	0,46%	5	0,64%
TOTALES:		1.735.125,64 €	100,00%	781	100,00%

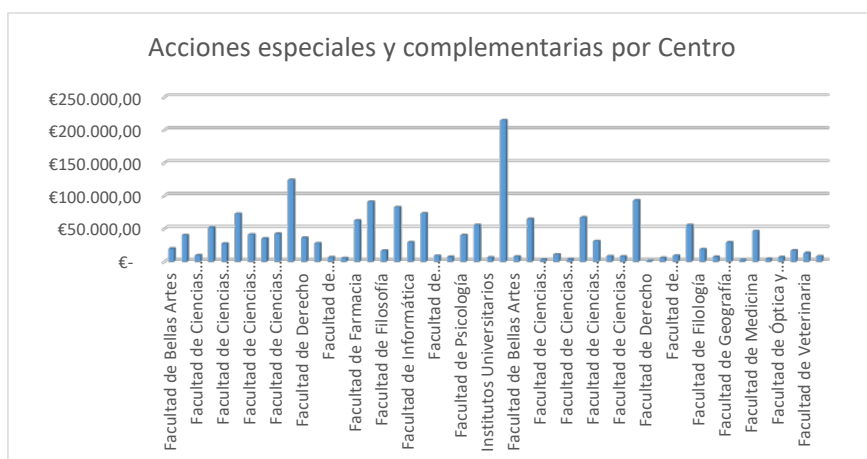

MOVILIDAD

Por convocatoria y origen de fondos

Convocatoria	Tipo	Origen fondos	Cuantía por centro	Cuantía (%)
Programa "José Castillejo"	Cooperación Internacional	MEC	12.559,00 €	27,71%
Programa "José Castillejo"	Cooperación Internacional	MEC	12.309,00 €	27,16%
Estancias de profesores e investigadores senior en centros extranjeros	Cooperación Internacional	MEC	10.231,75 €	22,58%

Estancias de profesores e investigadores senior en centros extranjeros	Cooperación Internacional	MEC	10.217,07 €	22,55%
TOTALES:			45.316,82 €	100%

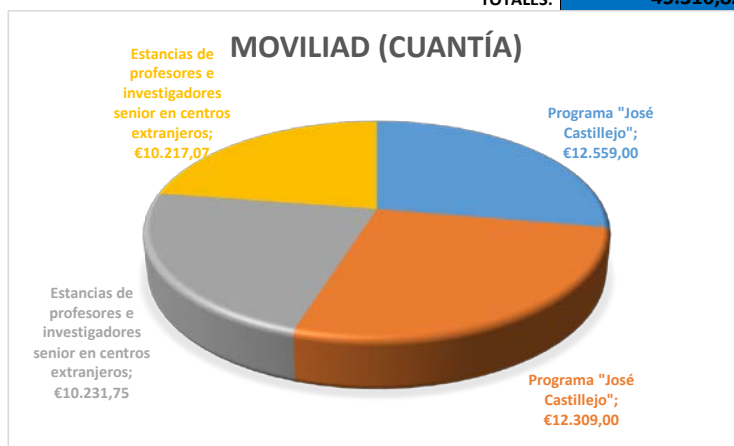

Movilidad por área

Área	Cuántía	Cuántía (%)
Ciencias Experimentales	12.559,00 €	27,71%
Ciencias de la Salud	12.309,00 €	27,16%
Ciencias Experimentales	10.231,75 €	22,58%
Ciencias Experimentales	10.217,07 €	22,55%
TOTALES:	45.316,82 €	100,00%

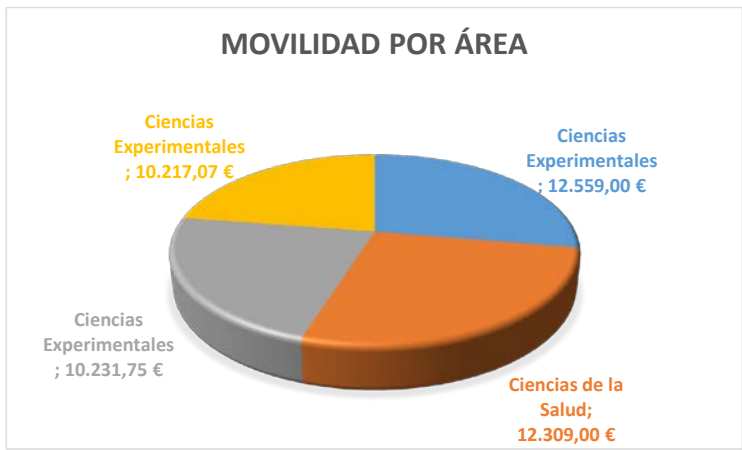

Movilidad por centro

Centro	Cuantía	Cuantía (%)
Facultad de Ciencias Físicas	12.559,00 €	27,71%
Facultad de Veterinaria	12.309,00 €	27,16%
Facultad de Ciencias Matemáticas	10.231,75 €	22,58%
Facultad de Ciencias Químicas	10.217,07 €	22,55%
TOTAL:	45.316,82 €	100%

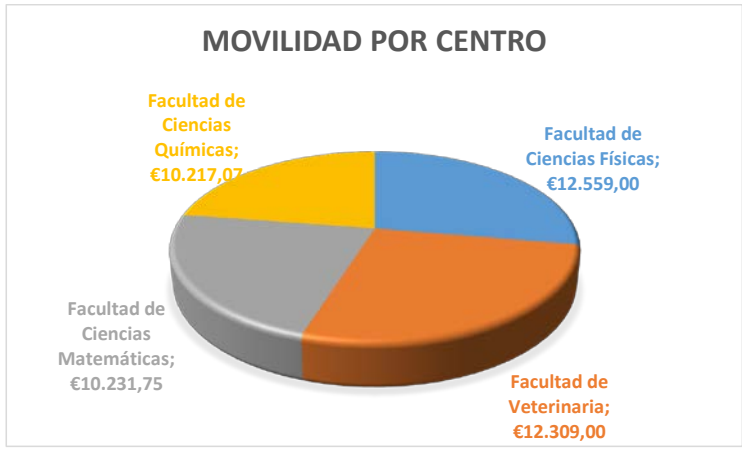

PROYECTOS

Por convocatoria y origen de los fondos

Convocatoria	Origen Fondos	Cuantía	Cuantía (%)	Concesiones	Concesiones (%)
10.310, Agriculture and Food Research Initiative	United States Department of Agriculture (USDA)	177.431,08 €	0,78%	1	0,40%
Flash Grant	Shuttleworth Foundation (SF)	4.381,66 €	0,02%	1	0,40%
FQXi	Foundational Questions Institute Fund (FQXi)	114.630,71 €	0,51%	1	0,40%
H2020-FETOPEN-2018-2019-2020-01	U.E.	369.433,75 €	1,63%	1	0,40%
H2020-LC-BAT-2020-3	U.E.	348.812,50 €	1,54%	1	0,40%
H2020-LC-CLA-2018-2019-2020	U.E.	286.518,75 €	1,27%	1	0,40%
H2020-MSCA-COFUND-2018	U.E.	4.413.600,00 €	19,52%	1	0,40%
H2020-MSCA-IF-2017	U.E.	85.060,80 €	0,38%	1	0,40%
H2020-MSCA-IF-2018	U.E.	172.932,48 €	0,76%	1	0,40%
H2020-MSCA-IF-2019	U.E.	506.797,44 €	2,24%	3	1,20%
H2020-SC1-BHC-01-2019	U.E.	178.408,50 €	0,79%	1	0,40%
H2020-SC6-TRANSFORMATIONS-2019	U.E.	202.625,00 €	0,90%	1	0,40%
H2020-SFS-2019-1	U.E.	511.250,00 €	2,26%	1	0,40%
Insight Development Grants	Social Sciences and Humanities Research Council (SSHRC)	5.317,56 €	0,02%	1	0,40%
Proyectos Colaborativos	III Conv. Ayudas Cátedra Agrobank		0,00%	1	0,40%
Proyectos Colaborativos Ministerio Ciencia e Innovación	Retos Colaboración 2019		0,00%	3	1,20%
Proyectos Comunidad de Madrid	CM	1.468.537,11 €	6,50%	34	13,55%
Proyectos Fundaciones/Entidades sin ánimo de lucro	Fundaciones Pub y Priv		0,00%	20	7,97%
Proyectos Jóvenes Doctores CM-UCM	CM	1.076.991,31 €	4,76%	28	11,16%
Proyectos Ministerio Ciencia e Innovación	MICINN	11.630.956,52 €	51,45%	132	52,59%
Proyectos M ^º Defensa	MINISTERIO DE DEFENSA	11.450,00 €	0,05%	2	0,80%

Proyectos VARIOS	OTROS MINISTERIOS/ CC.AA.	850.083,90 €	3,76%	13	5,18%
TWCF0503 22980 11-2003/20	Templeton World Charity Foundation (TWCF)	107.290,87 €	0,47%	1	0,40%
United State Air Force - Air Force Research Laboratory projects	United States Air Force Research Laboratory (USAF)	84.791,82 €	0,38%	1	0,40%
TOTALES:		22.607.301,76 €	100%	251	100%

Proyectos por área

Área	Cuantía	Cuantía (%)	Concesiones	Concesiones (%)
Artes y Humanidades		0,00%	7	2,79%
Ciencias		0,00%	3	1,20%
Ciencias de la Salud	7.149.213,99 €	31,62%	55	21,91%
Ciencias Experimentales	6.541.699,75 €	28,94%	71	28,29%
Ciencias Sociales	2.491.669,01 €	11,02%	53	21,12%
Ciencias Sociales y Jurídicas		0,00%	3	1,20%
Humanidades	1.404.490,01 €	6,21%	45	17,93%
Ingeniería y Arquitectura		0,00%	3	1,20%
Institutos Universitarios	606.629,00 €	2,68%	10	3,98%
N/A	4.413.600,00 €	19,52%	1	0,40%
TOTALES:	22.607.301,76 €	100%	251	100%

PROYECTOS POR ÁREAS

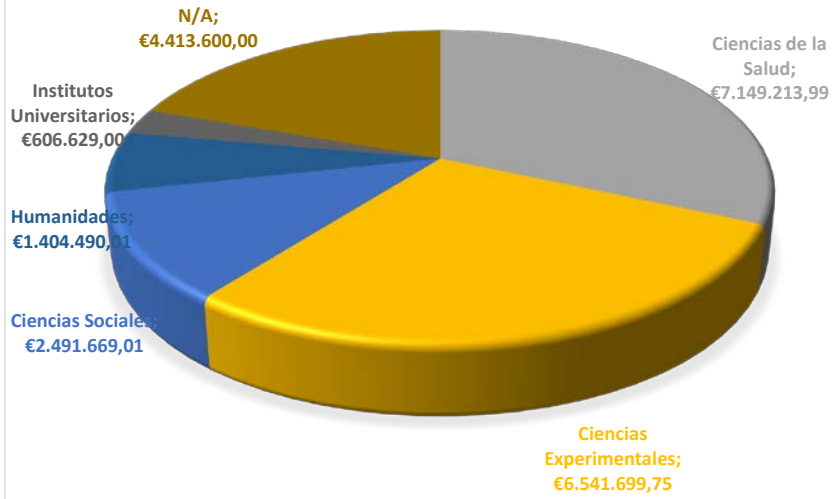

PROYECTOS POR ÁREA (CONCESIONES)

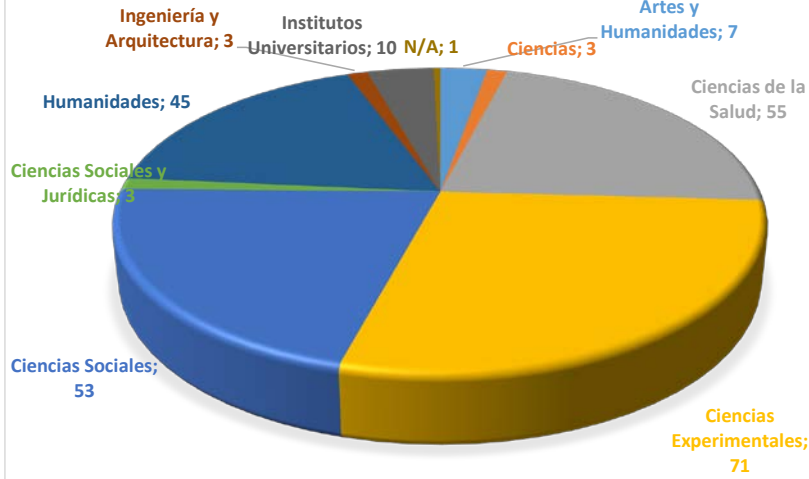

Proyectos por Centro

Centro	Cuantía	Cuantía (%)	Concesiones	Concesiones (%)
Facultad de Bellas Artes	96.660,00 €	0,43%	4	1,59%
Facultad de Ciencias Biológicas	690.338,85 €	3,05%	12	4,78%
Facultad de Ciencias de la Documentación	45.980,00 €	0,20%	1	0,40%
Facultad de Ciencias de la Información	278.875,50 €	1,23%	9	3,59%
Facultad de Ciencias Económicas y Empresariales	133.101,92 €	0,59%	8	3,19%
Facultad de Ciencias Físicas	2.980.400,63 €	13,18%	32	12,75%
Facultad de Ciencias Geológicas	65.900,00 €	0,29%	3	1,20%
Facultad de Ciencias Matemáticas	152.460,00 €	0,67%	4	1,59%
Facultad de Ciencias Políticas y Sociología	528.829,06 €	2,34%	15	5,98%
Facultad de Ciencias Químicas	2.271.156,48 €	10,05%	19	7,57%
Facultad de Comercio y Turismo	43.000,00 €	0,19%	1	0,40%
Facultad de Derecho	555.743,75 €	2,46%	10	3,98%
Facultad de Educación	6.000,00 €	0,03%	1	0,40%
Facultad de Enfermería, Fisioterapia y Podología	9.842,74 €	0,04%	1	0,40%
Facultad de Farmacia	2.067.232,48 €	9,14%	14	5,58%
Facultad de Filología	534.990,56 €	2,37%	23	9,16%
Facultad de Filosofía	128.484,57 €	0,57%	5	1,99%
Facultad de Geografía e Historia	689.034,88 €	3,05%	21	8,37%
Facultad de Informática	488.734,66 €	2,16%	8	3,19%
Facultad de Medicina	1.305.456,00 €	5,77%	15	5,98%
Facultad de Óptica y Optometría	326.230,00 €	1,44%	3	1,20%
Facultad de Psicología	898.458,78 €	3,97%	11	4,38%
Facultad de Veterinaria	3.205.340,90 €	14,18%	19	7,57%
Institutos Universitarios	606.629,00 €	2,68%	10	3,98%
Vicerrectorado de Investigación	4.413.600,00 €	19,52%	1	0,40%
VISAVET	84.821,00 €	0,38%	1	0,40%
TOTALES	22.607.301,76 €	100%	251	100,00%

RECURSOS HUMANOS

Por convocatoria y origen de fondos

Tipo	Convocatoria	Origen Fondos	Cuantía	Cuantía (%)	Solicitudes	Solicitudes (%)
Ayudas Predoc de Investigación	Contratos Prácticas (FPI) MICIN	MICINN	89.200,00 €	0,39%	1	0,41%
Ayudas Predoc de Investigación	Contratos Prácticas (FPU) MEC	MEC	4.267.881,00 €	18,62%	50	20,58%
Ayudas Predoc de Investigación	Contratos Prácticas (FPI) MEC	MICINN	3.064.800,00 €	13,37%	35	14,40%
Ayudas Predoc de Investigación	Contratos Prácticas (FPI) MICIN	MICINN	178.400,00 €	0,78%	2	0,82%
Ayudas Predoc de Investigación	Contratos Prácticas Predoctorales CAM	CAM	25.000,00 €	0,11%	1	0,41%
Ayudas Predoc de Investigación	Contratos Prácticas Predoctorales UCM	UCM	6.529.113,14 €	28,49%	71	29,22%
Ayudas Predoc de Investigación	Contratos Prácticas Predoctorales Varios	Varios	23.700,00 €	0,10%	1	0,41%
Ayudas Predoc de Investigación	Contratos Prácticas Predoctorales Varios	Varios-FIS	- €	0,00%	1	0,41%
Ayudas Predoc de Investigación	Contratos Predoctorales (FPI) MEC	MEC	87.000,00 €	0,38%	1	0,41%
Ayudas Predoc de Investigación	Contratos Predoctorales (FPI) MEC	MICINN	178.400,00 €	0,78%	2	0,82%
Ayudas Predoc de Investigación	Contratos Predoctorales Otros organismos	Gobierno Vasco	20.838,00 €	0,09%	1	0,41%
Becas de Investigación	Contratos Predoctorales (FPI) MEC	MEC		0,00%		0,00%
Becas de Investigación	Contratos Predoctorales (FPU) MEC	MEC		0,00%	0	0,00%
Contratos de Investigación	Contratos Beatriz Galindo	MEC	720.000,00 €	3,14%	2	0,82%

Contratos de Investigación	Contratos Perfeccionamiento de Doctores del FIS	FIS		0,00%		0,00%
Contratos de Investigación	Contratos Personal Investigador de Apoyo de la CM	CM		0,00%		0,00%
Contratos de Investigación	Contratos Personal Investigador de Apoyo de la CM Ayudante	CM	405.000,00 €	1,77%	9	3,70%
Contratos de Investigación	Contratos Personal Investigador de Apoyo de la CM Técnico	CM	38.000,00 €	0,17%	2	0,82%
Contratos de Investigación	Contratos Personal Investigador de Apoyo de la CM AI	CM	180.000,00 €	0,79%	4	1,65%
Contratos de Investigación	Contratos Personal Investigador de Apoyo de la CM Ayudante	CM	45.000,00 €	0,20%	1	0,41%
Contratos de Investigación	Contratos Personal Investigador de Apoyo de la CM Ayudante Investigación	CM	90.000,00 €	0,39%	2	0,82%
Contratos de Investigación	Contratos Personal Investigador de Apoyo de la CM Postdoctoral	CM	35.000,00 €	0,15%	1	0,41%
Contratos de Investigación	Contratos Personal Investigador de Apoyo de la CM PREDOCTORAL	CM	725.000,00 €	3,16%	29	11,93%
Contratos de Investigación	Contratos Personal Investigador de Apoyo de la CM TÉCNICO	CM	190.000,00 €	0,83%	5	2,06%
Contratos de Investigación	Contratos Personal Investigador de Apoyo de la CM Postdoctoral	CM	105.000,00 €	0,46%	3	1,23%

Contratos de Investigación	Contratos Personal Investigador de Apoyo MINECO	MICINN	42.659,70 €	0,19%	1	0,41%
Contratos de Investigación	Contratos Postdoctorales Otros organismos	AECC	100.000,00 €	0,44%	1	0,41%
Contratos de Investigación	Contratos Postdoctorales UCM	UCM	232.188,18 €	1,01%	7	2,88%
Contratos de Investigación	Contratos Prácticas Predoctorales FPI	MICIN	89.200,00 €	0,39%	1	0,41%
Contratos de Investigación	Contratos Prácticas Predoctorales UCM	UCM	275.878,02 €	1,20%	3	1,23%
Proyectos	H2020-MSCA-COFUND-2018	U.E.	4.413.600,00 €	19%	1	0,41%
Proyectos	H2020-MSCA-IF-2017	U.E.	85.060,80 €	0%	1	0,41%
Proyectos	H2020-MSCA-IF-2018	U.E.	172.932,48 €	1%	1	0,41%
Proyectos	H2020-MSCA-IF-2019	U.E.	160.932,48 €	1%	1	0,41%
Proyectos	H2020-MSCA-IF-2019	U.E.	172.932,48 €	1%	1	0,41%
Proyectos	H2020-MSCA-IF-2019	U.E.	172.932,48 €	1%	1	0,41%
TOTAL:			22.915.648,76 €	100%	243	100%

Recursos Humanos por área

Área	Cuantía	Cuantía (%)	Concesiones	Concesiones (%)
Centros de Asistencia a la Investigación	114.000,00 €	0,62%	3	1,27%
Ciencias de la Salud	3.073.955,00 €	16,61%	45	18,99%
Ciencias Experimentales	7.005.105,66 €	37,86%	95	40,08%
Ciencias Sociales	3.695.761,30 €	19,97%	38	16,03%
Escuelas Universitarias	91.959,34 €	0,50%	1	0,42%
Humanidades	4.174.909,84 €	22,56%	51	21,52%
Institutos Universitarios	346.357,62 €	1,87%	4	1,69%
TOTALES:	18.502.048,76 €	100%	237	100%

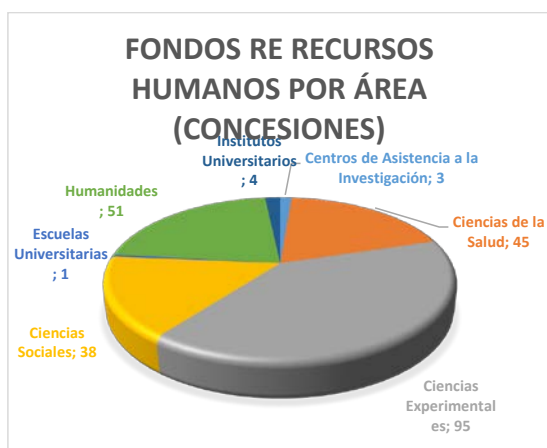

Recursos Humanos por centros

Centro	Cuántía	Cuántía (%)	Concesiones	Concesiones (%)
Centros de Asistencia a la Investigación	114.000,00 €	0,64%	3	1,29%
Escuela de Relaciones Laborales		0,00%		0,00%
Facultad de Bellas Artes	273.118,68 €	1,54%	3	1,29%
Facultad de Ciencias Biológicas	961.856,04 €	5,42%	16	6,90%
Facultad de Ciencias de la Información	354.633,92 €	2,00%	4	1,72%
Facultad de Ciencias Económicas y Empresariales	275.878,02 €	1,56%	3	1,29%
Facultad de Ciencias Físicas	2.198.254,90 €	12,39%	26	11,21%
Facultad de Ciencias Geológicas	302.446,04 €	1,71%	4	1,72%
Facultad de Ciencias Matemáticas	737.790,60 €	4,16%	8	3,45%
Facultad de Ciencias Políticas y Sociología	898.552,60 €	5,07%	5	2,16%
Facultad de Ciencias Químicas	1.985.802,04 €	11,20%	28	12,07%
Facultad de Derecho	356.276,30 €	2,01%	4	1,72%
Facultad de Educación	354.633,92 €	2,00%	4	1,72%
Facultad de Enfermería, Fisioterapia y Podología	183.918,68 €	1,04%	2	0,86%
Facultad de Estudios Estadísticos	91.959,34 €	0,52%	1	0,43%
Facultad de Farmacia	762.168,12 €	4,30%	11	4,74%
Facultad de Filología	1.143.680,18 €	6,45%	15	6,47%
Facultad de Filosofía	618.950,88 €	3,49%	7	3,02%

Facultad de Geografía e Historia	2.057.644,86 €	11,60%	24	10,34%
Facultad de Informática	365.878,02 €	2,06%	5	2,16%
Facultad de Medicina	1.125.227,18 €	6,34%	15	6,47%
Facultad de Odontología	183.918,68 €	1,04%	2	0,86%
Facultad de Óptica y Optometría	453.078,02 €	2,55%	7	3,02%
Facultad de Psicología	1.537.301,78 €	8,67%	17	7,33%
Facultad de Veterinaria	708.722,34 €	4,00%	10	4,31%
Institutos Universitarios	346.357,62 €	1,95%	4	1,72%
VISAVET	110.000,00 €	0,62%	4	1,72%
TOTALES:	18.502.048,76 €	104%	232	100%

FONDOS DE RECURSOS HUMANOS (CONCESIONES)

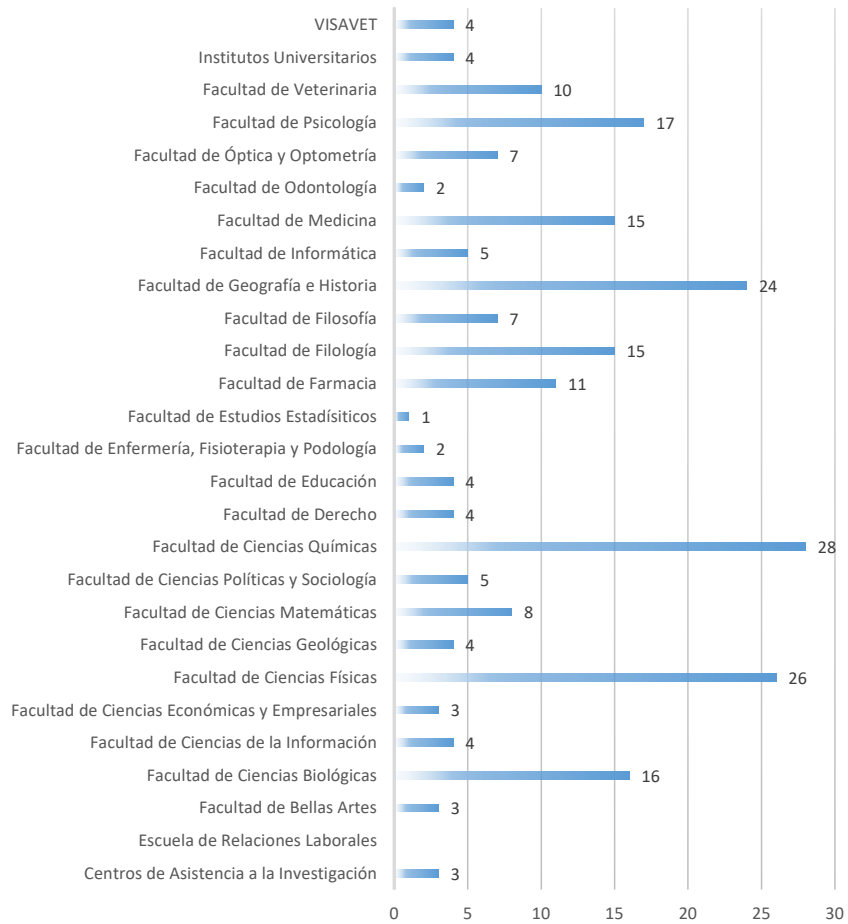

FONDOS DE RECURSOS HUMANOS

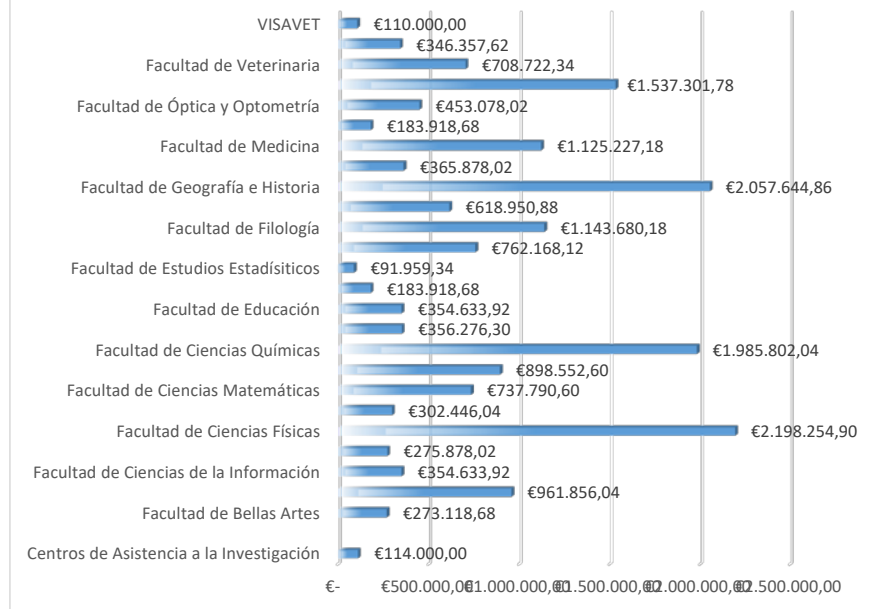

Subvenciones de personal

GRUPO PERSONAL	ÁREA DE PERSONAL	TIPO	IMPORTE ANUAL	DURACIÓN (AÑOS)	TOTAL CONTRATO
Pers.Inv.Contr.Pred.	Ayuda Predoct. UCM		VARIABLE CON EPIF	4	91.959,34 €
	Ayuda FPI del MICINN		21.750,00 €	4	87.000,00 €
	Ayuda FPU del MEC		VARIABLE CON EPIF	4	85.357,62 €
	Ayudas de otros org.		VARIABLE	1 PRORROGA HASTA 4	
PDI Laboral	N4 (Dur. Det. Investig.)	Ramón y Cajal	33.720,00 €	5	168.600,00 €
	N4 (Dur. Det. Investig.)	Juan de la Cierva Formación	25.000,00 €	2	50.000,00 €
	N4 (Dur. Det. Investig.)	Juan de la Cierva Incorporación	29.000,00 €	3	87.000,00 €
	N4 (Dur. Det. Investig.)	Atracción Talento CAM Modalidad 1	55.000,00 €	4	220.000,00 €
	N4 (Dur. Det. Investig.)	Atracción Talento CAM Modalidad 2	40.000,00 €	4	160.000,00 €
	N4 (Dur. Det. Investig.)	Periodo de Orientación Postdoctoral UCM	33.169,74 €	1	33.169,74 €
	N4 (Dur. Det. Investig.)	Beatriz Galindo	90.000,00 €	4	360.000,00 €

PAS Laboral	QE (Promoción Empleo Jov)	Predocctoral	25.000,00 €	1	25.000,00 €
		Posdoctoral	35.000,00 €	1	35.000,00 €
		Ayudante de investigación	22.500,00 €	2	45.000,00 €
		Técnico	19.000,00 €	2	38.000,00 €

429.139,74 €

1.486.086,70 €

* El importe estará contemplado en los proyectos europeos

TABLA RESUMEN INVESTIGACIÓN:

Tipo	Convocatoria	Origen Fondos	Cuantía	Concesiones
Acciones Complementarias	Estancias Breves FPU	UCM	3.448,00 €	1
	Estancias Breves MCYT	MEC	30.004,10 €	8
	Estancias Breves MEC	MEC	11.714,00 €	3
	Estancias Breves UCM	UCM	36.644,00 €	14
	Grupos de Investigación UCM	UCM	867.000,00 €	522
	Redes de Investigación	MICINN	56.000,00 €	3
Total Acciones Complementarias:			1.004.810,10 €	551
Acciones Especiales	Acciones Especiales Complutense	UCM	644.464,55 €	181
	Organización Congresos UCM	UCM	85.850,99 €	49
Total Acciones Especiales:			730.315,54 €	230
Actividades y Postgrados	Actividades y Seminarios MUJER	MINISTERIO DE IGUALDAD	85.227,12 €	7
	Total Actividades y Postgrados:			85.227,12 €
Artículo 83	Artículo 83	EMP./AAPP/Pers Físicas		487
	Total Artículo 83:			487
Ayudas Predoc de Investigación	Becas Predocctorales (FPI) MEC	MICINN	178.400,00 €	2
	Contratos Prácticas (FPI) MICIN	MICINN	89.200,00 €	1
	Contratos Prácticas (FPU) MEC	MEC	4.267.881,00 €	48
	Contratos Prácticas (FPI) MEC	MICINN	3.064.800,00 €	35
	Contratos Prácticas (FPI) MICIN	MICINN	178.400,00 €	2
	Contratos Prácticas Predocctorales CAM	CAM	25.000,00 €	1
	Contratos Prácticas Predocctorales UCM	UCM	6.529.113,14 €	70
	Contratos Prácticas Predocctorales Varios	Varios	23.700,00 €	1
	Contratos Prácticas Predocctorales Varios	Varios-FIS	- €	

	Contratos Predoctorales (FPI) MEC	MEC	87.000,00 €	1
	Contratos Predoctorales (FPI) MEC	MICINN	178.400,00 €	2
	Contratos Predoctorales Otros organismos	Gobierno Vasco	20.838,00 €	1
	Total Ayudas Poredoc de Investigación:		14.642.732,14 €	164
Becas de Investigación	Becas Predoctorales (FPI) MEC	MEC		
	Becas Predoctorales (FPI) MEC	MICINN	174.000,00 €	2
	Becas Predoctorales (FPU) MEC	MEC		
	Becas Predoctorales UCM	UCM		
	Contratos Predoctorales (FPI) MEC	MEC		
	Contratos Predoctorales (FPU) MEC	MEC		
	Total Becas de Investigación: €		174.000,00	2
Contratos de Investigación	Contratos Beatriz Galindo	MEC	720.000,00 €	2
	Contratos Perfeccionamiento de Doctores del FIS	FIS		
	Contratos Personal Investigador de Apoyo de la CM	CM		
	Contratos Personal Investigador de Apoyo de la CM Ayudante	CM	405.000,00 €	9
	Contratos Personal Investigador de Apoyo de la CM Técnico	CM	38.000,00 €	2
	Contratos Personal Investigador de Apoyo de la CM AI	CM	180.000,00 €	4
	Contratos Personal Investigador de Apoyo de la CM Ayudante	CM	45.000,00 €	1
	Contratos Personal Investigador de Apoyo de la CM Ayudante Investigacion	CM	90.000,00 €	2
	Contratos Personal Investigador de Apoyo de la CM Postdoctoral	CM	35.000,00 €	1
	Contratos Personal Investigador de Apoyo de la CM PREDOCTORAL	CM	725.000,00 €	28
	Contratos Personal Investigador de Apoyo de la CM TÉCNICO	CM	190.000,00 €	5
	Contratos Personal Investigador de Apoyo de la CMPostdoctoral	CM	105.000,00 €	3

	Contratos Personal Investigador de Apoyo MINECO	MICINN	42.659,70 €	1
	Contratos Postdoctorales Otros organismos	AECC	100.000,00 €	1
	Contratos Postdoctorales UCM	UCM	232.188,18 €	7
	Contratos Prácticas Predoctorales FPI	MICIN	89.200,00 €	1
	Contratos Prácticas Predoctorales UCM	UCM	275.878,02 €	3
	Personal Técnico de Apoyo CM	CM	76.000,00 €	2
	Personal Técnico de Apoyo MEC	MEC		
	Personal Técnico de Apoyo MEC	UCM		
	Personal Técnico de Apoyo MICIN	MEC	246.330,00 €	5
	Personal Técnico de Apoyo MICINN	MICINN	70.595,85 €	2
	Programa "Juan de la Cierva Incorporación"	MICINN	87.000,00 €	1
	Programa "Juan de la Cierva" FORMACION	MICINN	200.000,00 €	4
	Programa "Juan de la Cierva" Incorporación	MICINN	87.000,00 €	1
	Programa "Juan de la Cierva"Formación	MICINN	300.000,00 €	6
	Programa "Juan de la Cierva"INCORPORACION	MICINN	261.000,00 €	3
	Programa "Juan de la Cierva"Incorporación	MICINN	87.000,00 €	1
	Programa "Ramón y Cajal"	MICINN	674.400,00 €	4
	Programa "Ramón y Cajal"	UCM		
	Programa Ramón y Cajal	MICINN	1.011.600,00 €	6
	Programa Talentos modalidad 1	CM	1.980.000,00 €	9
Programa Talentos modalidad 2	CM	1.920.000,00 €	12	
Total Contratos de Investigación:			10.273.851,75 €	126
Cooperación Internacional	Estancias de profesores e investigadores senior en centros extranjeros	MEC	20.448,82 €	2
	Programa "José Castillejo"	MEC	24.868,00 €	2
	Total Cooperación Internacional:			45.316,82 €
FEI	FEI-EU-19	UCM	132.769,48 €	3
	FEI-EU-20	UCM	574.770,06 €	10
	Total FEI:			707.539,54 €
Proyectos	10.310, Agriculture and Food Research Initiative	United States Department of Agriculture (USDA)	177.431,08 €	1
	Flash Grant	Shuttleworth Foundation (SF)	4.381,66 €	1

FQXi	Foundational Questions Institute Fund (FQXi)	114.630,71 €	1
H2020-FETOPEN-2018-2019-2020-01	U.E.	369.433,75 €	1
H2020-LC-BAT-2020-3	U.E.	348.812,50 €	1
H2020-LC-CLA-2018-2019-2020	U.E.	286.518,75 €	1
H2020-MSCA-COFUND-2018	U.E.	4.413.600,00 €	1
H2020-MSCA-IF-2017	U.E.	85.060,80 €	1
H2020-MSCA-IF-2018	U.E.	172.932,48 €	1
H2020-MSCA-IF-2019	U.E.	506.797,44 €	3
H2020-SC1-BHC-01-2019	U.E.	178.408,50 €	1
H2020-SC6-TRANSFORMATIONS-2019	U.E.	202.625,00 €	1
H2020-SFS-2019-1	U.E.	511.250,00 €	1
Insight Development Grants	Social Sciences and Humanities Research Council (SSHRC)	5.317,56 €	1
Proyectos Colaborativos	III Conv. Ayudas Cátedra Agrobank		1
Proyectos Colaborativos Ministerio Ciencia e Innovación	Retos Colaboración 2019		3
Proyectos Comunidad de Madrid	CM	1.468.537,11 €	34
Proyectos Fundaciones/Entidades sin ánimo de lucro	Fundaciones Pub y Priv		20
Proyectos Jóvenes Doctores CM-UCM	CM	1.076.991,31 €	28
Proyectos Ministerio Ciencia e Innovación	MICINN	11.630.956,52 €	132
Proyectos Mº Defensa	MINISTERIO DE DEFENSA	11.450,00 €	2
Proyectos VARIOS	OTROS MINISTERIOS/ CC.AA.	850.083,90 €	13
TWCF0503 22980 11-2003/20	Templeton World Charity Foundation (TWCF)	107.290,87 €	1
United State Air Force - Air Force Research Laboratory projects	United States Air Force Research Laboratory (USAF)	84.791,82 €	1
Total Proyectos:		22.607.301,76 €	251
TOTALES:		50.271.049,77 €	1.835

DOCTORADOS INDUSTRIALES

FACULTAD	ANUALIDAD 1	ANUALIDAD 2	ANUALIDAD 3	TOTAL
QUIMICAS	30.000,00 €	30.000,00 €	30.000,00 €	90.000,00 €
QUIMICAS	29.924,77 €	29.897,23 €	29.897,23 €	89.719,23 €
MEDICINA	29.925,00 €	29.925,00 €	29.925,00 €	89.775,00 €
BIOLOGICAS	27.000,00 €	26.500,00 €	30.000,00 €	83.500,00 €
FISICAS	24.390,00 €	22.390,00 €	17.390,00 €	64.170,00 €
QUIMICAS	27.119,62 €	29.897,23 €	29.897,23 €	86.914,08 €
QUIMICAS	27.500,00 €	30.000,00 €	30.000,00 €	87.500,00 €
TRABAJO SOCIAL	29.979,53 €	29.979,53 €	29.979,53 €	89.938,59 €
FARMACIA	29.450,00 €	29.950,00 €	29.950,00 €	89.350,00 €
QUIMICAS	17.500,00 €	17.500,00 €	17.500,00 €	52.500,00 €
MEDICINA	30.000,00 €	30.000,00 €	30.000,00 €	90.000,00 €
MEDICINA	30.000,00 €	30.000,00 €	30.000,00 €	90.000,00 €
INFORMATICA	15.000,00 €	12.888,17 €	29.500,00 €	57.388,17 €
TOTALES:	347.788,92 €	348.927,16 €	364.038,99 €	1.060.755,07 €



TALENTOS

FACULTAD	AÑO 1	AÑO 2	AÑO 3	AÑO 4	TOTAL
FISICAS	39.000,00 €	56.750,00 €	48.500,00 €	35.000,00 €	179.250,00 €
FARMACIA	41.500,00 €	17.500,00 €	85.455,84 €	50.500,00 €	194.955,84 €
FILOLOGIA	28.372,00 €	17.922,00 €	18.422,00 €	18.160,10 €	82.876,10 €
FILOLOGIA	19.000,00 €	34.000,00 €	30.362,54 €	22.000,00 €	105.362,54 €
CCAS INFORMACION	20.374,00 €	36.555,04 €	23.700,00 €	27.446,78 €	108.075,82 €
FISICAS	17.500,00 €	53.000,00 €	55.250,00 €	53.250,00 €	179.000,00 €
MEDICINA	41.000,00 €	38.000,00 €	44.000,00 €	53.000,00 €	176.000,00 €
POLÍTICAS	10.500,00 €	11.500,00 €	9.600,00 €	6.000,00 €	37.600,00 €
VETERINARIA	41.500,00 €	46.000,00 €	51.700,00 €	56.000,00 €	195.200,00 €
TOTALES:	258.746,00 €	311.227,04 €	366.990,38 €	321.356,88 €	1.258.320,30 €



CONVENIOS

Durante el año académico 2020 – 21, se han tramitado en el Servicio de Apoyo a la Investigación un total de 89 expedientes formados por propuestas de Convenios, Protocolos Generales de Actuación y Acuerdos con las entidades que se relacionan en el cuadro adjunto. Con alguna de estas entidades se han tramitado o se han firmado más de un documento de colaboración.

De los 89 expedientes generados, han sido revisados e informados 69 propuestas en coordinación con los Servicios del Vicerrectorado de Investigación y Transferencia, así como con otros Servicios y Vicerrectorados de nuestra Universidad. De esta misma cantidad total de expedientes, 13 han sido gestionados y firmados en el Vicerrectorado de Investigación y Transferencia y 6 se han firmado en otros Vicerrectorados. Así mismo, se ha coordinado una firma protocolaria por parte del Rector.

Entidades
Asociación Española de Meteorología (AEMET)
Sociedad Española de Matemáticas (SEMA)
Comité Español de Matemáticas
Fundación Vasca de Innovación e Investigación Sanitarias
Consejo Superior de Investigaciones Científicas (CSIC)
Fundación Investigación Biomédica Gregorio Marañón / Fundación Jiménez Díaz
Banco Santander
Universidad Carlos III de Madrid / Fundación para la Investigación Biomédica del Hospital Gregorio Marañón
Universidad Francisco de Vitoria
Universidad Autónoma de Barcelona
Universidad de Sevilla
Universidad Politécnica de Valencia
Universidad Rovira i Virgil
Coopervision
Fundación Científica de la Asociación Española contra el cáncer
Junta de Extremadura
Consejo Superior de Investigaciones Científicas MP el Centro Astronómico Hispano Alemán
Fundación IMDEA Nanociencia
Fundación Menéndez Pidal
Amazon AWS
Real Academia Española
Instituto de Salud Carlos III
Instituto de Investigación Biomédica de Málaga IBIMA
Universidad de la Rioja (UNIR) / Fundación DIALNET
Fundación ACE Institut Catalá de Neurociencies Aplicades
Instituto de Ingenieros Eléctricos y Electrónicos
Fundación Instituto de Investigación Sanitaria fundación Jiménez Díaz
Fundación ACS
Universidad de La Laguna
Instituto Nacional de Investigación y Tecnología (INIA) Centro de Sanidad Animal (CISA)
Naicons SRL
Know Center
Ministerio de Ciencia e Innovación / FECYT / Instituto Español de Oceanografía
Centro de Investigaciones Energéticas, Medioambientales y Tecnológicas (CIEMAT)
Asociación Española de Normalización y Certificación (AENOR) / Conferencia de Rectores de las Universidades Españolas (CRUE)
INFFE Ingeniería
INDIBA SAU
IMDEA Energía
Instituto Tecnológico Agrario de Castilla y León (ITACyL) / Universidad de Burgos
Universidad Carlos III de Madrid
Instituto Nacional de Artes Escénicas y de la Música (INAEM)
Universidad de Bergen
Consortio Centro de Investigación Biomédica en Red (CIBERSAM)

Entidades
Universidad de Oviedo / Universidad Autónoma de Barcelona / Universidad de Santiago de Compostela / Universidad de Castilla La Mancha / Universidad de Sevilla / Universidad Autónoma de Madrid / Universidad del País Vasco / Universidad de Alicante / Universitat Jaume I / Universidad de Zaragoza / CSIC
Fundación Vasca de Innovación e Investigación Sanitarias / Asociación Instituto de Investigación Sanitaria Bioaraba
Glaxosmithkline GSK
Fundación Hergar
Patrimonio Nacional
Universidad de Michigan
Gobierno Foral de Navarra
Consortio Centro de Investigación Biomédica en Red, M.P.
CSIC / Museo Picasso de Málaga
Centro Nacional de Energías Renovables (CENER) / Universidad de Zaragoza / CSIC / Universidad San Pablo CEU
The Conversation España
Centro de Investigaciones Energéticas, Medioambientales y Tecnológicas (CIEMAT)
Fundación Botín
Entidad Nacional de Acreditación (ENAC)
Universidad Politécnica de Madrid
Instituto Nacional de Estadística
Exina SL
Unión Profesional
Universidad de Valladolid
Documento Consortium Agreement MOSAIC
Campofrío
Consortio Centro de Láseres Pulsados CLPU Láser
Universidad de Zaragoza / KAUDAL
Centro Nacional de Investigaciones Cardiovasculares Carlos III (CNIC)
Sociedad Española de Bioquímica y Biología Molecular (SEBMM)
CSIC / Universidad Autónoma de Madrid / Universidad Carlos III de Madrid
Fundación IMDEA Nanociencia
IMDEA ALIMENTACIÓN
IMDEA SOFTWARE
4Q electronics, SL
Fundación Ortega y Gasset - Gregorio Marañón
Sedecal Molecular Imaging SLU
Fundación Científica de la Asociación Española Contra el Cáncer
Instituto de Investigación Sanitaria Gregorio Marañón
Instituto de Investigación Sanitaria Ramón y Cajal (IRYCIS)
Sociedad Española de Matemáticas (SEMA)
Fundación San Juan de Dios
Entidad Nacional de Acreditación (ENAC)
Universidad de Tours / Universidad de Calabria/ Universidad de Sevilla
Centro Nacional de Biotecnología (CNB) / CSIC
REPSOL Exploración SA
Universidad de Coimbra

Entidades
Universidad de Aix- Marsella / Centre National de la Recherche Scientifique

PATENTES

En relación con las actividades de la sección de Patentes y Marcas de la OTRI, durante el año 2020 se han realizado las siguientes gestiones:

- Patentes Solicitadas: 23
- Patentes Concedidas: 8
- Patentes Internacionales Solicitadas: 1
- Modelos de Utilidad Solicitados: 6
- Modelos de Utilidad Concedidos: 4
- Marcas Solicitadas: 6
- Marcas Concedidas: 6
- Propiedad intelectual: 3
- Licencias: 0
- Cesiones: 0
- Ingresos por licencias: 15.693,70€
- Ingresos por cesiones: 0
- Acuerdos de confidencialidad: 8
- Acuerdos transferencia de material: 21

DIVULGACIÓN CIENTÍFICA

Durante el año 2020, las actividades de divulgación científica desarrolladas por la Unidad de Cultura Científica de la OTRI fueron:

- [Elaboración de textos](#) de información y comunicación científica para enviar a medios de comunicación: noticias científicas (de todas las disciplinas) a partir de artículos publicados en revistas de alto impacto, reportajes, entrevistas y textos de opinión. El número de piezas publicadas durante 2020 ha sido de **180 textos elaborados**.
- [Cobertura especial COVID-19](#). Desde las primeras informaciones en las que empezamos a escuchar la existencia de un “coronavirus” en el continente asiático en enero de 2020, en la UCC+i hemos dado prioridad informativa a la pandemia de COVID-19 para ofrecer conocimiento científico acerca del desarrollo de la enfermedad y sus consecuencias. En total, hemos publicado 50 piezas informativas (noticias sobre resultados de investigación, entrevistas, reportajes y artículos de opinión) sobre este tema en colaboración con 21 Facultades de la UCM, relacionándolo con prácticamente todas las áreas del conocimiento (desde la psicología hasta la biología, pasando por derecho, economía, veterinaria, medicina o sociología) con el objetivo de demostrar la importancia de una información científica contada por expertos y expertas de la Universidad. La mayoría de estos temas han sido publicados por otros medios de comunicación, que han solicitado más tarde a nuestros investigadores como fuentes de información.
- [Envío de boletines informativos semanales](#). Desde marzo de 2020, tras la declaración del estado de alarma por la COVID-19 y la implantación del teletrabajo en la universidad, en la UCC+i decidimos abrir un nuevo canal de comunicación con nuestra comunidad universitaria para que recibieran de forma sencilla las publicaciones que íbamos realizando (informaciones científicas, novedades, convocatorias, programación de eventos de divulgación organizados por la Unidad). Semanalmente se envía, a través de una lista de distribución por correo electrónico del Servicio de Investigación de la UCM, el boletín informativo “Divulgación Científica UCM”.

- [Semana de la Ciencia](#): 2-15 noviembre 2020. , la pandemia de COVID-19 obligó a adaptar algunas actividades de este evento, que hasta entonces había sido presencial prácticamente en su totalidad. Muchas actividades no pudieron adaptarse al formato online, por lo que no pudieron realizarse en esta edición. Pese a todo ello, la UCM presentó un cartel de 215 actividades, muchas de ellas en nuevos formatos (hackathon, encuentros online con investigadores o visitas virtuales).
- [Noche Europea de los Investigadores y las Investigadoras](#): Este año retrasada su celebración hasta el 27 de noviembre de 2020 a consecuencia de las medidas sanitarias. Se organizaron 6 actividades (una gymkhana presencial, otra virtual, tres talleres online y una videoconferencia) centradas en el Año Internacional de la Sanidad Vegetal con la Facultad de Ciencias Biológicas como organizadora.
- [IX Concurso de Divulgación Científica UCM](#). En febrero de 2020 se anunció la convocatoria de este concurso. Se recibieron 80 trabajos entre las 5 modalidades a concurso. El confinamiento del país entre marzo y mayo retrasó su resolución a junio, contando con un total de 15 ganadores en las 5 categorías (noticia, artículo de opinión, fotografía, vídeo y YouTuber).
- [V edición de los V Premio de Transferencia de Tecnología y Conocimiento](#). Resueltos en septiembre de 2020, otorgaron el reconocimiento a la labor de 9 grupos de investigación en sus campos de trabajo en las áreas de Ciencias Biomédicas y de la Salud, Ciencias Experimentales e Ingenierías y Ciencias Sociales y Humanidades.
- [Elaboración de la guía “La comunidad científica ante el uso de la imagen en comunicación”](#). Esta nueva publicación de la UCC+i de marzo de 2020 surge como una continuación de la colección Guías de Actuación para la Divulgación de la Ciencia. Como manual breve, pretende servir de apoyo a los miembros de la comunidad científica para el uso de la imagen (estática o en movimiento) en ciencia. De fácil lectura, la guía incluye capítulos dedicados a la fotografía, a la infografía, el dibujo, el vídeo, el documental o YouTube.
- Organización del encuentro entre periodistas y científicos UCM [“La ciencia es portada, ¿y ahora qué?”](#) Cuatro periodistas (Adeline Marcos, Agencia Sinc; Manuel Seara, RTVE, Luis Felipe Torrente, The Conversation y Javier Gregori, Cadena Ser) y cuatro investigadores e investigadoras de la UCM (José Manuel Bautista, Mayte Villalba, Esperanza Gómez-Lucía y José Ángel Morales) en un debate sobre información científica, cobertura de la pandemia de COVID-19 en los medios y el papel de los científicos en la comunicación de resultados. El encuentro tuvo lugar en la Facultad de Medicina de la UCM en octubre de 2020 y fue retransmitido por streaming para el público.
- **Renovación de nuestras cuentas en redes sociales**. En septiembre de 2020 se incorporó una periodista Community Manager a la UCC+i y desde ese mes se ha impulsado el uso de nuestras redes sociales en el trabajo de difusión de nuestras actividades de divulgación científica. Uno de los cambios más significativos fue el de la unificación de los nombres de las cuentas para ir creando una identidad, una marca más reconocible. Ahora, el usuario de [Twitter](#) e [Instagram](#) es el mismo (@ucc_complutense) y el de [Facebook](#) y [LinkedIn](#) (Cultura Científica UCM).
- [Sección de la A a la Z\(iencia\) y promoción de nuestro canal de Youtube](#). La sección audiovisual que comenzamos en 2019 ha ido añadiendo nuevos contenidos. Desde la incorporación de la Community Manager, se ha potenciado nuestro canal de YouTube añadiendo a muchas noticias un vídeo de los investigadores explicando los principales resultados.