

# **INFORME DE LAS ENCUESTAS DE SATISFACCIÓN A ESTUDIANTES DE GRADO Y MÁSTER**

**PERIODO ACADÉMICO:** CURSO/S: 2024-25

**CENTRO:** CENTRO: FACULTAD DE FILOLOGÍA

**TITULACIONES:** TITULACIÓN: GRADO EN ESTUDIOS INGLESES

Fecha de generación:

# Grado-Máster Estudiantes: Características de de la muestra I

**Población N**

711

**% Participación**

19,7%

**Participación n**

140

**Género**

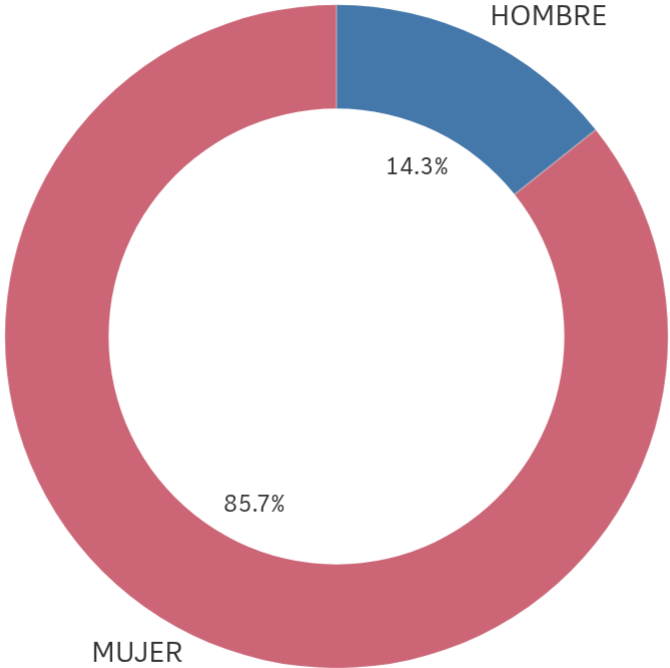

■ HOMBRE ■ MUJER

**Edad (años)**

(%) Porcentaje por franjas

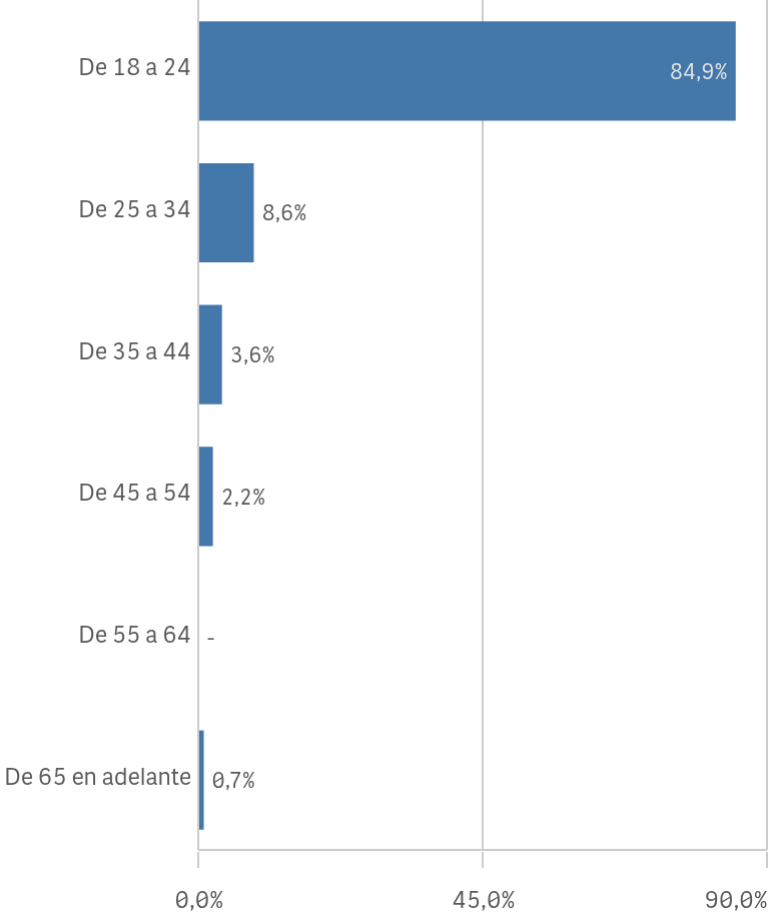

**Edad media (años)**

22,6

**Desv. típica**

6,9

# Grado-Máster Estudiantes: Características de de la muestra II

## Lugar de residencia

(%) Porcentaje por franjas

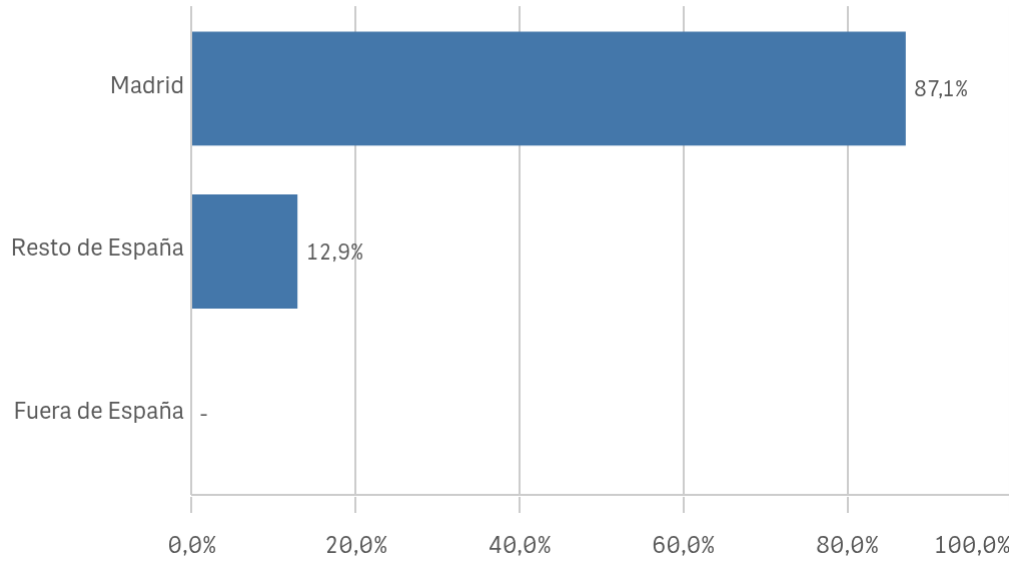

## Situación laboral

(%) Porcentaje por franjas

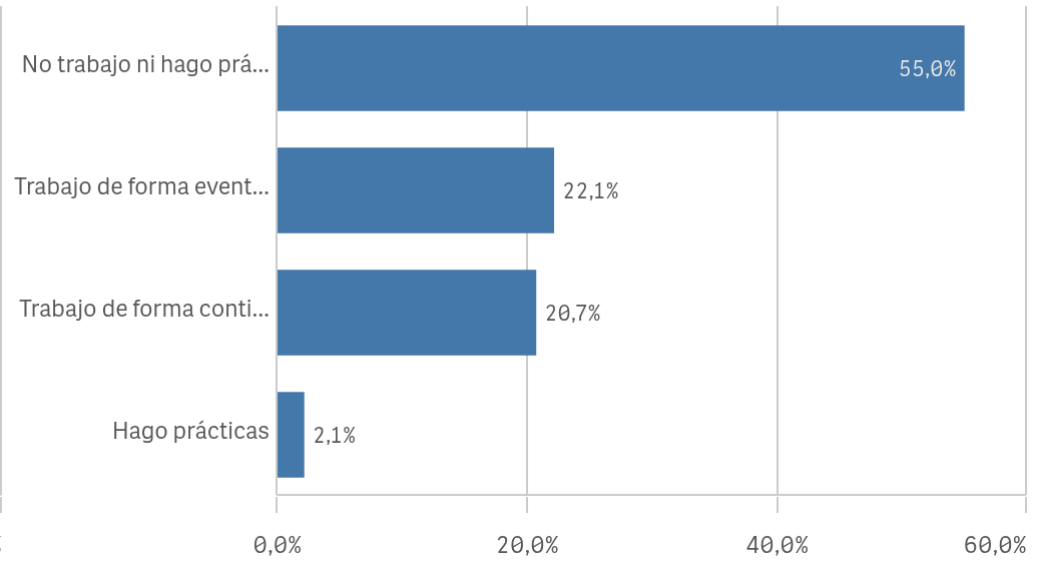

## Puesto de trabajo relacionado con los estudios

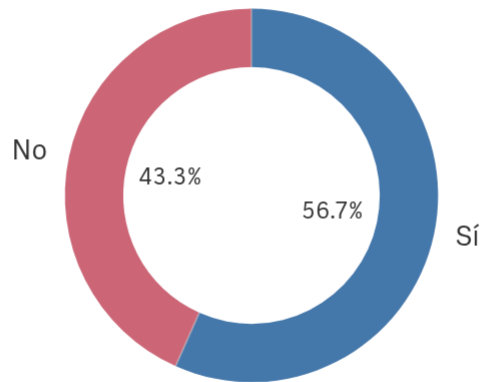

■ Sí ■ No

## Alumnos inscritos en la OPE

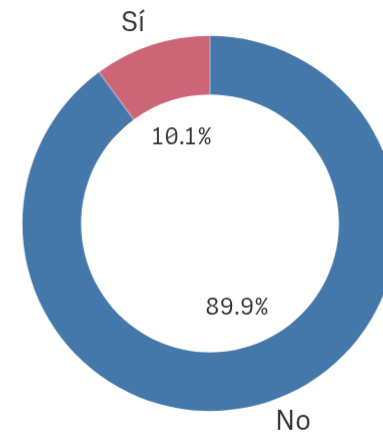

■ No ■ Sí

# Grado-Máster Estudiantes: Desarrollo académico I

**Objetivos claros**

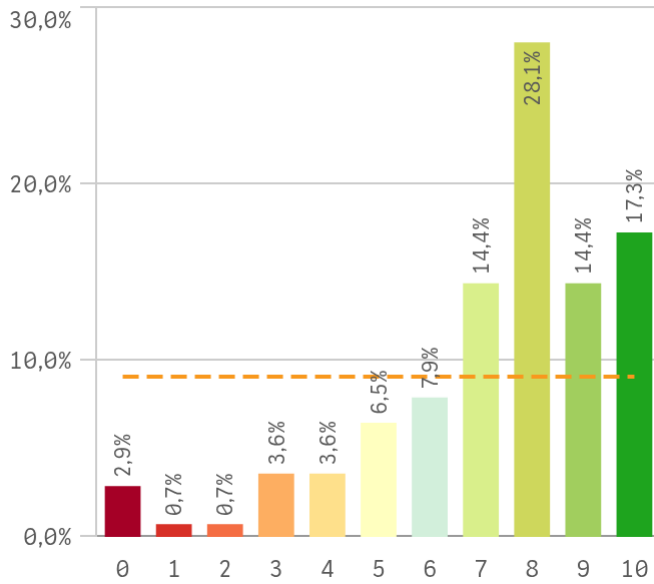

**Plan de estudios adecuado**

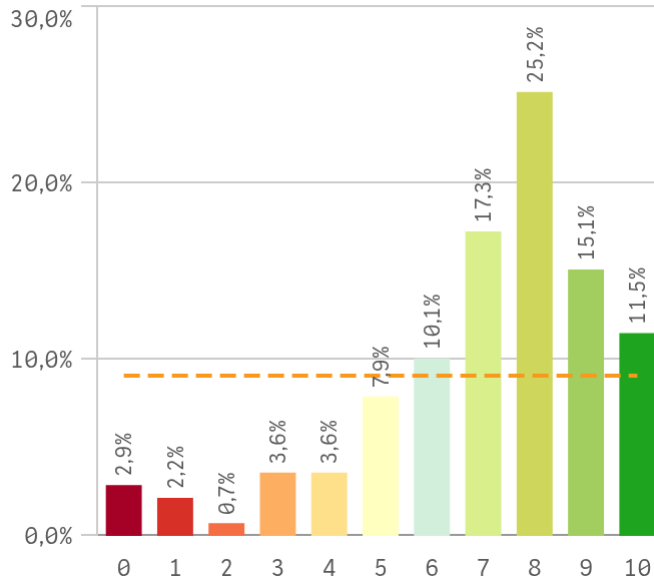

**Nivel de dificultad apropiado**

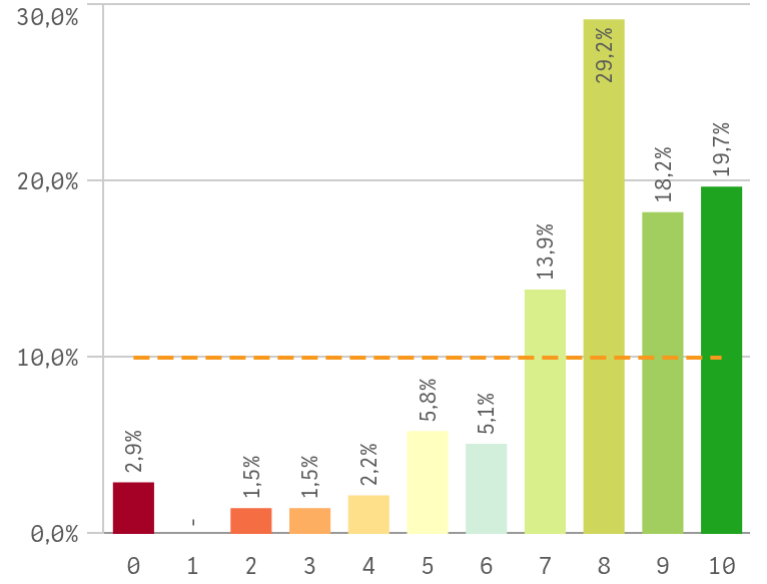

**Número de alumnos por aula**

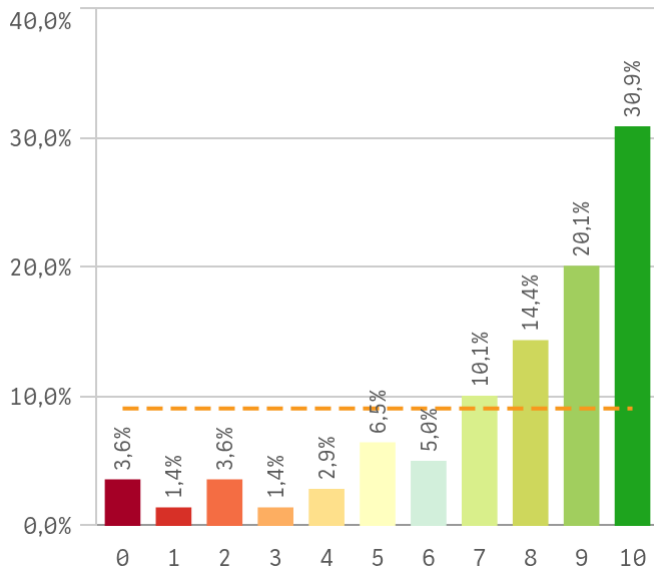

**Integración de teoría/práctica**

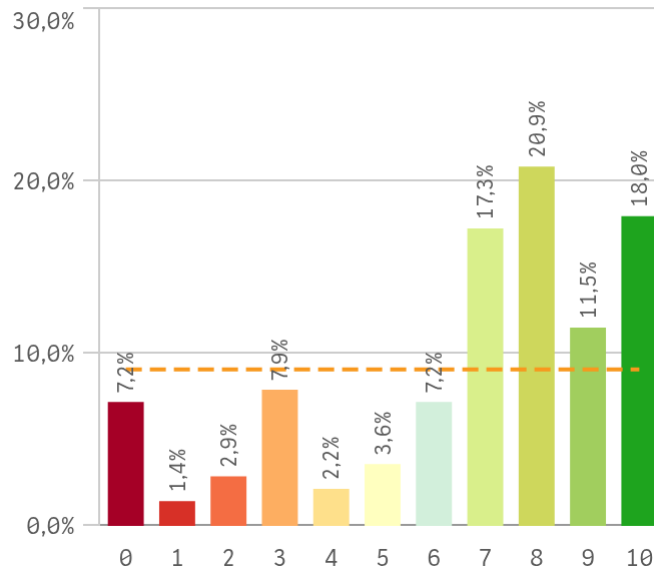

**Calificaciones en tiempo adecuado**

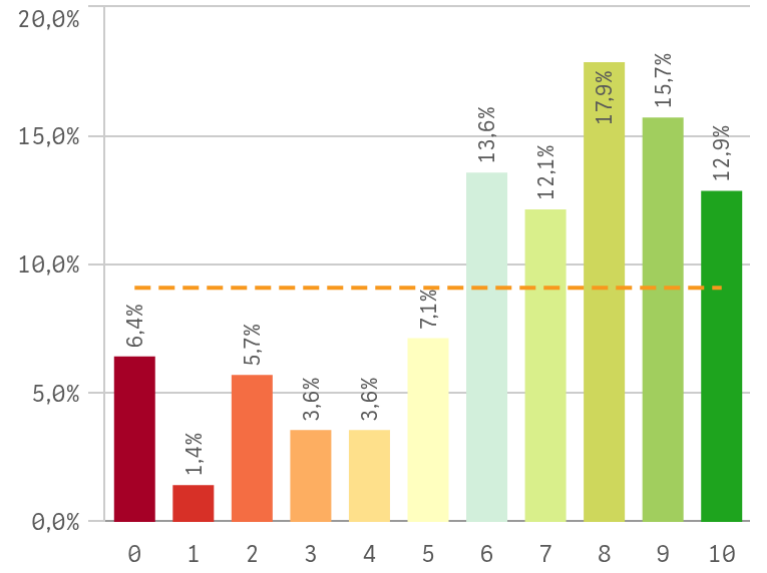

# Grado-Máster Estudiantes: Desarrollo académico II

## Relación calidad/precio

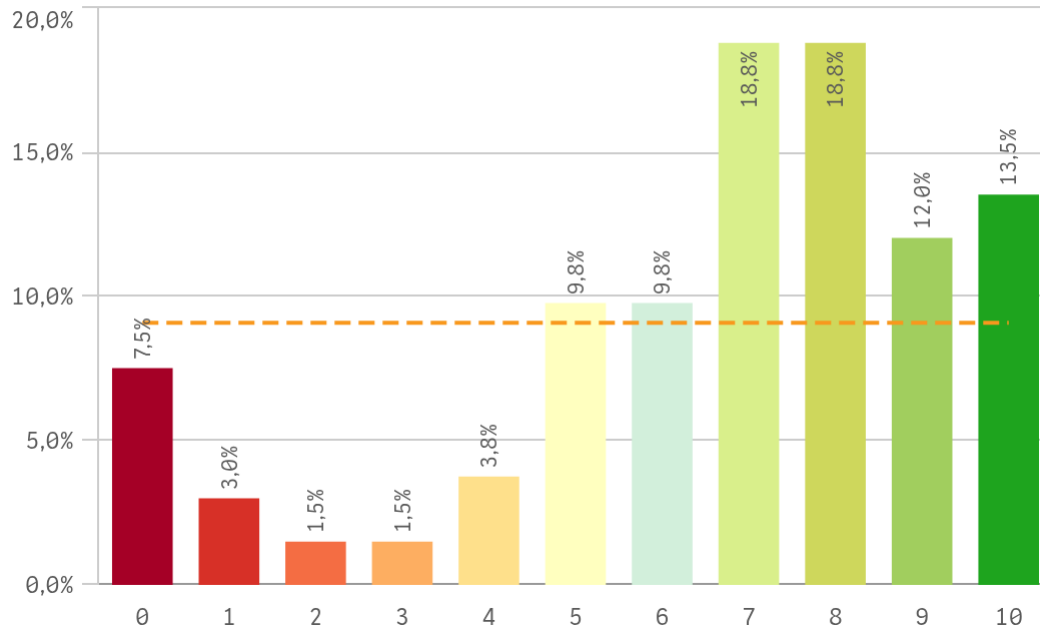

## Orientación Internacional

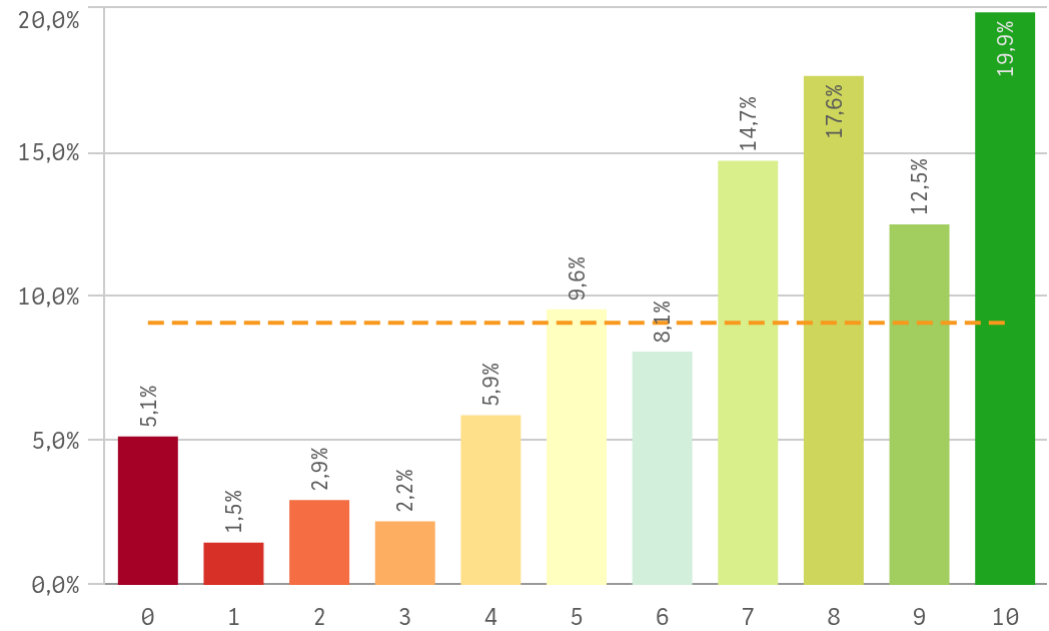

Desarrollo académico	Q	Media	Desv. típica	Medi...	Moda
Nivel de dificultad apropiado		7,7	2,2	8,0	8
Número de alumnos por aula		7,6	2,7	9,0	10
Objetivos claros		7,3	2,3	8,0	8
Plan de estudios adecuado		7,0	2,4	8,0	8
Orientación internacional		6,9	2,8	7,5	10
Integración teoría/práctica		6,7	3,0	8,0	8
Relación calidad/precio		6,6	2,8	7,0	-
Calificaciones en tiempo adecuado		6,5	2,9	7,0	8

## Fortalezas y debilidades

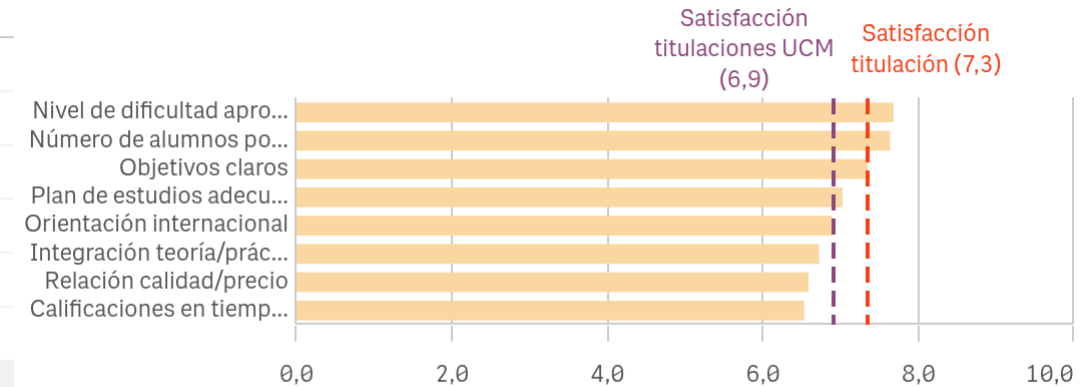

"Satisfacción titulaciones UCM" SOLO se calcula con los "Cursos Académicos" y/o "Tipos de Titulación" seleccionados

# Grado-Máster Estudiantes: Asignaturas, tareas y materiales I

## Objetivos propuestos alcanzados

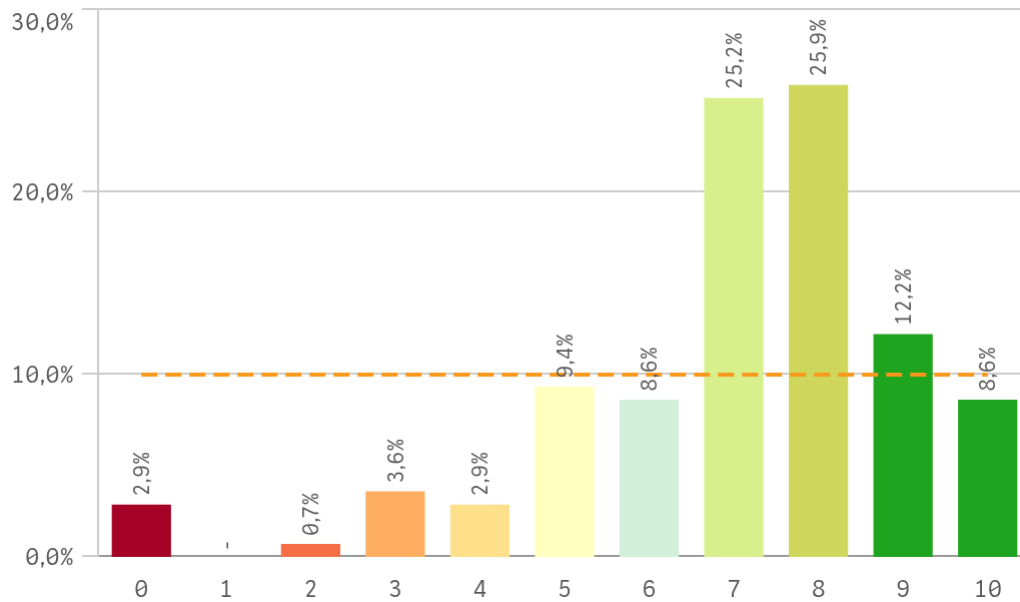

## Componente práctico adecuado

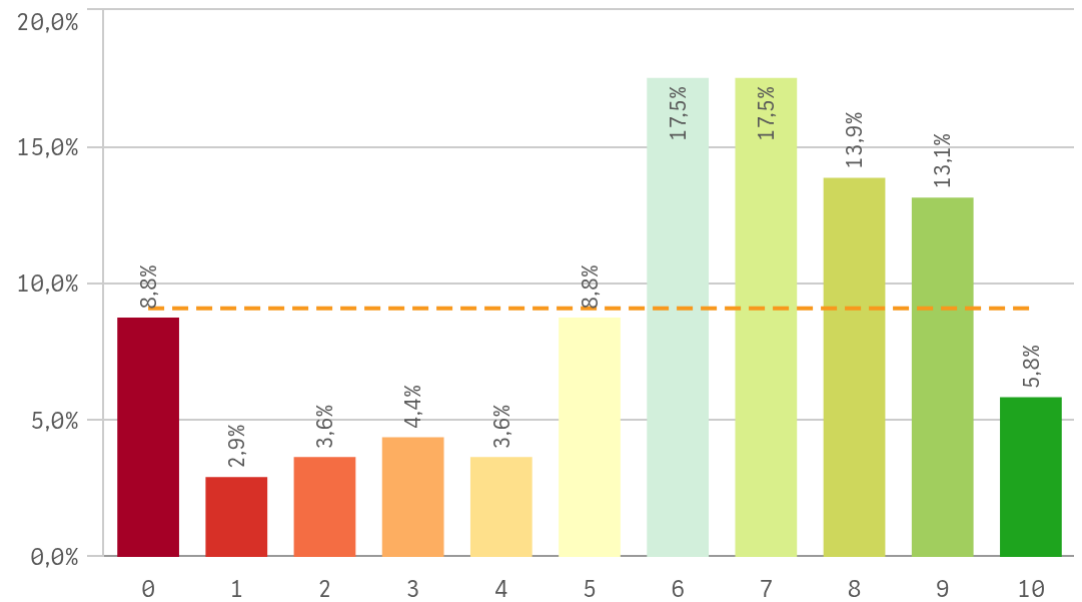

## Contenidos Innovadores

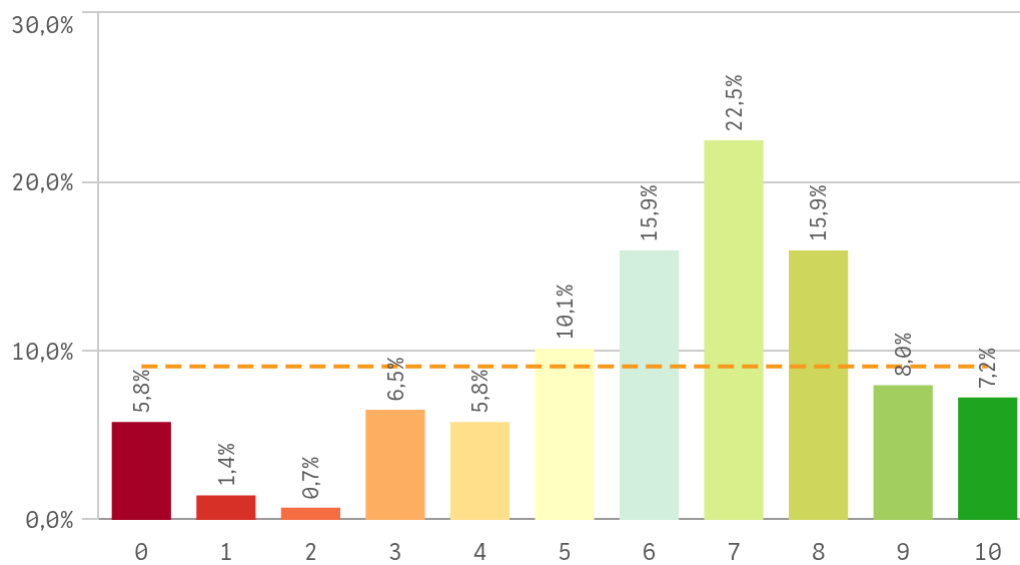

## Coordinación. Contenidos organizados y no solapados

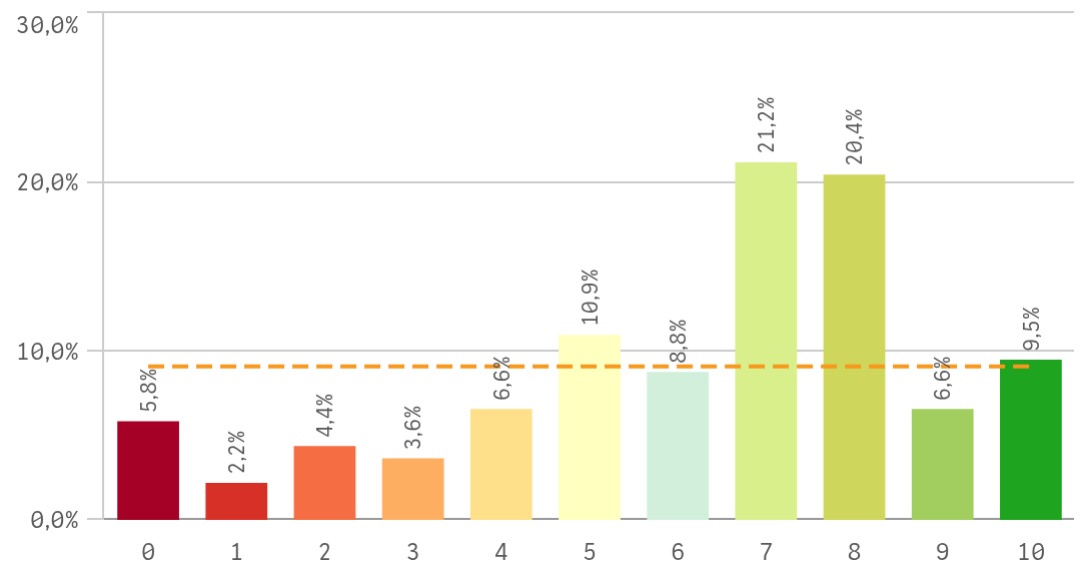

# Grado-Máster Estudiantes: Asignaturas, tareas y materiales II

**Trabajo no presencial útil**

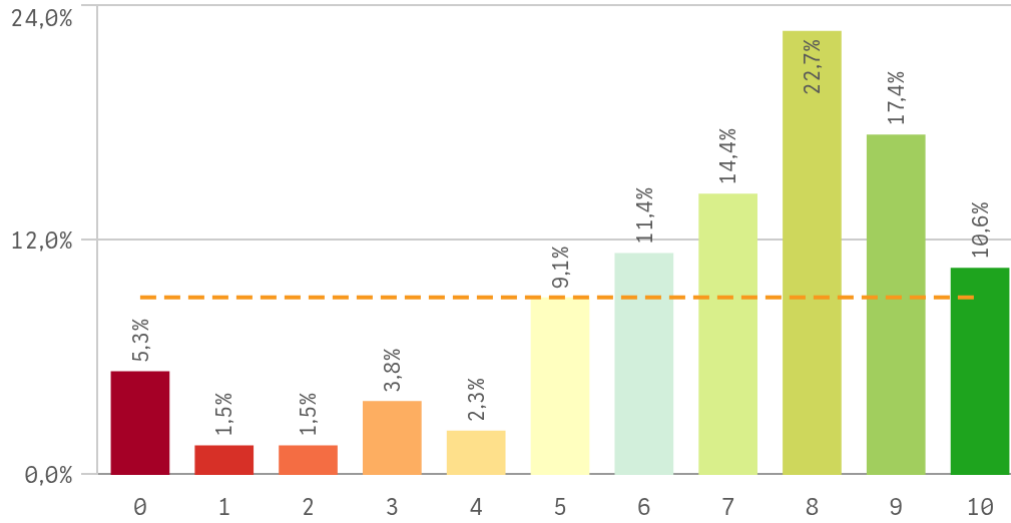

**Materiales ofrecidos actuales y novedosos**

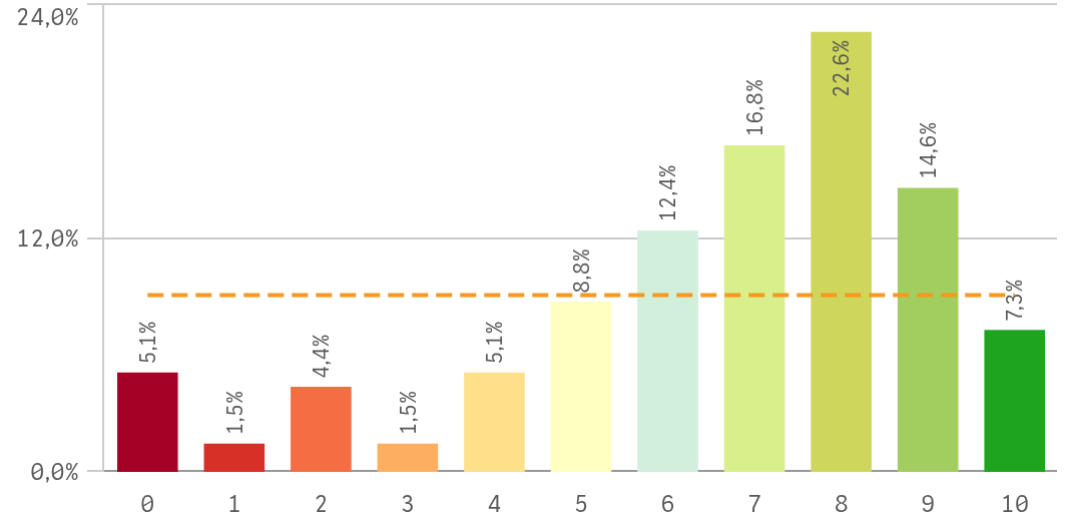

Asignaturas, tareas y materiales	Media	Desvío típico
Objetivos propuestos alcanzados	7,0	2,1
Trabajo no presencial útil	6,8	2,6
Materiales ofrecidos actuales y novedosos	6,6	2,6
Coordinación. Contenidos organizados y no solapados	6,2	2,7
Contenido innovador	6,2	2,5
Componente práctico adecuado	6,0	2,8

**Fortalezas y debilidades**

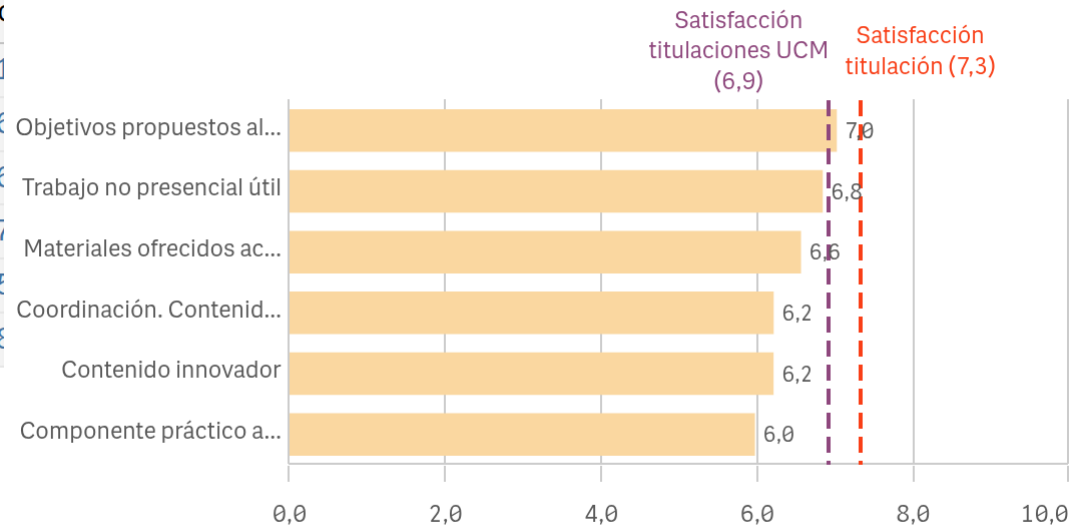

"Satisfacción titulaciones UCM" SOLO se calcula con los "Cursos Académicos" y "Tipos de Titulación" seleccionados, siendo el umbral de las Fortalezas/Debilidades

# Grado-Máster Estudiantes: Formación recibida y matriculación I

## Competencias de la titulación

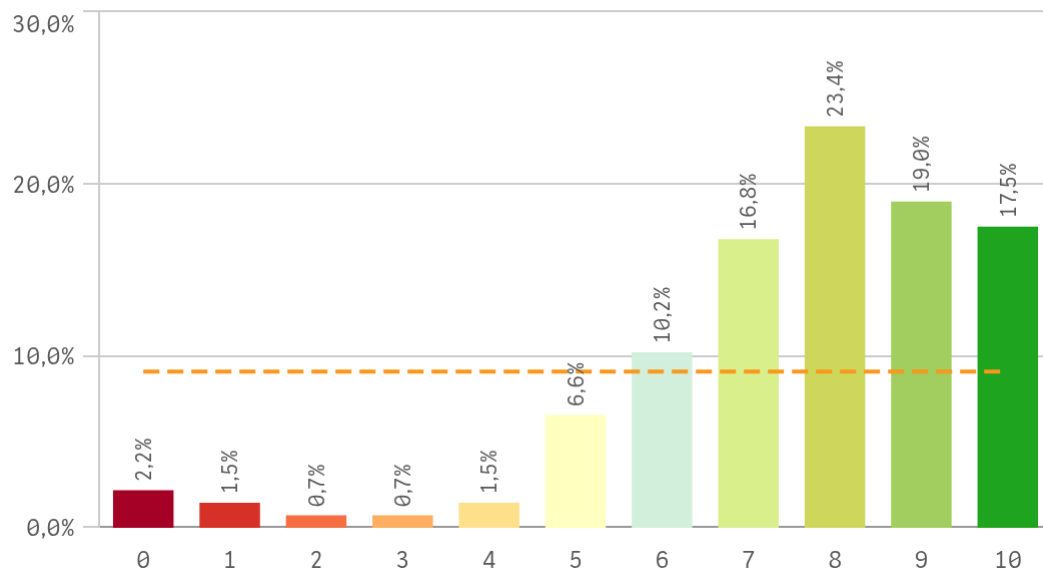

## Acceso al mundo laboral

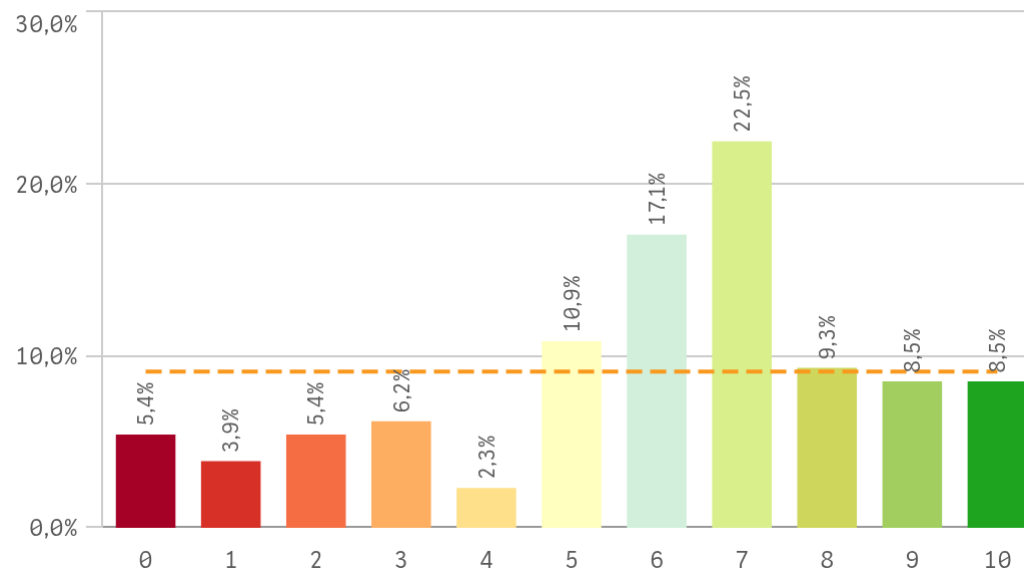

## Acceso al mundo de la investigación

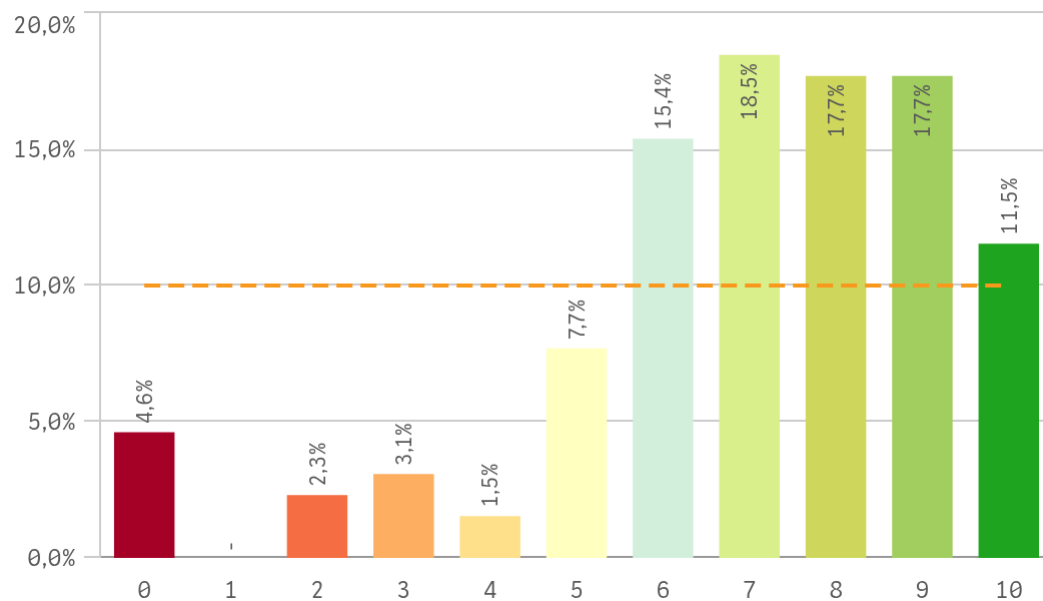

## Labor docente del profesorado

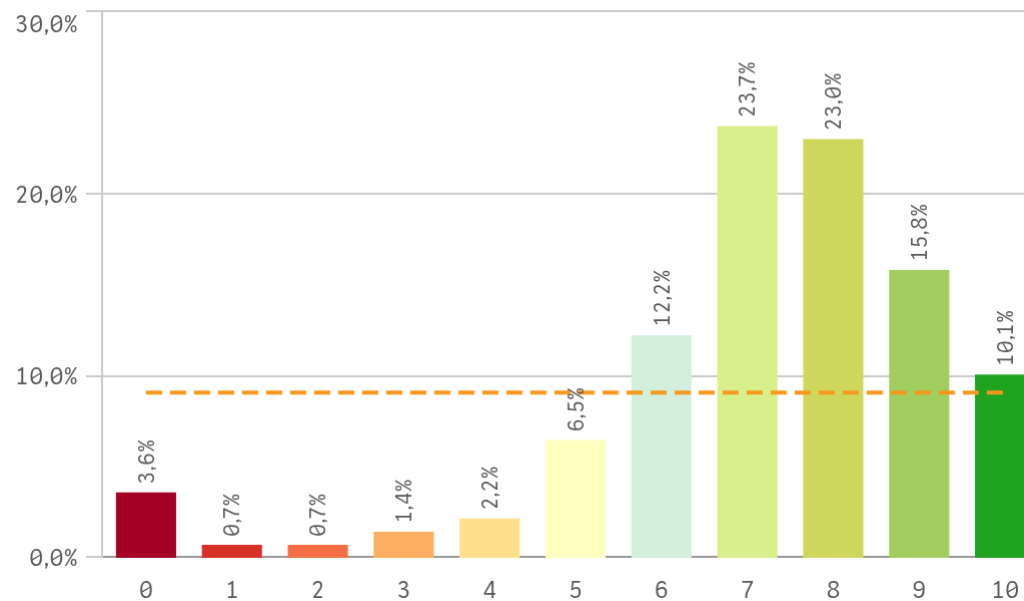

# Grado-Máster Estudiantes: Formación recibida y matriculación II

## Tutorías presenciales útiles

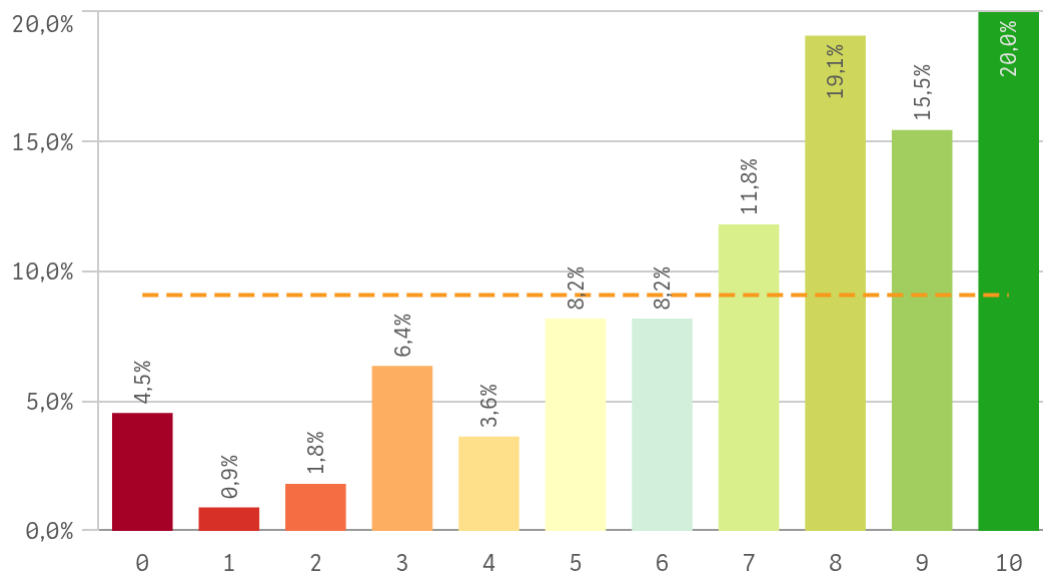

## Proceso de matriculación

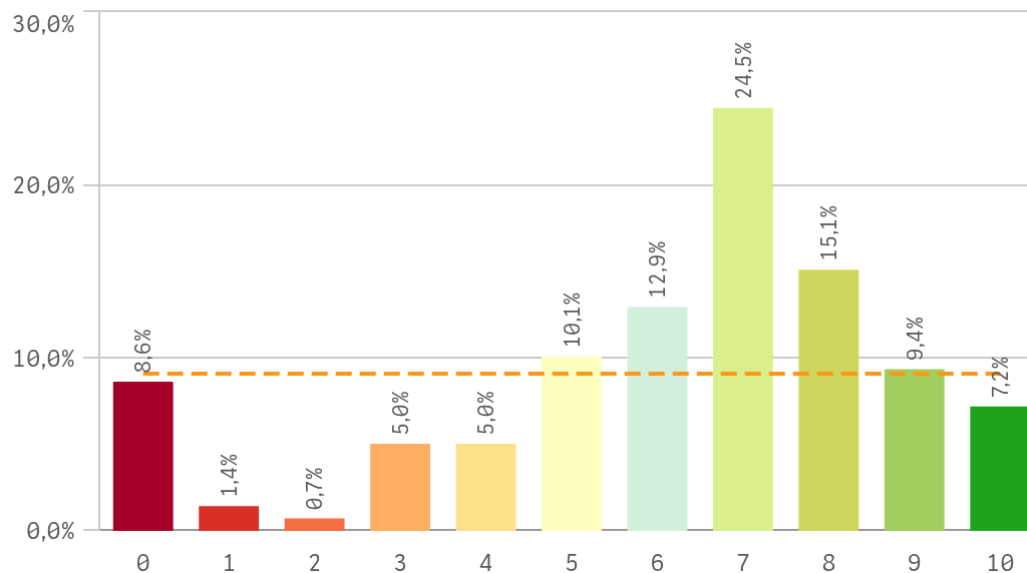

Formación recibida y matriculación	Q	Media	Desv. típica	Medi...	Moda
Competencias de la titulación		7,6	2,2	8,0	8,0
Labor docente del profesorado		7,1	2,2	7,0	7,0
Tutorías presenciales útiles		7,0	2,7	8,0	10,0
Acceso al mundo de la investigación		7,0	2,4	7,0	7,0
Proceso de matriculación		6,1	2,7	7,0	7,0
Acceso al mundo laboral		5,9	2,7	6,0	7,0

## Fortalezas y debilidades

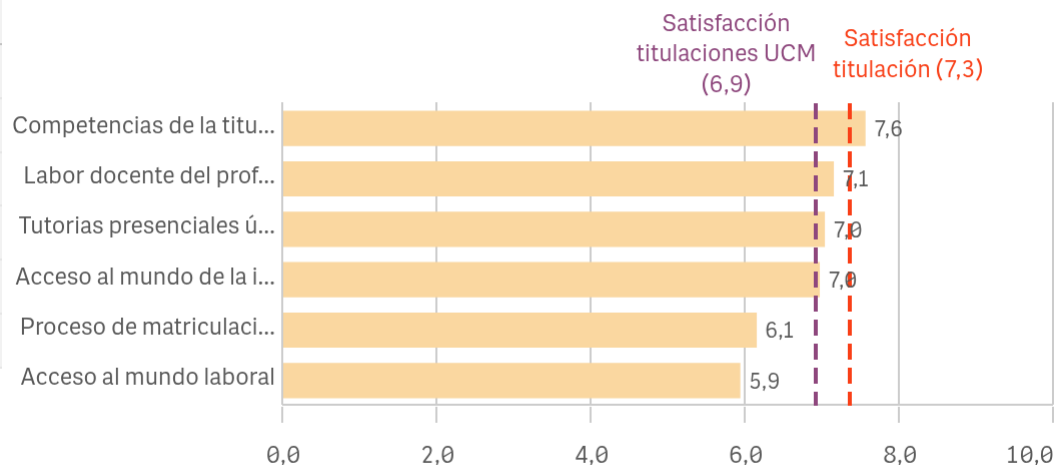

"Satisfacción titulaciones UCM" SOLO se calcula con los "Cursos Académicos" y "Tipos de Titulación" seleccionados, siendo el umbral de las Fortalezas/Debilidades

# Grado-Máster Estudiantes: Prácticas externas I

## Prácticas externas

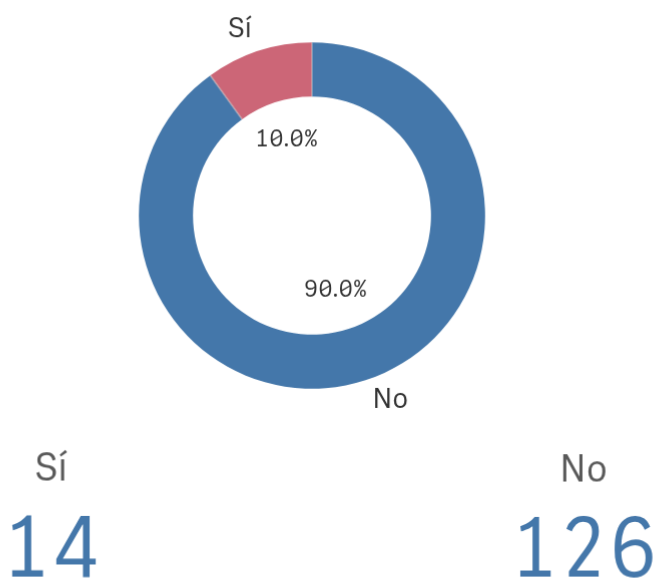

## Valoración formativa

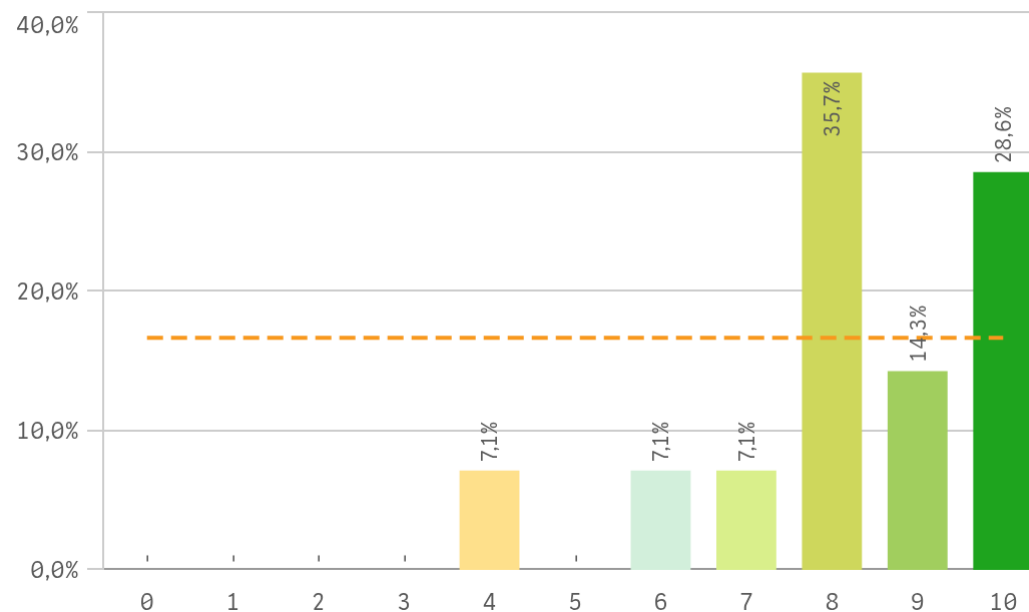

## Atención del tutor/colaborador

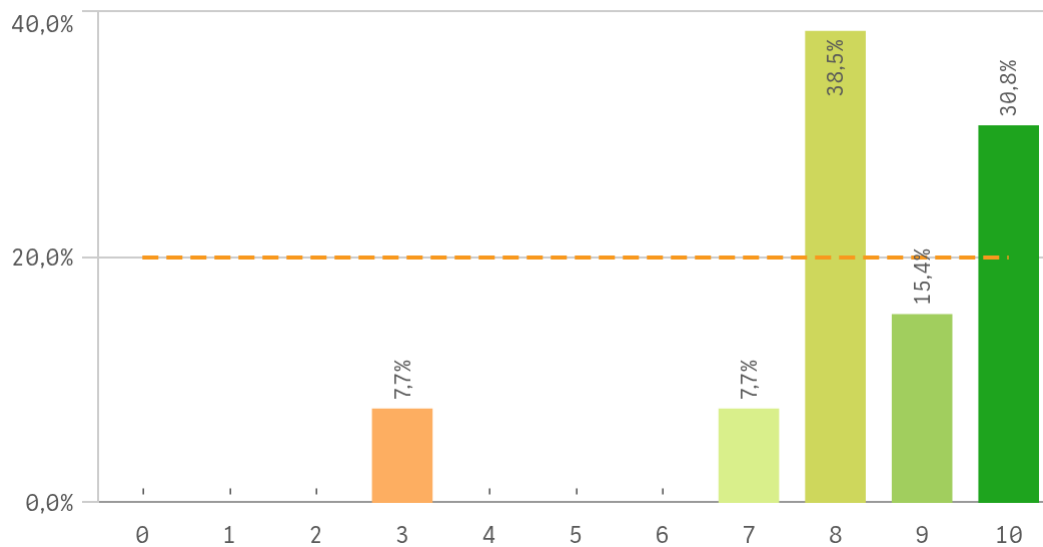

## Gestión del Centro

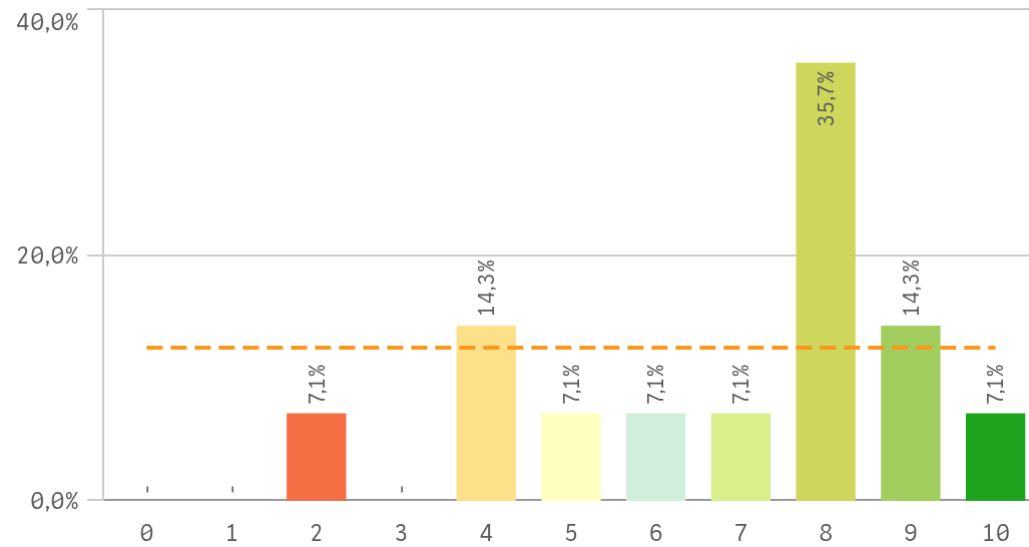

# Grado-Máster Estudiantes: Prácticas externas II

## Utilidad percibida para empleabilidad

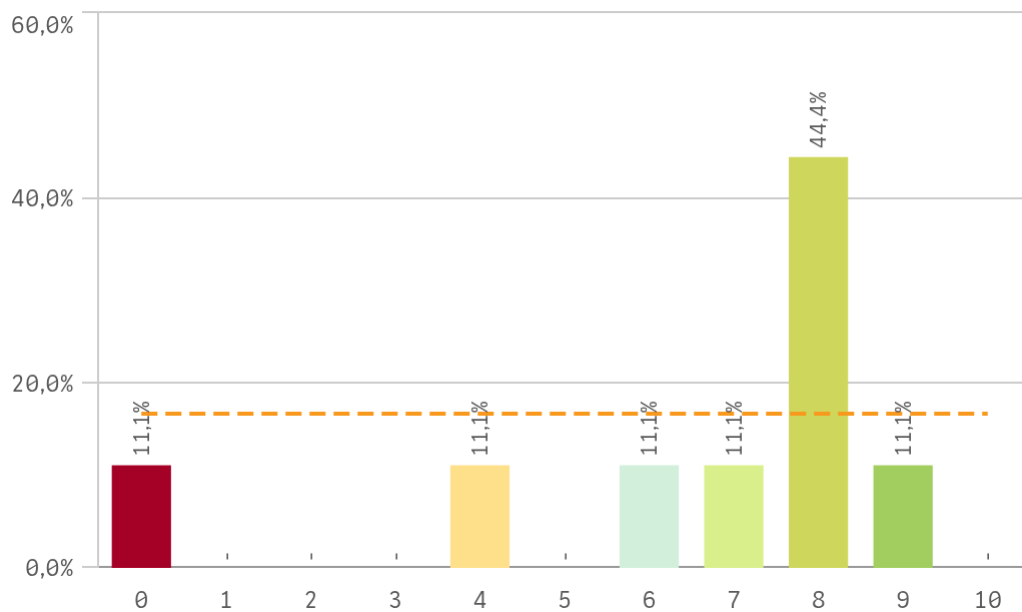

## Satisfacción prácticas externas

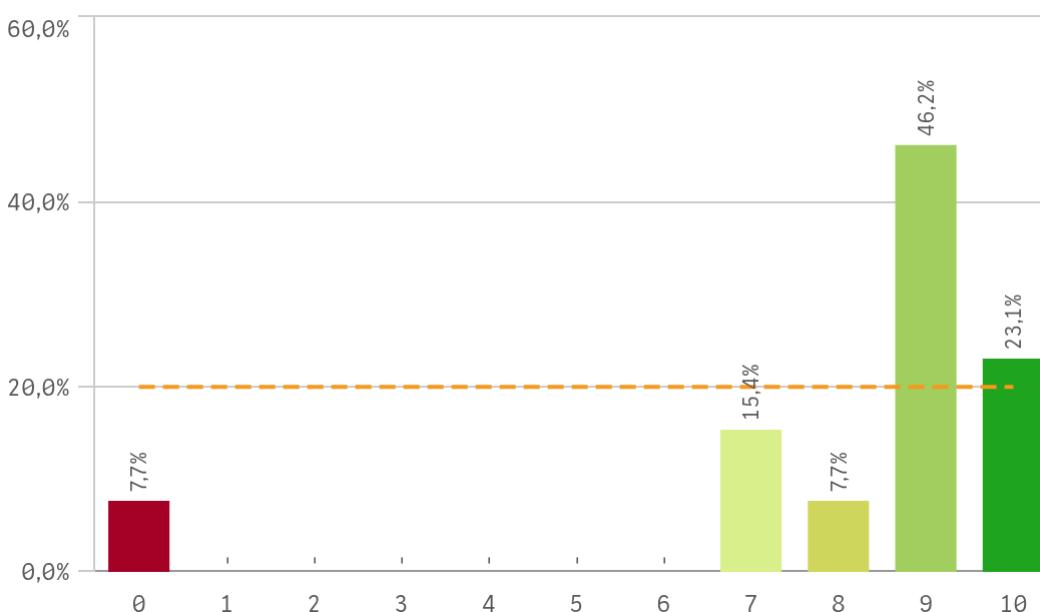

Prácticas externas	Q	Media	Desv. típica	Medi...	Moda
Atención tutor/colaborador		8,3	1,9	8,0	8,0
Valoración formativa		8,2	1,7	8,0	8,0
Satis. prácticas externas		8,2	2,6	9,0	9,0
Gestión del Centro		6,9	2,3	8,0	8,0
Utilidad percibida para empleabilidad		6,4	2,8	8,0	8,0

## Fortalezas y debilidades

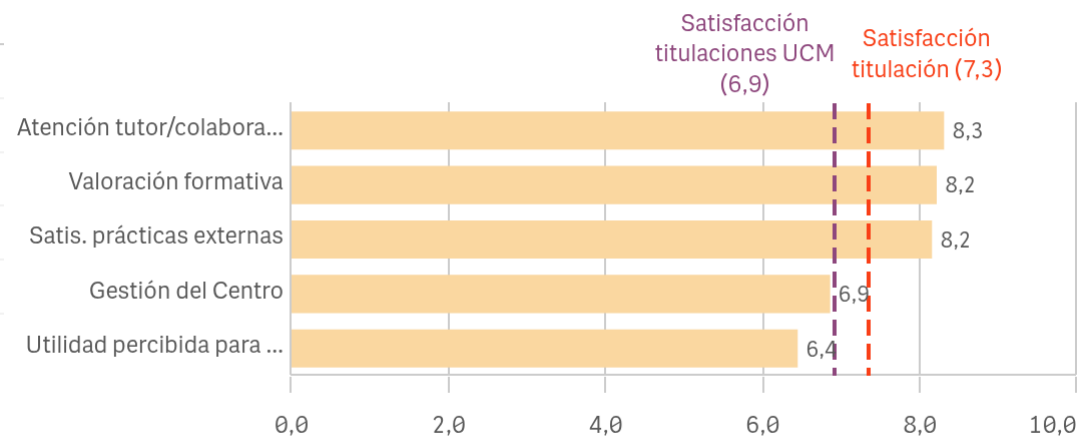

"Satisfacción titulaciones UCM" SOLO se calcula con los "Cursos Académicos" y "Tipos de Titulación" seleccionados, siendo el umbral de las Fortalezas/Debilidades

# Grado-Máster Estudiantes: Programas de movilidad

Realización programas de movilidad

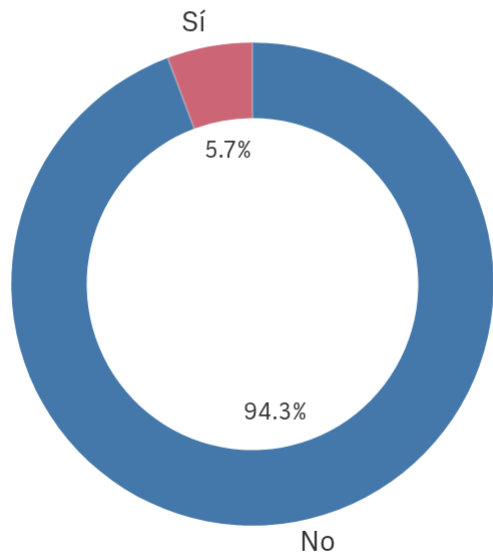

Sí  
8

No  
132

Satisfacción programa de movilidad

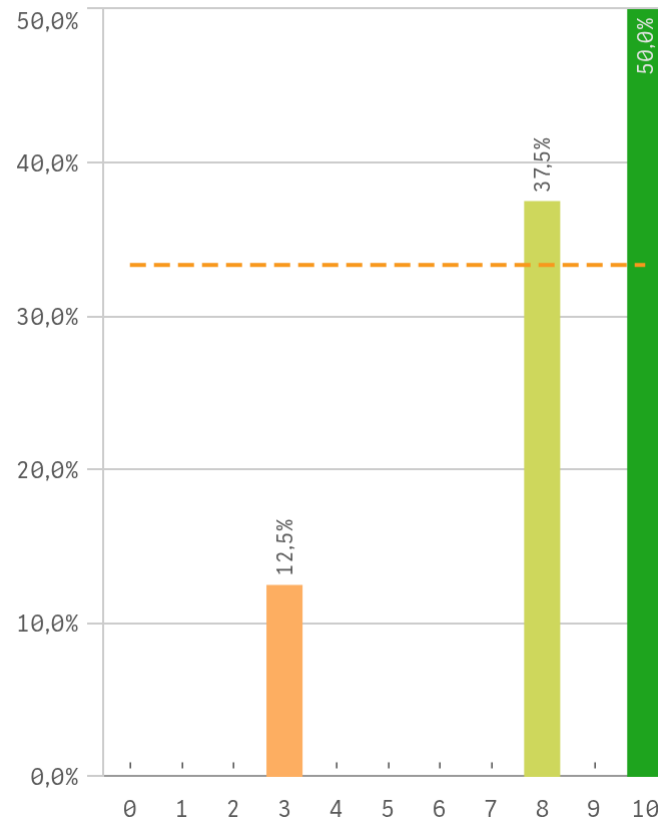

Satisfacción formación en el extranjero

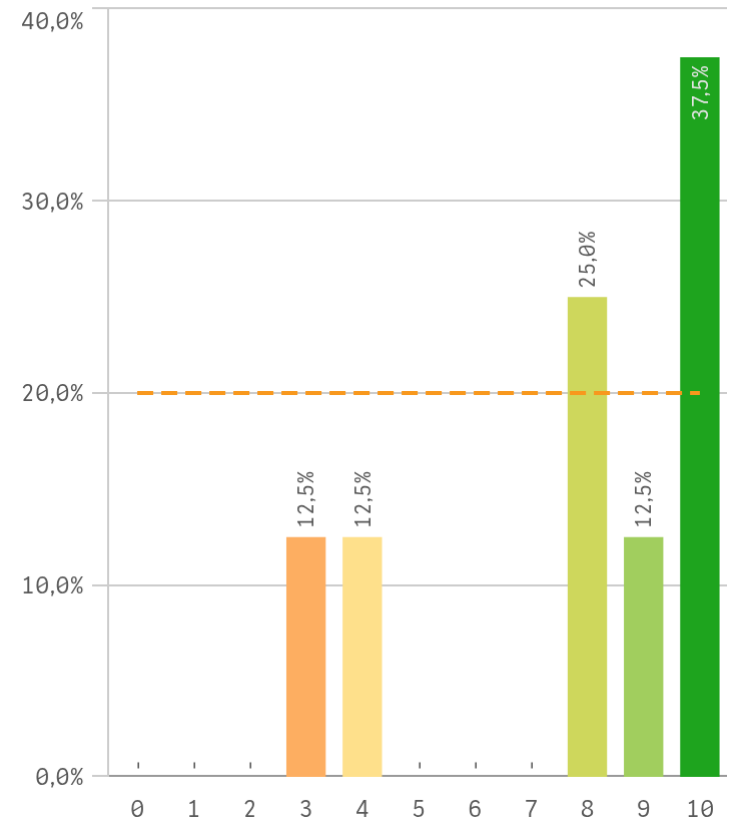

Fortalezas y debilidades

Programa de movilidad	Q	Media	Desv. típica	Medi...	Moda
Satis. programa de movilidad		8,4	2,4	9,0	10,0
Satis. formación en el extranjero		7,8	2,8	8,5	10,0

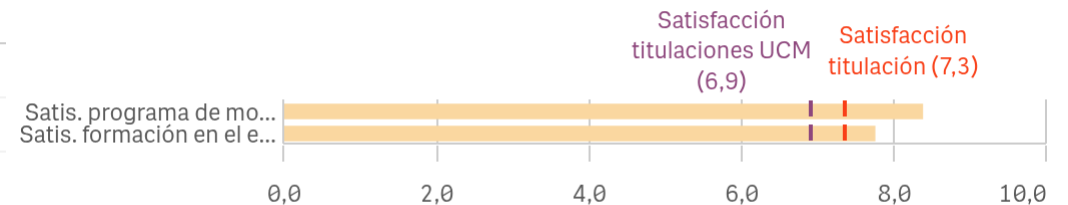

"Satisfacción titulaciones UCM" SOLO se calcula con los "Cursos Académicos" y "Tipos de Titulación" seleccionados, siendo el umbral de las Fortalezas/Debilidades

# Grado-Máster Estudiantes: Quejas y sugerencias

## Conocimiento de los canales de quejas y sugerencias

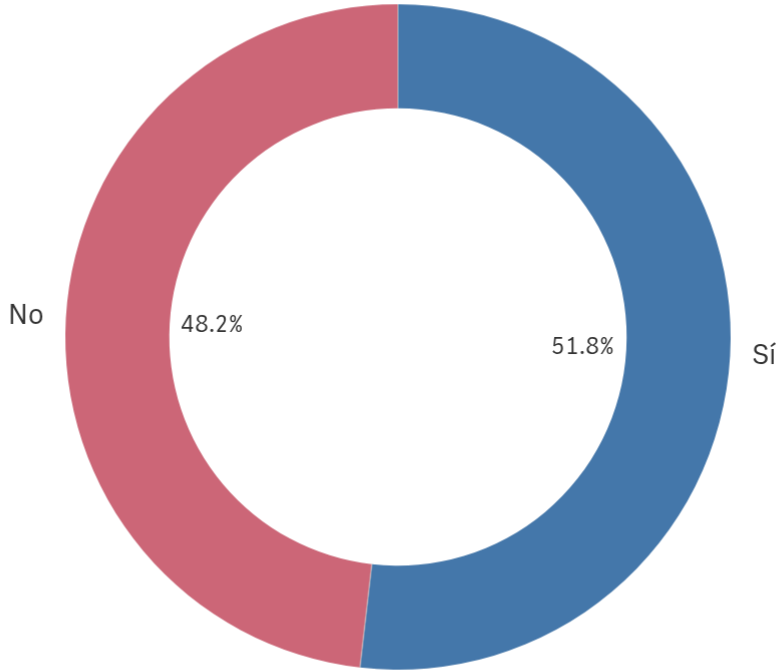

■ Sí ■ No

Sí 71      No 66

## Utilización de los canales de quejas y sugerencias

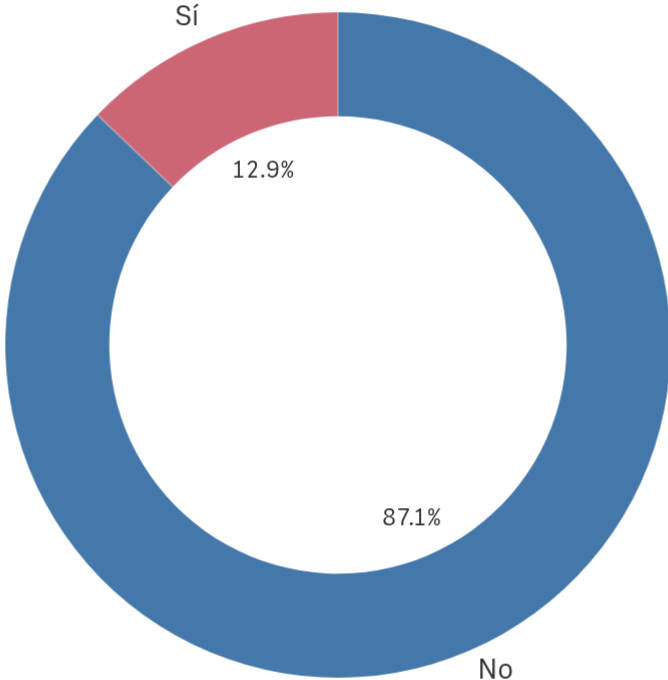

■ No ■ Sí

Sí 18      No 122

# Grado-Máster Estudiantes: Satisfacción I

## Satisfacción global con la titulación

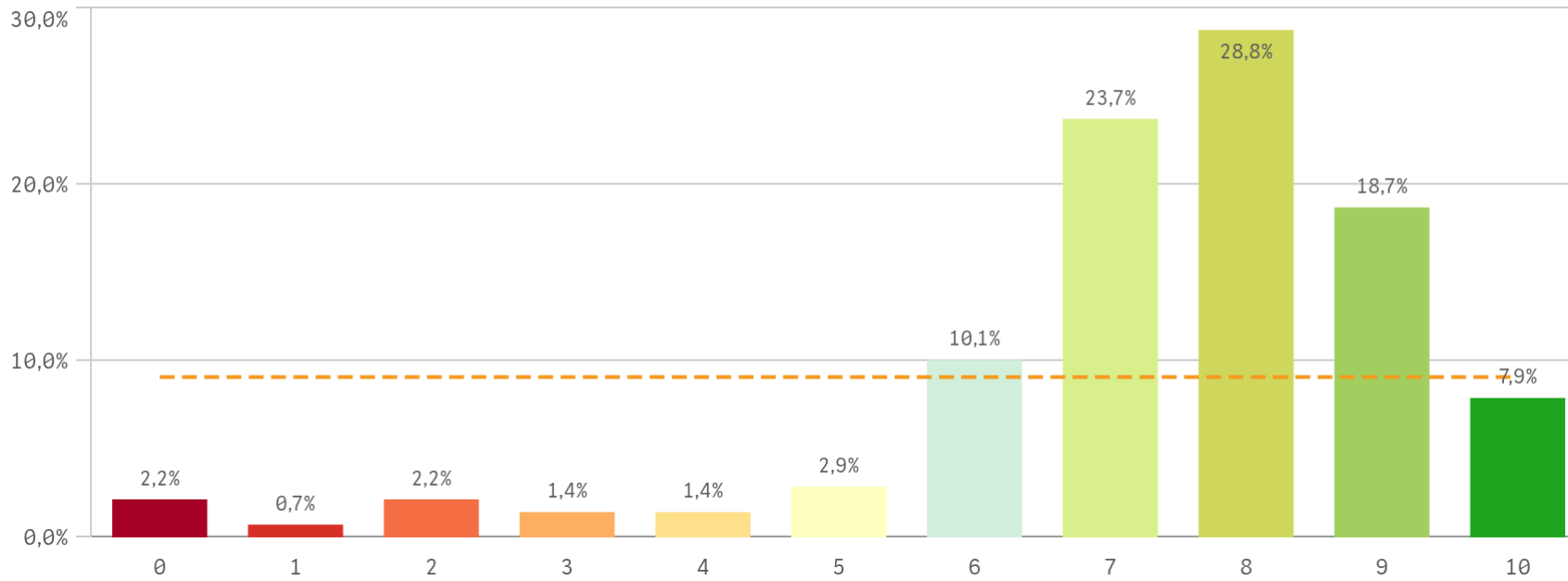

**Media**  
7,3

**Desv. típica**  
2,0

**Mediana**  
8,0

**Moda**  
8,0

## Satisfacción UCM

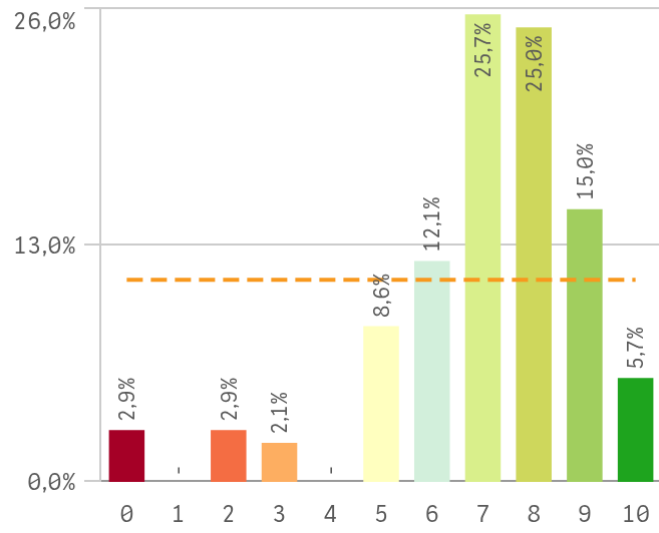

## Orgullo estudiante UCM

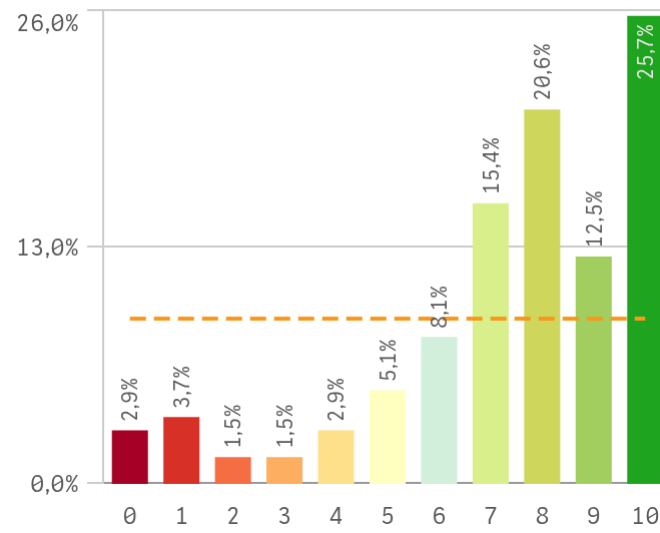

## Prestigio UCM

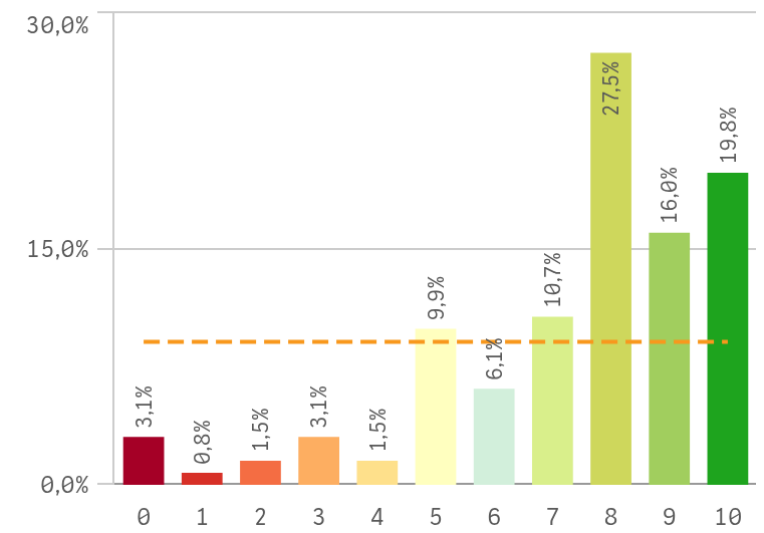

# Grado-Máster Estudiantes: Satisfacción II

## Recursos y medios

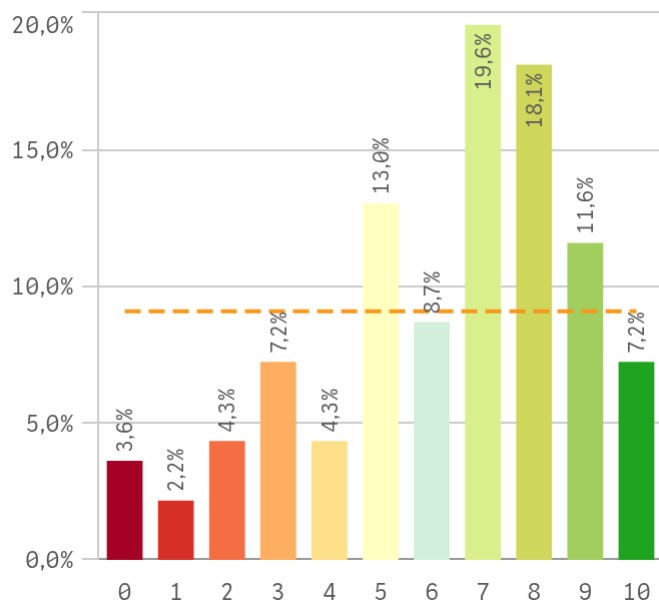

## Actividades complementarias

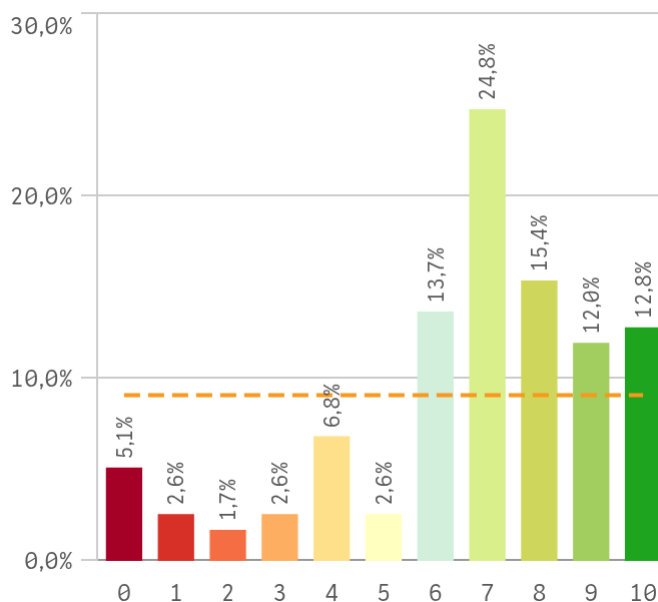

## Atención al estudiante

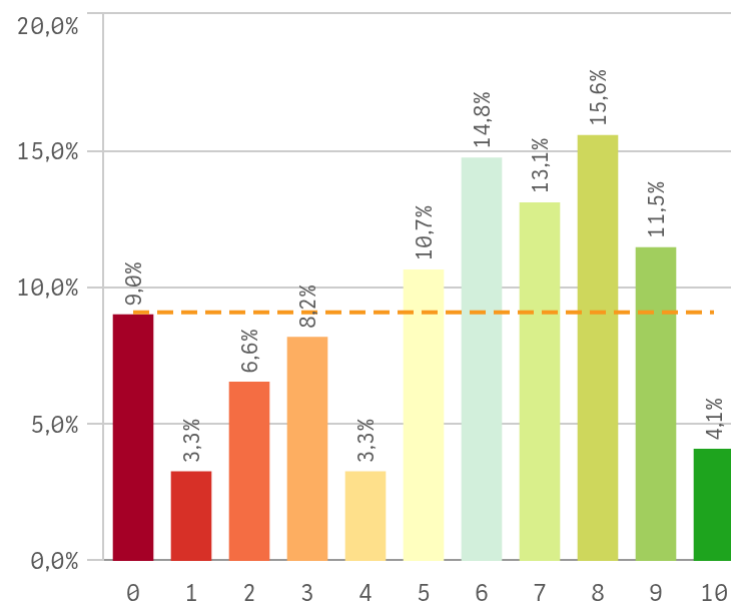

Satisfacción	Q	Media	Desv. típica	Mediana	Moda
Prestigio UCM		7,4	2,4	8,0	8,0
Orgullo estudiante UCM		7,4	2,6	8,0	10,0
Satisfacción UCM		7,0	2,1	7,0	7,0
Actividades complementarias		6,7	2,6	7,0	7,0
Recursos y Medios		6,3	2,6	7,0	7,0
Atención al estudiante		5,6	2,9	6,0	8,0

## Fortalezas y debilidades

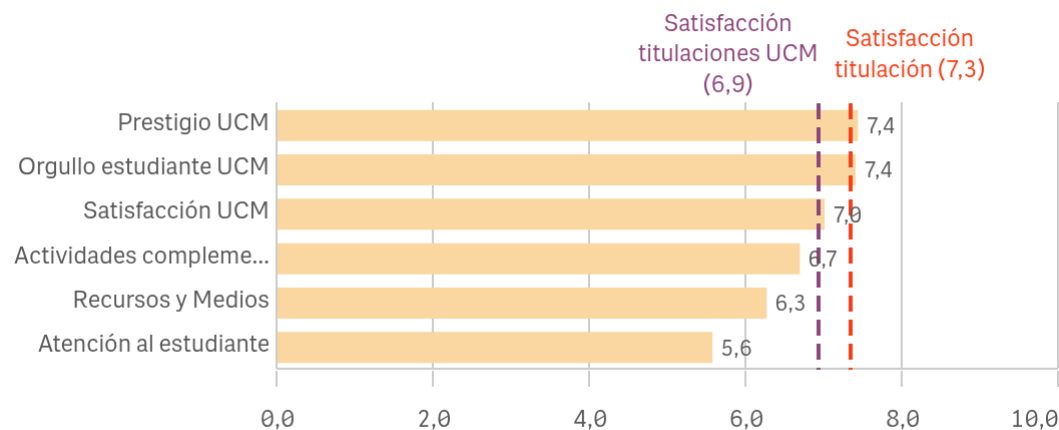

"Satisfacción titulaciones UCM" SOLO se calcula con los "Cursos Académicos" y "Tipos de Titulación" seleccionados, siendo el umbral de las Fortalezas/Debilidades

# Grado-Máster Estudiantes: Compromiso I

Repetir estudios superiores (fidelidad)

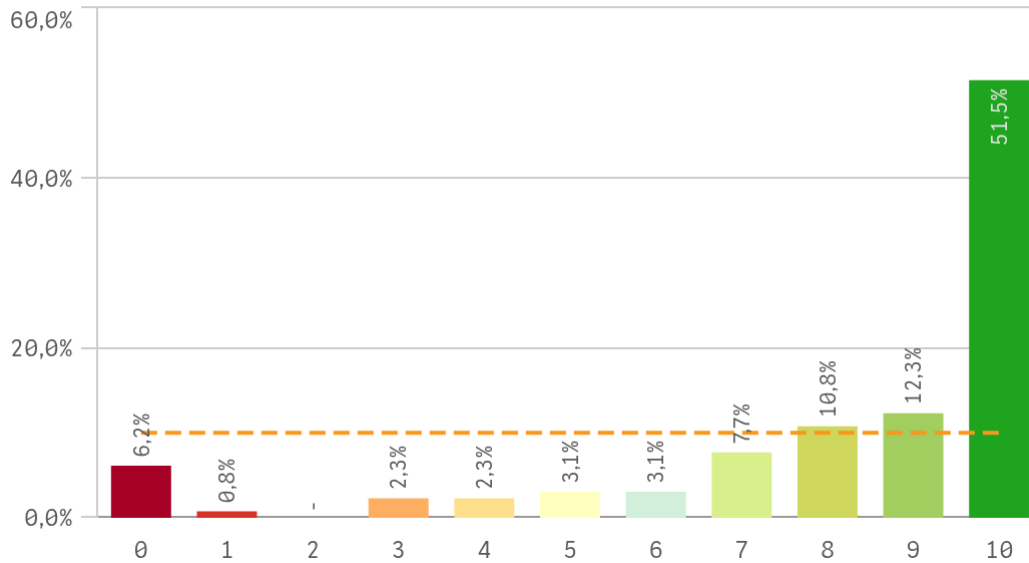

Repetir titulación (fidelidad)

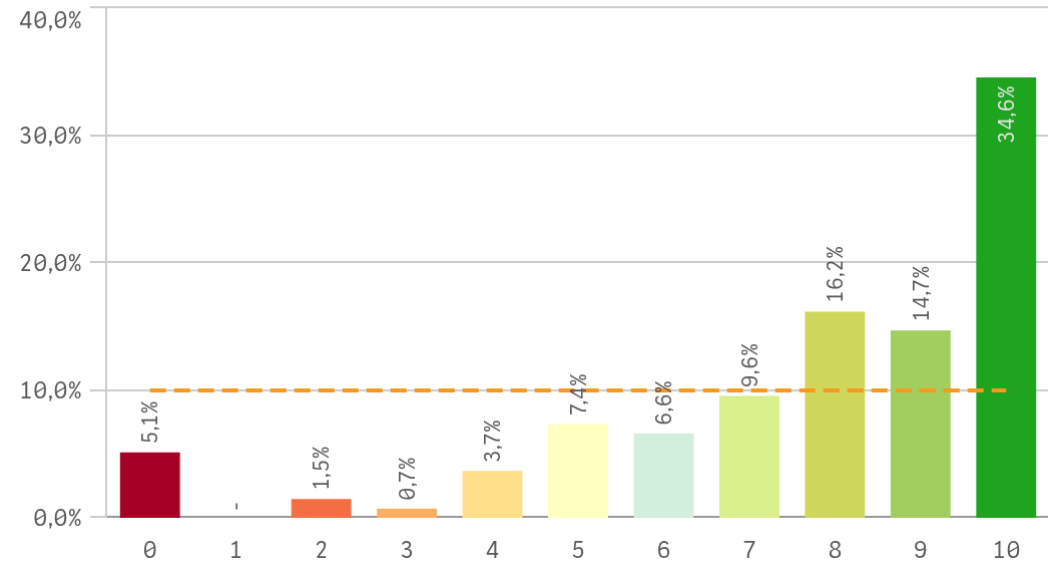

Repetir en la UCM (fidelidad)

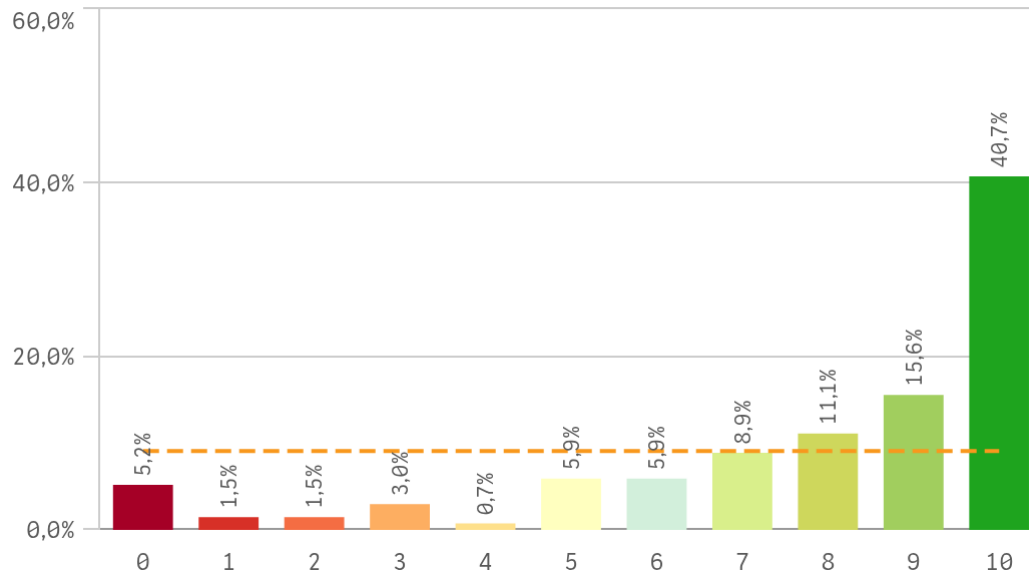

Compromiso	Q	Me...	Desv. típica	Medi...	M...
Repetir estudios superiores		8,2	2,8	10,0	10,0
Repetir titulación		7,7	2,7	8,0	10,0
Repetir en la UCM		7,8	2,8	9,0	10,0
Recomendar titulación		7,6	2,7	8,0	10,0
Recomendar la UCM		7,7	2,7	8,0	10,0
Seguir en la misma titulación		6,8	3,4	8,0	10,0
Seguir como alumno de la UCM		7,4	2,9	8,0	10,0

# Grado-Máster Estudiantes: Compromiso II

**Recomendar titulación (preinscripción)**

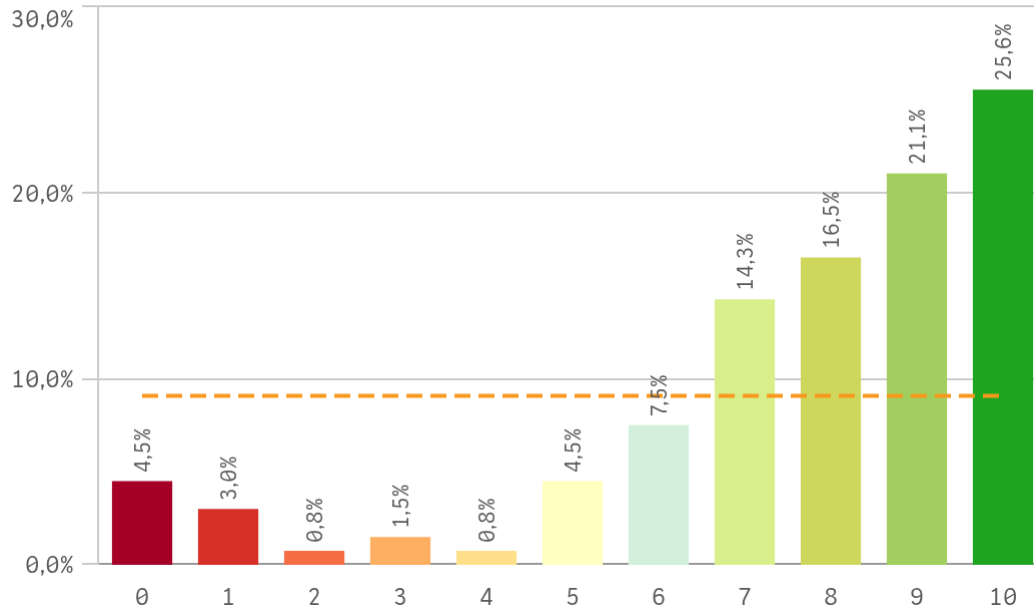

**Recomendar la UCM (preinscripción)**

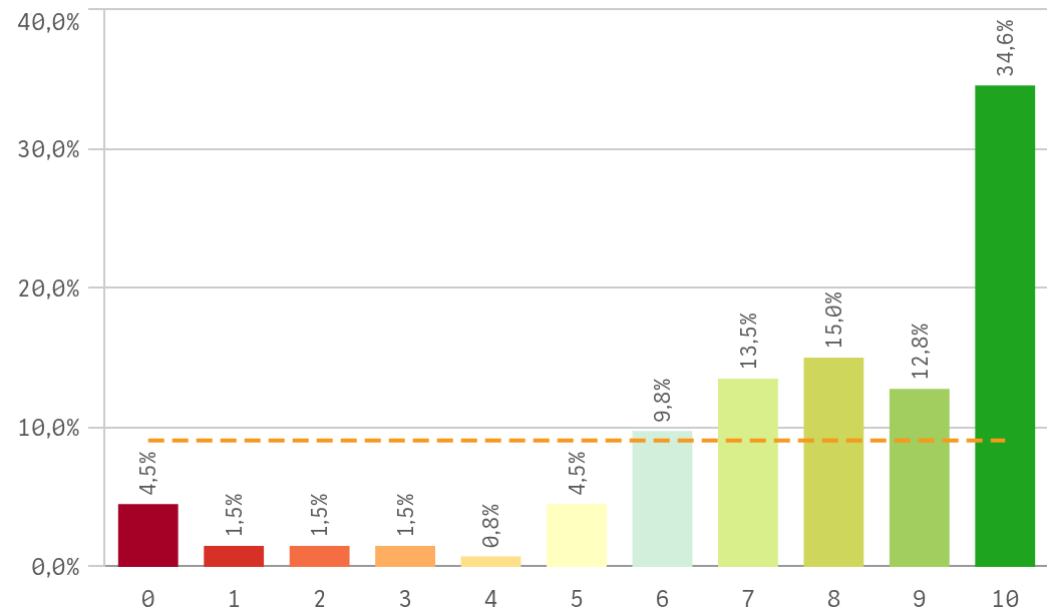

**Seguir en la misma titulación (vinculación)**

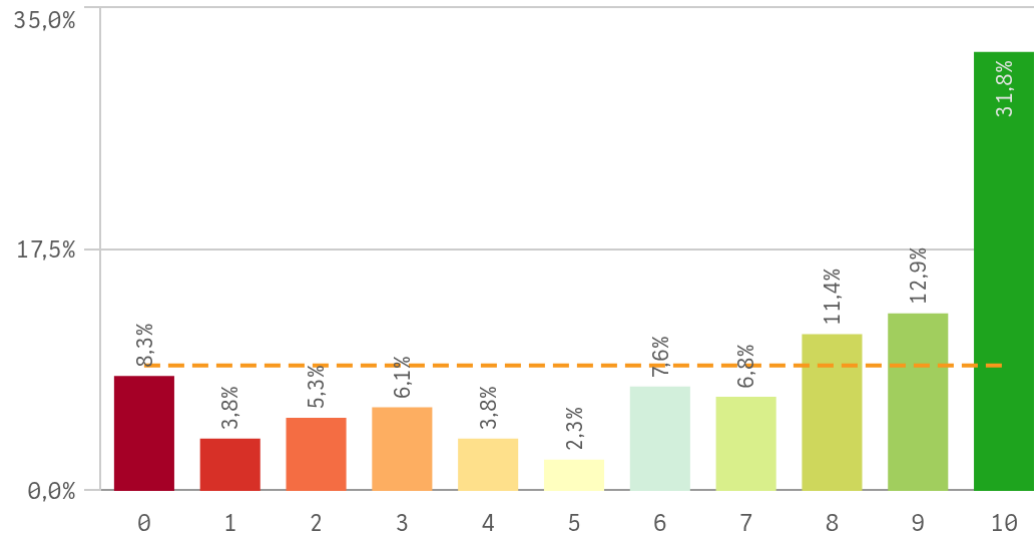

**Seguir como alumno de la UCM (vinculación)**

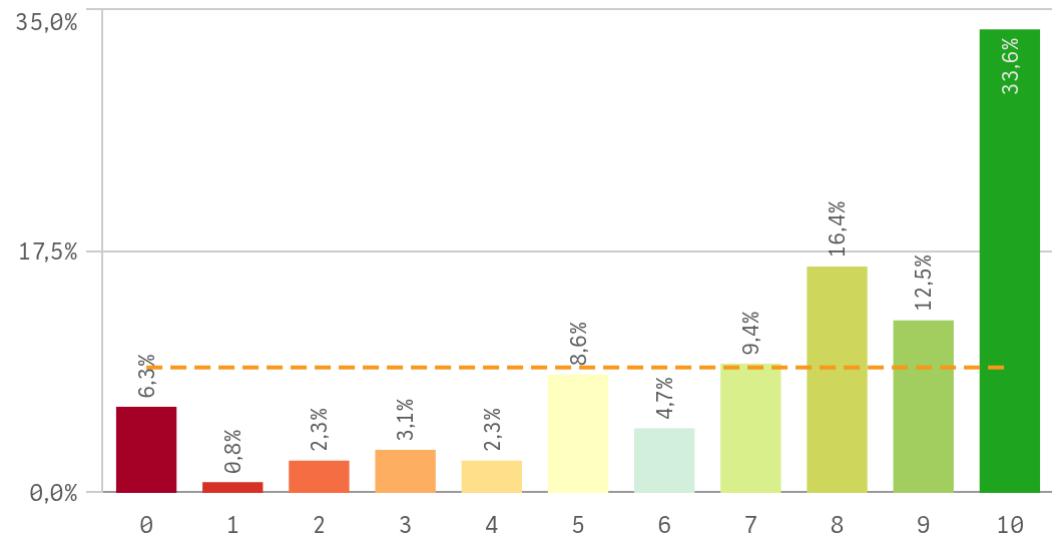

# Grado-Máster Estudiantes: Compromiso perfil del encuestado

Construcción y significado del valor "compromiso":

- \* Estudiante comprometido: valora con 9 o más puntos todas las preguntas de fidelidad, prescripción y vinculación.
- \* Estudiante neutro: la puntuación que otorga a todas las preguntas de fidelidad, prescripción y vinculación están entre 6 y 9.
- \* Estudiante decepcionado: valora con 6 o menos puntos todas las preguntas de fidelidad, prescripción y vinculación.

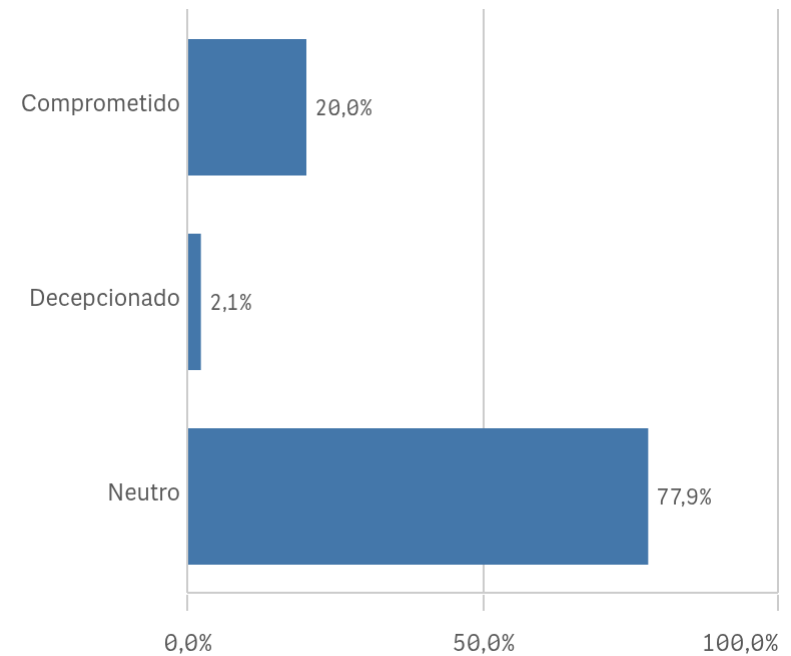

## Grado-Máster Estudiantes: Tabla Resumen I

Desarrollo académico	Q	Media	Asignaturas, tareas y materiales	Q	Media
Nivel de dificultad apropiado		7,7	Objetivos propuestos alcanzados		7,0
Número de alumnos por aula		7,6	Trabajo no presencial útil		6,8
Objetivos claros		7,3	Materiales ofrecidos actuales y novedosos		6,6
Plan de estudios adecuado		7,0	Coordinación. Contenidos organizados y no solapados		6,2
Orientación internacional		6,9	Contenido innovador		6,2
Integración teoría/práctica		6,7	Componente práctico adecuado		6,0
Relación calidad/precio		6,6			
Calificaciones en tiempo adecuado		6,5			

Formación recibida y matriculación	Q	Media	Prácticas externas	Q	Media
Competencias de la titulación		7,6	Atención tutor/colaborador		8,3
Labor docente del profesorado		7,1	Valoración formativa		8,2
Tutorías presenciales útiles		7,0	Satis. prácticas externas		8,2
Acceso al mundo de la investigación		7,0	Gestión del Centro		6,9
Proceso de matriculación		6,1	Utilidad percibida para empleabilidad		6,4
Acceso al mundo laboral		5,9			

## Grado-Máster Estudiantes: Tabla Resumen II

Programa de movilidad	Q	Media	
Satis. programa de movilidad		8,4	
Satis. formación en el extranjero		7,8	

Satisfacción	Q	Media	
Prestigio UCM		7,4	
Orgullo estudiante UCM		7,4	
Satisfacción UCM		7,0	
Actividades complementarias		6,7	
Recursos y Medios		6,3	
Atención al estudiante		5,6	

Compromiso	Q	Media	
Repetir estudios superiores		8,2	
Repetir titulación		7,7	
Repetir en la UCM		7,8	
Recomendar titulación		7,6	
Recomendar la UCM		7,7	
Seguir en la misma titulación		6,8	
Seguir como alumno de la UCM		7,4	