

RESULTADOS DE ENCUESTAS DE SATISFACCIÓN CON LA TITULACIÓN

MASTER EN ESCRITURA CREATIVA

CURSO 2023-2024



ESTUDIANTES

*Resultados de las Encuestas de
Satisfacción con la Titulación*

Curso 2023-2024



OFICINA para la CALIDAD

Vicerrectorado de Calidad

UNIVERSIDAD COMPLUTENSE DE MADRID

CURSO: 2023-24

TITULACIÓN: MASTER EN ESCRITURA CREATIVA

CENTRO: FACULTAD DE CIENCIAS DE LA INFORMACIÓN

Población N

28

%_Participacion

39,3%

Participación n

11

Edad (años)

(%) Porcentaje por franjas

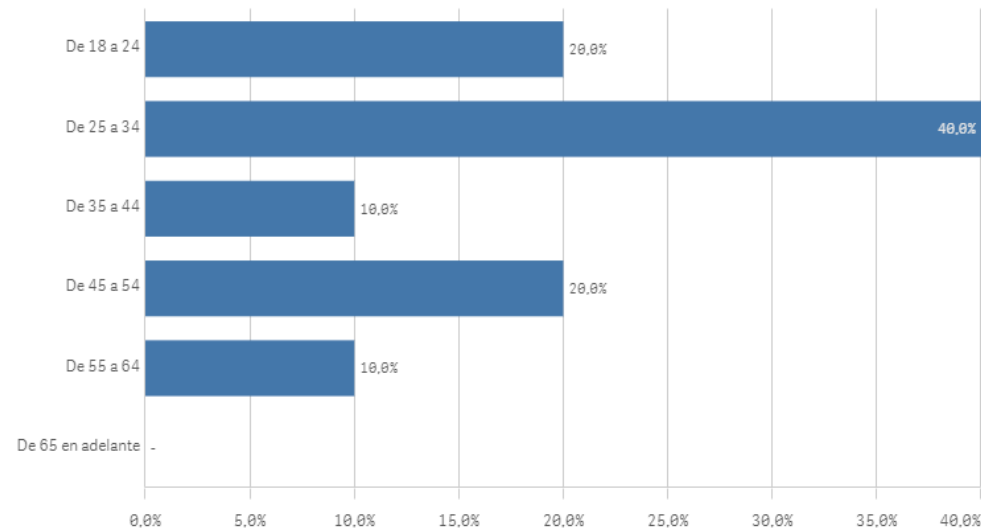

Edad media (años)

35,4

Des. Típica

12,4

Genero

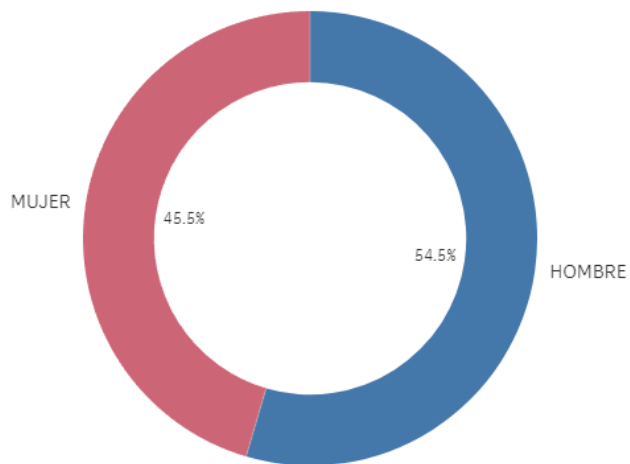

■ HOMBRE ■ MUJER

Lugar de residencia

(%) Porcentaje por franjas

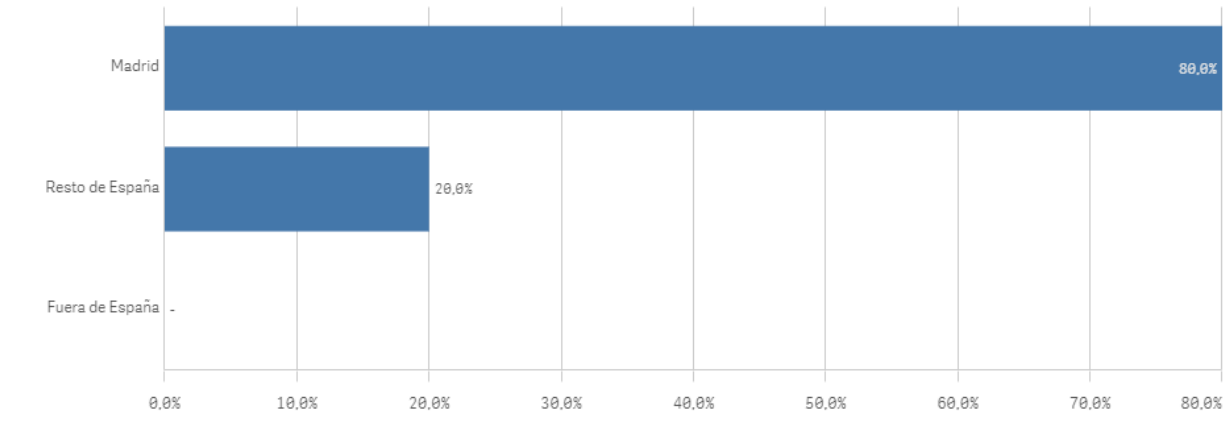

Situación laboral

(%) Porcentaje por franjas

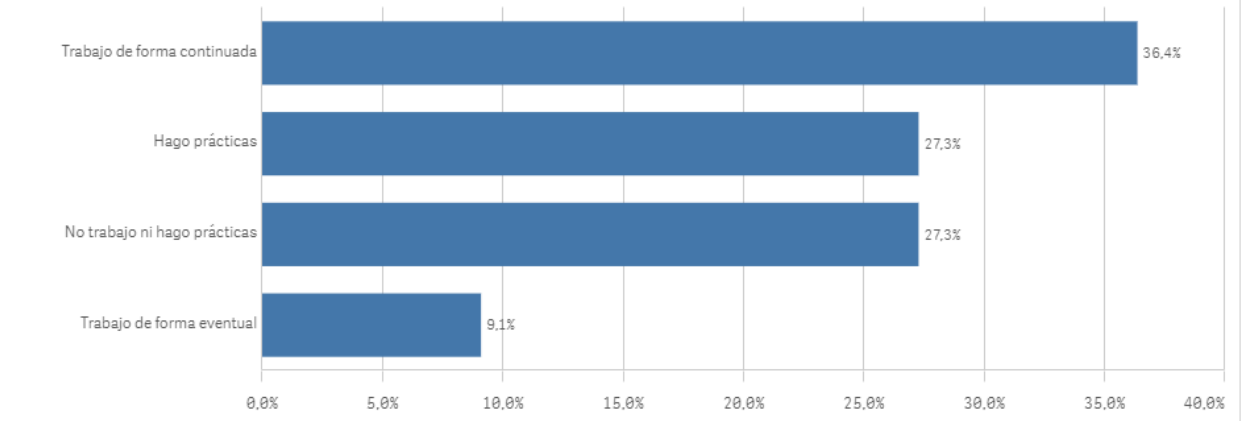

Puesto de trabajo relacionado con los estudios

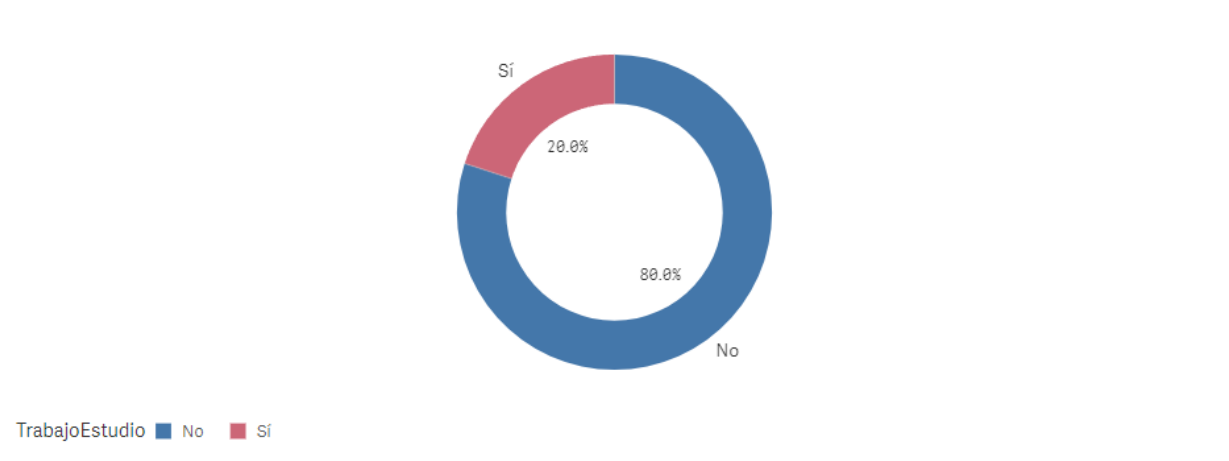

Alumnos inscritos en la OPE

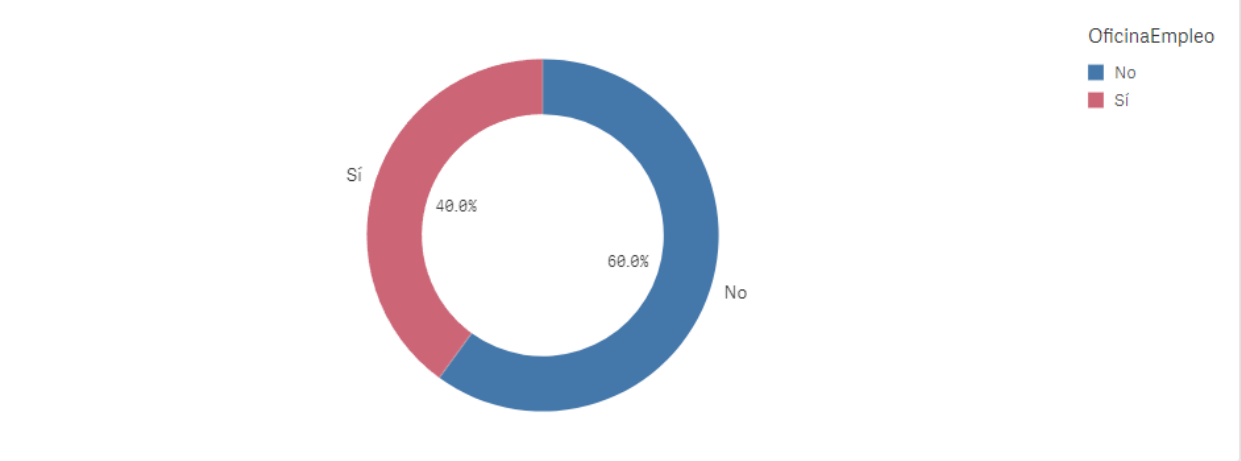

Objetivos claros

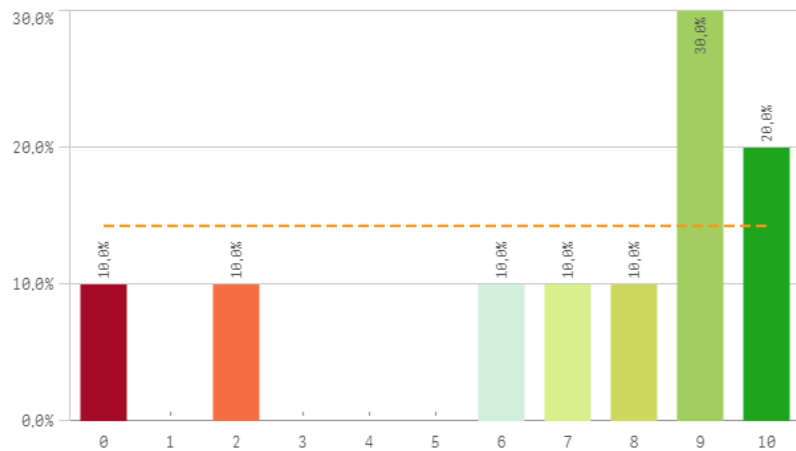

Plan de estudios adecuado

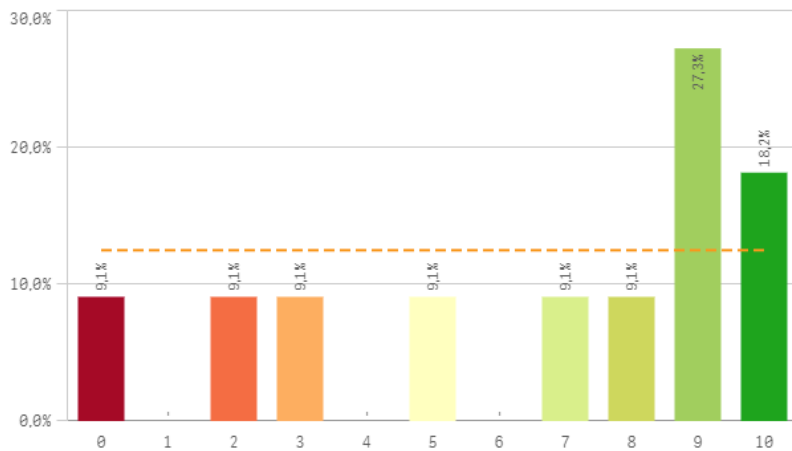

Nivel de dificultad apropiado

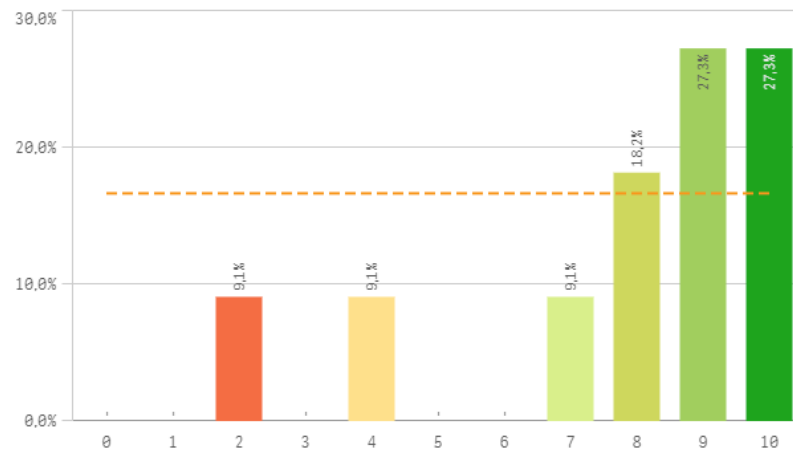

Número de alumnos por aula

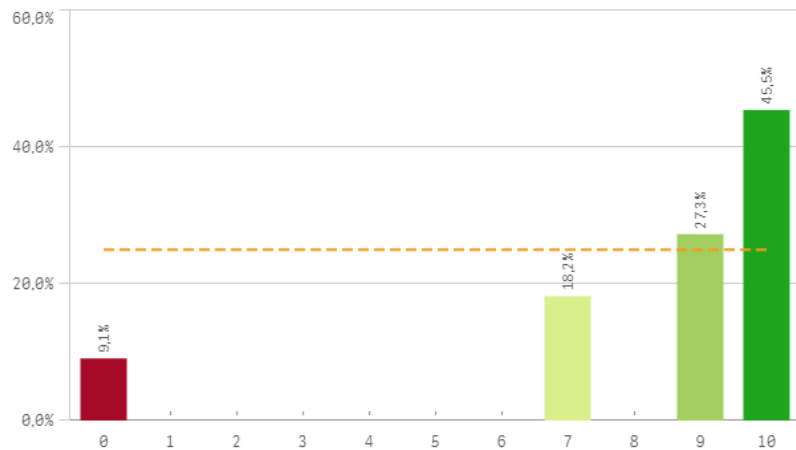

Integración de teoría/práctica

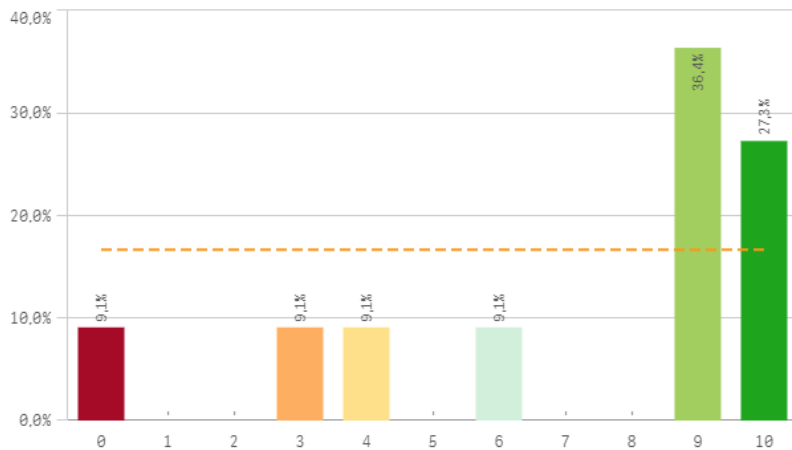

Calificaciones en tiempo adecuado

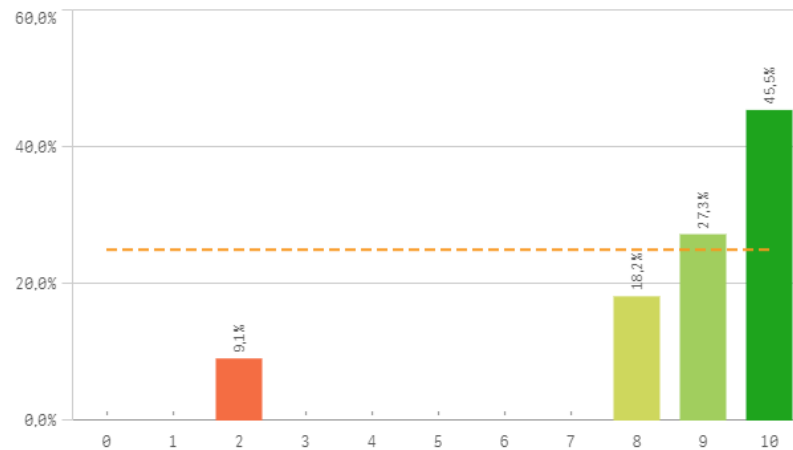

Relación calidad/precio

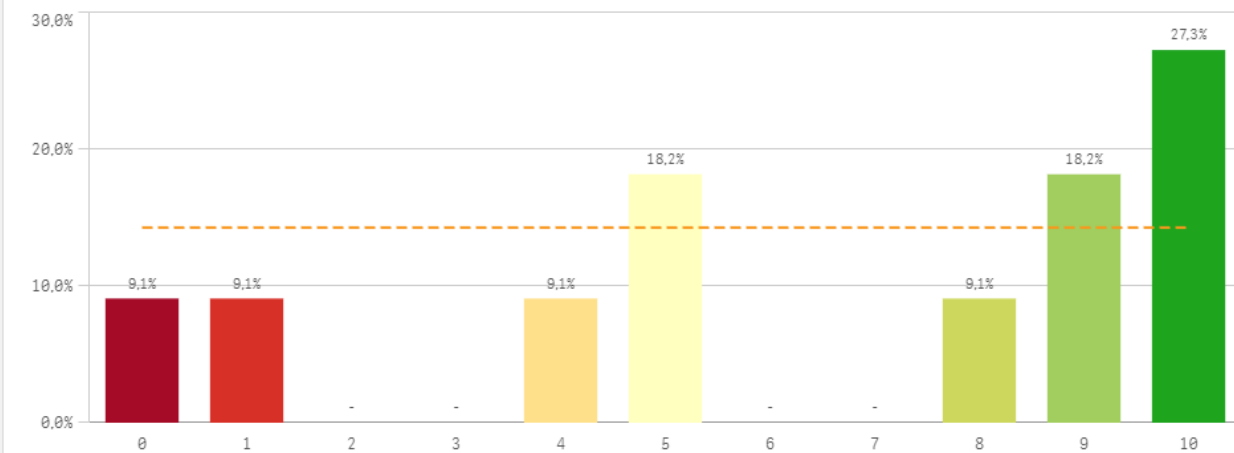

Orientación internacional

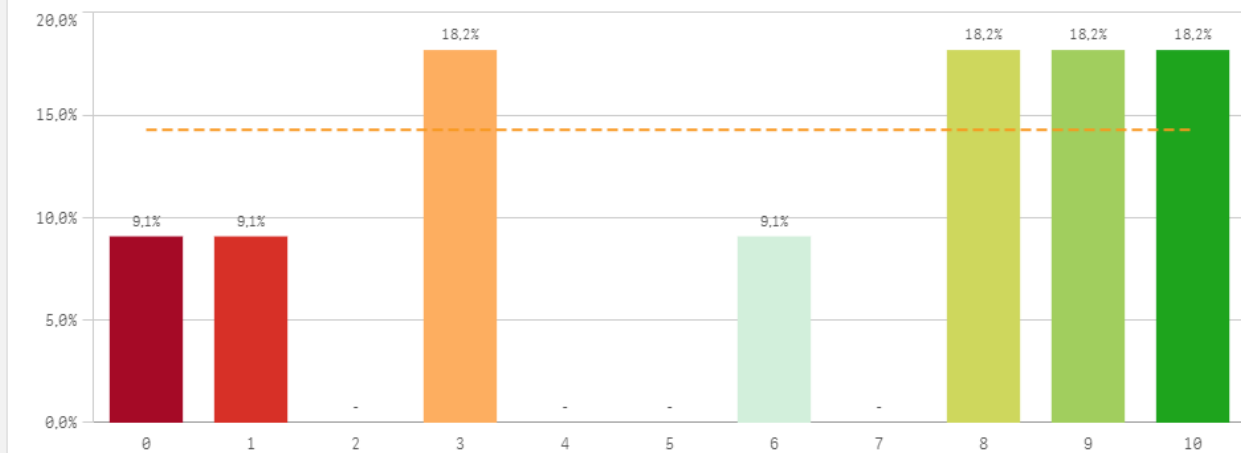

Desarrollo académico	Q	Media	Desv. típica	Mediana	Moda
Calificaciones en tiempo adecuado		8,6	2,3	9,0	10
Número de alumnos por aula		8,3	3,0	9,0	10
Nivel de dificultad apropiado		7,8	2,6	9,0	-
Integración teoría/práctica		7,2	3,4	9,0	9
Objetivos claros		7,0	3,4	8,5	9
Plan de estudios adecuado		6,5	3,5	8,0	9
Relación calidad/precio		6,5	3,7	8,0	10
Orientación internacional		6,1	3,7	8,0	-

Fortalezas y debilidades

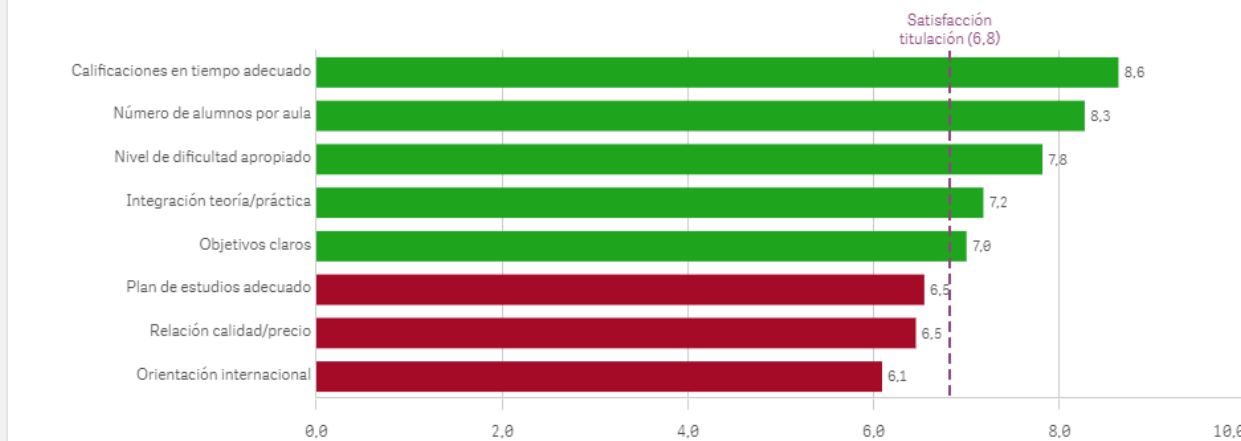

Objetivos propuestos alcanzados

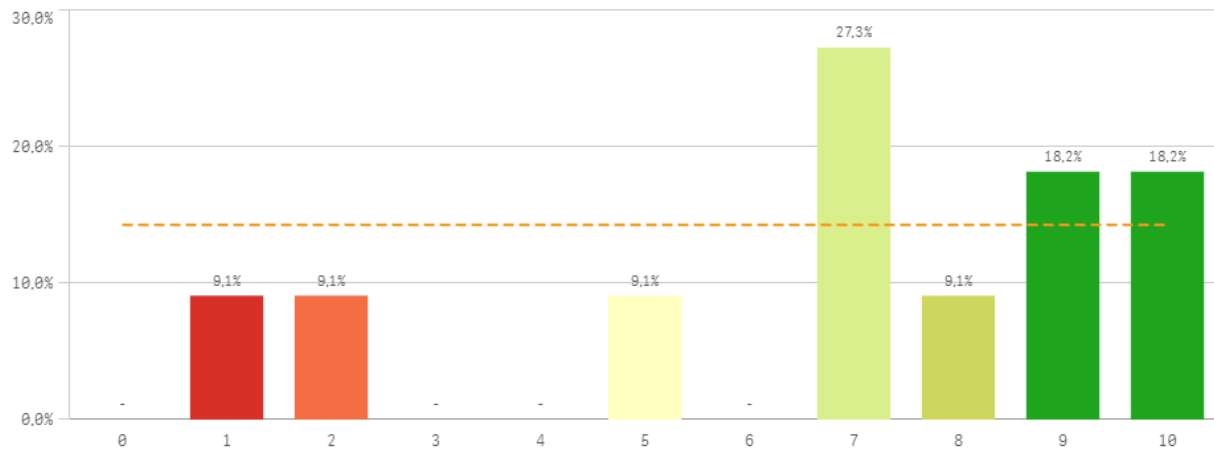

Componente práctico adecuado

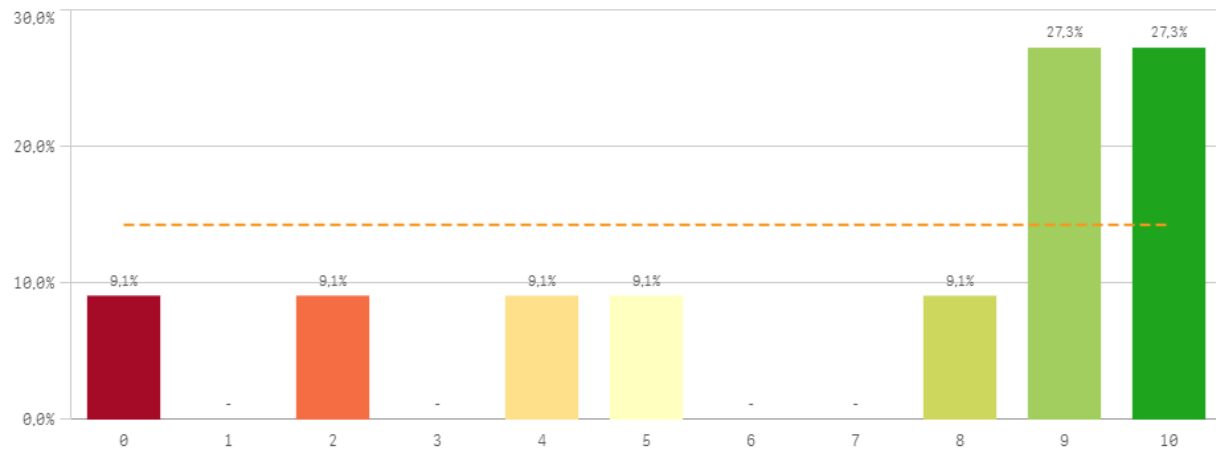

Contenidos innovadores

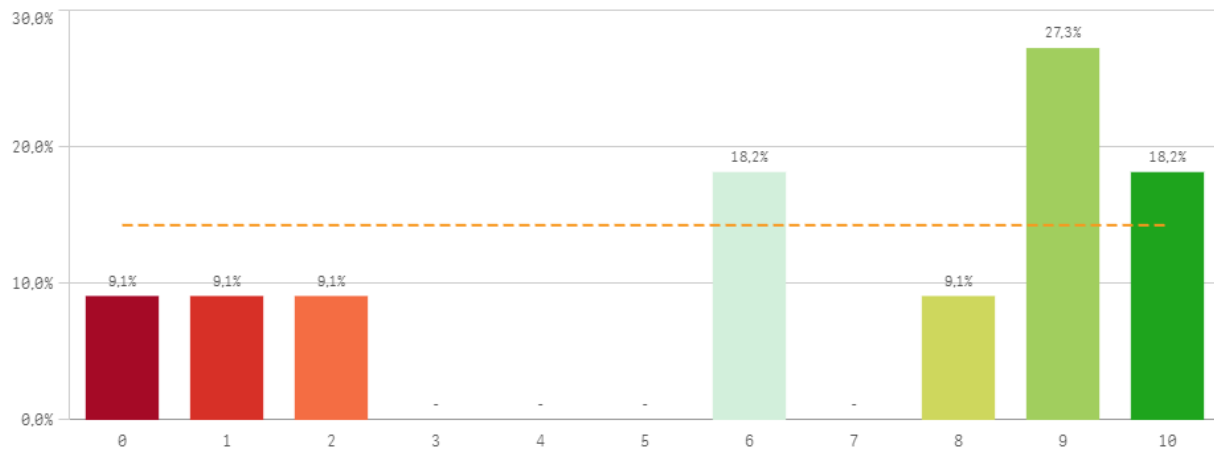

Coordinación. Contenidos organizados y no solapados

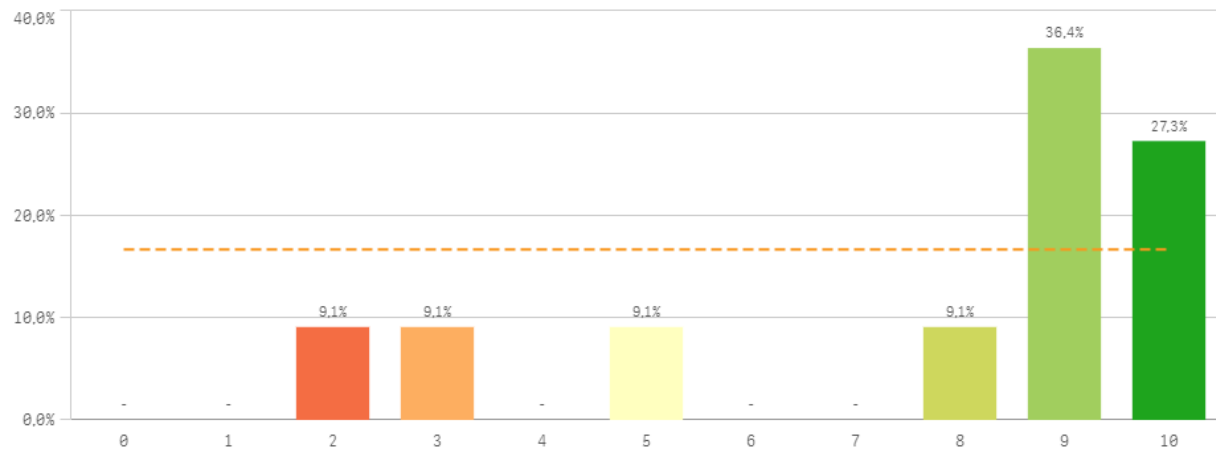

Trabajo no presencial útil

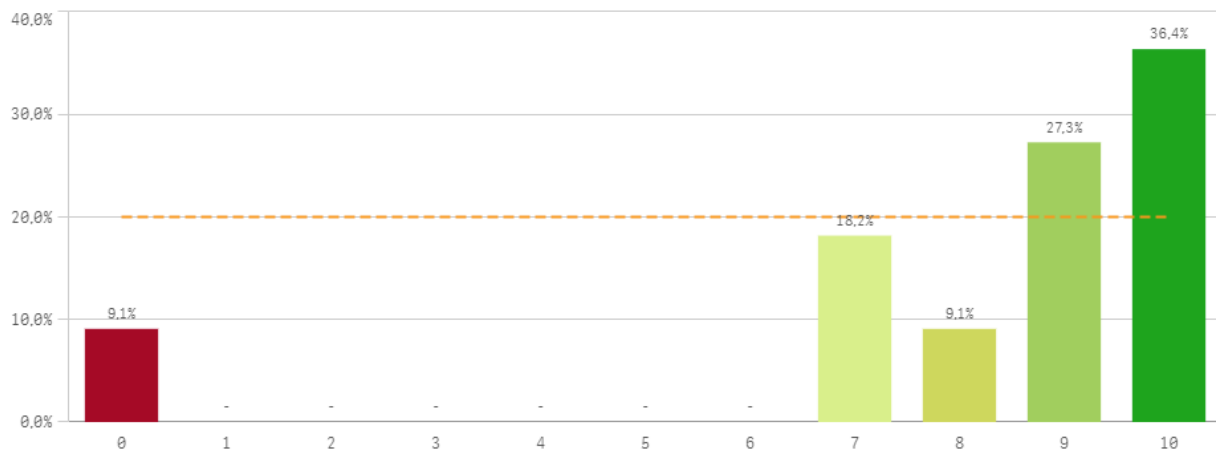

Materiales ofrecidos actuales y novedosos

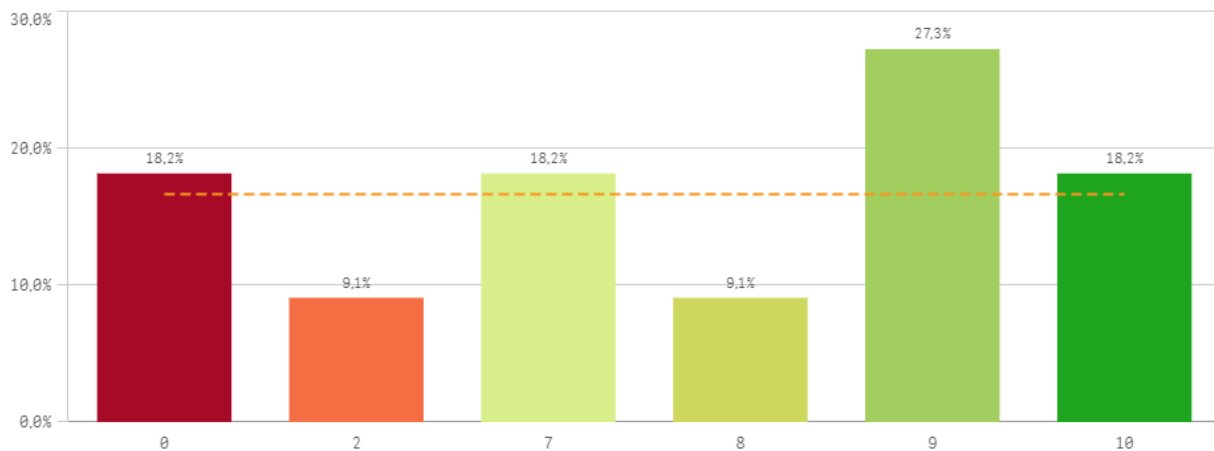

Asignaturas, tareas y materiales	Q	Media	Desv. típica	Mediana	Moda
Trabajo no presencial útil		8,1	2,9	9,0	10,0
Coordinación. Contenidos organizados y no solapados		7,6	2,9	9,0	9,0
Componente práctico adecuado		6,9	3,6	9,0	-
Objetivos propuestos alcanzados		6,8	3,0	7,0	7,0
Materiales ofrecidos actuales y novedosos		6,5	3,9	8,0	9,0
Contenido innovador		6,4	3,7	8,0	9,0

Fortalezas y debilidades

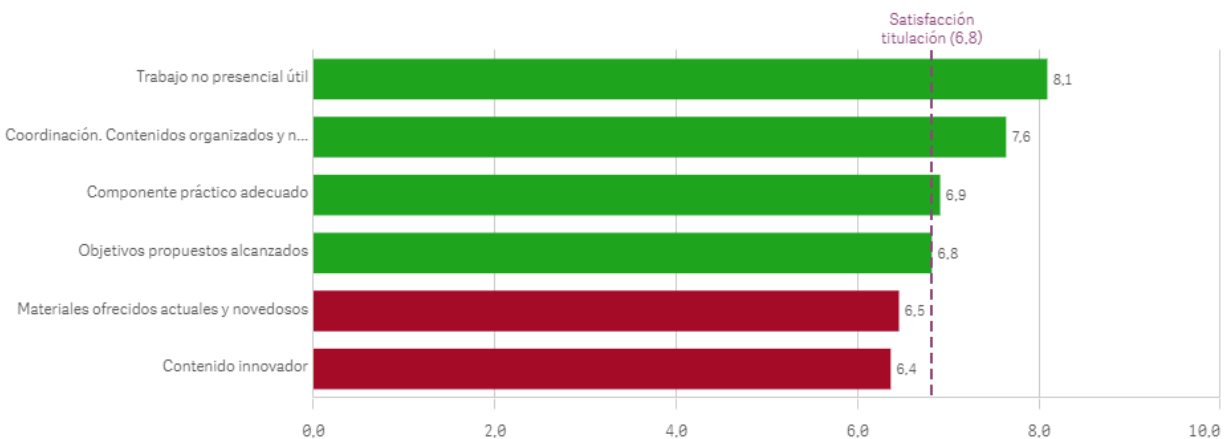

Competencias de la titulación

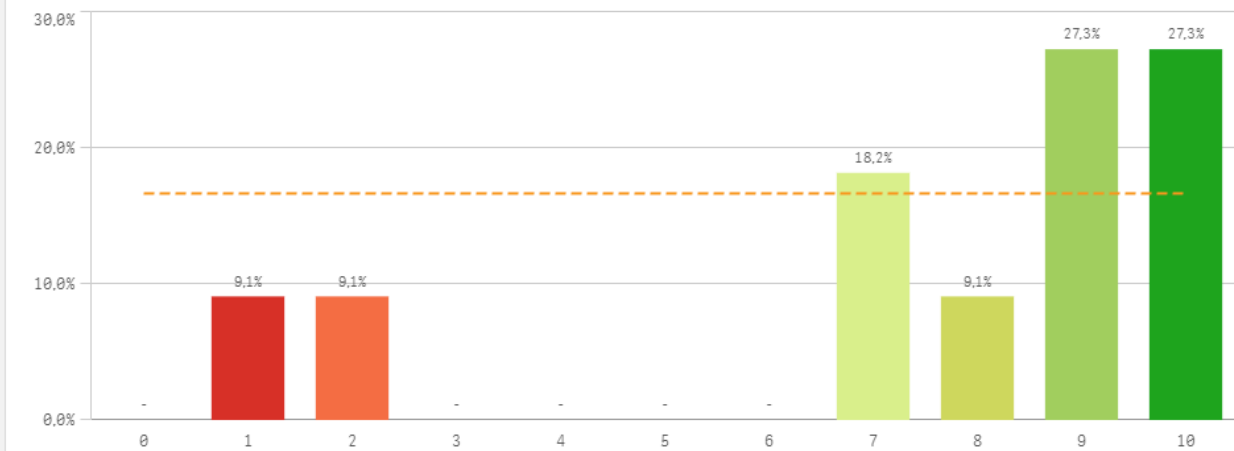

Acceso al mundo laboral

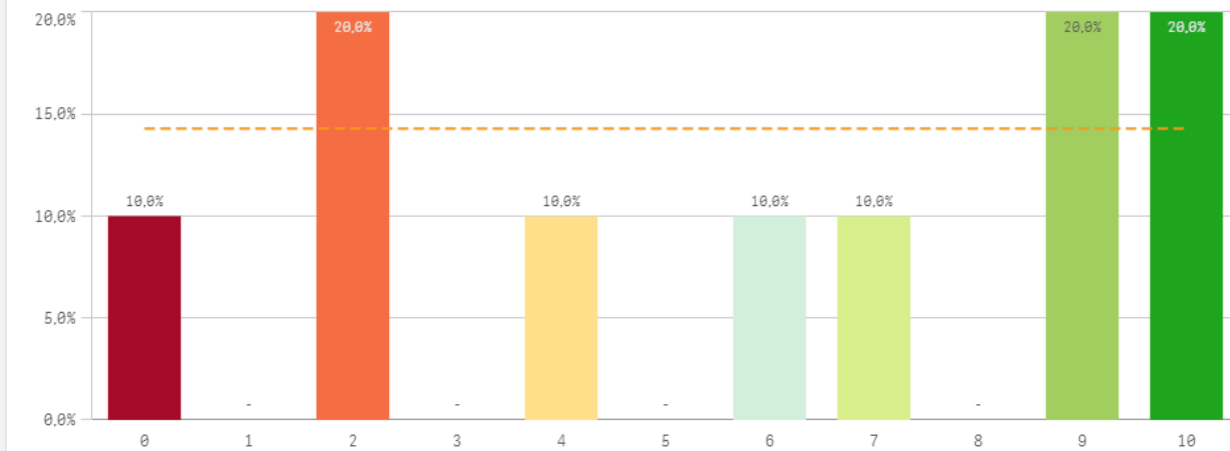

Acceso al mundo de la investigación

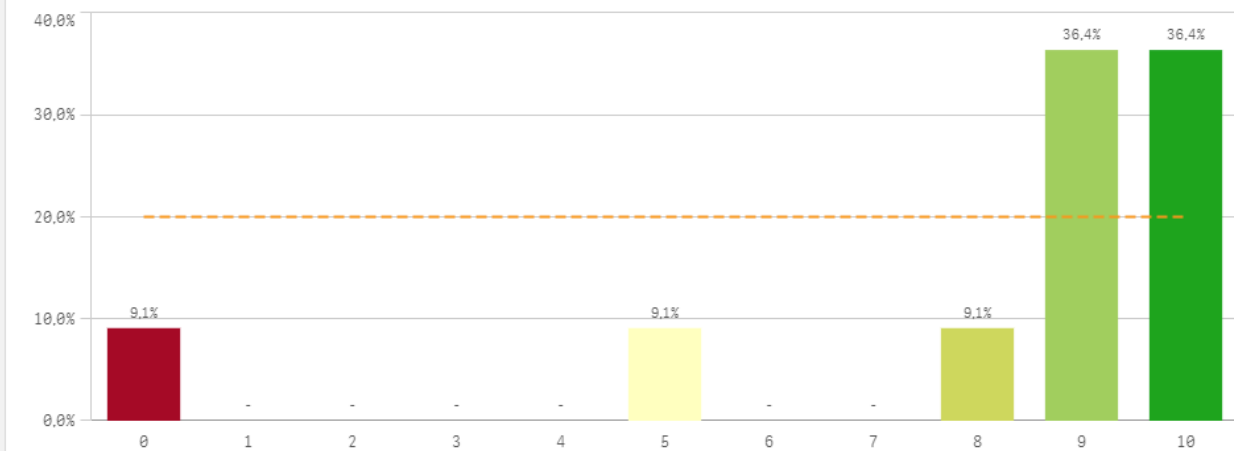

Labor docente del profesorado

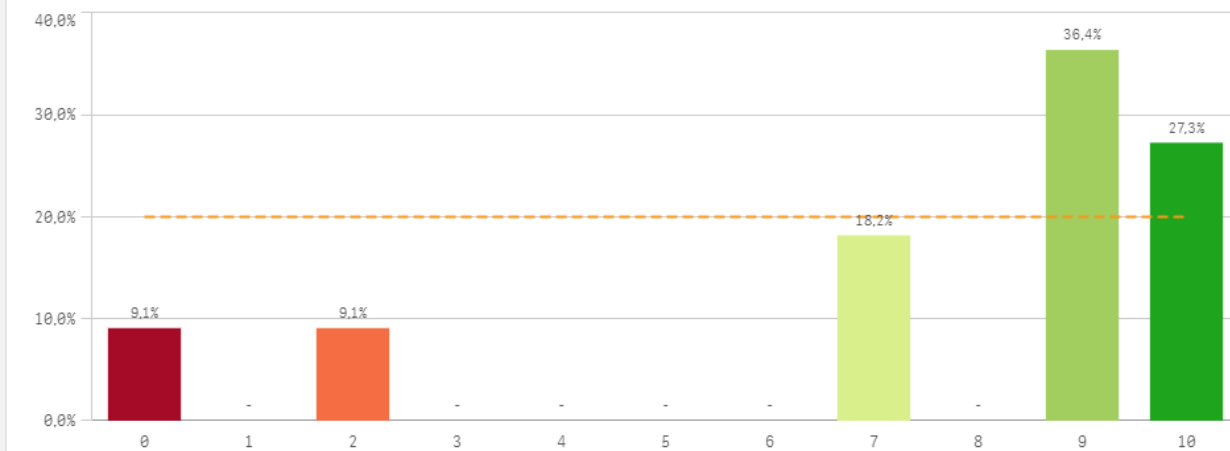

Tutorías presenciales útiles

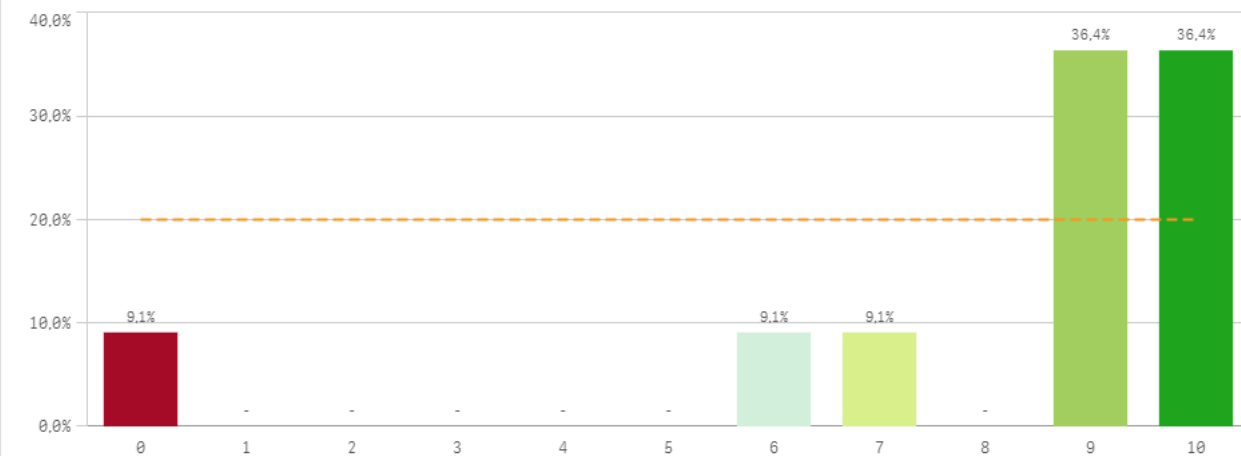

Proceso de matriculación

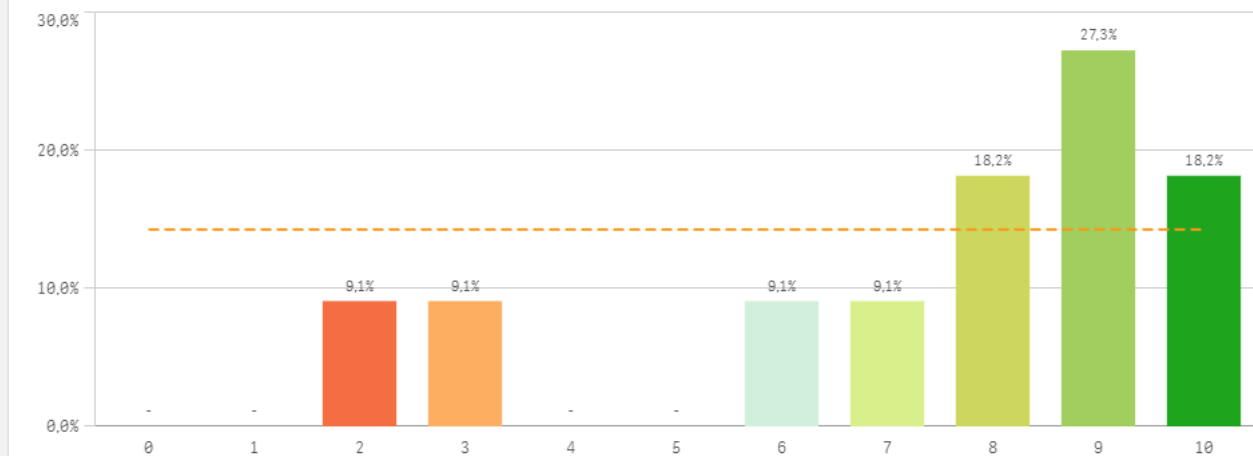

Formación recibida y matriculación	Q	Media	Desv. típica	Mediana	Moda
Acceso al mundo de la investigación		8,1	3,0	9,0	-
Tutorías presenciales útiles		8,1	3,0	9,0	-
Competencias de la titulación		7,5	3,1	9,0	-
Labor docente del profesorado		7,5	3,4	9,0	9,0
Proceso de matriculación		7,4	2,7	8,0	9,0
Acceso al mundo laboral		5,9	3,7	6,5	-

Fortalezas y debilidades

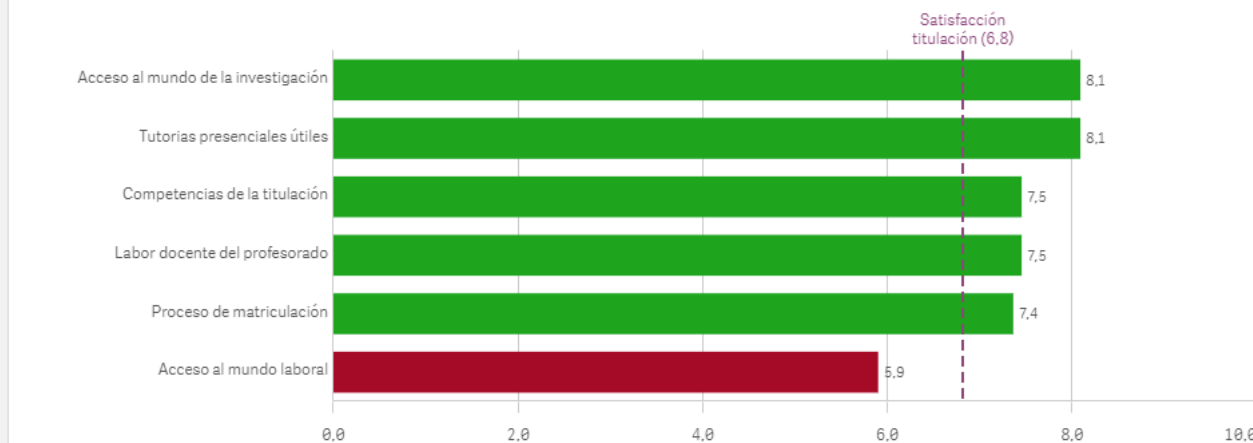

Prácticas externas

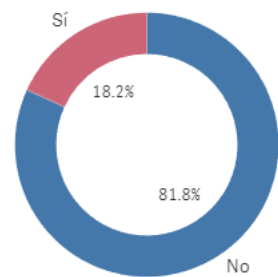

Si

2

No

9

Valoración formativa

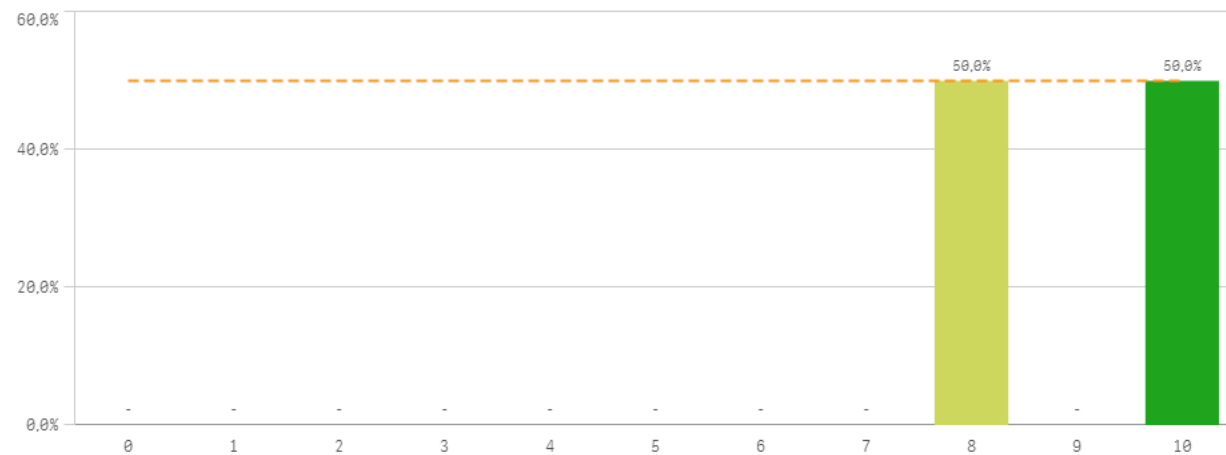

Atención del tutor/colaborador

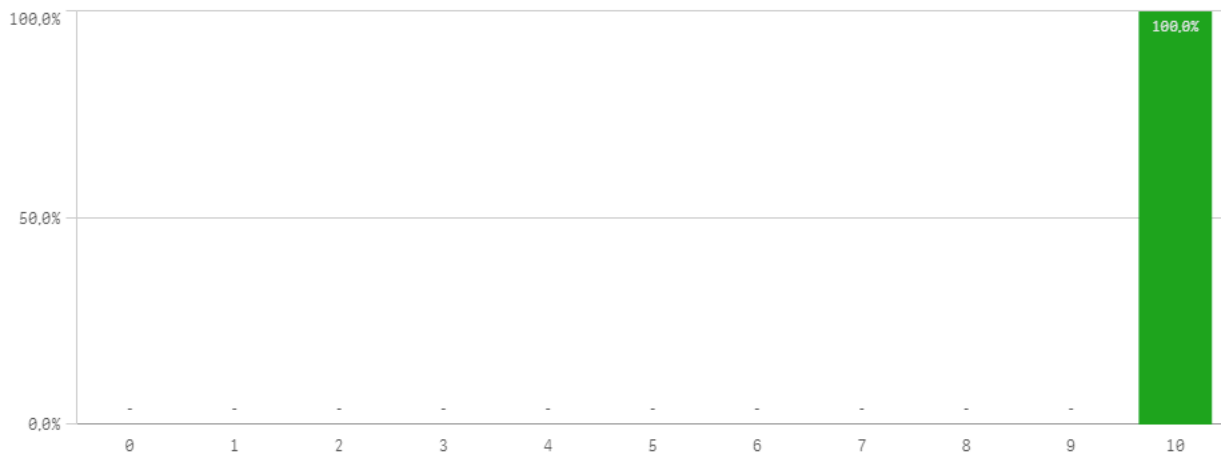

Gestión del Centro

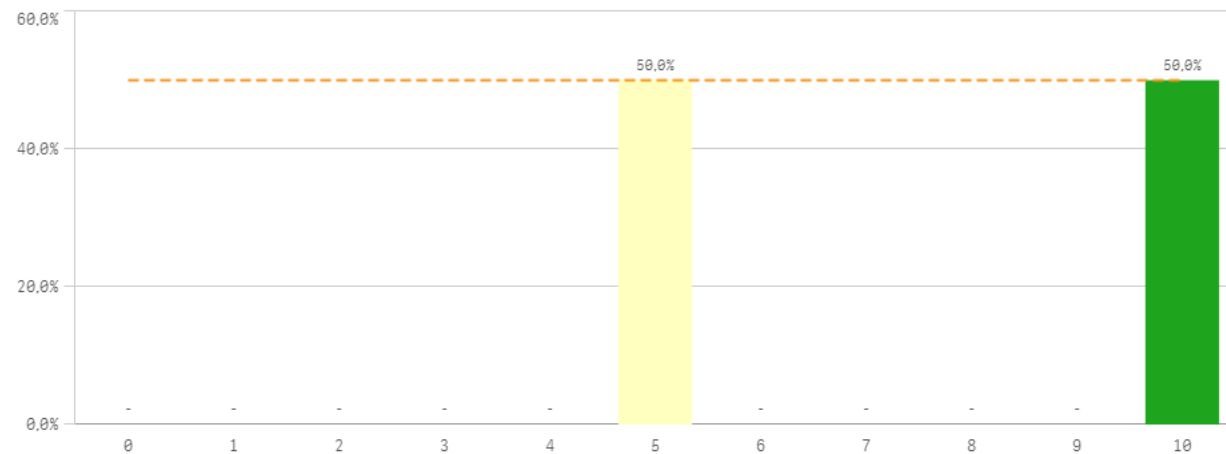

Utilidad percibida para empleabilidad

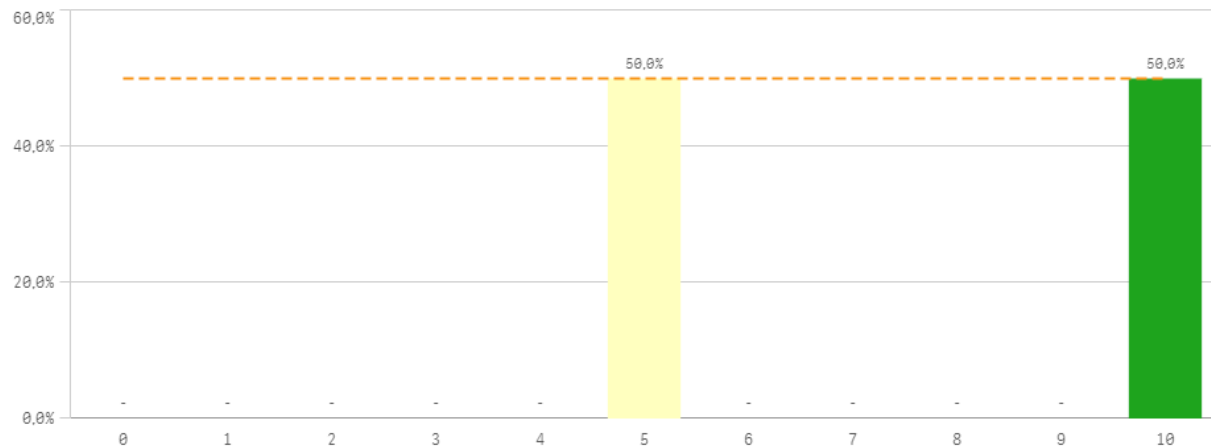

Satisfacción con las prácticas externas

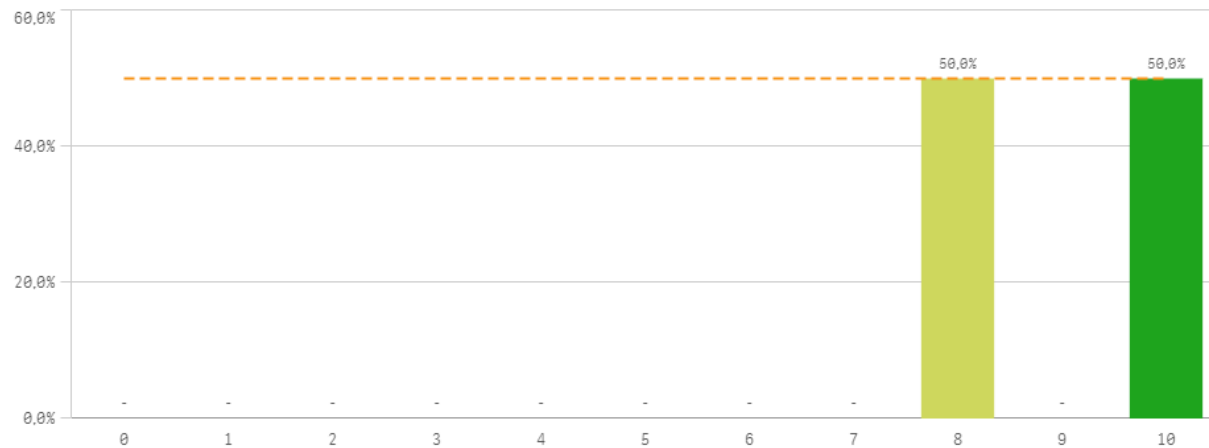

Prácticas externas	Q	Media	Dev. típica	Mediana	Moda
Atención tutor/colaborador		10,0	0,0	10,0	10,0
Satis. prácticas externas		9,0	1,4	9,0	-
Valoración formativa		9,0	1,4	9,0	-
Gestión del Centro		7,5	3,5	7,5	-
Utilidad percibida para empleabilidad		7,5	3,5	7,5	-

Fortalezas y debilidades

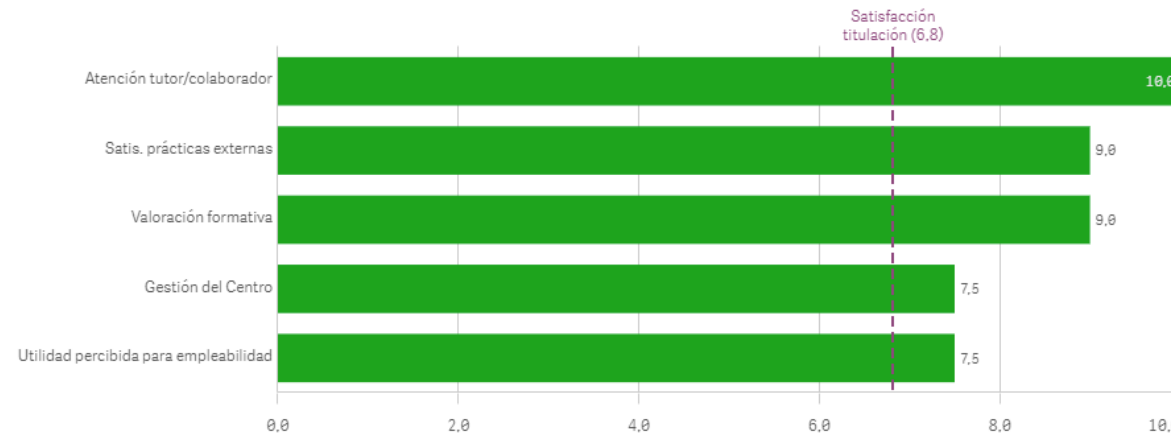

Realización programas de movilidad

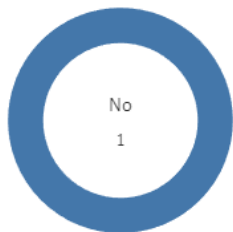

EstanciaExtranjero ■ No

Si

0

No

11

Satisfacción formación en el extranjero

El gráfico no se muestra porque solo contiene valores indefinidos.

Conocimiento de los canales de Quejas y Sugerenc...

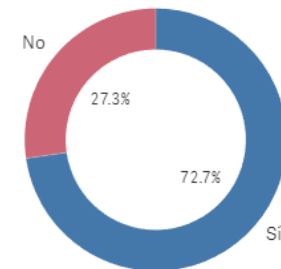

Si

8

No

3

Satisfacción programa de movilidad

El gráfico no se muestra porque solo contiene valores indefinidos.

Fortalezas y debilidades

El gráfico no se muestra porque solo contiene valores indefinidos.

Programa de movilidad	Media	Desv. típica	Mediana	Moda
Satis. formación en el extranjero	-	-	-	-
Satis. programa de movilidad	-	-	-	-

Utilización de los canales de Quejas y Sugerencias

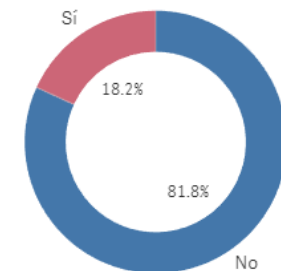

Si

2

No

9

Grado-Máster Estudiantes: Observaciones y opiniones por Centros

Centro	Observaciones
INFORMACIÓN	Dar las gracias a los profesores del Máster por su implicación y gran trabajo durante todo el curso. Ojalá este Máster fuera más extenso en el tiempo pues, en mi opinión, a pesar del gran esfuerzo docente por incluir temario, hay cuestiones que precisan más sesiones e incluso la necesidad de otras asignaturas referentes a la escritura.
INFORMACIÓN	El Máster en Escritura Creativa realmente te aporta y nutre como escritor, pero está demasiado orientado a la antigüedad. Forma parte de todo escritor conocer su historia y raíces mirando otros autores, pero se deja totalmente de lado las lecturas contemporáneas, que en la mayoría de casos los profesores califican de lecturas basura. Siendo que es escritura CREATIVA, es bastante chocante que intenten meternos en un molde en el que no siempre encajamos. Finalmente, muchas asignaturas tienen objetivos y dinámicas similares y es una pena porque se podrían aprovechar esas horas para dar otros contenidos más interesantes.
INFORMACIÓN	El Máster es una maravilla y tanto los profesores como la coordinación, excelentes. Destacar a la labor de Pilar Vega en la dirección y, como profesores, a Isabel González Gil, Marta López Vilar, Paloma Torres Pérez-Solero y Antonio Garrido. Como área de mejora, el proceso de matriculación con la plataforma online fue bastante complicado, aunque el personal de administración fue muy amable y me ayudó a realizarlo.
INFORMACIÓN	La universidad la hacen en gran medida los docentes, pero también necesitamos técnicos y administrativos. Creo que hay carencias al respecto (poco presupuesto y mucha burocracia). Me gustaría una UCM como templo del conocimiento y no como plataforma adoctrinadora, que permita expresar ideas pero no dogmatizar ni acaparar discursos del pensamiento único.



Satisfacción global con la titulación

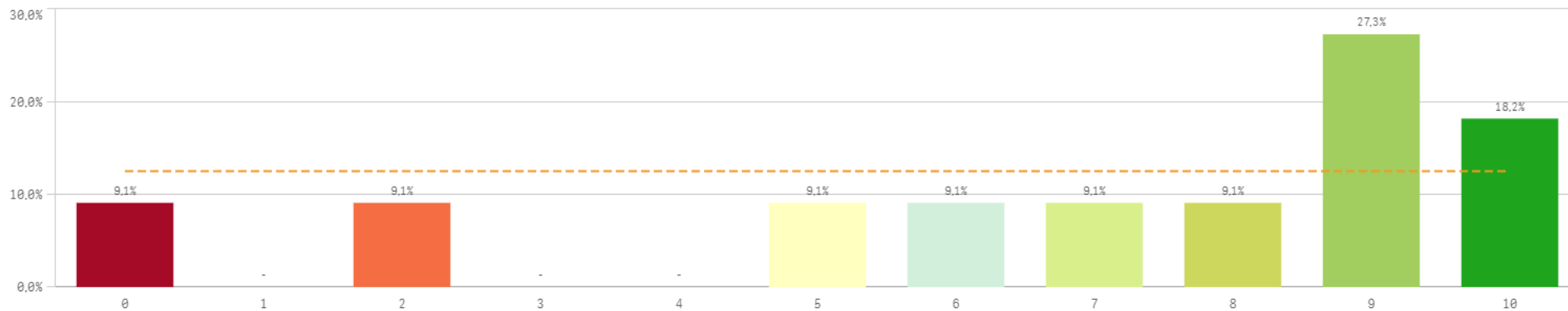

Media 6,8
 Desviación Típica 3,3
 Mediana 8,0
 Moda 9,0

Satisfacción UCM

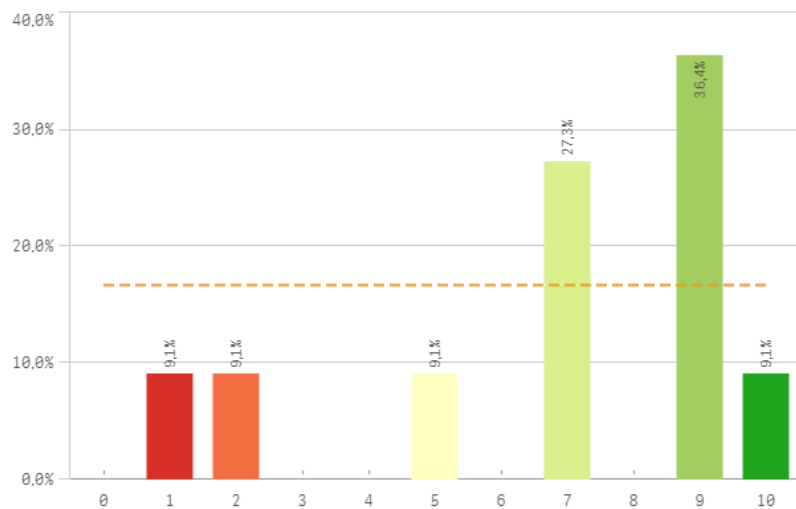

Orgullo estudiante UCM

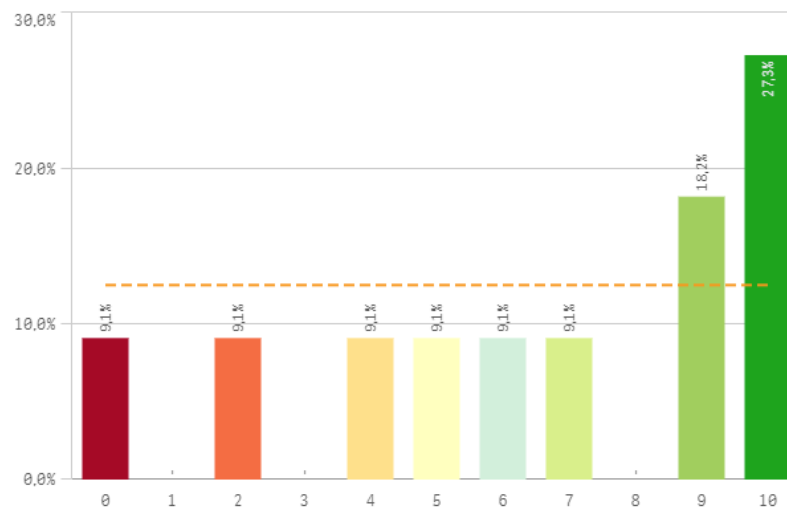

Prestigio UCM

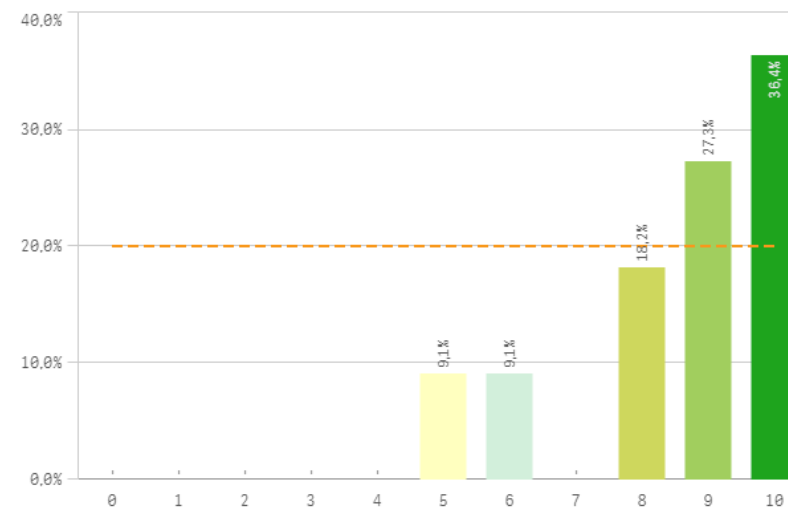

Recursos y medios

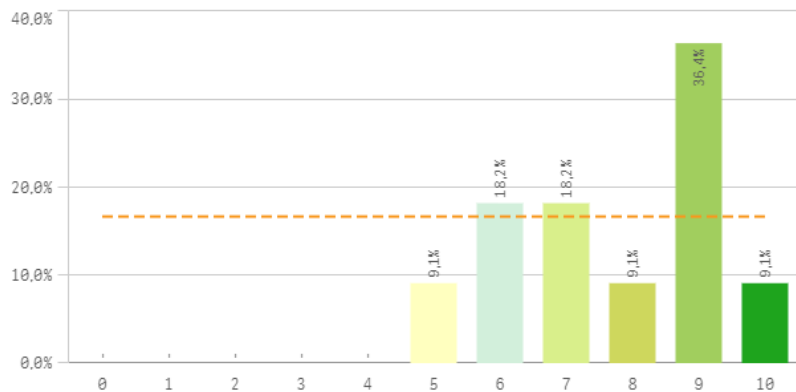

Actividades complementarias

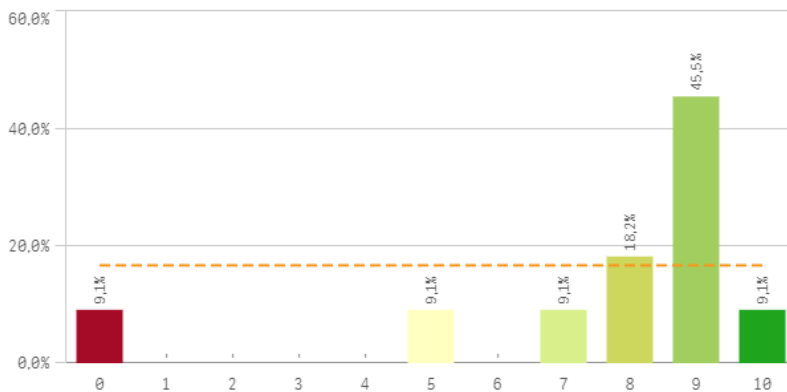

Atención al estudiante

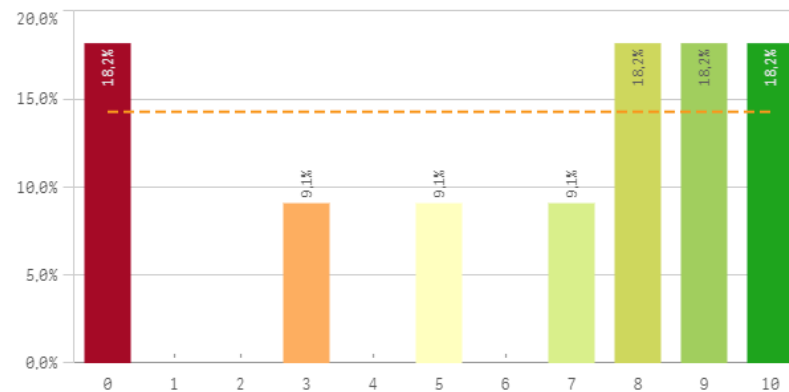

Satisfacción	Q	Media	Desv. típica	Mediana	Moda
Prestigio UCM		8,5	1,7	9,0	10,0
Recursos y Medios		7,7	1,6	8,0	9,0
Actividades complementarias		7,5	2,8	9,0	9,0
Satisfacción UCM		6,8	3,0	7,0	9,0
Orgullo estudiante UCM		6,5	3,5	7,0	10,0
Atención al estudiante		6,3	3,7	8,0	-

Fortalezas y debilidades

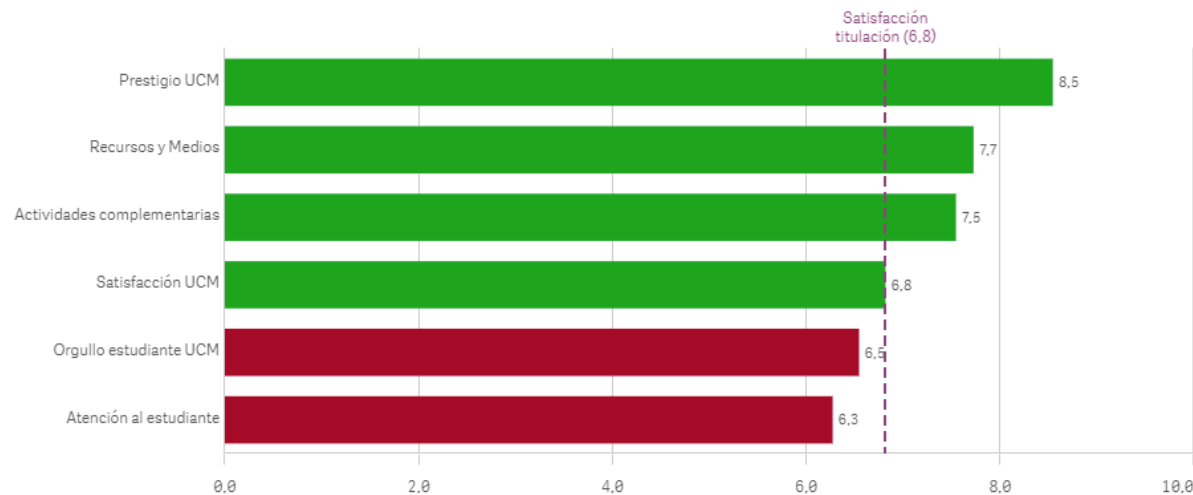

Repetir estudios superiores (fidelidad)

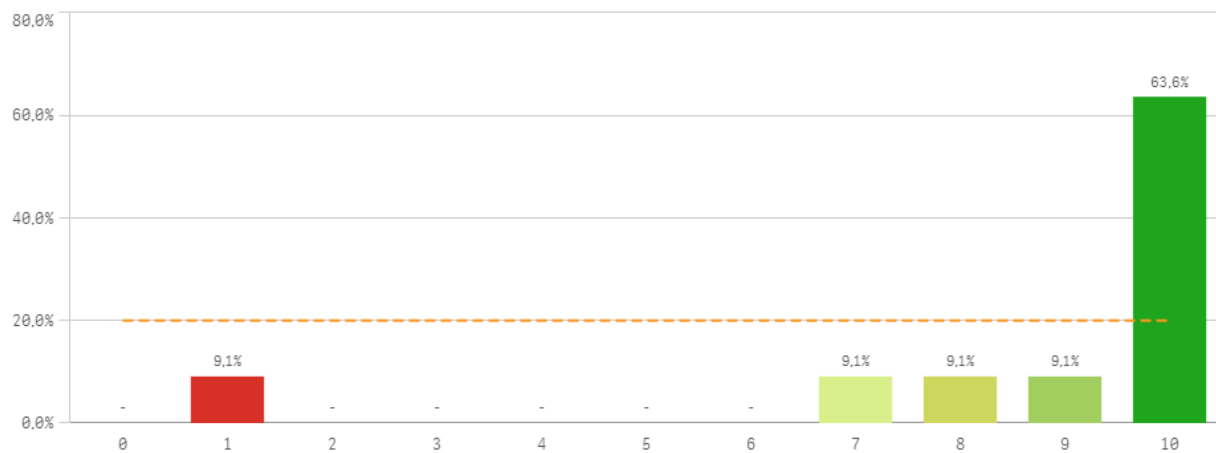

Repetir titulación (fidelidad)

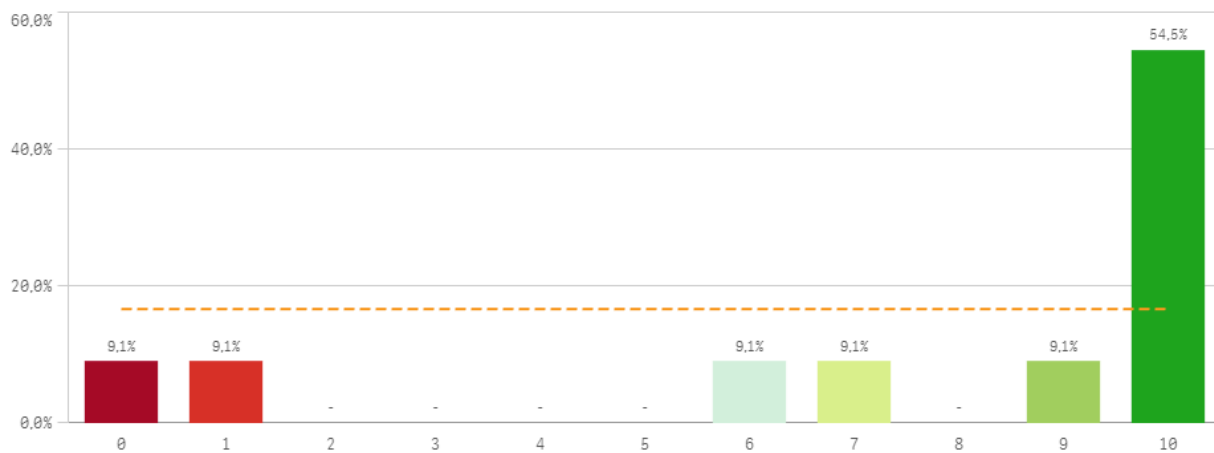

Repetir en la UCM (fidelidad)

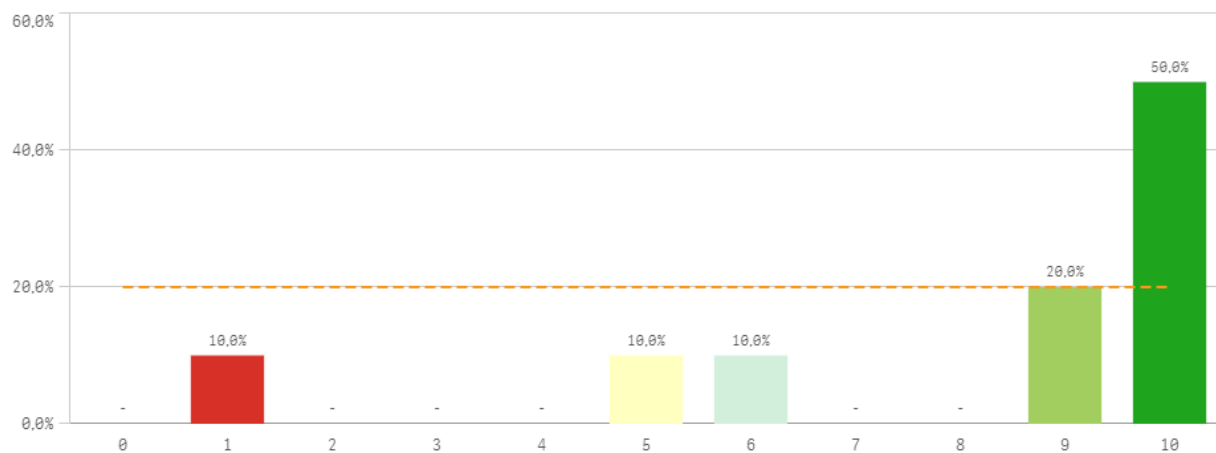

Compromiso	Media	Desv. típica	Mediana	Moda
Repetir estudios superiores	8,6	2,7	10,0	10,0
Repetir titulación	7,5	3,8	10,0	10,0
Repetir en la UCM	8,0	3,1	9,5	10,0
Recomendar titulación	6,8	3,9	8,5	10,0
Recomendar la UCM	7,7	3,0	9,0	10,0
Seguir en la misma titulación	8,1	3,2	10,0	10,0
Seguir como alumno de la UCM	6,2	4,4	8,0	10,0

Recomendar titulación (preinscripción)

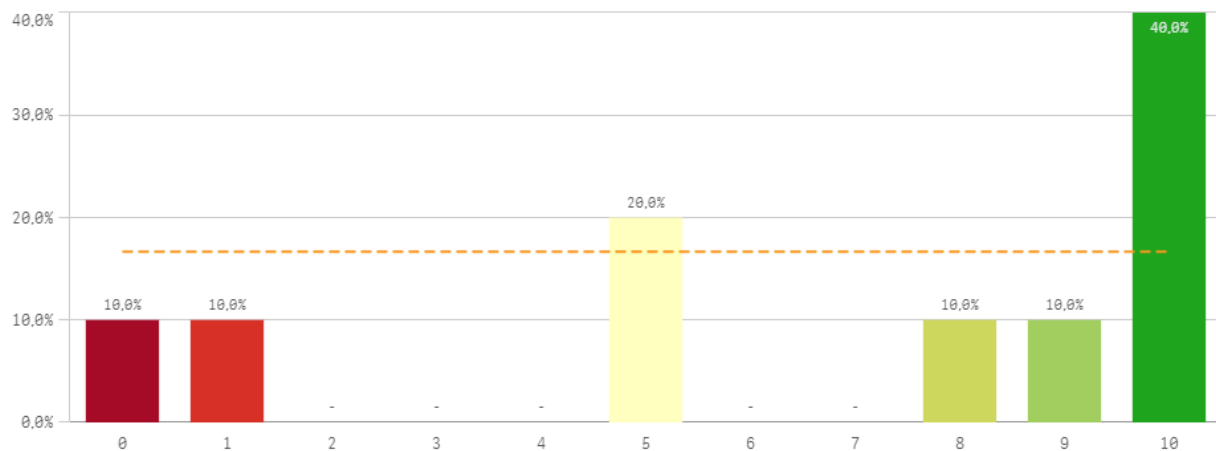

Recomendar la UCM (preinscripción)

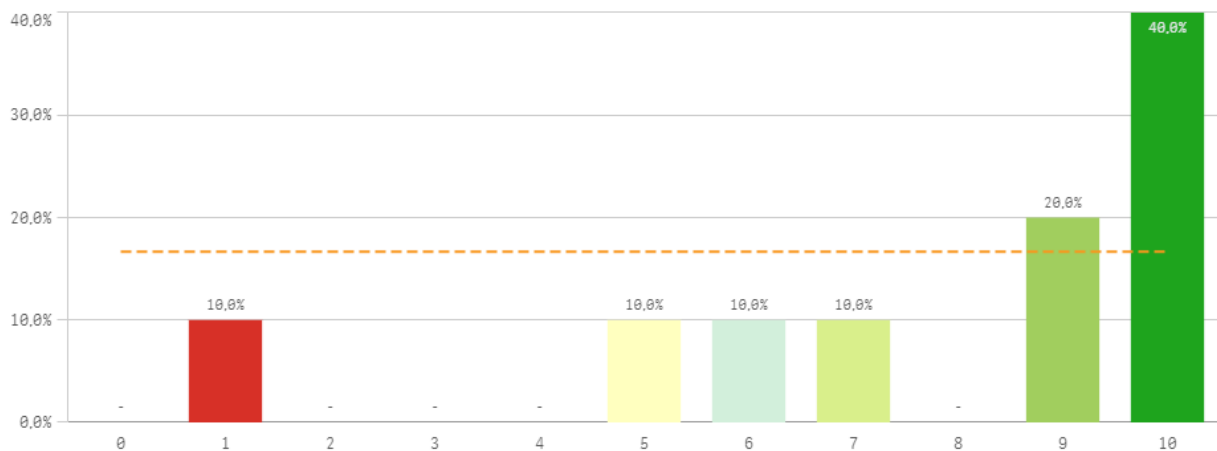

Seguir en la misma titulación (vinculación)

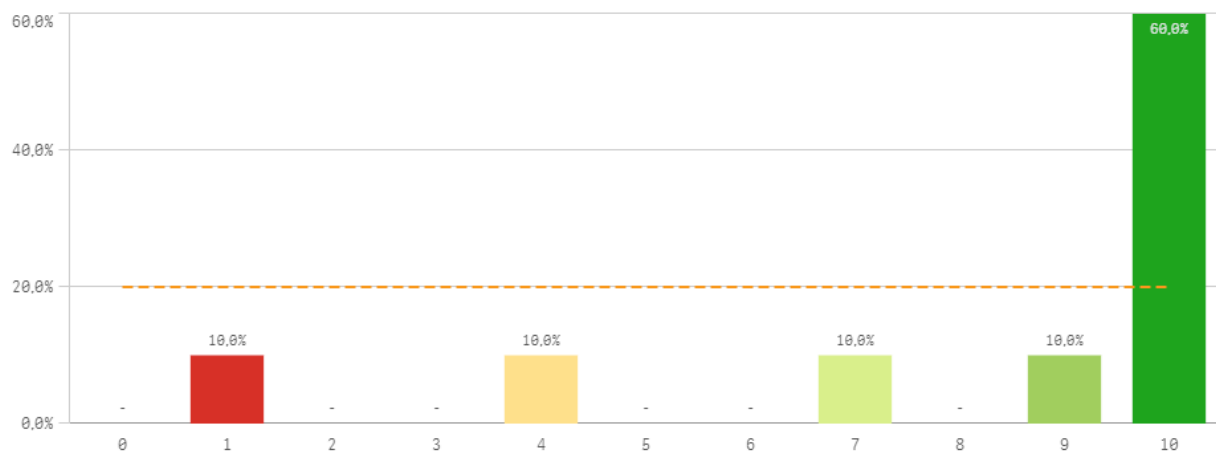

Seguir como alumno de la UCM (vinculación)

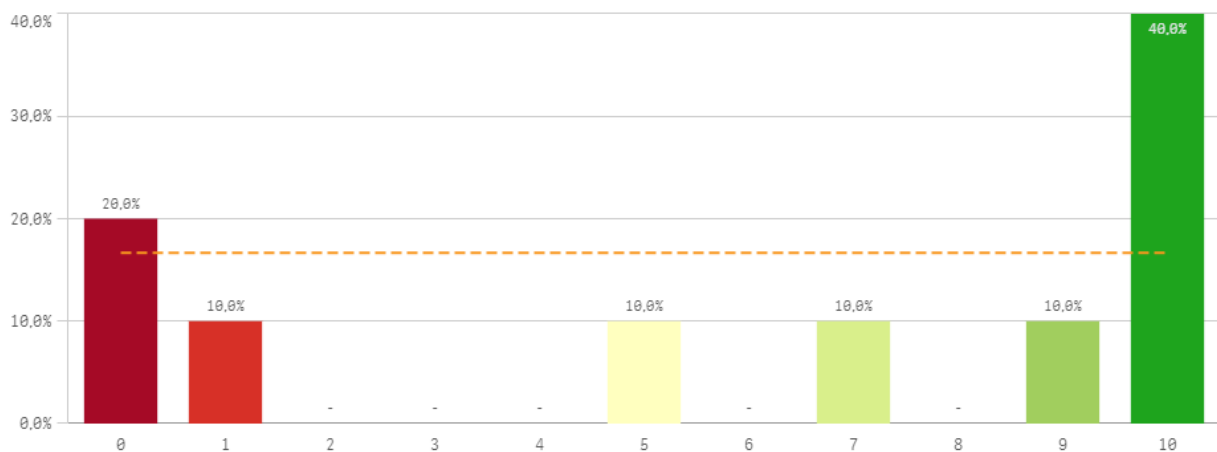

Construcción y significado del valor "compromiso":

- * Estudiante comprometido: valora con 9 o más puntos todas las preguntas de fidelidad, prescripción y vinculación.
- * Estudiante neutro: la puntuación que otorga a todas las preguntas de fidelidad, prescripción y vinculación están entre 6 y 9.
- * Estudiante decepcionado: valora con 6 o menos puntos todas las preguntas de fidelidad, prescripción y vinculación.

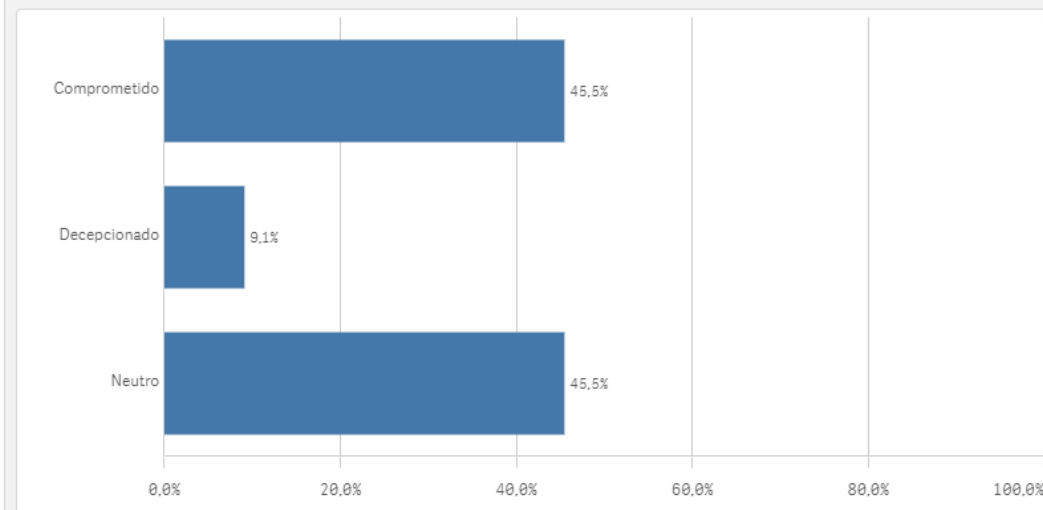
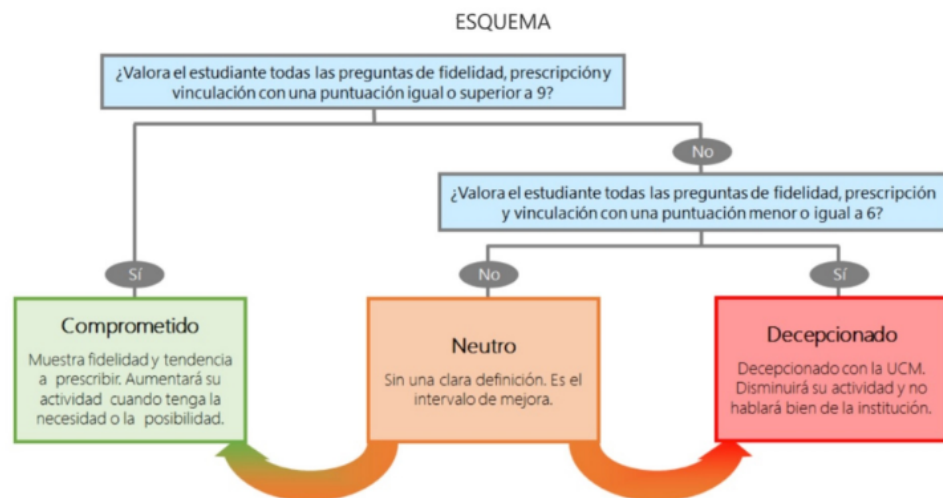

Encuestas de Satisfacción
de Estudiantes

CURSO: 2023-24

CENTRO: FACULTAD DE CIENCIAS DE LA INFORMACIÓN

TITULACIÓN: MASTER EN ESCRITURA CREATIVA

Desarrollo académico	Q	Media
Calificaciones en tiempo adecuado		8,6
Número de alumnos por aula		8,3
Nivel de dificultad apropiado		7,8
Integración teoría/práctica		7,2
Objetivos claros		7,0
Plan de estudios adecuado		6,5
Relación calidad/precio		6,5
Orientación internacional		6,1

Programa de movilidad	Q	Media
Satis. formación en el extranjero		-
Satis. programa de movilidad		-

Asignaturas, tareas y materiales	Q	Media
Trabajo no presencial útil		8,1
Coordinación. Contenidos organizados y no solapados		7,6
Componente práctico adecuado		6,9
Objetivos propuestos alcanzados		6,8
Materiales ofrecidos actuales y novedosos		6,5
Contenido innovador		6,4

Formación recibida y matriculación	Q	Media
Acceso al mundo de la investigación		8,1
Tutorías presenciales útiles		8,1
Competencias de la titulación		7,5
Labor docente del profesorado		7,5
Proceso de matriculación		7,4
Acceso al mundo laboral		5,9

Satisfacción	Q	Media
Prestigio UCM		8,5
Recursos y Medios		7,7
Actividades complementarias		7,5
Satisfacción UCM		6,8
Orgullo estudiante UCM		6,5
Atención al estudiante		6,3

Prácticas externas	Q	Media
Atención tutor/colaborador		10,0
Satis. prácticas externas		9,0
Valoración formativa		9,0
Gestión del Centro		7,5
Utilidad percibida para empleabilidad		7,5

Compromiso	Q	Media
Repetir estudios superiores		8,6
Repetir titulación		7,5
Repetir en la UCM		8,0
Recomendar titulación		6,8
Recomendar la UCM		7,7
Seguir en la misma titulación		8,1
Seguir como alumno de la UCM		6,2



PROFESORADO

*Resultados de las Encuestas de
Satisfacción con la Titulación*

Curso 2023-2024



OFICINA para la CALIDAD

Vicerrectorado de Calidad
UNIVERSIDAD COMPLUTENSE DE MADRID

CURSO: 2023-24

TITULACIÓN: MASTER EN ESCRITURA CREATIVA

FACULTAD DE CIENCIAS DE LA INFORMACIÓN

Población N

-

%_Participacion

-

Participación n

5

Genero

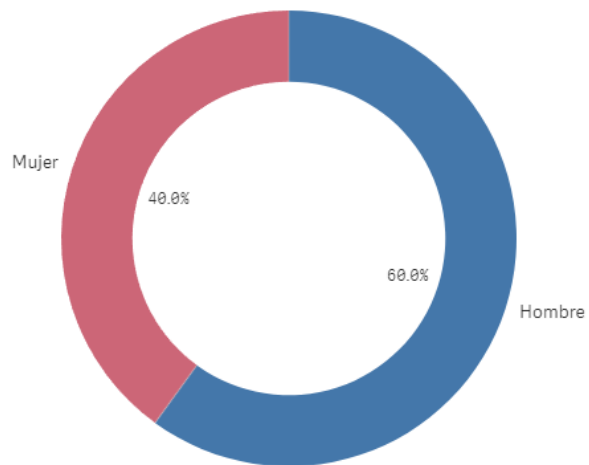

■ Hombre ■ Mujer

Edad (años)

(%) Porcentaje por franjas

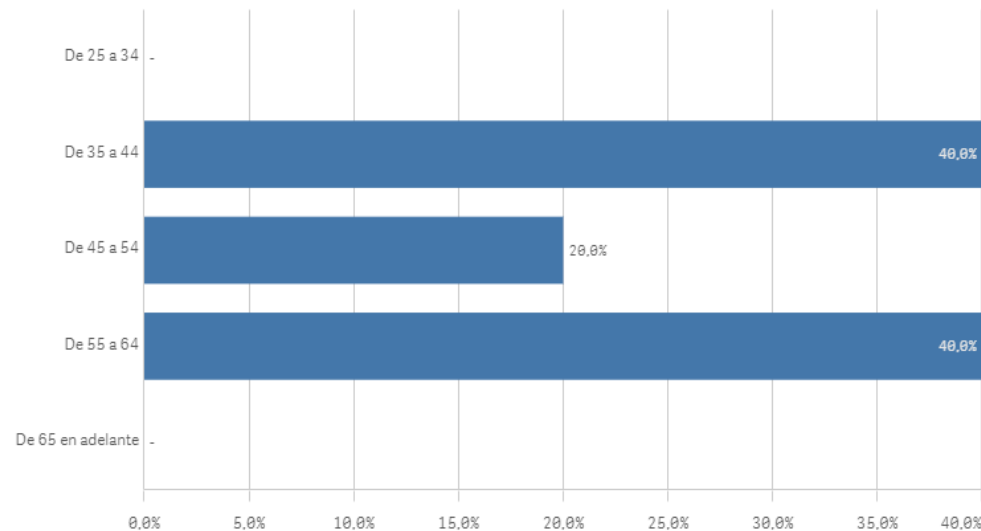

Edad media (años)

48,2

Des. Típica

10,8

Distribución por categorías

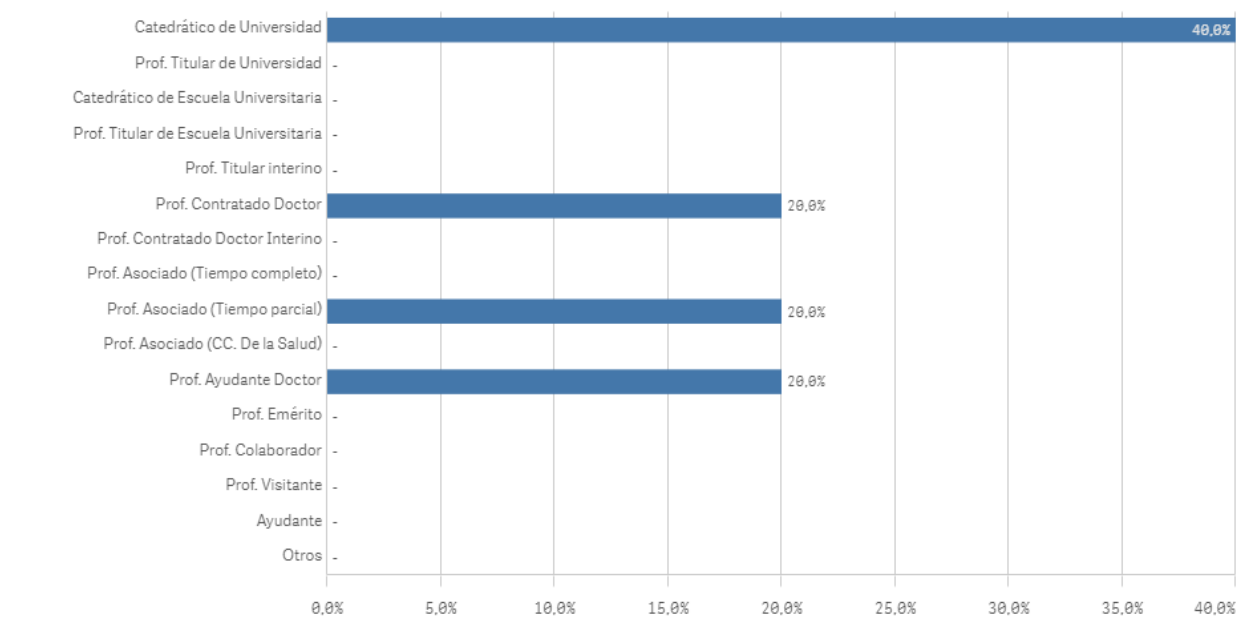

Experiencia laboral (años)

(%) Porcentaje por franjas

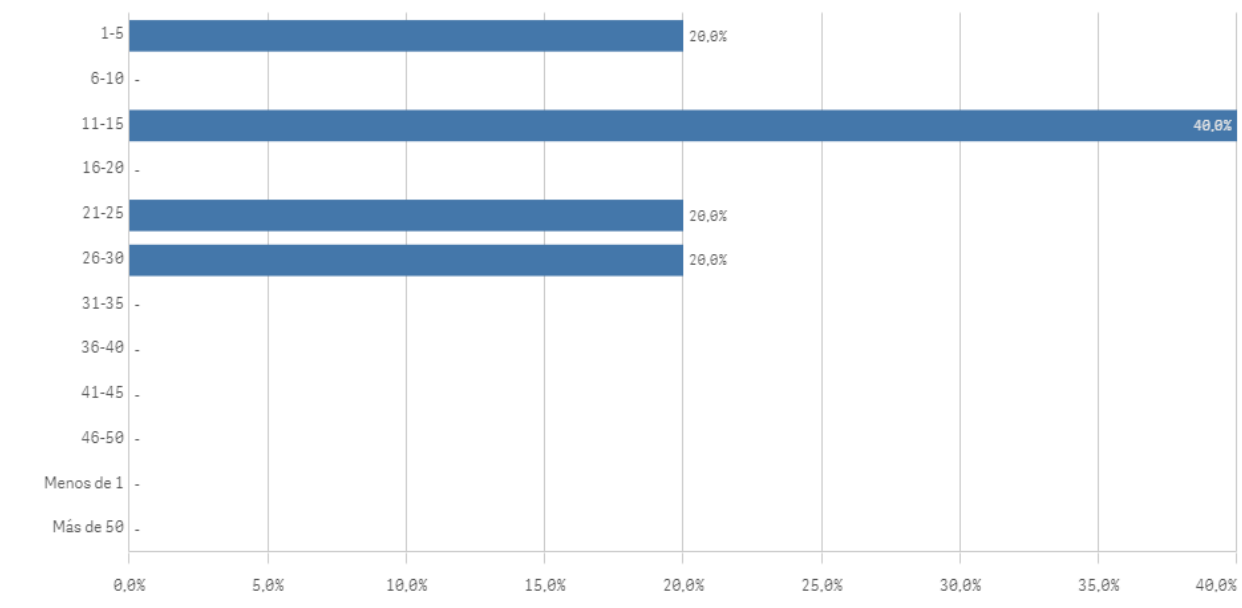

Distribución por Nº de Titulaciones

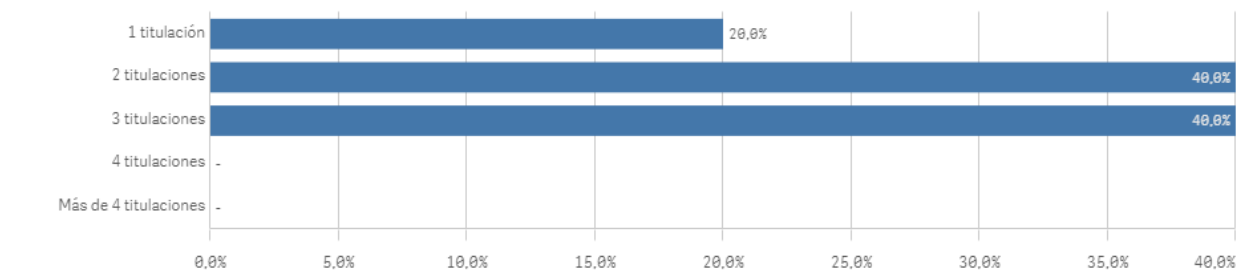

Tipo de titulación (%)



Plan de estudios

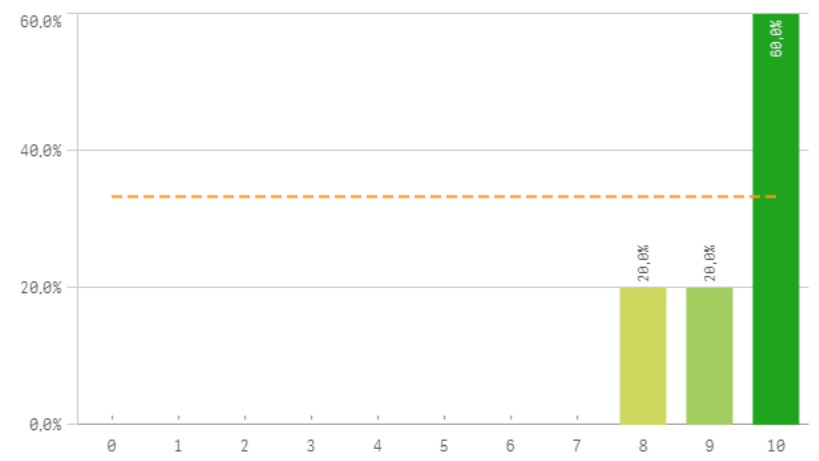

Objetivos claros

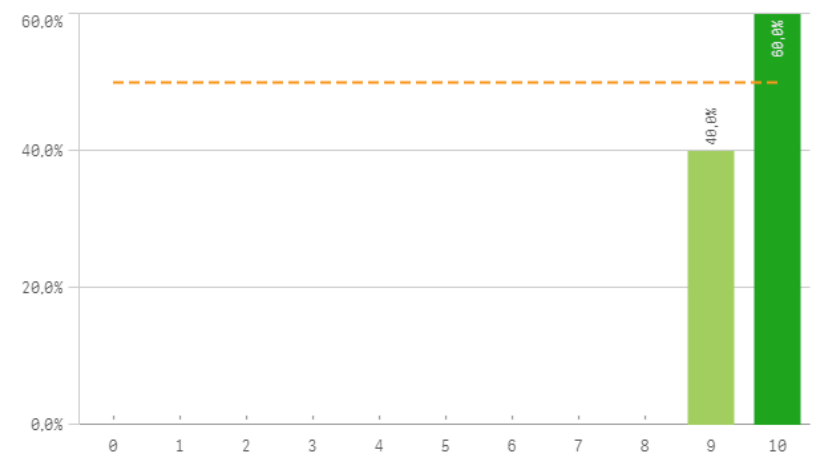

Cumplimiento del programa

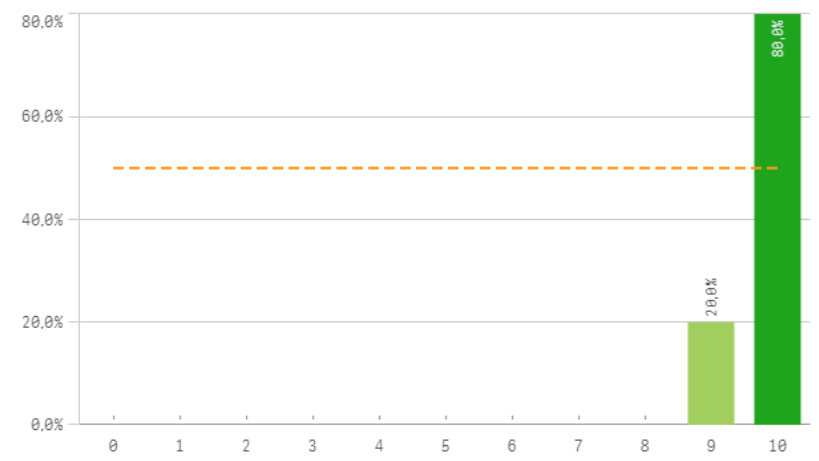

Orientación internacional

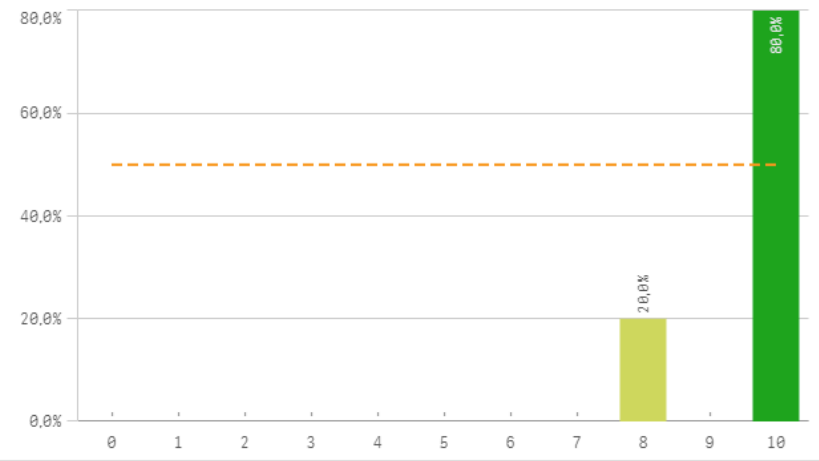

Coordinación de la titulación

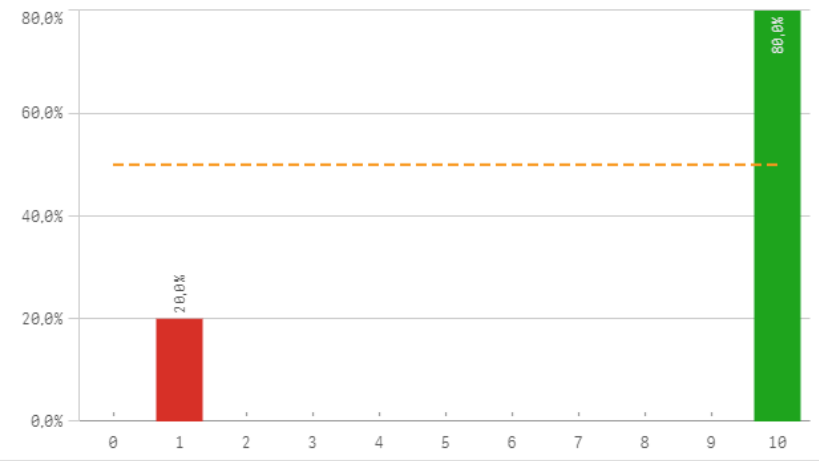

Alumnos por aula

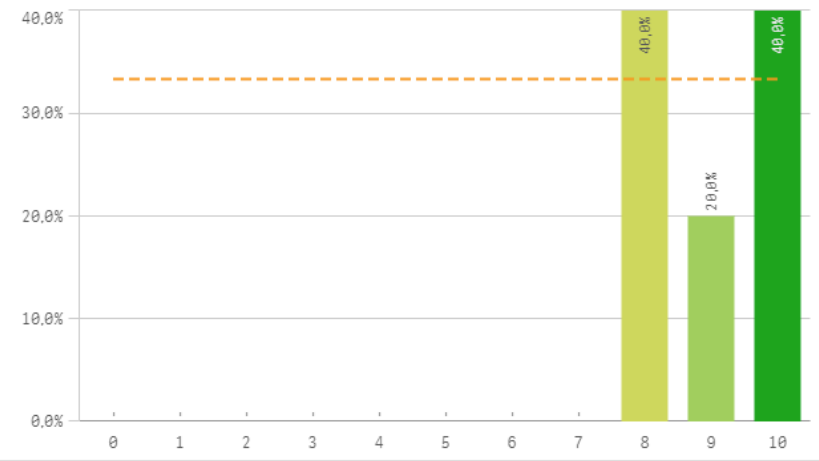

Dificultad apropiada

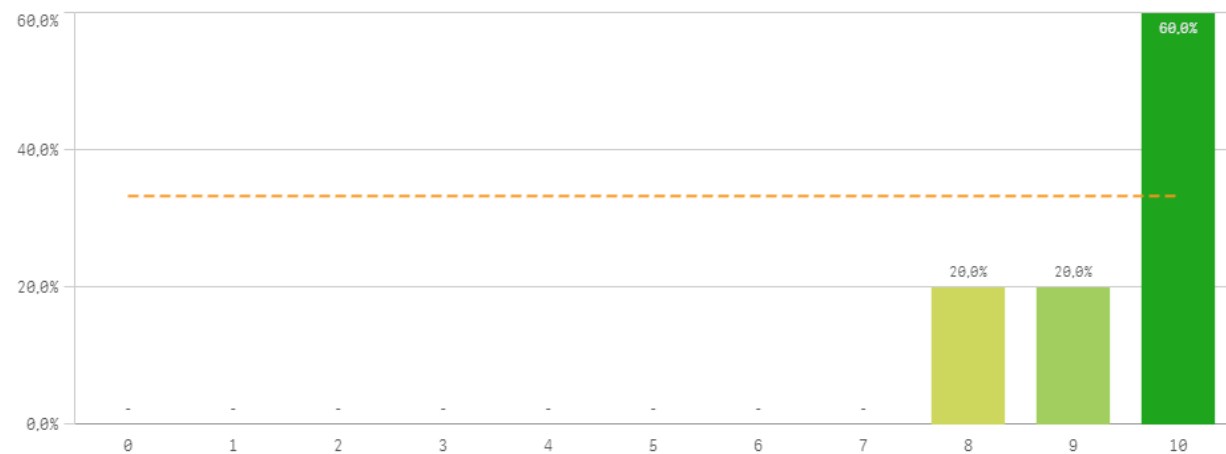

Integración teoría/práctica

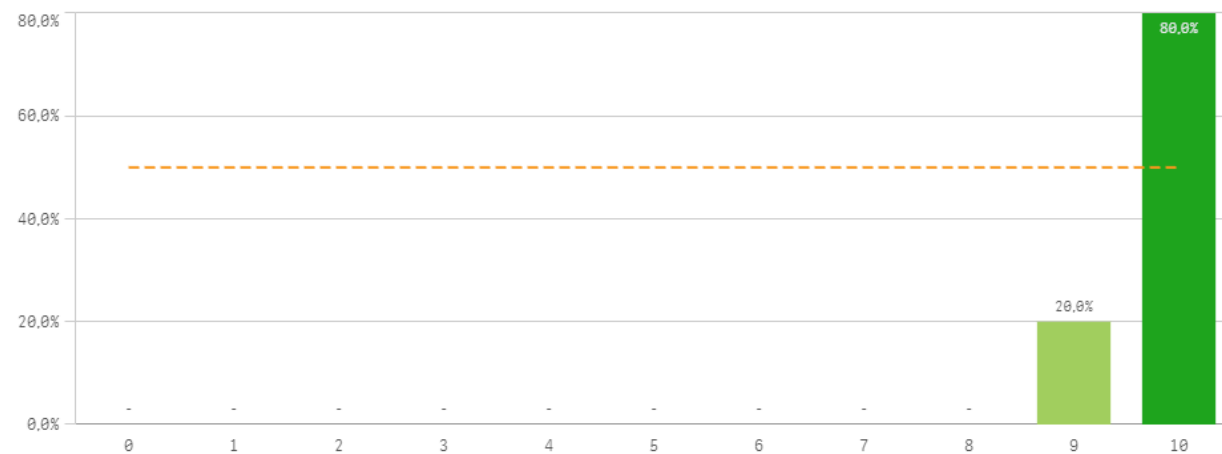

Relación calidad/precio

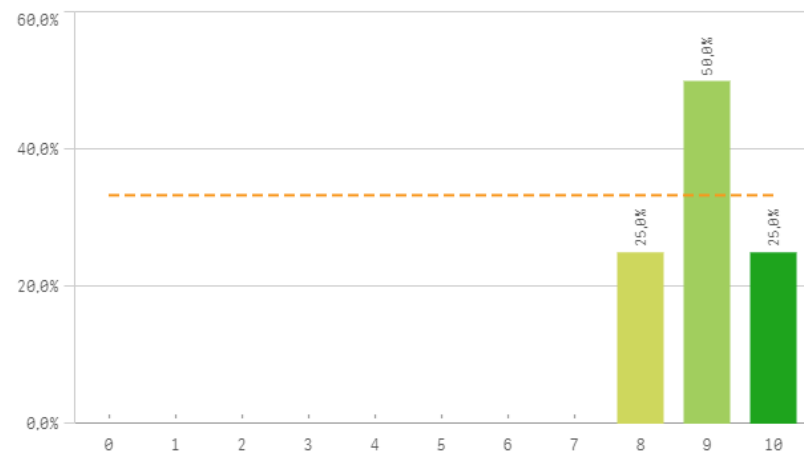

Calificaciones en tiempo

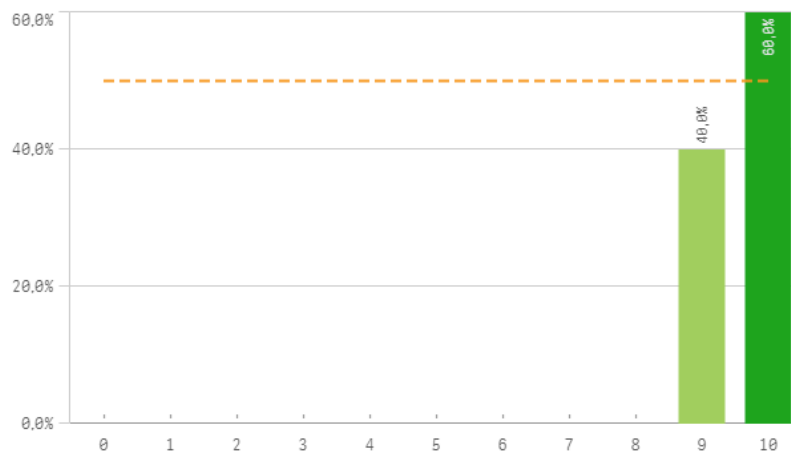

Importancia en la sociedad

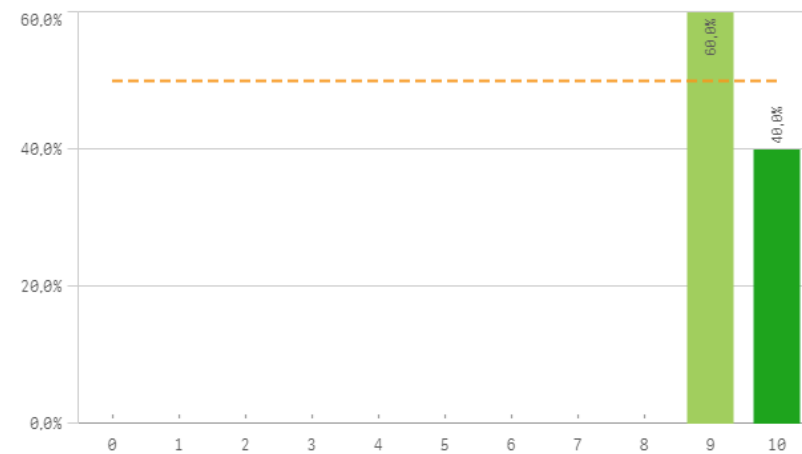

Prácticas externas

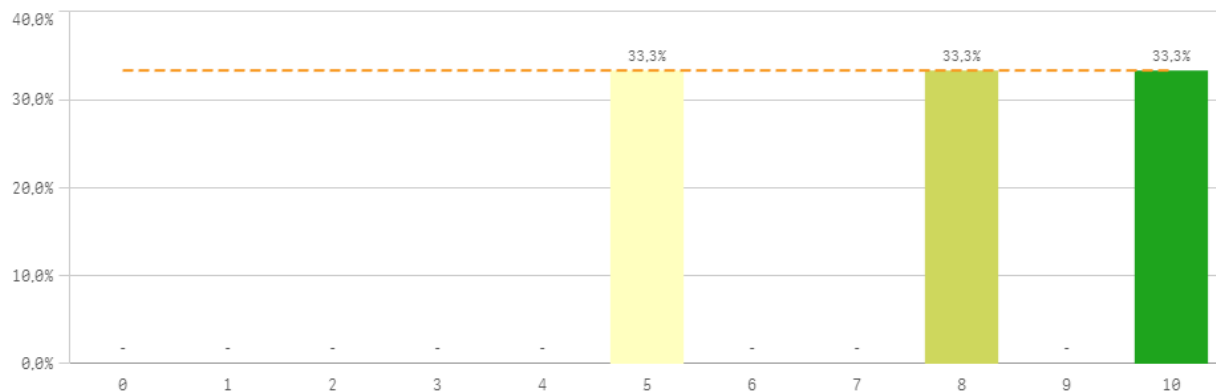

Formación académica relacionada

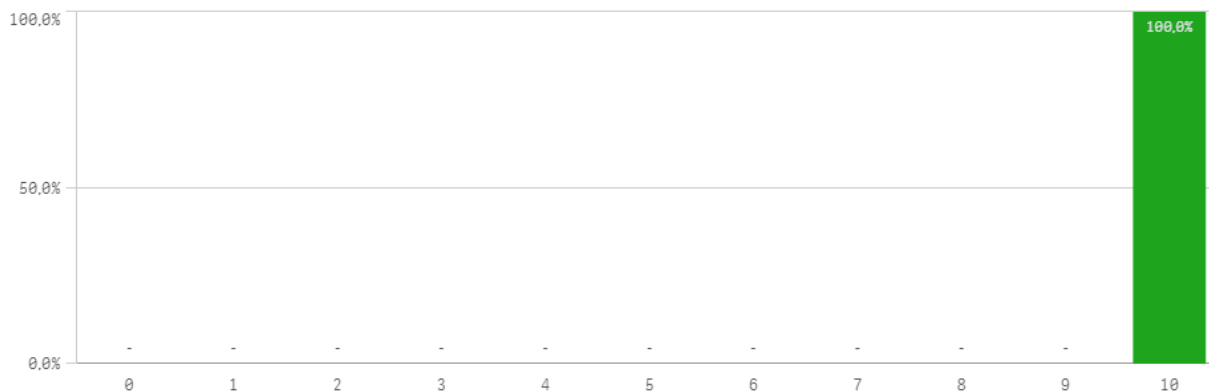

Aspectos de la titulación	Q	Media	Desv. típica	Mediana	Moda
Formación académica		10,0	0,0	10,0	10,0
Cumplimiento del programa		9,8	0,4	10,0	10,0
Integración teoría/práctica		9,8	0,4	10,0	10,0
Calificaciones en tiempo adecuado		9,6	0,5	10,0	10,0
Objetivos claros		9,6	0,5	10,0	10,0
Orientación internacional		9,6	0,9	10,0	10,0
Importancia en la sociedad		9,4	0,5	9,0	9,0
Nivel de dificultad apropiada		9,4	0,9	10,0	10,0
Plan de estudios adecuado		9,4	0,9	10,0	10,0
Número de alumnos por aula		9,0	1,0	9,0	-
Relación calidad/precio		9,0	0,8	9,0	9,0
Coordinación de la titulación		8,2	4,0	10,0	10,0
Prácticas externas		7,7	2,5	8,0	-

Fortalezas y debilidades

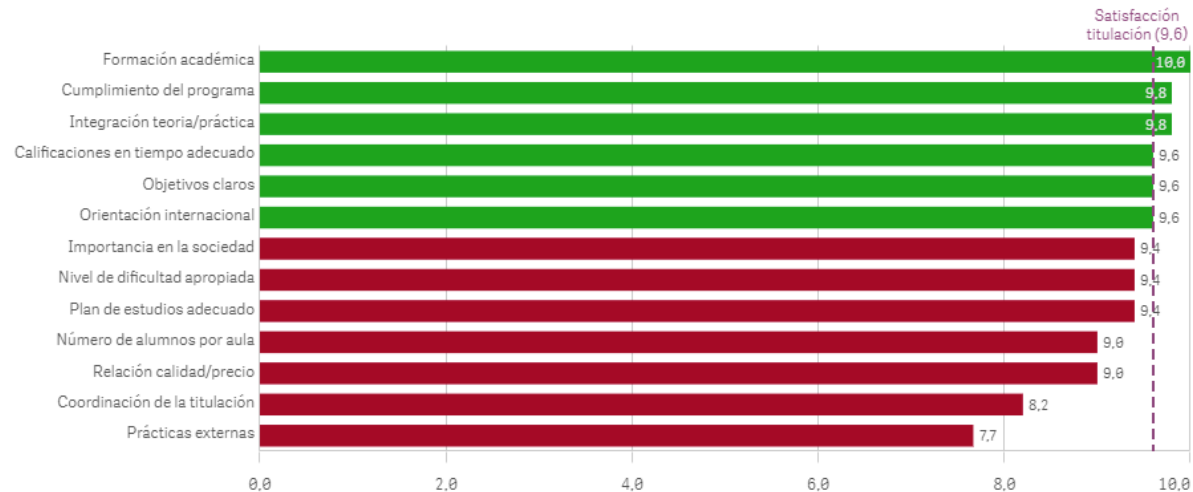

Recursos administrativos suficientes

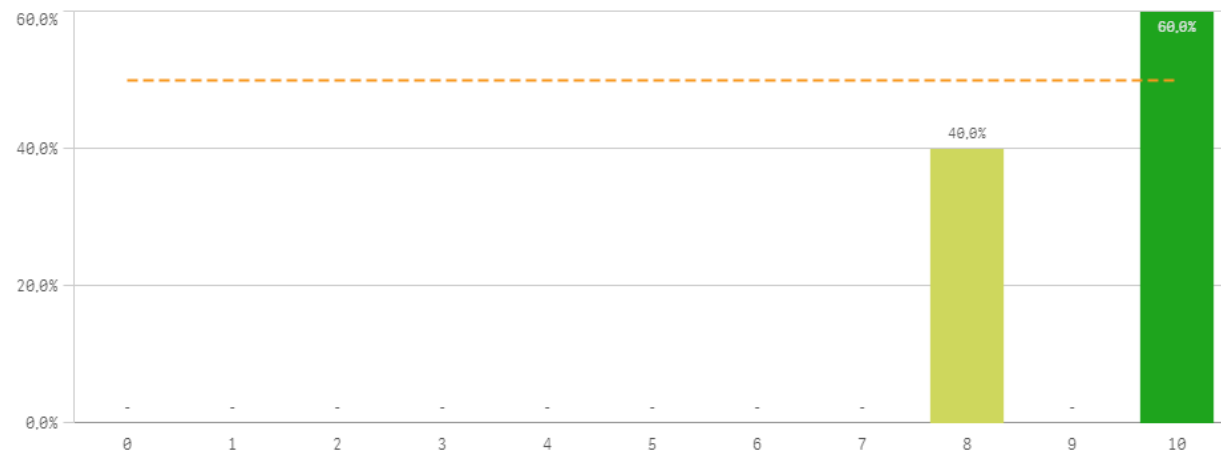

Aulas docencia teorica

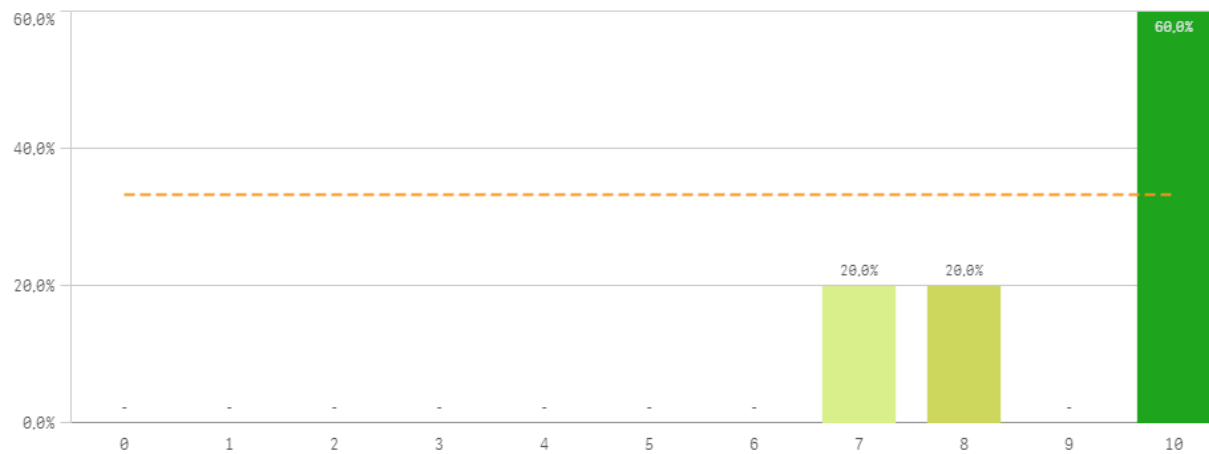

Aulas docencia práctica

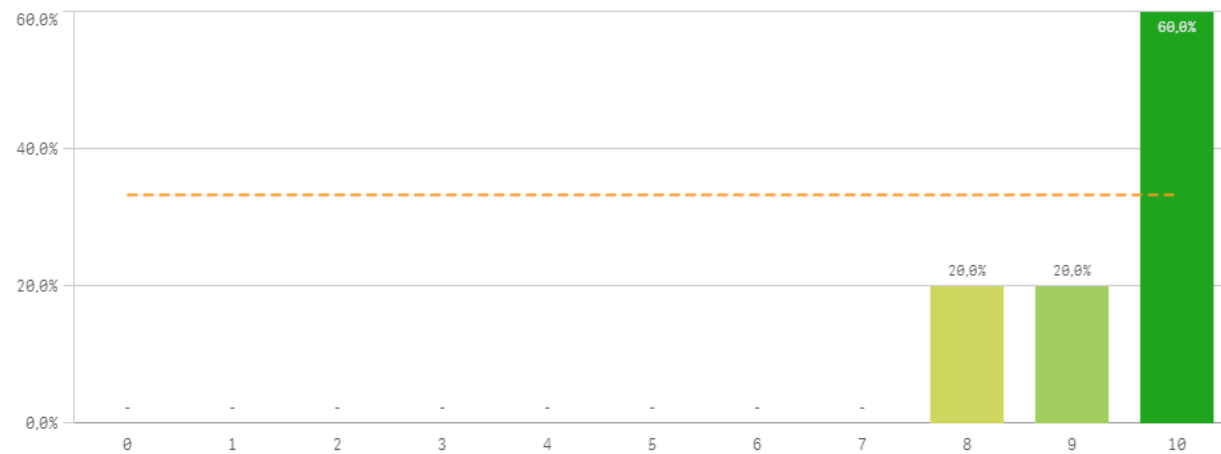

Fondos de la biblioteca

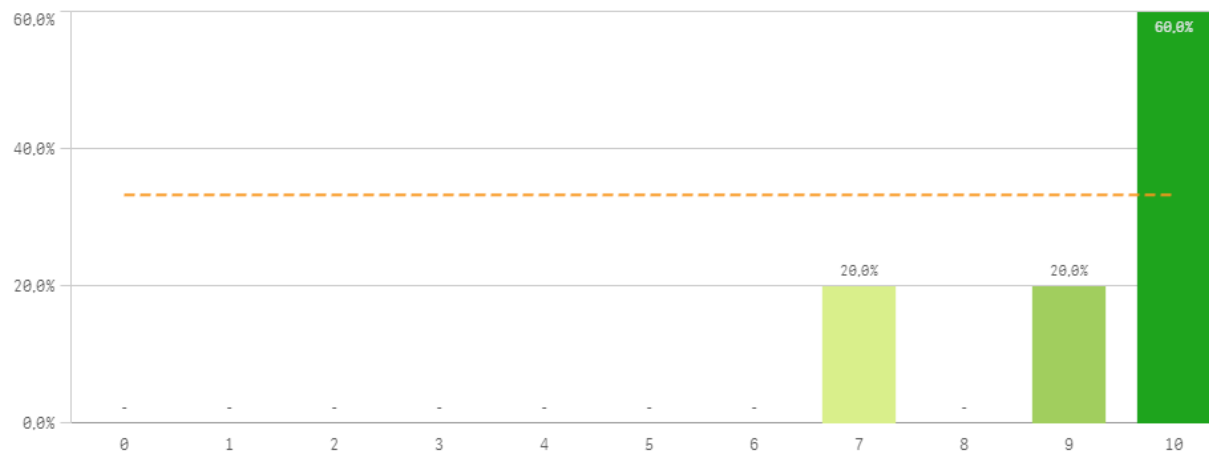

Campus virtual

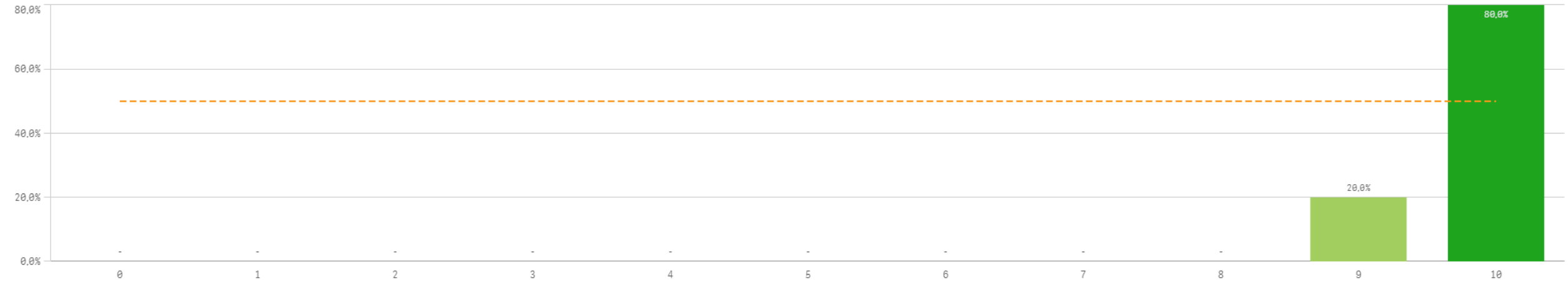

Recursos	Q	Media	Desv típica	Mediana	Moda
Campus virtual		9,8	0,4	10,0	10,0
Aulas docencia práctica		9,4	0,9	10,0	10,0
Fondos de la biblioteca		9,2	1,3	10,0	10,0
Recursos administrativos suficientes		9,2	1,1	10,0	10,0
Aulas docencia teórica		9,0	1,4	10,0	10,0

Fortalezas y debilidades

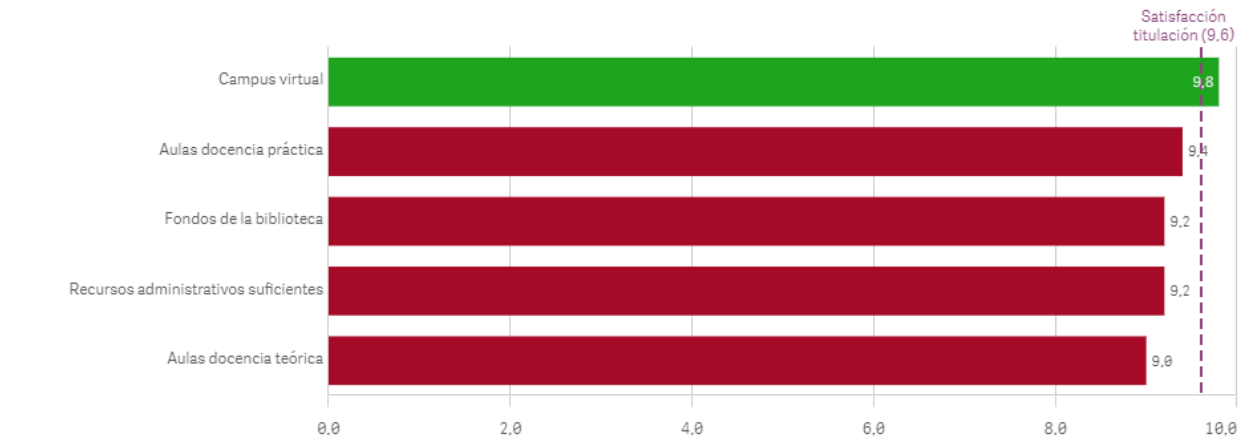

Atención prestada por el PAS

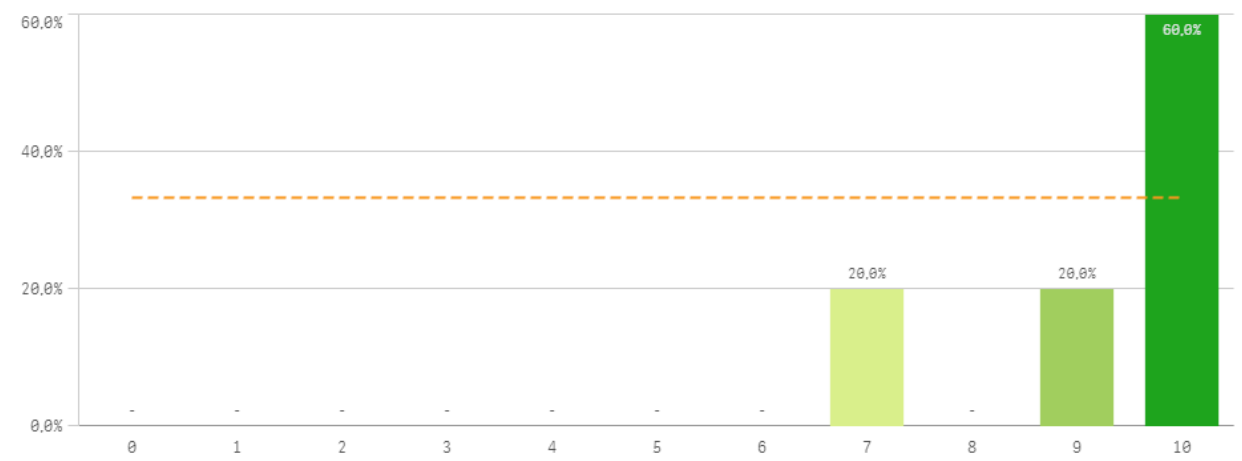

Apoyo técnico y logístico

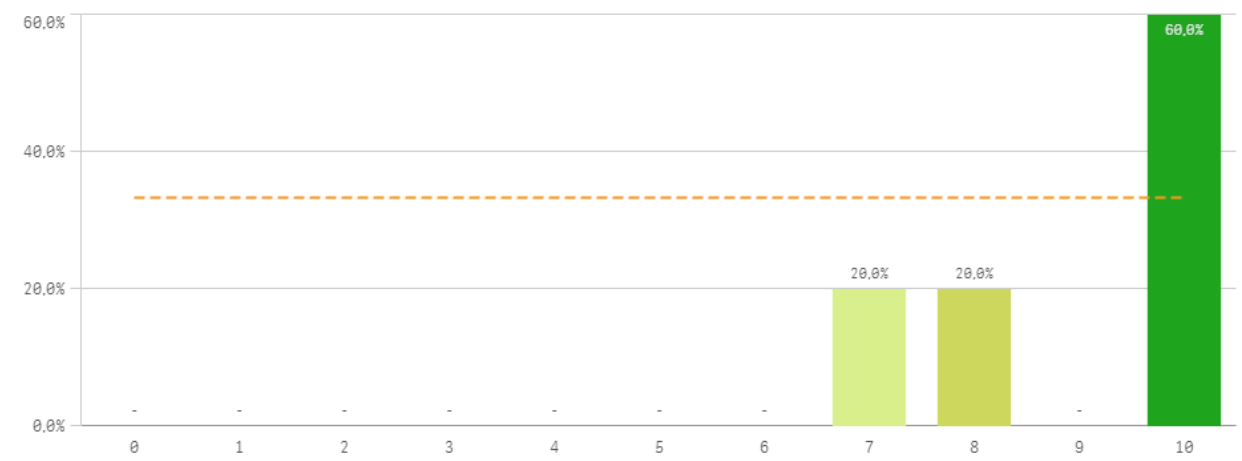

Procesos administrativos de la titulación

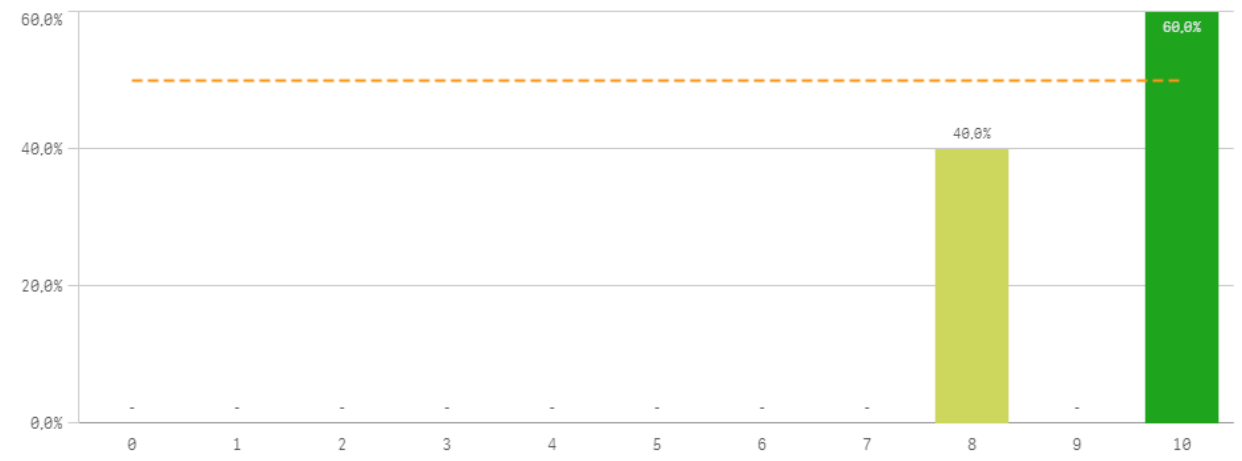

Procesos administrativos comunes

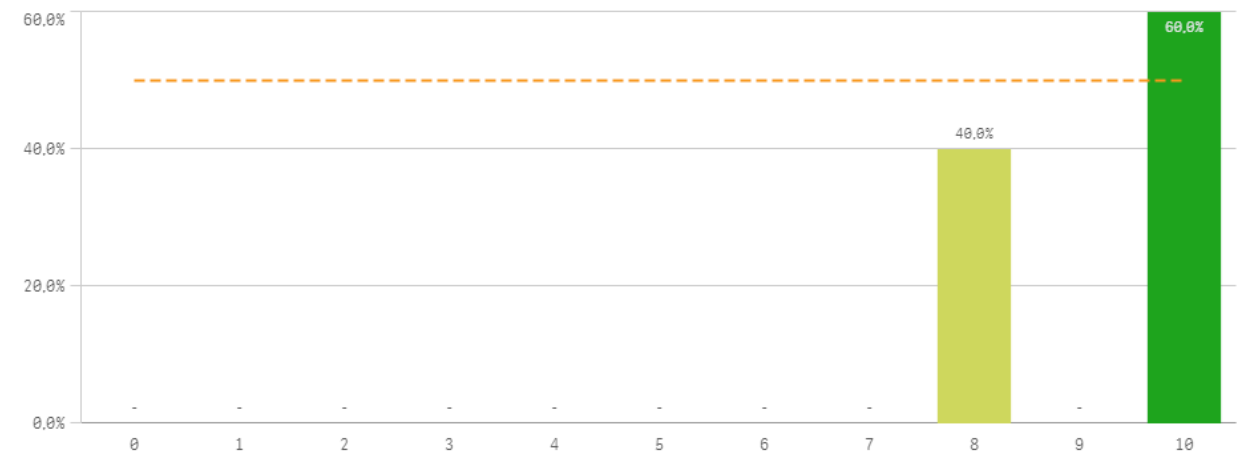

Organización de horarios

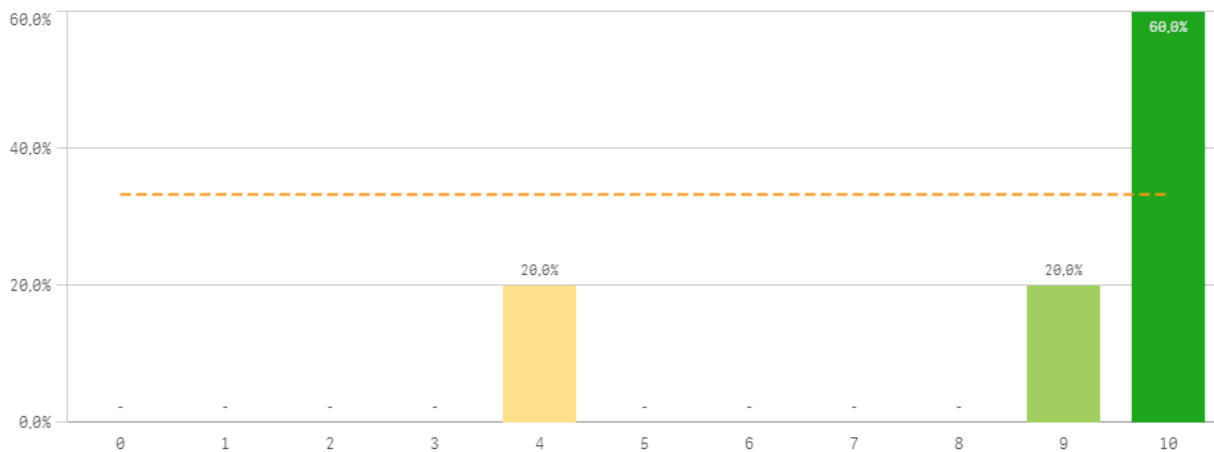

Información ofrecida

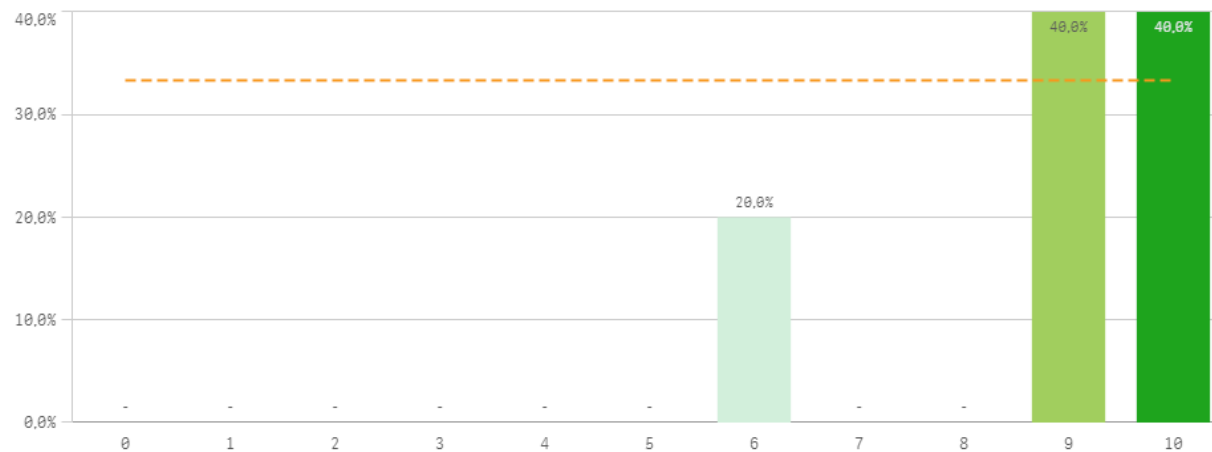

Gestión de la titulación	Q	Media	Desv. típica	Mediana	Moda
Atención prestada por el PAS		9,2	1,3	10,0	10,0
Proc. administrativos comunes		9,2	1,1	10,0	10,0
Proc. administrativos titulación		9,2	1,1	10,0	10,0
Apoyo técnico y logístico		9,0	1,4	10,0	10,0
Información ofrecida		8,8	1,6	9,0	-
Organización de horarios		8,6	2,6	10,0	10,0

Fortalezas y debilidades

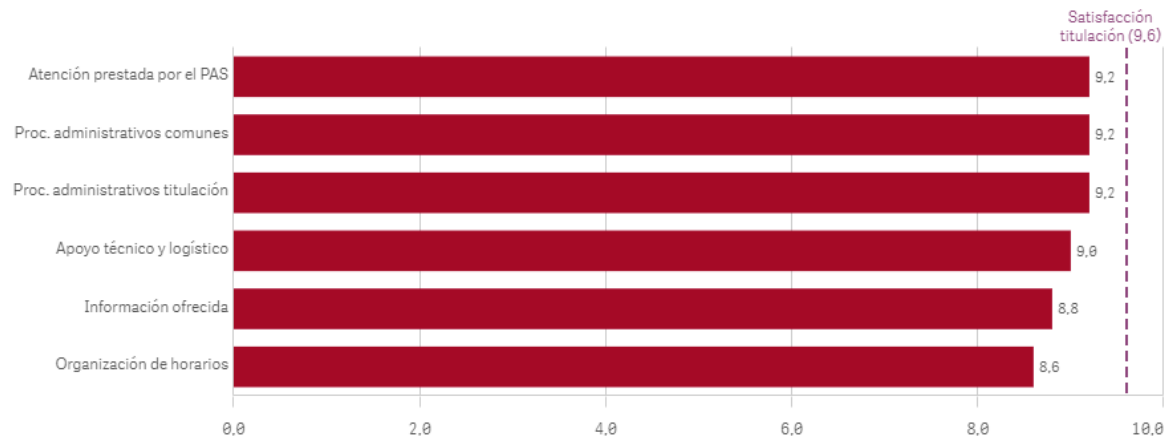

Grado-Máster PDI: Observaciones y opiniones por Centro

Centro	Observaciones
INFORMACIÓN	Tal vez el cuestionario podría ser un poco más breve. Gracias.



Aprovechamiento de las tutorías

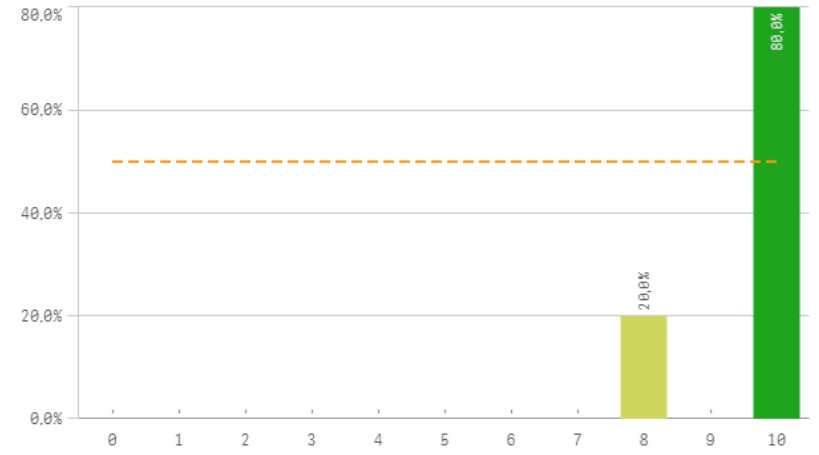

Implicación de los alumnos

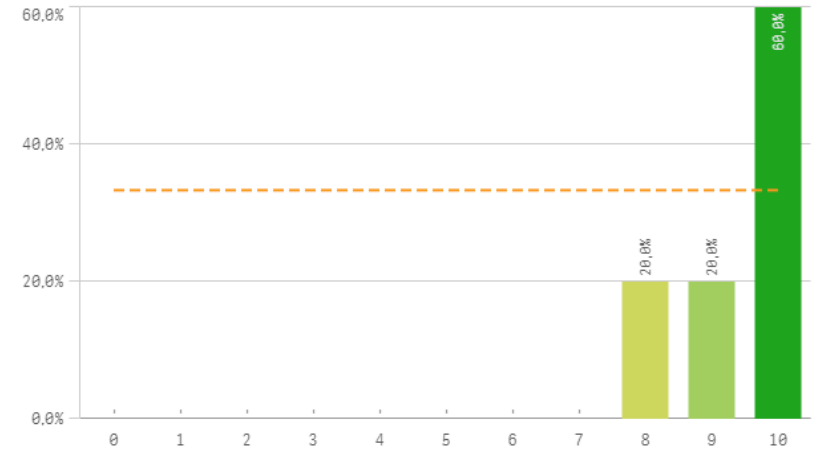

Adquisición de competencias del plan de estudios

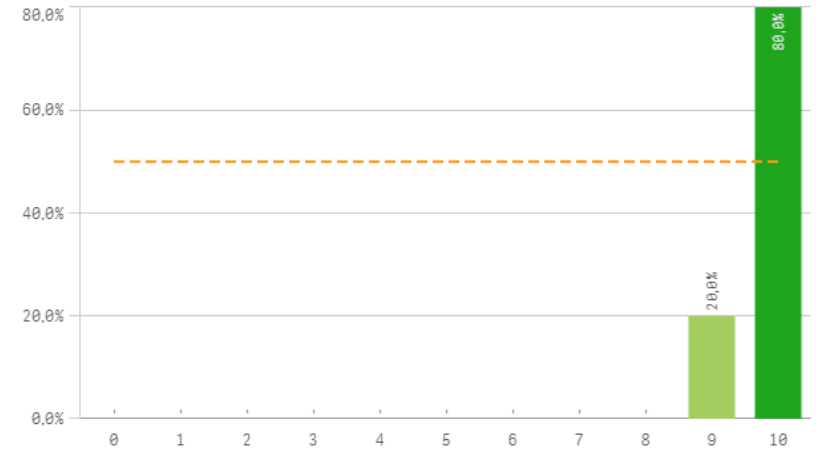

Compromiso del alumnado

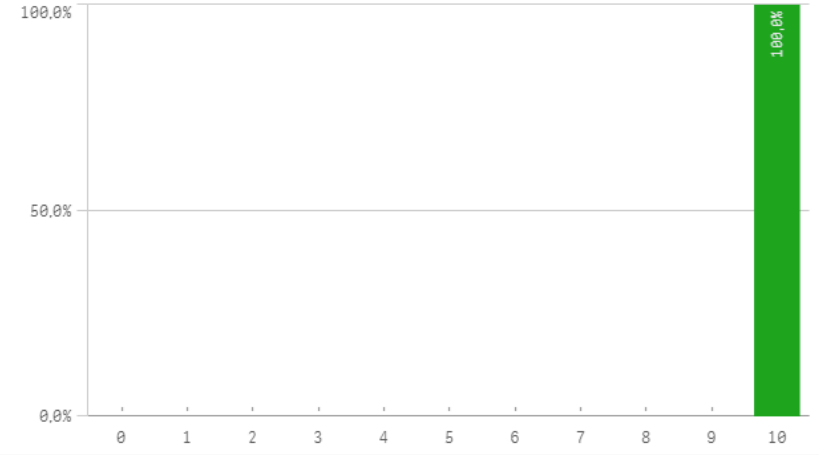

Nivel de trabajo

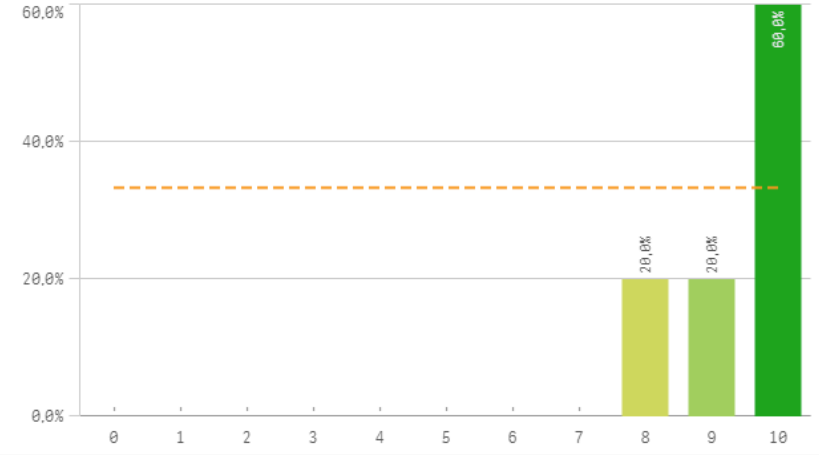

Implicación con la evaluación continua de los alumnos

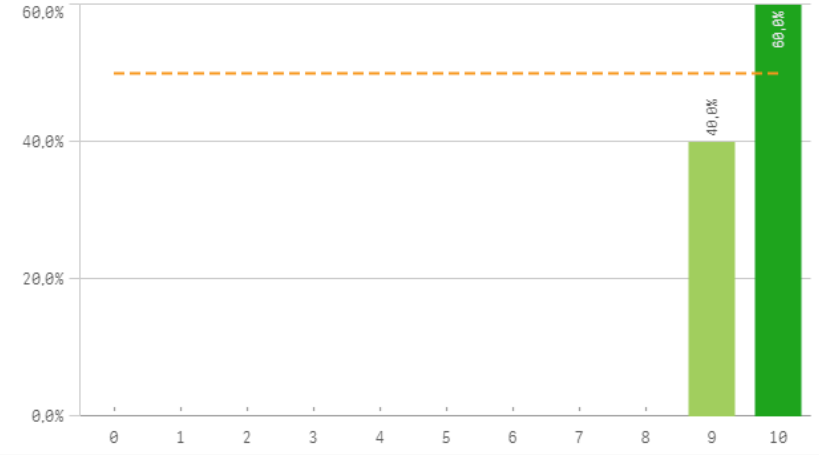

Aprovechamiento de las clases

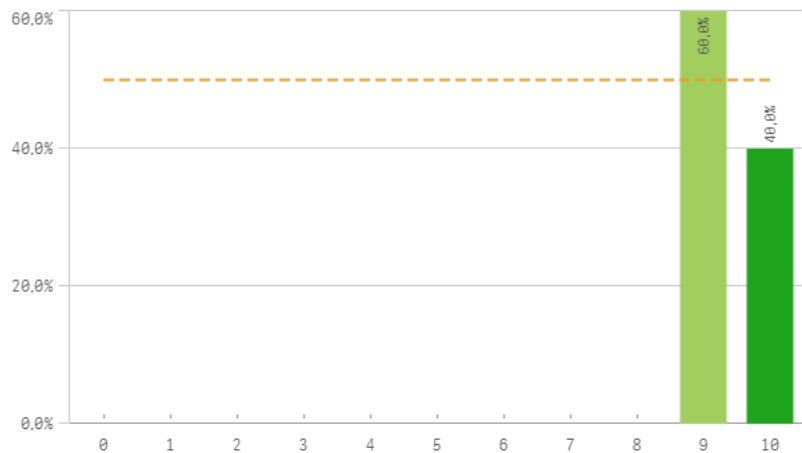

Satisfacción con los resultados de los alumnos

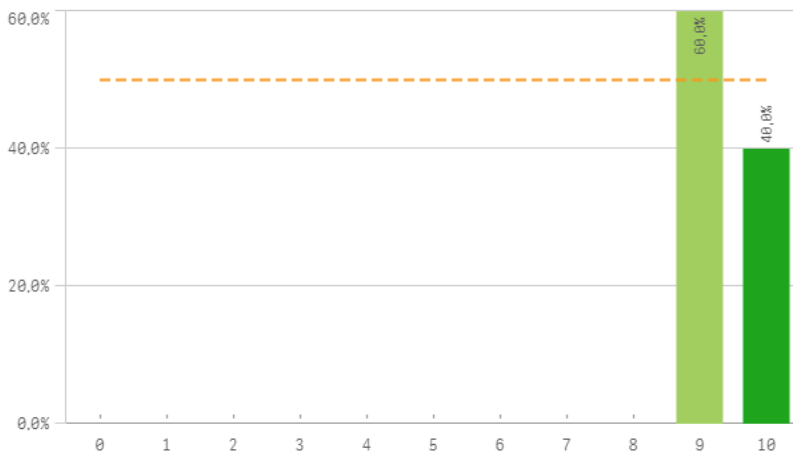

Asistencia de alumnos (%)

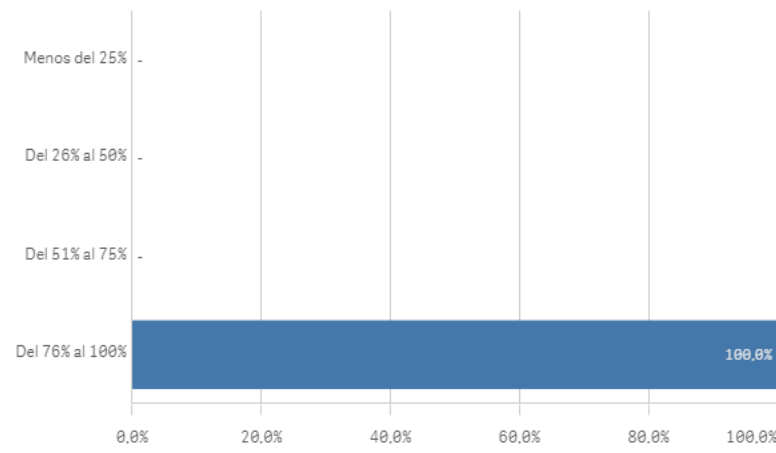

Satisfacción con los alumnos	Q	Media	Desv. típica	Mediana	Moda
Compromiso del alumnado		10,0	0,0	10,0	10,0
Adquisición de competencias del plan de estudios		9,8	0,4	10,0	10,0
Aprovechamiento de las tutorías		9,6	0,9	10,0	10,0
Implicación con la evaluación continua		9,6	0,5	10,0	10,0
Aprovechamiento de las clases		9,4	0,5	9,0	9,0
Implicación de los alumnos		9,4	0,9	10,0	10,0
Nivel de trabajo		9,4	0,9	10,0	10,0
Satisfacción con los resultados		9,4	0,5	9,0	9,0

Fortalezas y debilidades

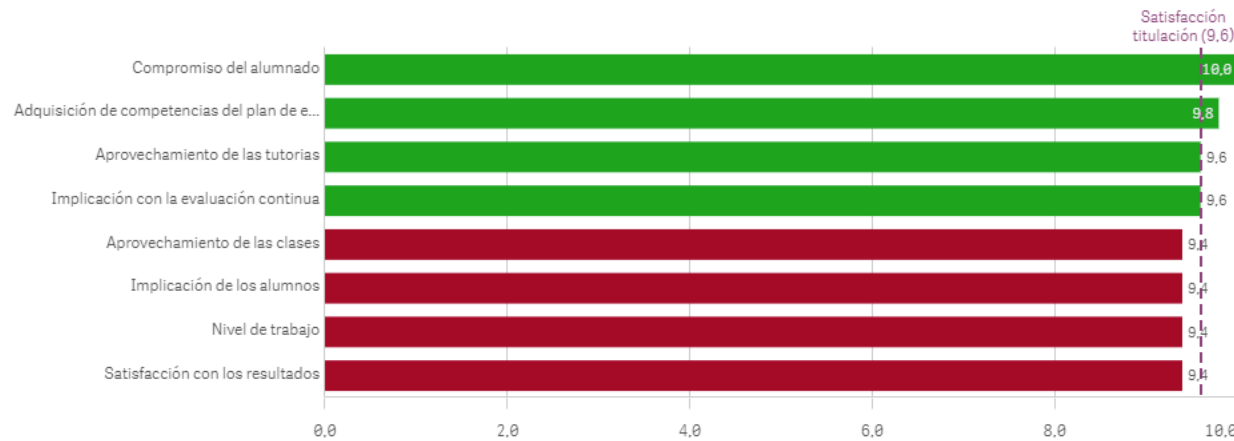

Satisfacción de la titulación

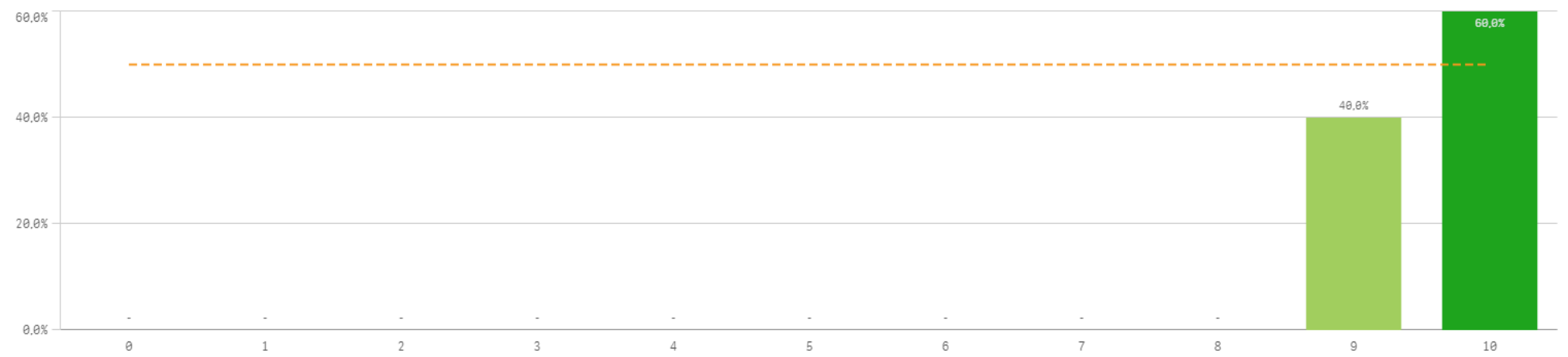

Media	9,6
Desviación Típica	0,5
Mediana	10,0
Moda	10,0

Satisfacción con la actividad docente de la titulación

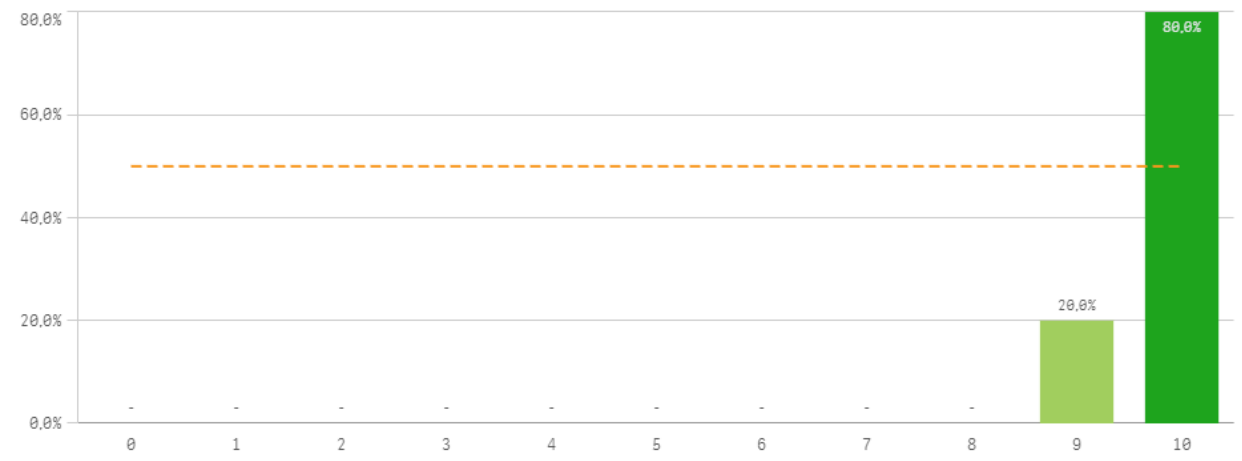

Satisfacción de la UCM

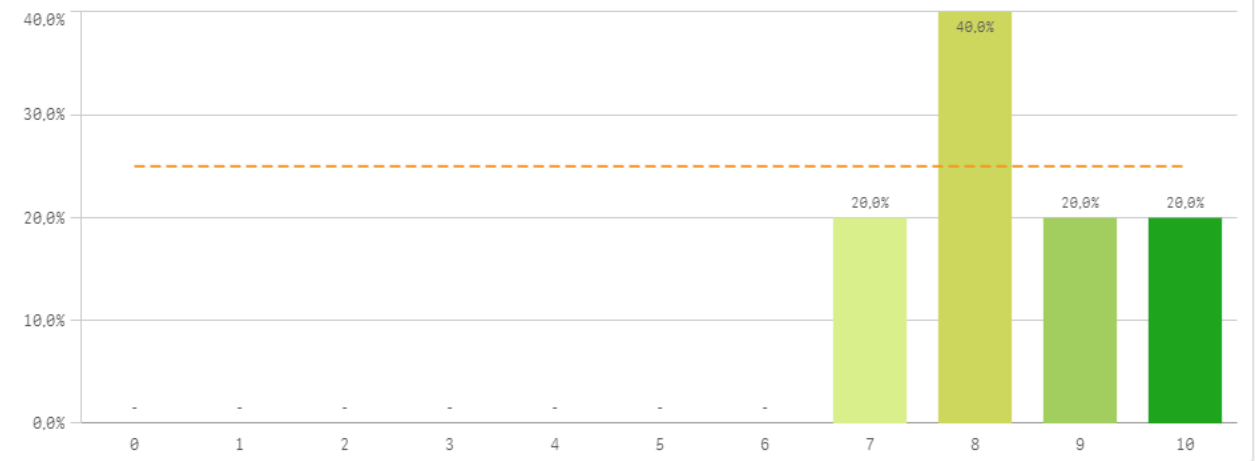

Orgullo ser PDI de la UCM

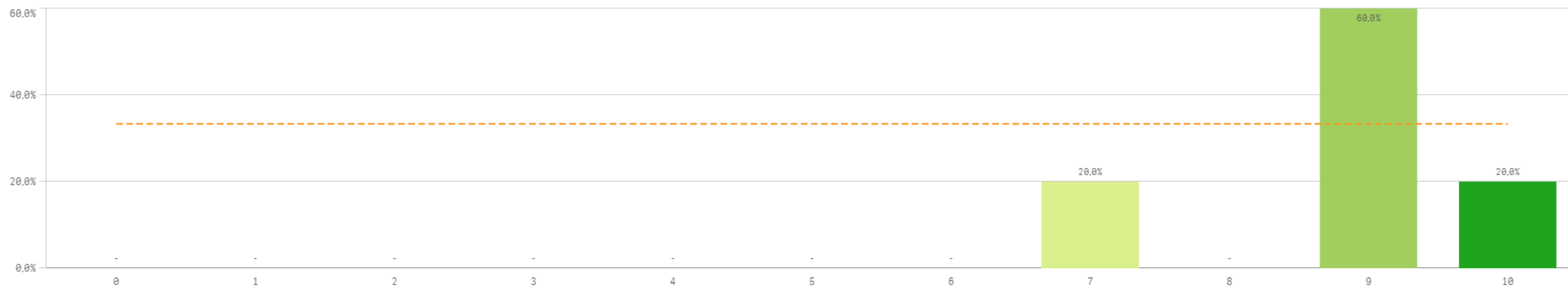

Satisfacción de la titulación	Q	Media	Desv. típica	Mediana	Moda
Satisfacción de la activ. docente		9,8	0,4	10,0	10,0
Orgullo PDI de la UCM		8,8	1,1	9,0	9,0
Satisfacción UCM		8,4	1,1	8,0	8,0

Fortalezas y debilidades

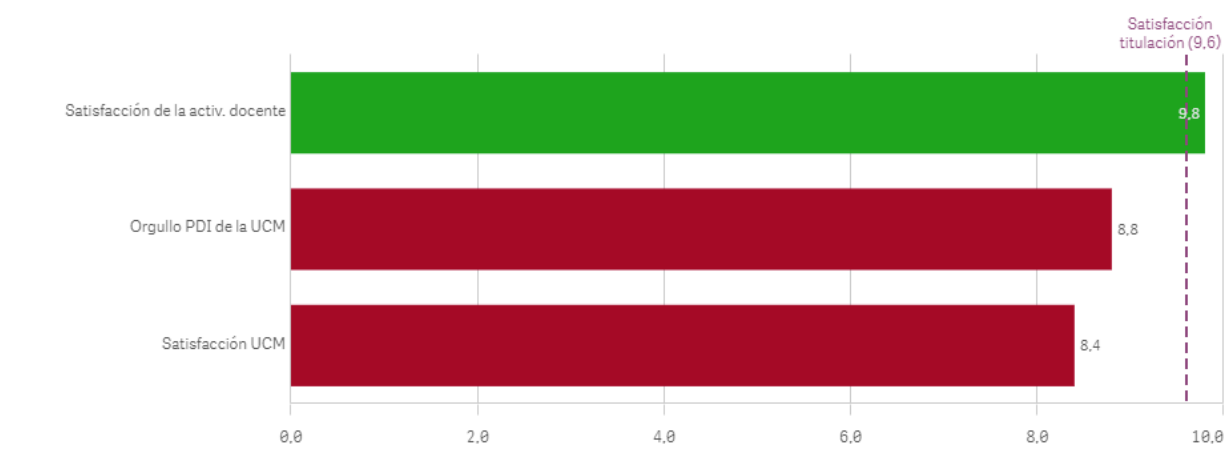

Repetir docencia en la titulación (fidelidad)

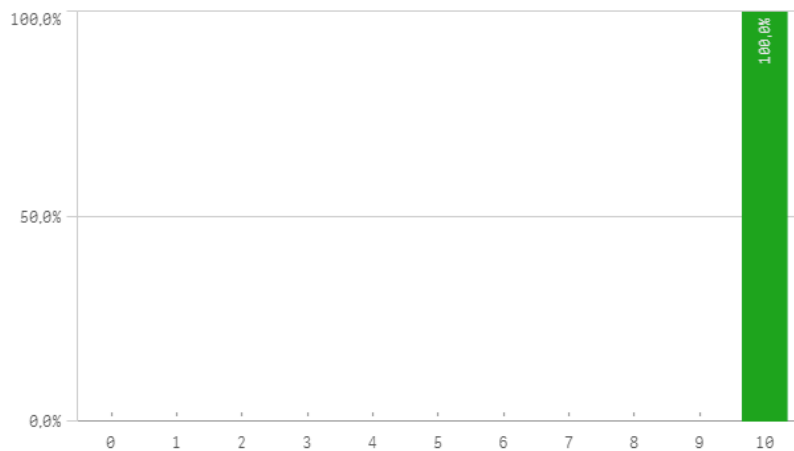

Repetir PDI (fidelidad)

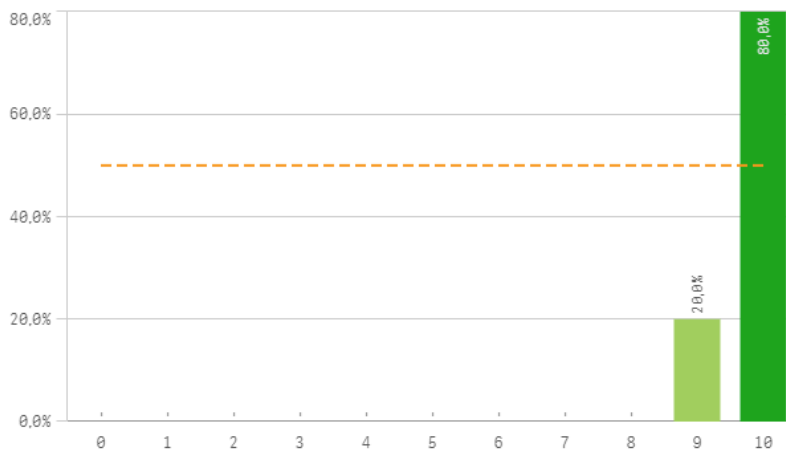

Repetir PDI en la UCM (fidelidad)

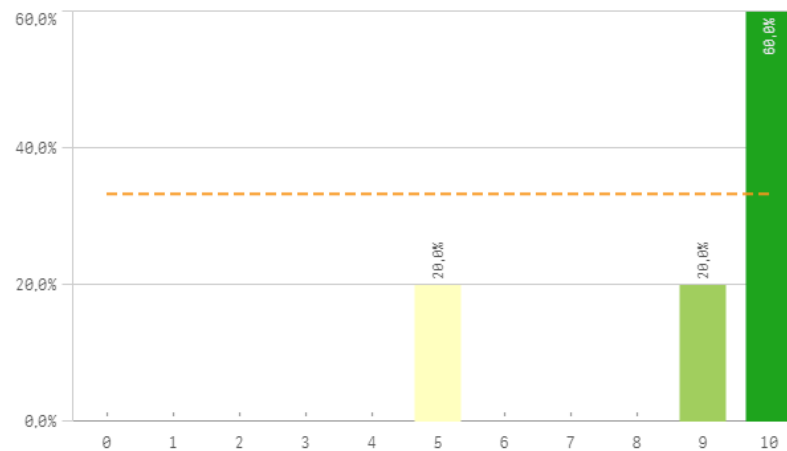

Recomendar titulación (preinscripción)

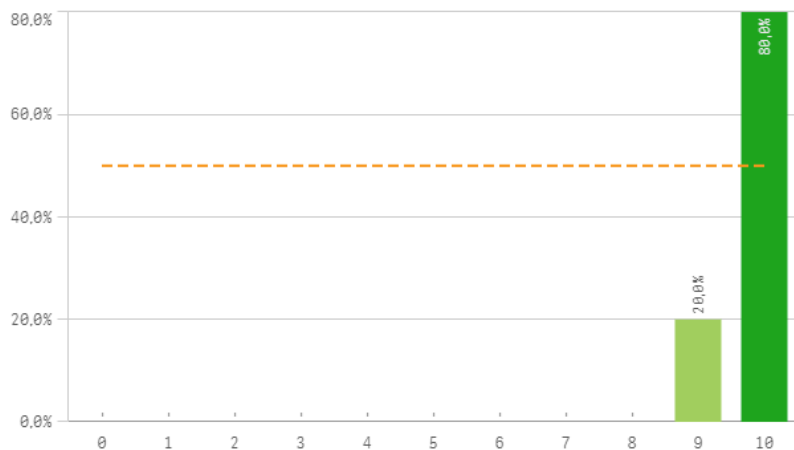

Recomendar estudiar en la UCM (preinscripción)

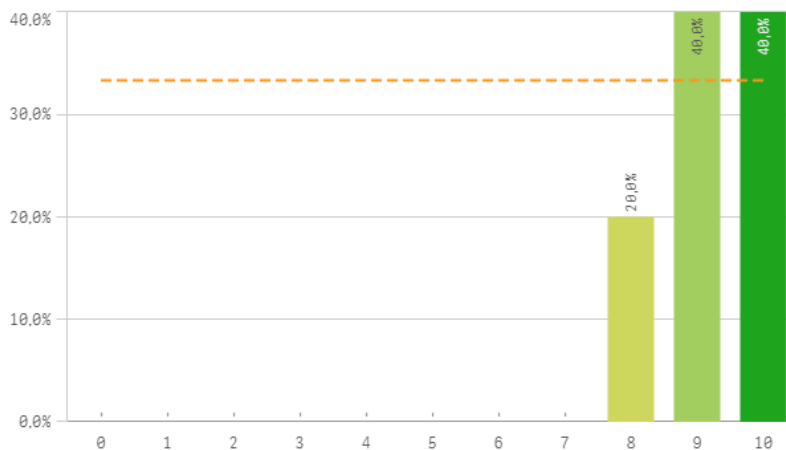

Compromiso	Q	Media	Desv. típica	Mediana	Moda
Repetir docencia en la titulación		10,0	0,0	10,0	10,0
Recomendar titulación		9,8	0,4	10,0	10,0
Repetir PDI		9,8	0,4	10,0	10,0
Recomendar estudiar en la UCM		9,2	0,8	9,0	-
Repetir PDI en la UCM		8,8	2,2	10,0	10,0

Construcción y significado del valor "compromiso":

- * Estudiante comprometido: valora con 9 o más puntos todas las preguntas de fidelidad, prescripción y vinculación.
- * Estudiante neutro: la puntuación que otorga a todas las preguntas de fidelidad, prescripción y vinculación están entre 6 y 9.
- * Estudiante decepcionado: valora con 6 o menos puntos todas las preguntas de fidelidad, prescripción y vinculación.

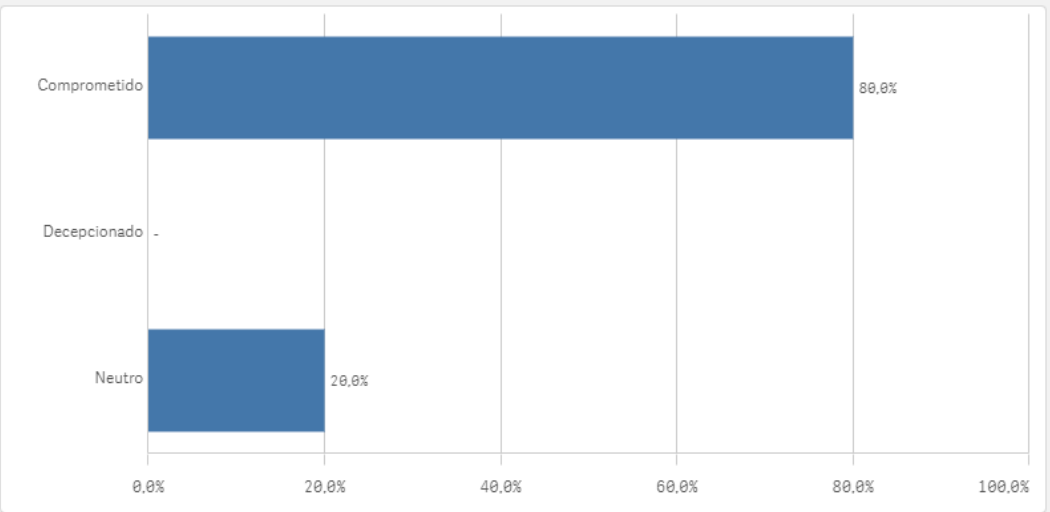
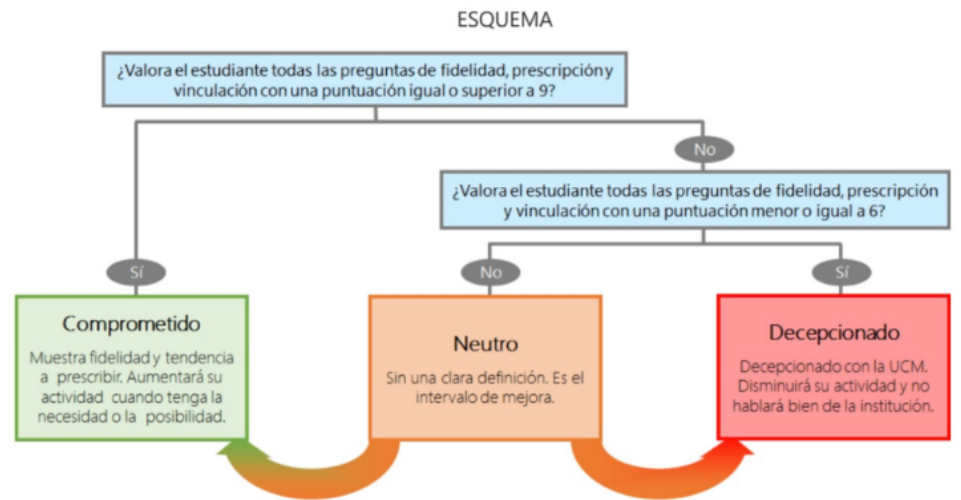

**Encuestas de Satisfacción
del PDI**

CURSO: 2023-24

FACULTAD DE CIENCIAS DE LA INFORMACIÓN

TITULACIÓN: MASTER EN ESCRITURA CREATIVA

Aspectos de la titulación	Q	Media
Formación académica		10,0
Cumplimiento del programa		9,8
Integración teoría/práctica		9,8
Calificaciones en tiempo adecuado		9,6
Objetivos claros		9,6
Orientación internacional		9,6
Importancia en la sociedad		9,4
Nivel de dificultad apropiada		9,4
Plan de estudios adecuado		9,4
Número de alumnos por aula		9,0
Relación calidad/precio		9,0
Coordinación de la titulación		8,2
Prácticas externas		7,7

Recursos	Q	Media
Campus virtual		9,8
Aulas docencia práctica		9,4
Fondos de la biblioteca		9,2
Recursos administrativos suficientes		9,2
Aulas docencia teórica		9,0

Compromiso	Q	Media
Repetir docencia en la titulación		10,0
Recomendar titulación		9,8
Repetir PDI		9,8
Recomendar estudiar en la UCM		9,2
Repetir PDI en la UCM		8,8

Satisfacción con los alumnos	Q	Media
Compromiso del alumnado		10,0
Adquisición de competencias del plan de estudios		9,8
Aprovechamiento de las tutorías		9,6
Implicación con la evaluación continua		9,6
Aprovechamiento de las clases		9,4
Implicación de los alumnos		9,4
Nivel de trabajo		9,4
Satisfacción con los resultados		9,4

Gestión de la titulación	Q	Media
Atención prestada por el PAS		9,2
Proc. administrativos comunes		9,2
Proc. administrativos titulación		9,2
Apoyo técnico y logístico		9,0
Información ofrecida		8,8
Organización de horarios		8,6

Satisfacción de la titulación	Q	Media
Satisfacción de la activ. docente		9,8
Orgullo PDI de la UCM		8,8
Satisfacción UCM		8,4



EGRESADOS

*Resultados de las Encuestas de
Satisfacción con la Titulación*

Curso 2023-2024



OFICINA para la CALIDAD

Vicerrectorado de Calidad

UNIVERSIDAD COMPLUTENSE DE MADRID

CURSO: 2023-24

TITULACIÓN: MASTER EN ESCRITURA CREATIVA

CENTRO: FACULTAD DE CIENCIAS DE LA INFORMACIÓN

Población N

24

%_Participacion

16,7%

Participación n

4

Genero

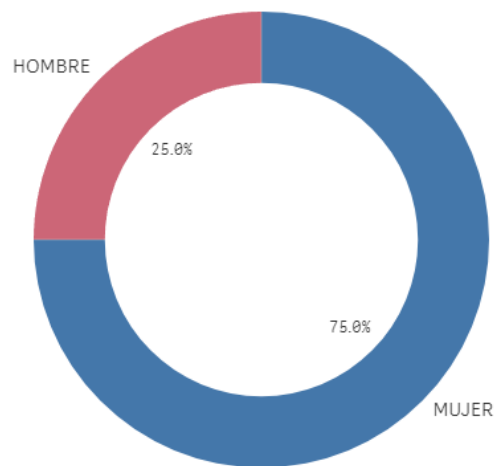

■ MUJER ■ HOMBRE

Edad (años)

(%) Porcentaje por franjas

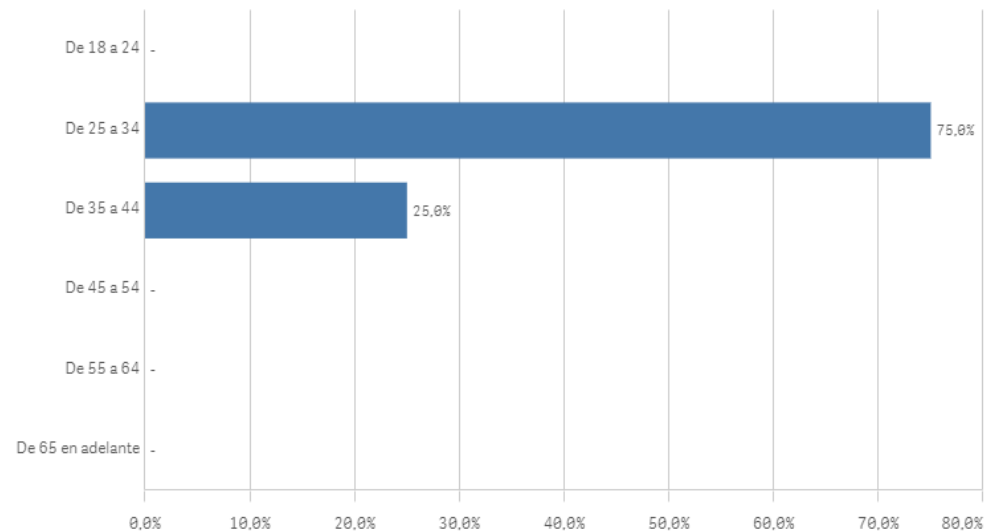

Edad media (años)

29,5

Desviación Típica

6,4

Lugar de residencia

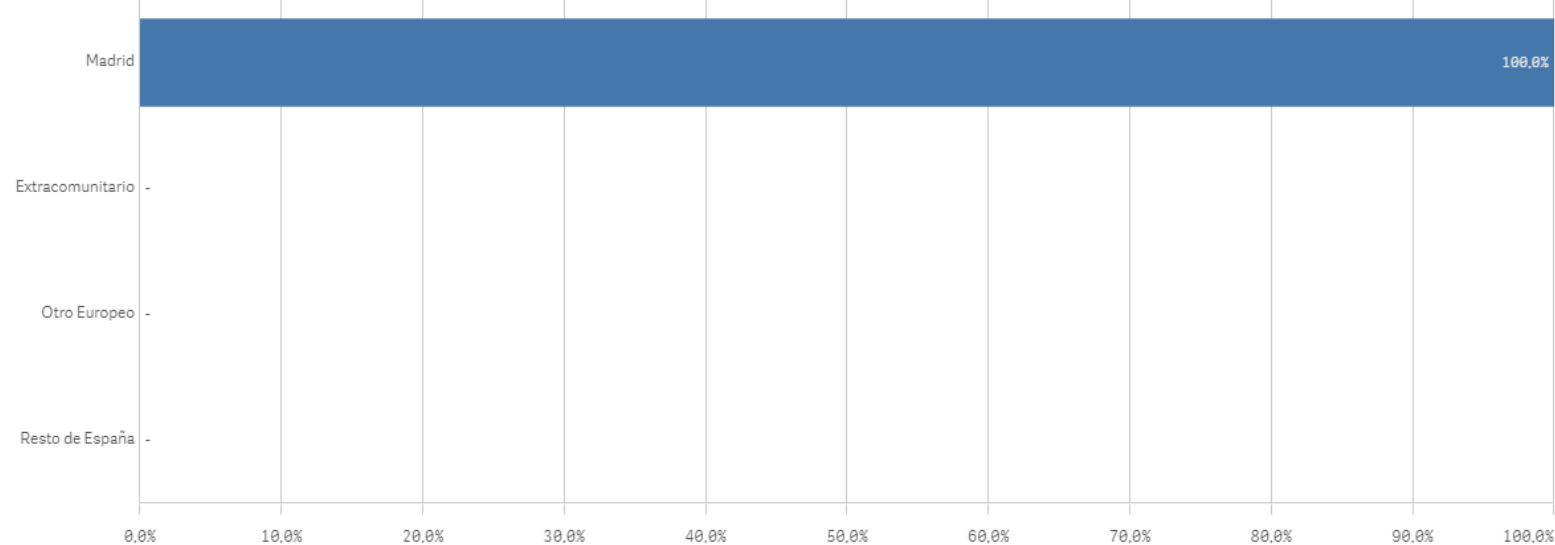

Nacionalidad

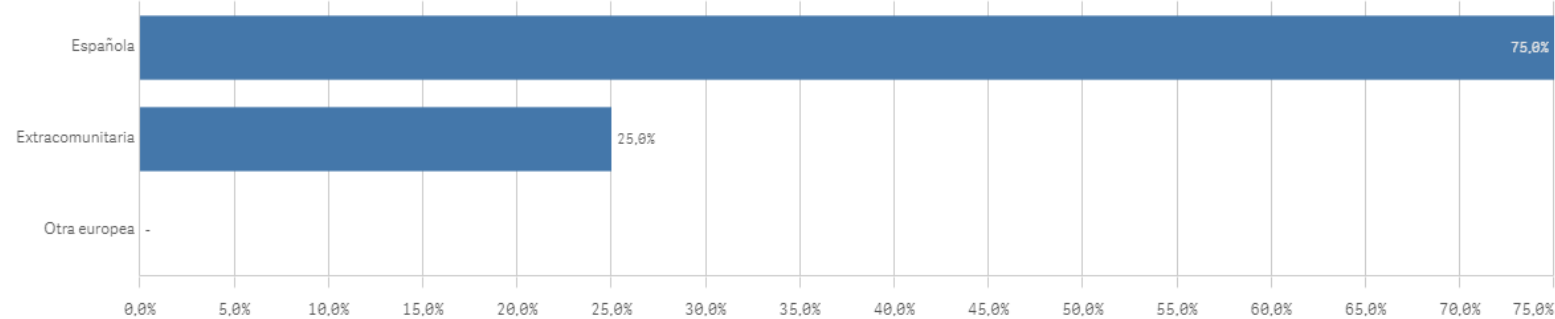

Elegir UCM

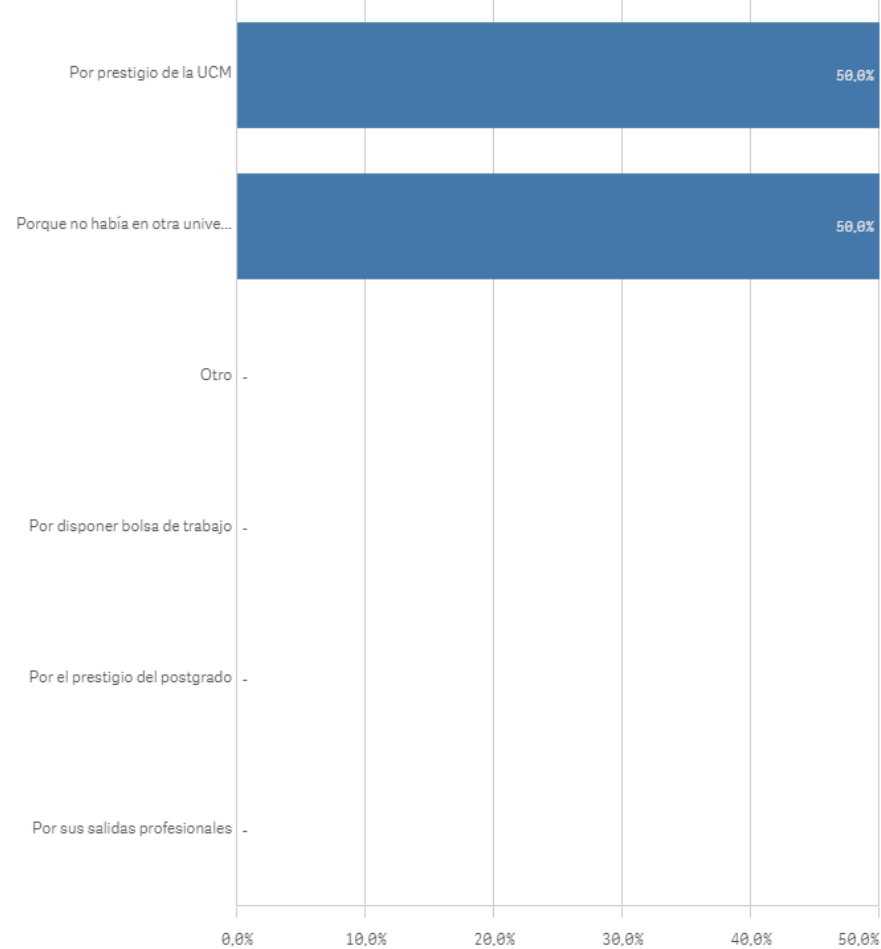

Asumir responsabilidades

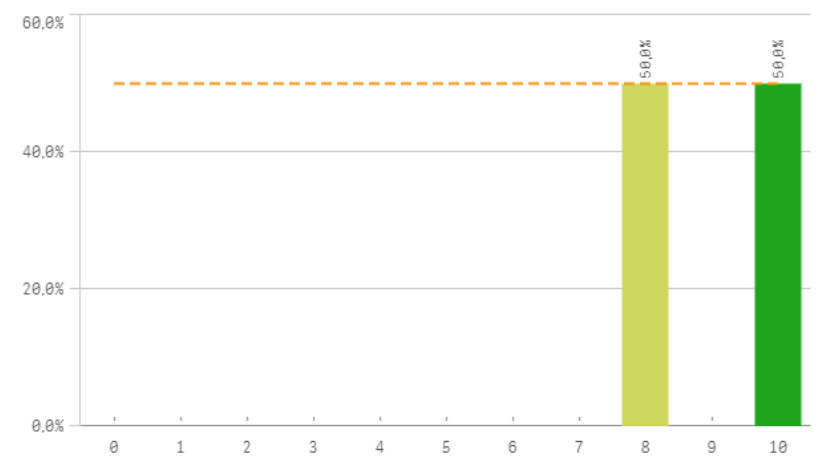

Trabajar en equipo

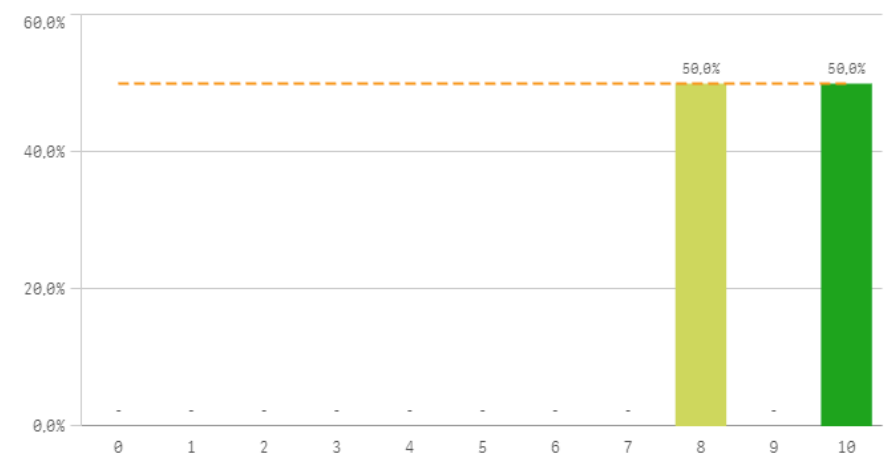

Capacidad técnica para resolución de problemas

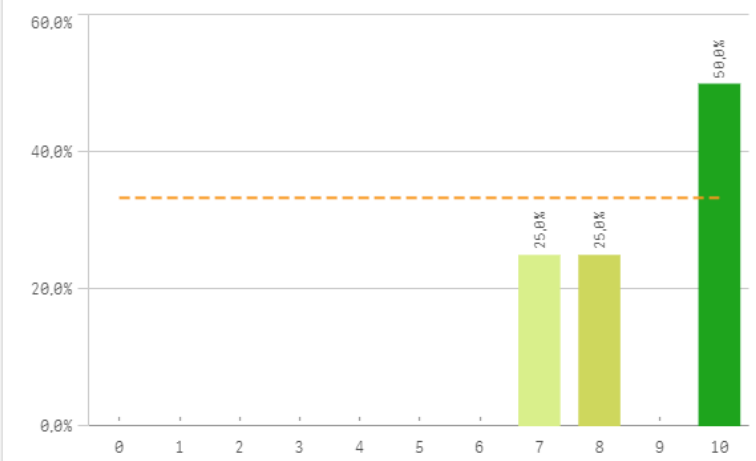

Expresión y comunicación

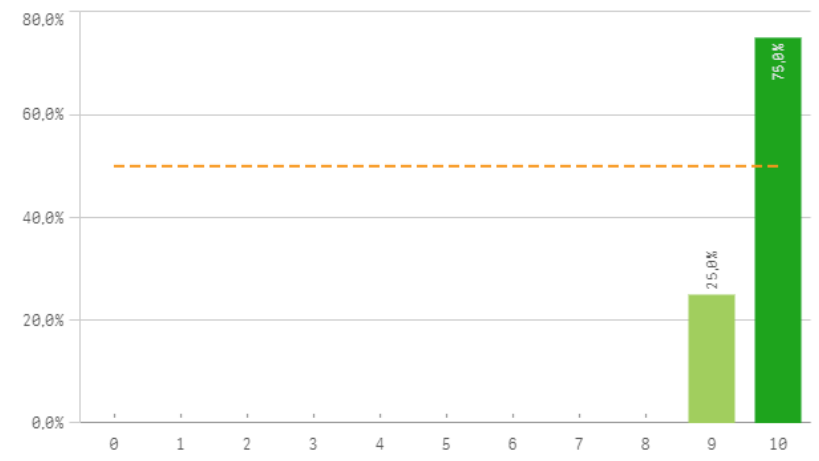

Comunicación bilingüe

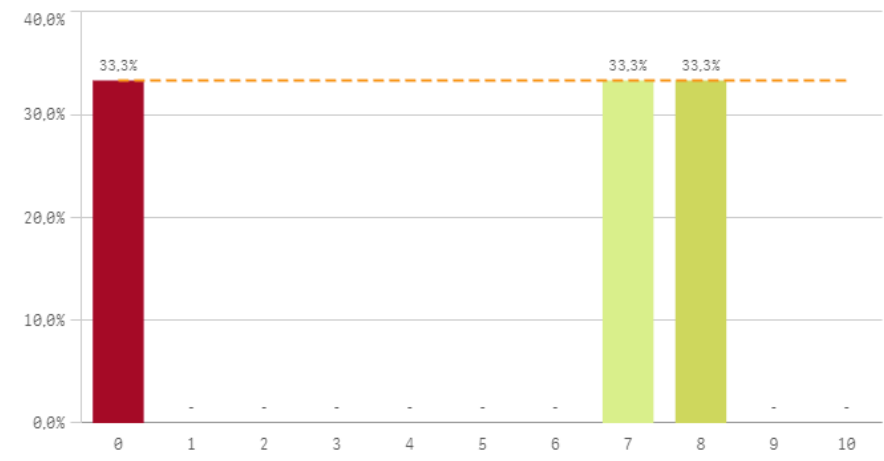

Adaptar nueva situación

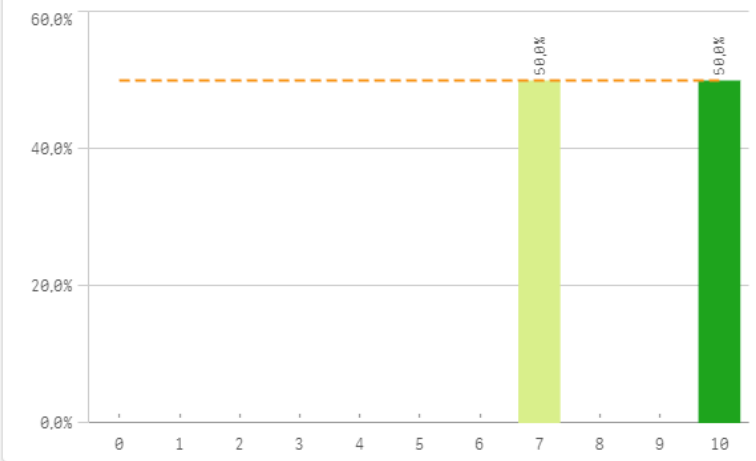

Manejar dificultades

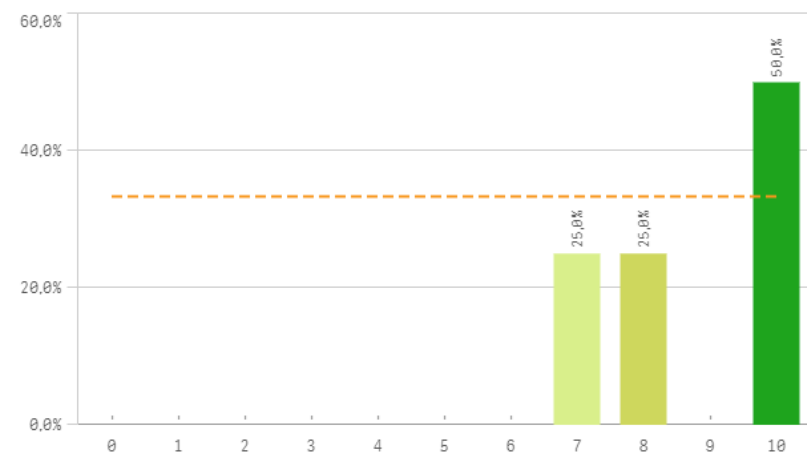

Competencias desarrolladas por la titulación

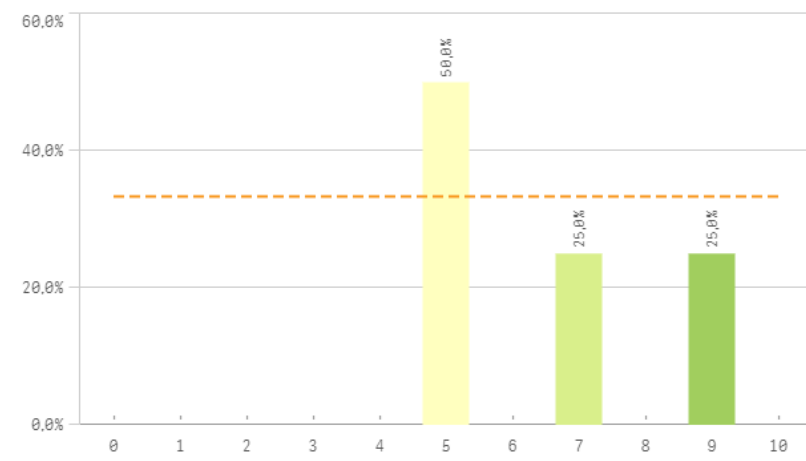

Analizar

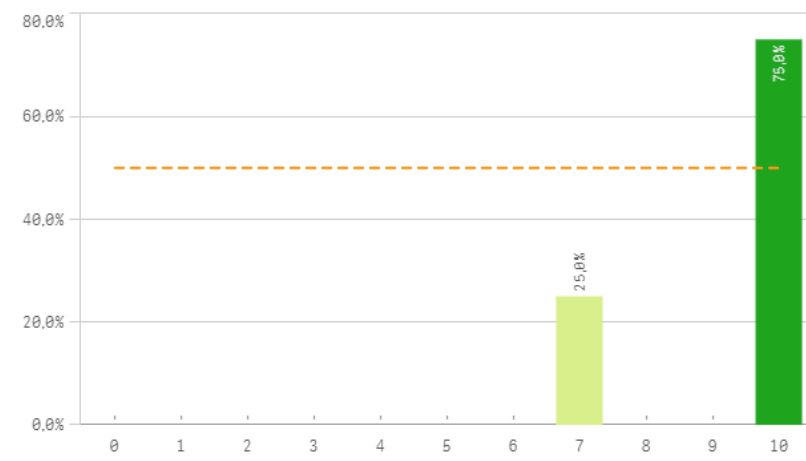

Organizar

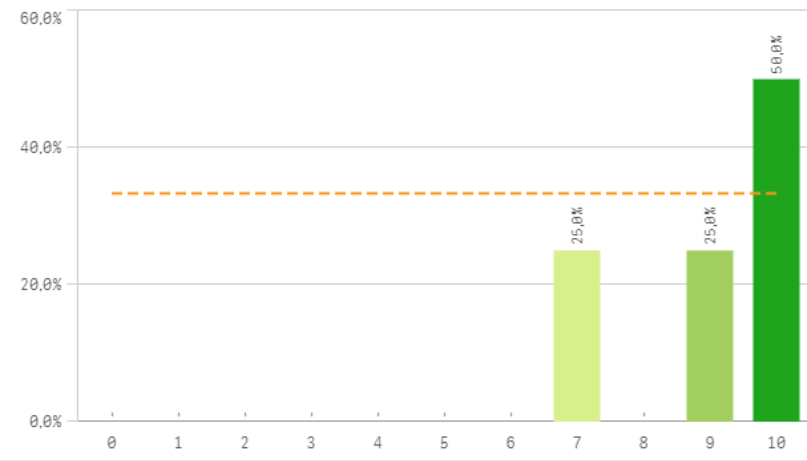

Aprendizaje

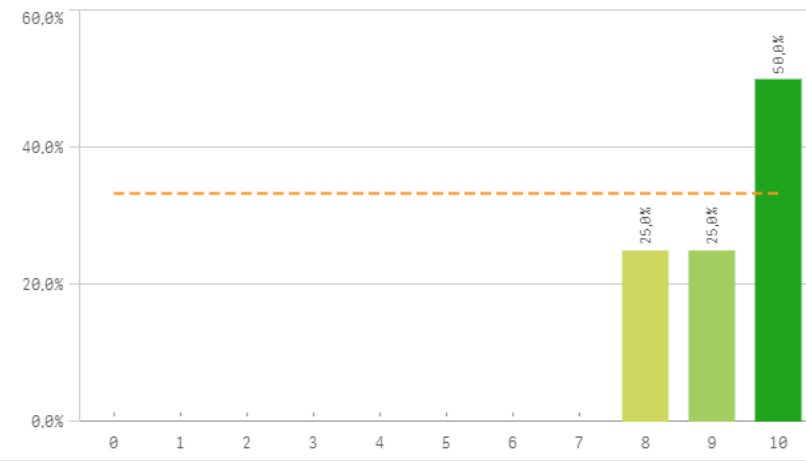

Liderazgo

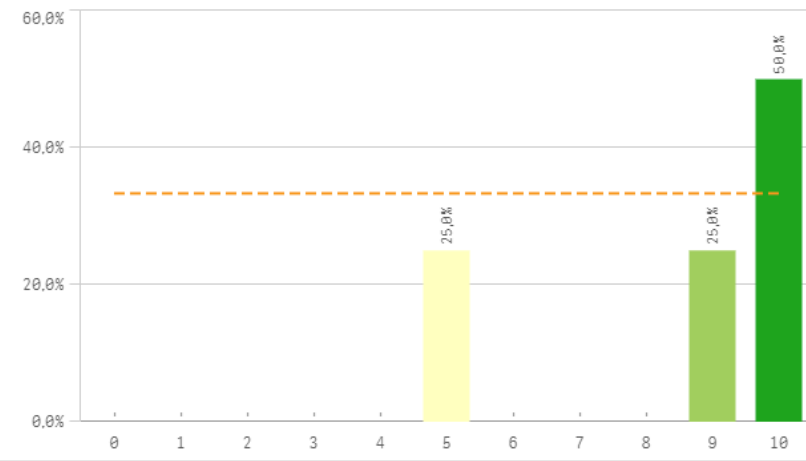

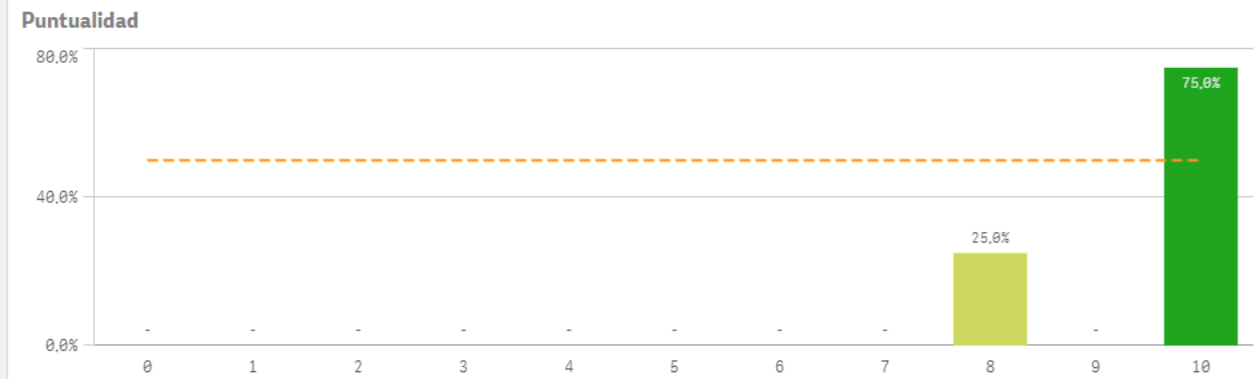
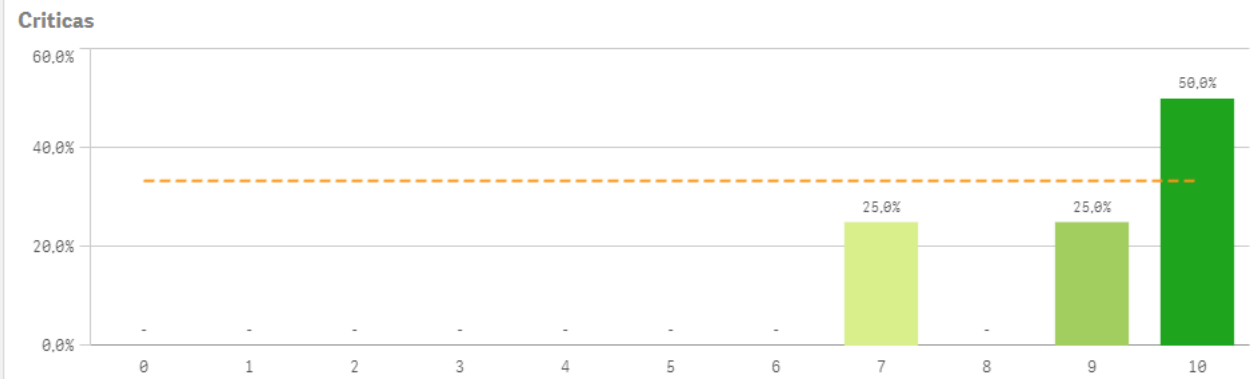

Competencias adquiridas	Q	Media	Desv. típica	Mediana	Moda
Expresión y comunicación		9,8	0,5	10,0	10,0
Puntualidad		9,5	1,0	10,0	10,0
Analizar		9,3	1,5	10,0	10,0
Aprendizaje		9,3	1,0	9,5	10,0
Asumir responsabilidades		9,0	1,2	9,0	-
Críticas		9,0	1,4	9,5	10,0
Organizar		9,0	1,4	9,5	10,0
Trabajar en equipo		9,0	1,2	9,0	-
Capacidad técnica resolución de problemas		8,8	1,5	9,0	10,0
Manejar dificultades		8,8	1,5	9,0	10,0
Adaptación a nuevas situaciones		8,5	1,7	8,5	-
Liderazgo		8,5	2,4	9,5	10,0
Competencias desarrolladas en la titulación		6,5	1,9	6,0	5,0
Comunicación bilingüe		5,0	4,4	7,0	-

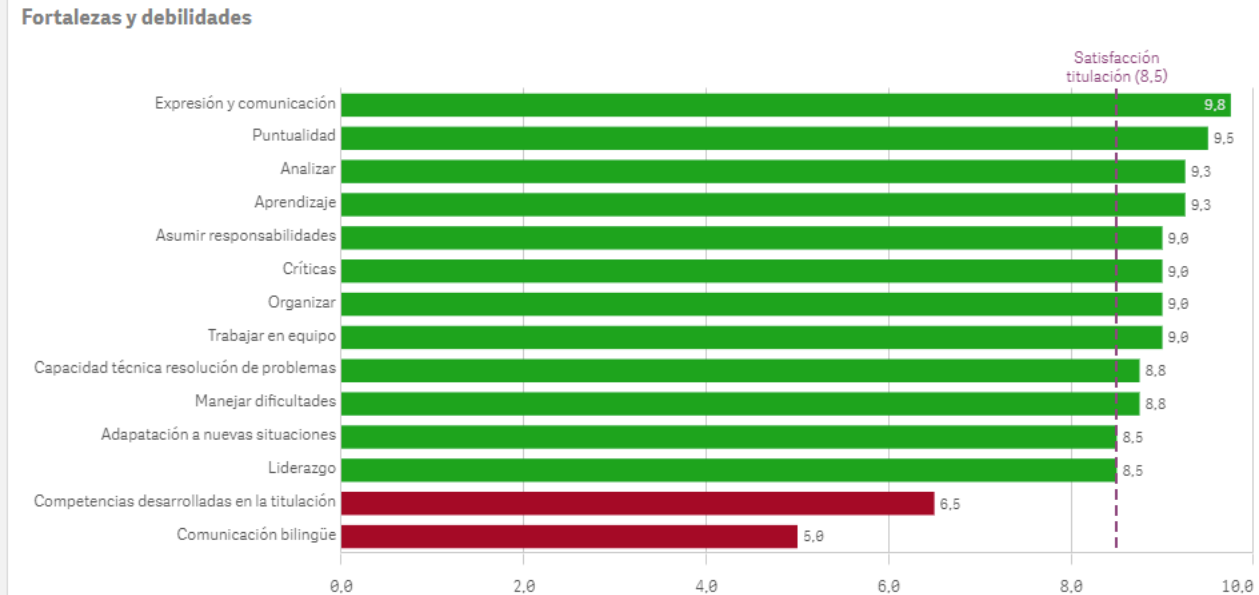

Objetivos claros

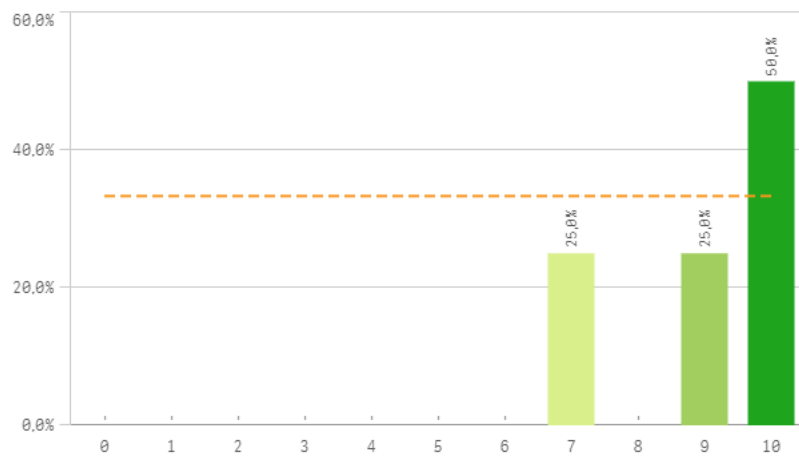

Plan de estudios adecuado

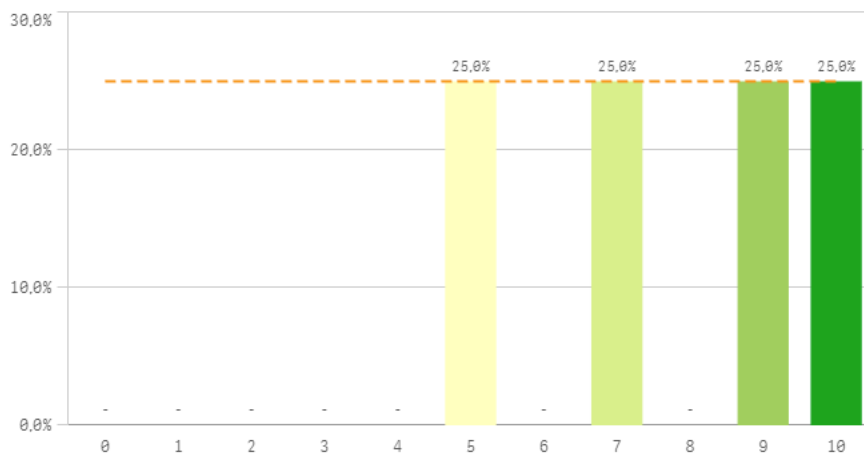

Integración de teoría/práctica

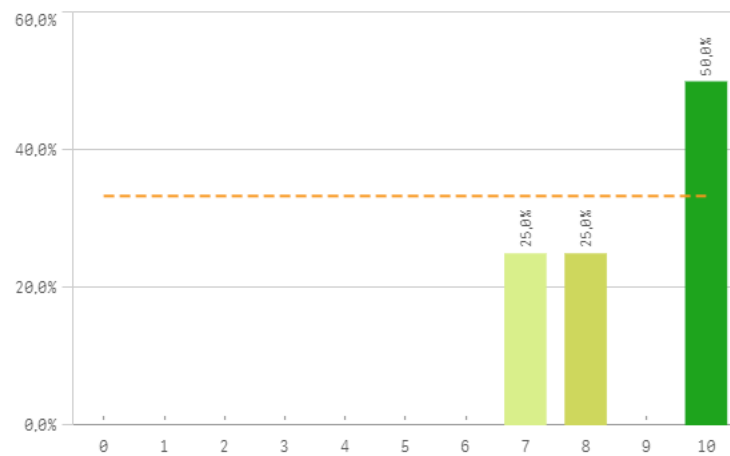

Relación calidad/precio

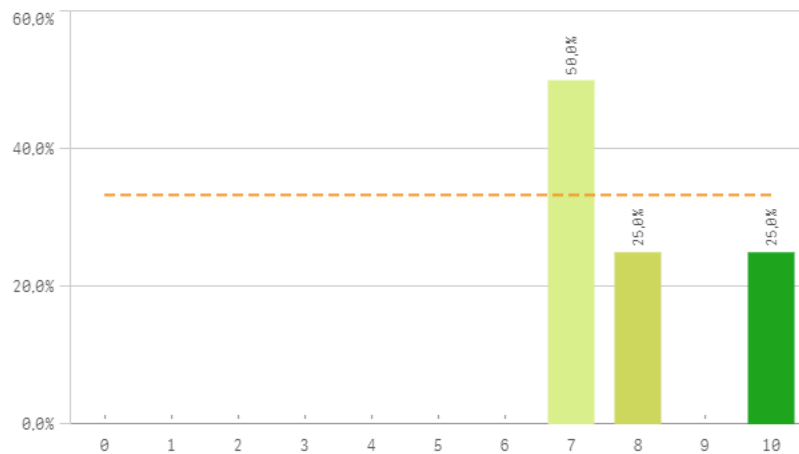

Nivel de dificultad adecuado

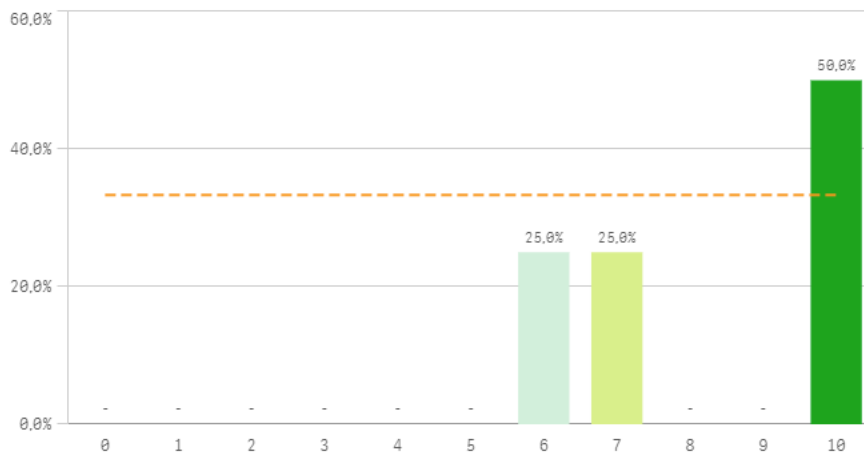

Número de alumnos por aula

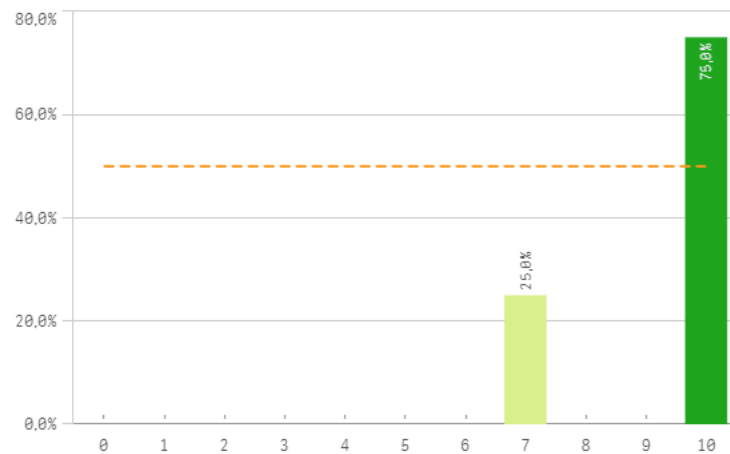

Orientación Internacional

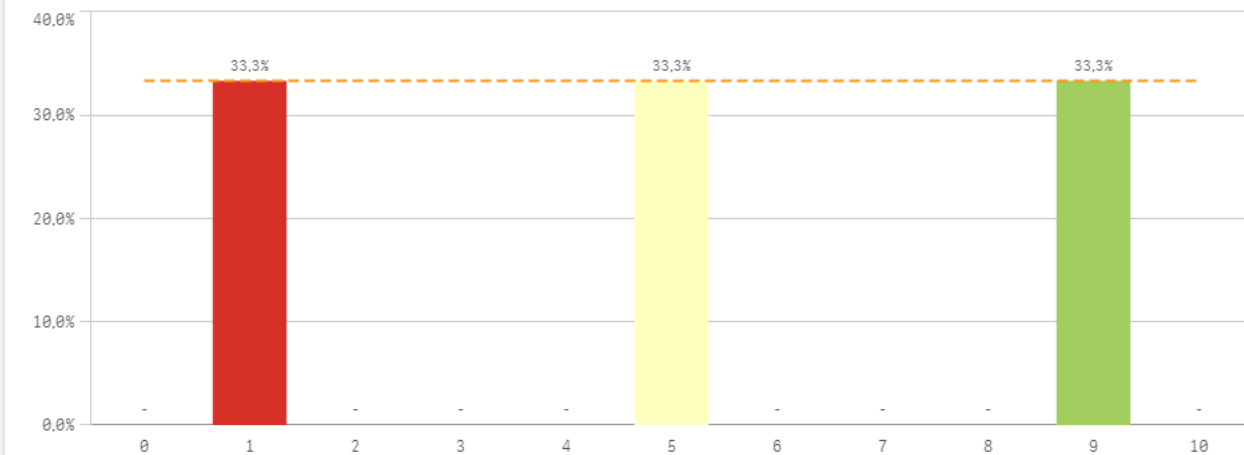

Calificaciones en tiempo adecuado

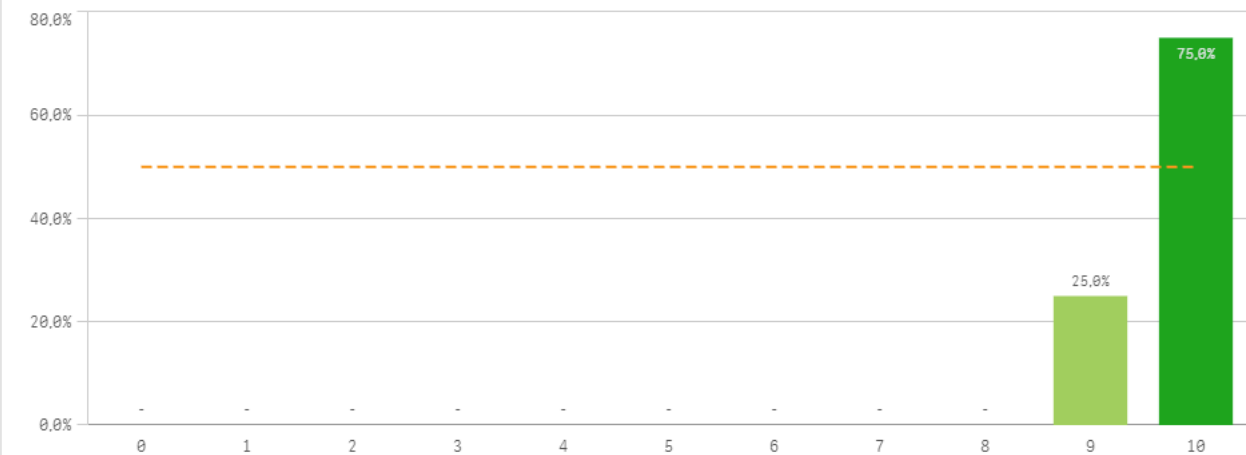

Titulación	Media	Desv. típica	Mediana	Moda
Calificaciones en tiempo adecuado	9,8	0,5	10,0	10,0
Integración teoría/práctica	8,8	1,5	9,0	10,0
Nivel de dificultad adecuado	8,3	2,1	8,5	10,0
Número de alumnos por aula	9,3	1,5	10,0	10,0
Objetivos claros	9,0	1,4	9,5	10,0
Orientación Internacional	5,0	4,0	5,0	-
Plan de estudios adecuado	7,8	2,2	8,0	-
Relación calidad/precio	8,0	1,4	7,5	7,0

Fortalezas y debilidades

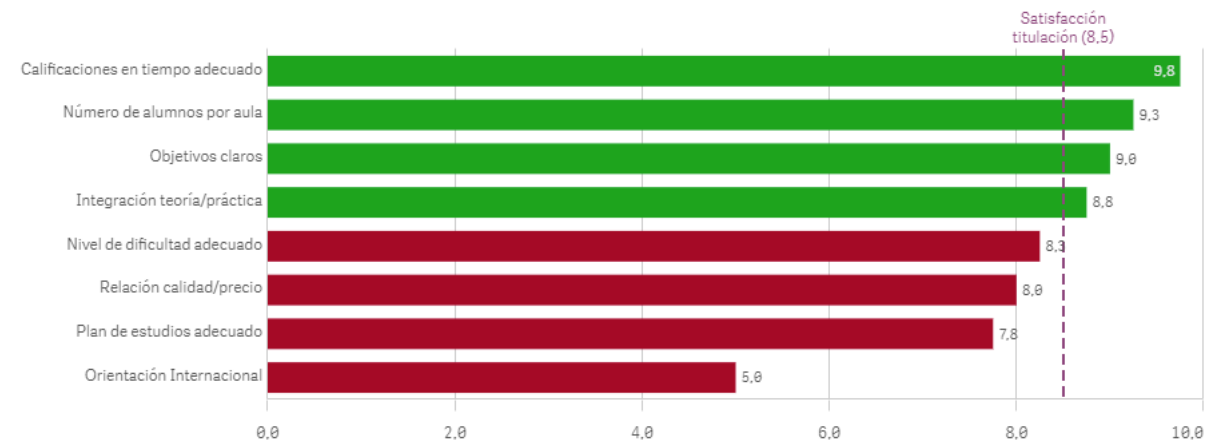

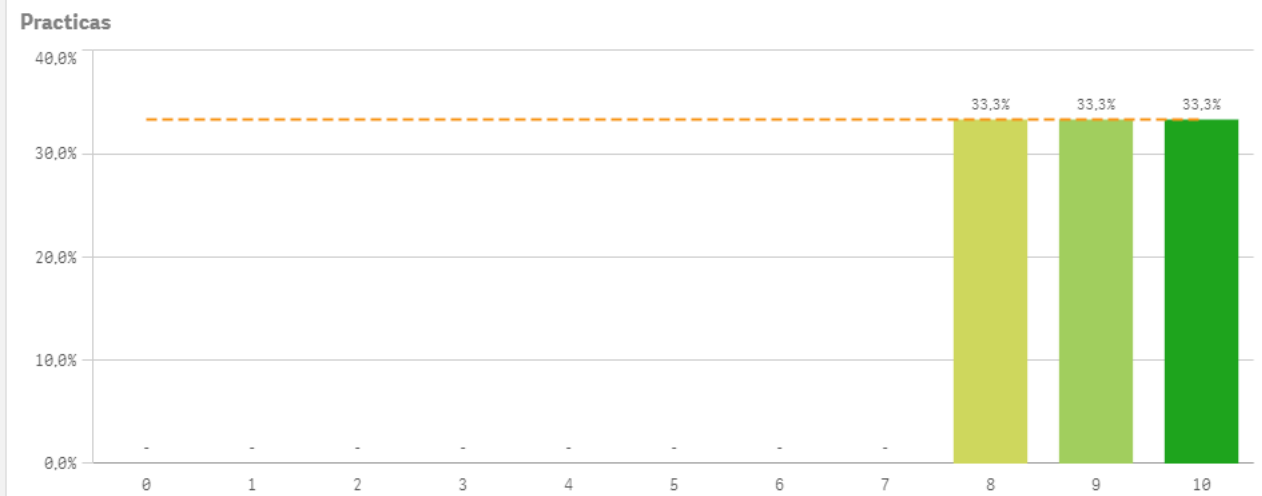
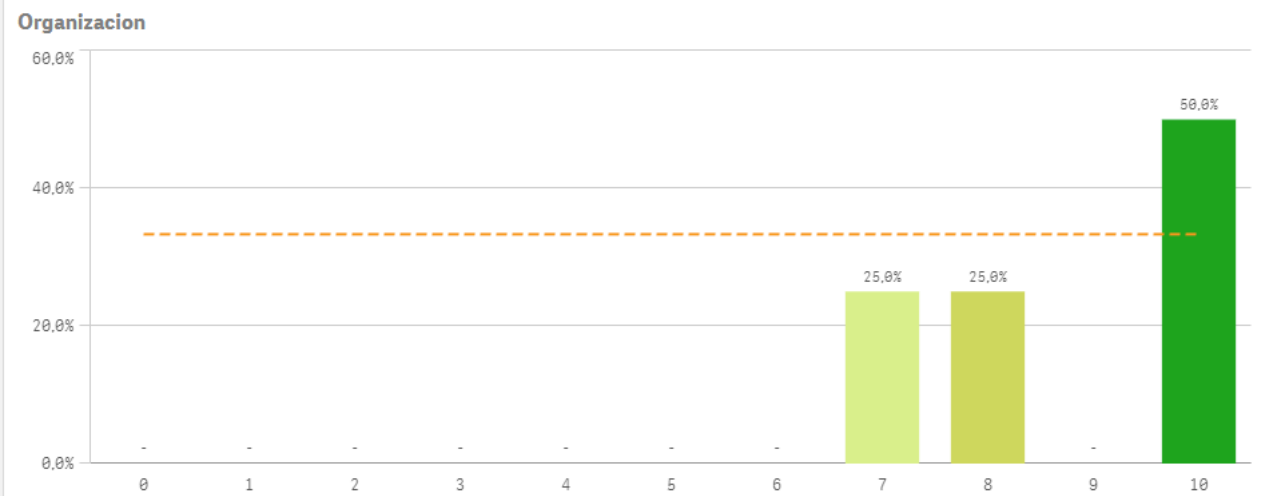
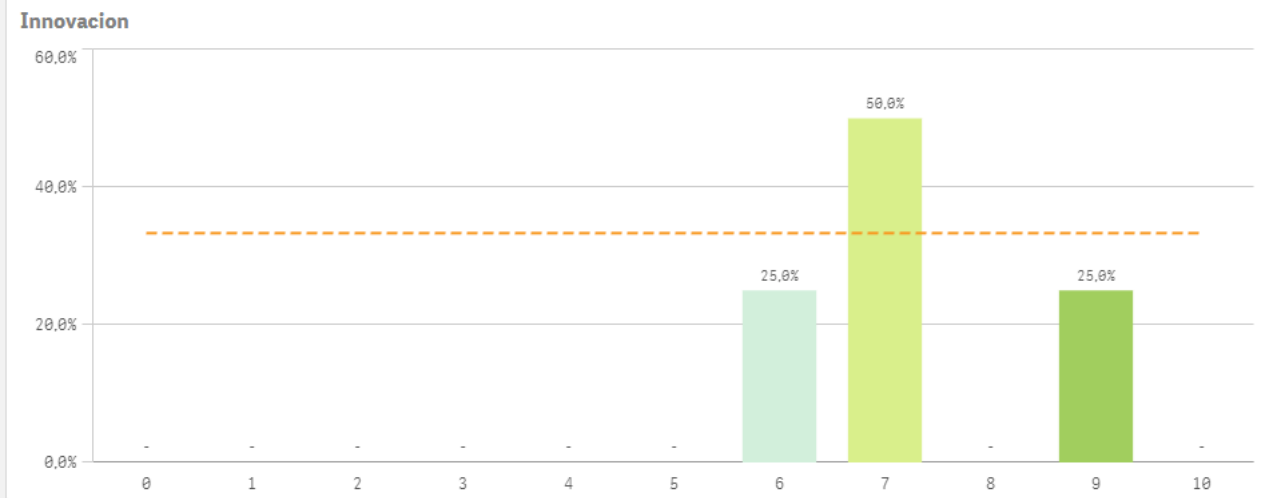
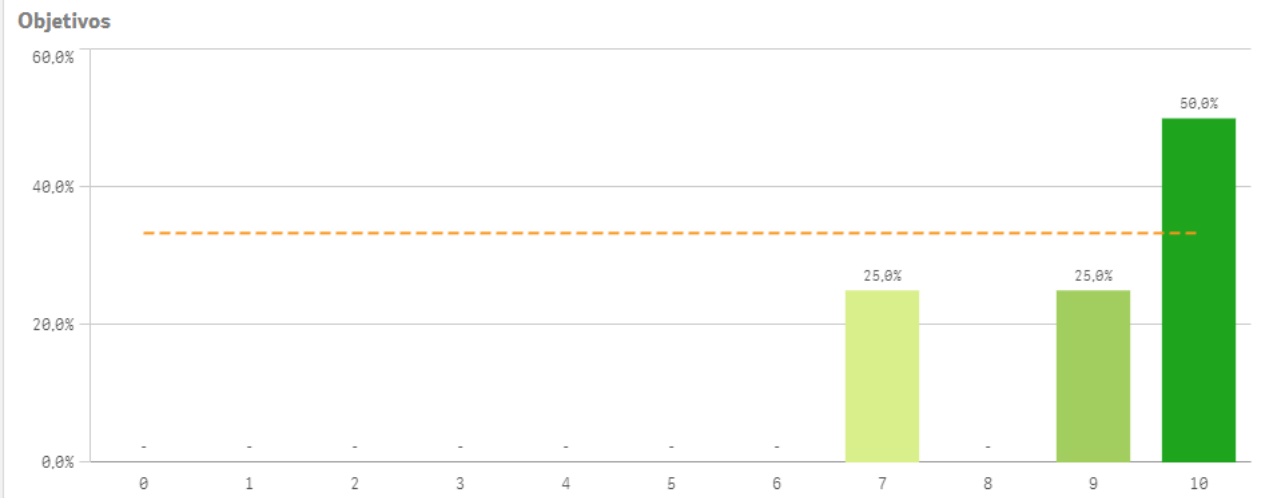

Trabajo no presencial

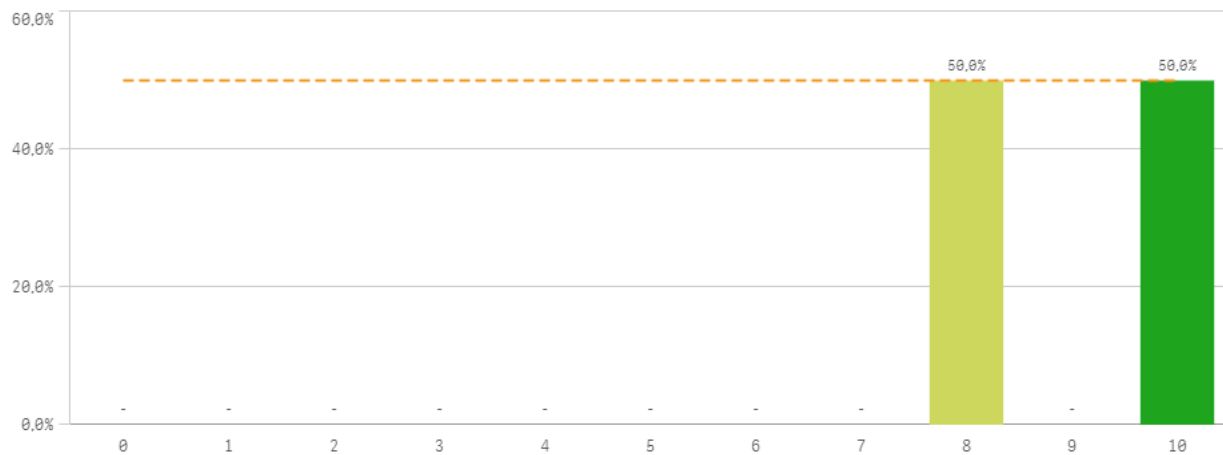

Materiales ofrecidos

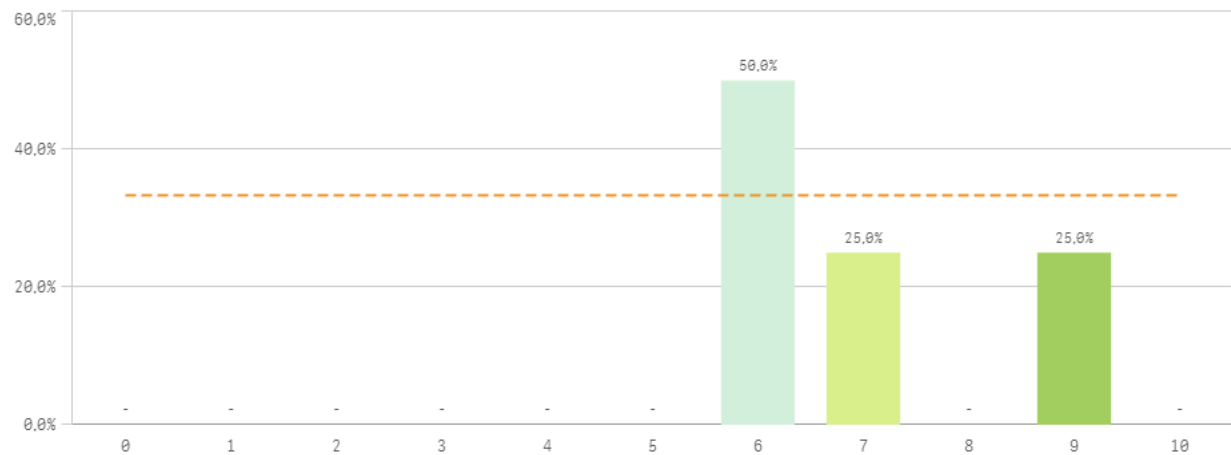

Asignaturas	Media	Desv. típica	Mediana	Moda
Innovación	7,3	1,3	7,0	7,0
Materiales ofrecidos	7,0	1,4	6,5	6,0
Objetivos	9,0	1,4	9,5	10,0
Organización	8,8	1,5	9,0	10,0
Prácticas	9,0	1,0	9,0	-
Trabajo no presencial	9,0	1,2	9,0	-

Fortalezas y debilidades

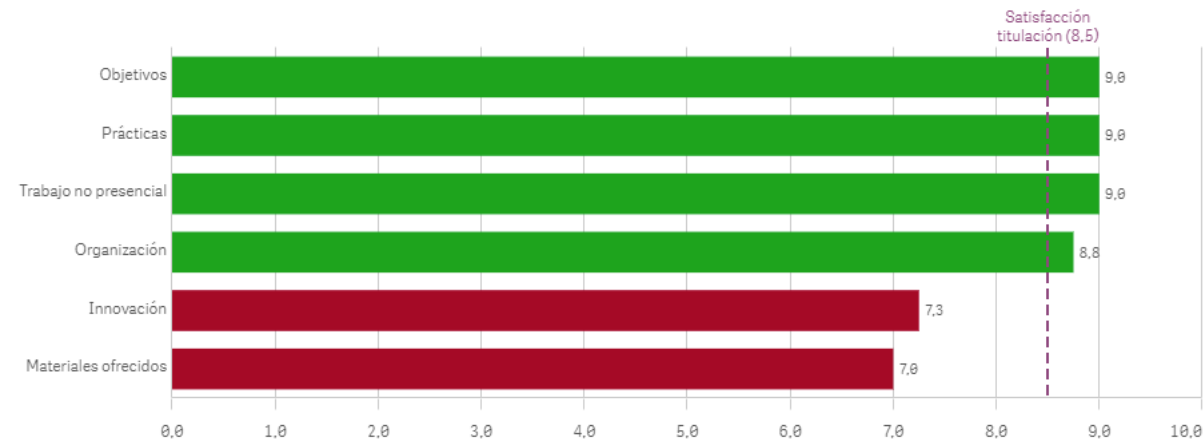

Competencias relacionadas

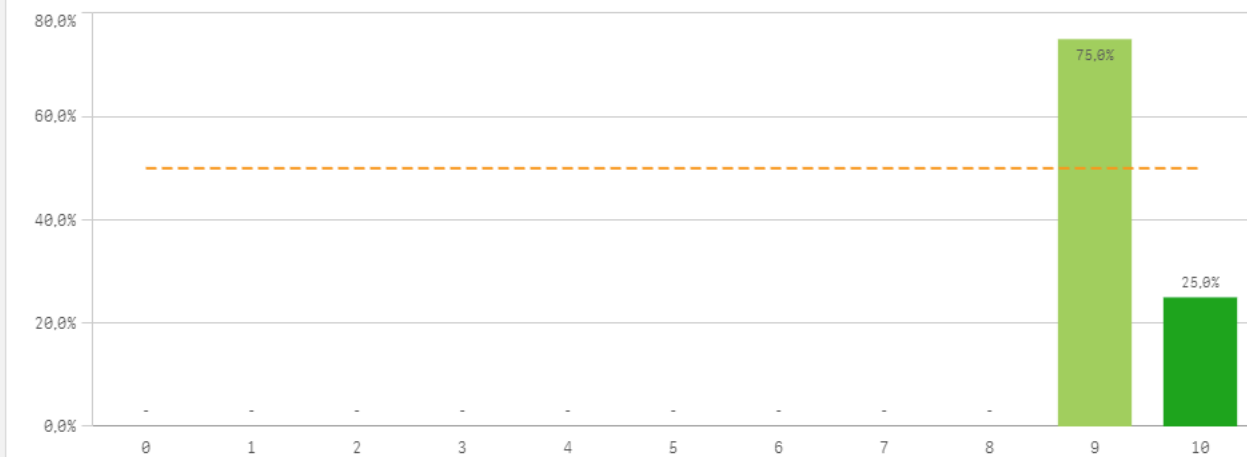

Acceso al mundo laboral

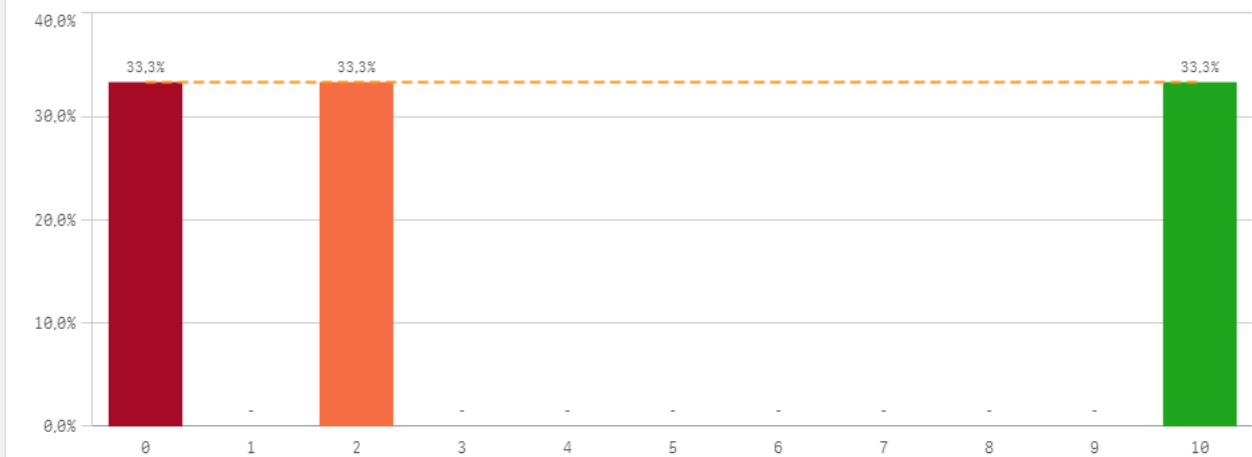

Acceso al mundo de la investigación

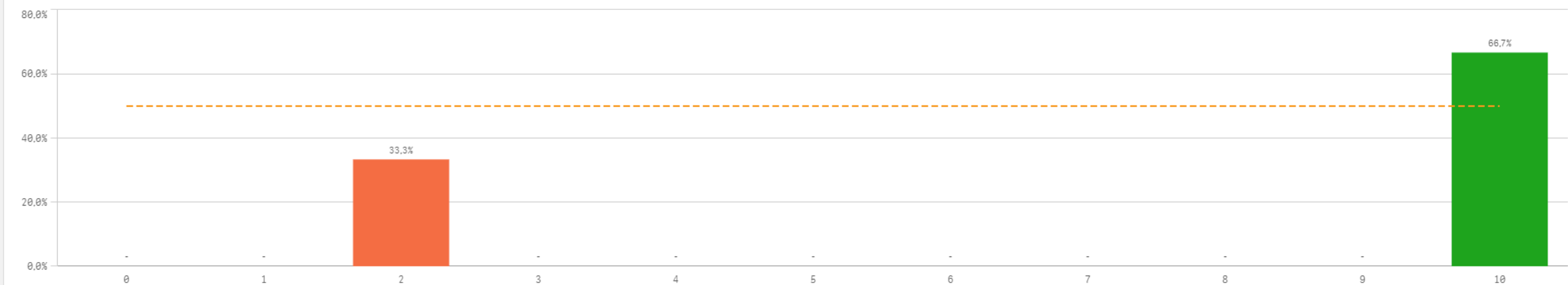

Estancia en el extranjero

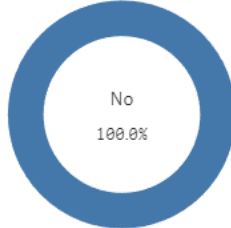

No

Si

0

No

4

Mejora en la insercion laboral por estancia en el extranjero

El gráfico no se muestra porque solo contiene valores indefinidos.

Formación y estancia en el extranjero

Formación y estancia en el extranjero	Media	Desv. típica	Mediana	Moda
Acceso al mundo de la investigación	7,3	4,6	10,0	10,0
Acceso al mundo laboral	4,0	5,3	2,0	-
Competencias relacionadas	9,3	0,5	9,0	9,0
Mejora laboral por estancia en el extranjero	-	-	-	-

Fortalezas y debilidades

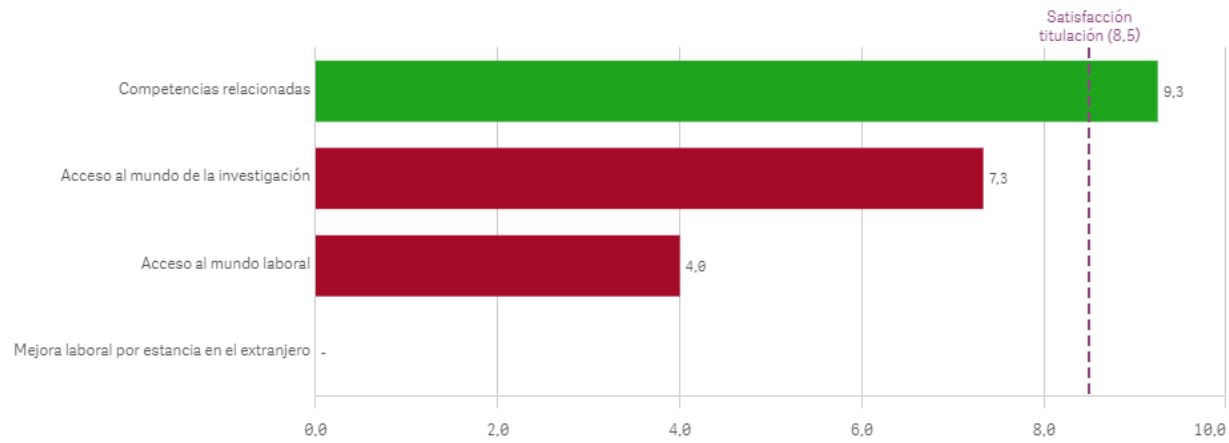

Recursos y medios

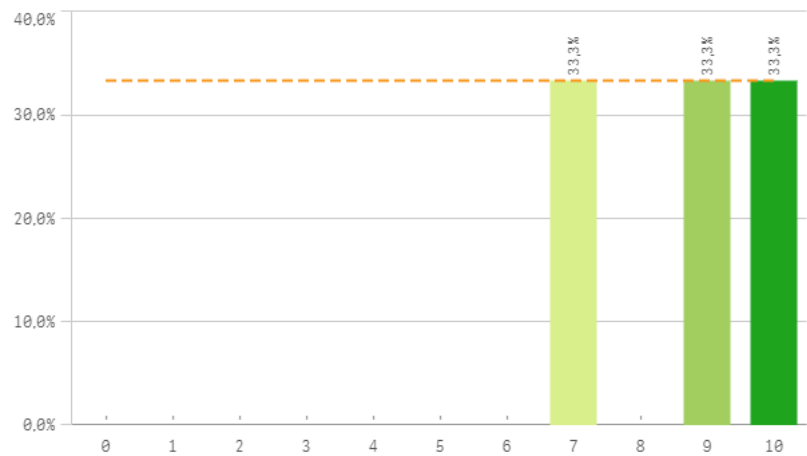

Actividades complementarias

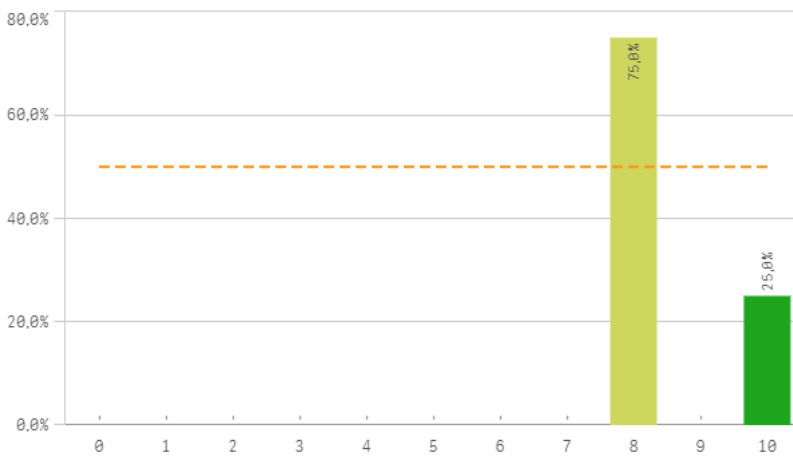

Atención al estudiante

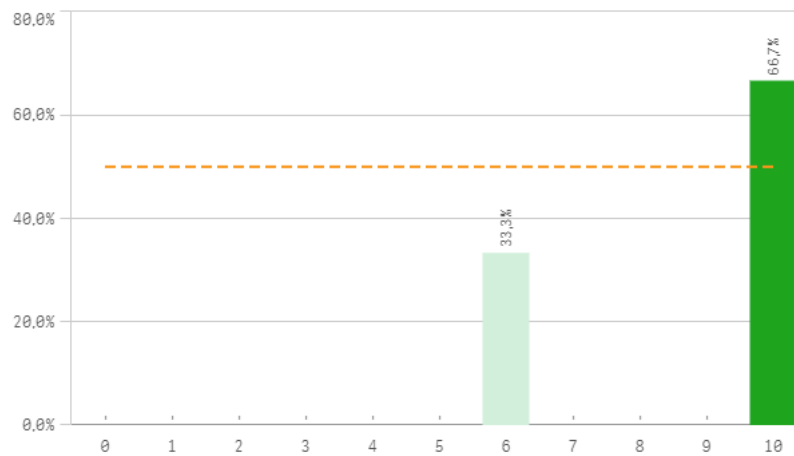

Prestigio UCM

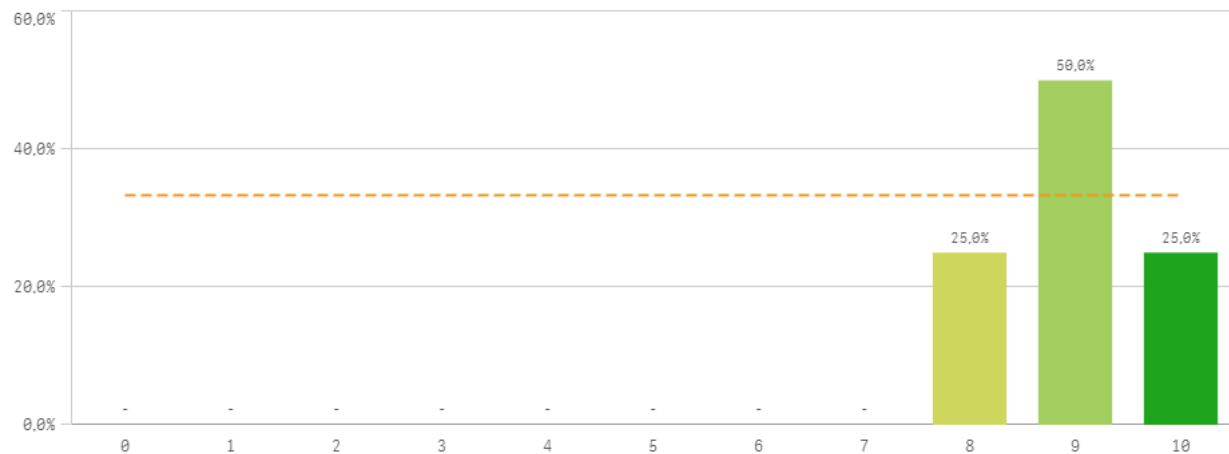

Fortalezas y debilidades

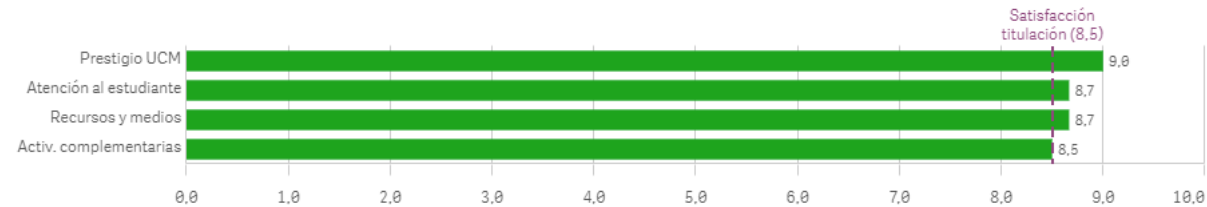

UCM

UCM	Media	Desv. típica	Mediana	Moda
Prestigio UCM	9,0	0,8	9,0	9,0
Atención al estudiante	8,7	2,3	10,0	10,0
Recursos y medios	8,7	1,5	9,0	-
Activ. complementarias	8,5	1,0	8,0	8,0

Grado-Máster Egresados: Observaciones y opiniones por Centros

Centro	Mejora profesional
INFORMACIÓN	Dándome trabajo
INFORMACIÓN	Sería conveniente actualizar el temario en algunas de las asignaturas, así como proponer lecturas y relatos no solo actuales sino diversos en cuanto a los géneros literarios.
INFORMACIÓN	Una bolsa de empleo que verdaderamente sirva para encontrar empleo



Satisfacción de la titulación

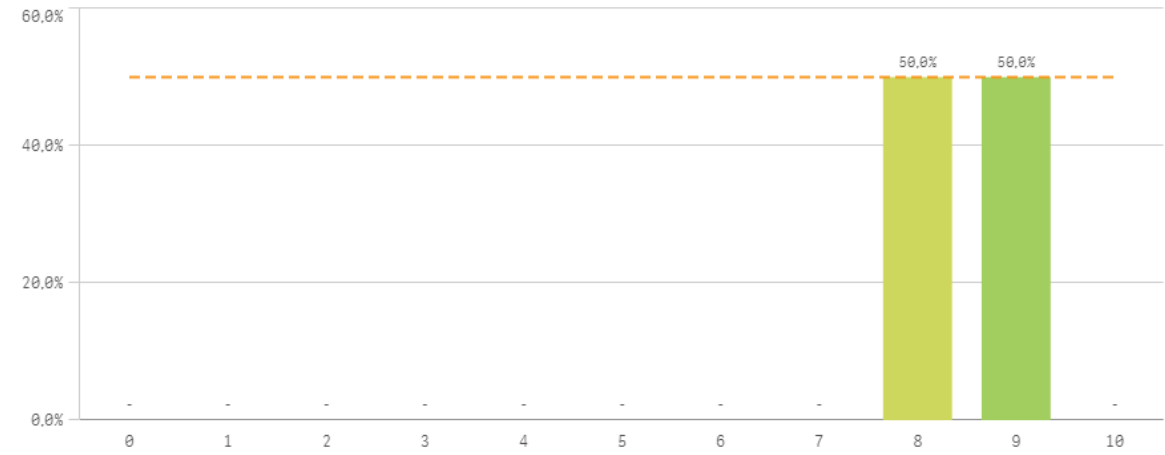

Media
8,5
Desviación
Típica
0,6
Mediana
8,5
Moda
-

Expectativas titulación

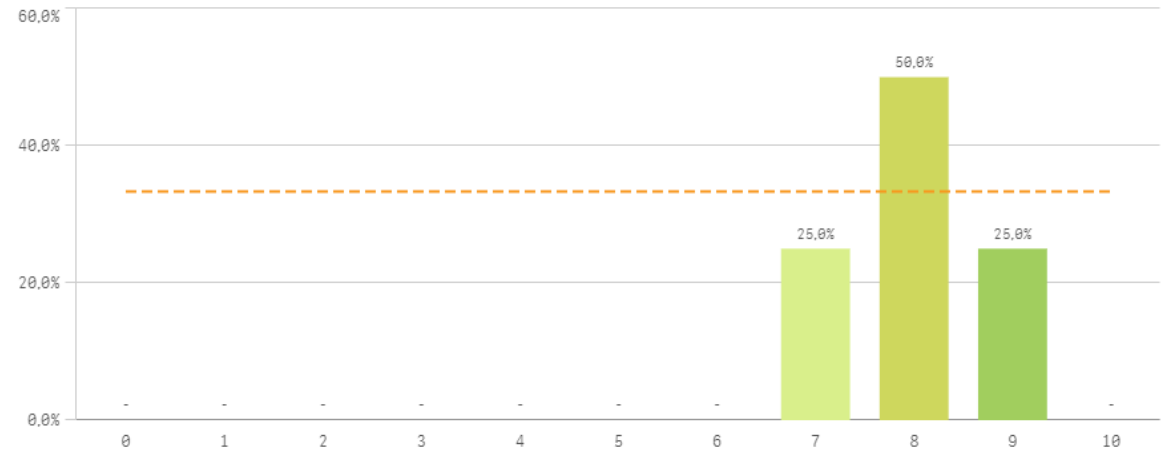

Satisfacción UCM

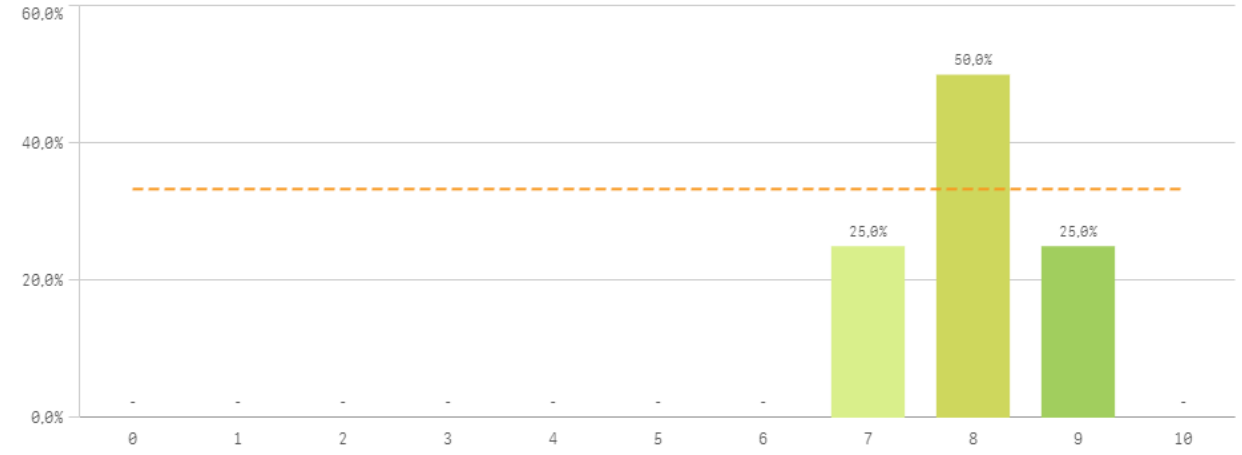

Satisfacción de la formación

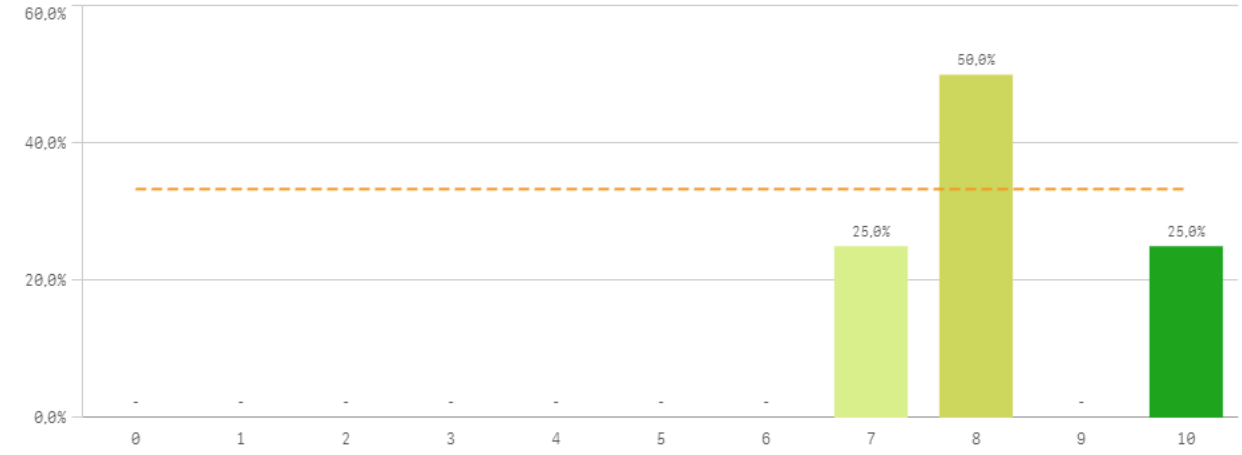

Satisfacción de las instalaciones de docencia

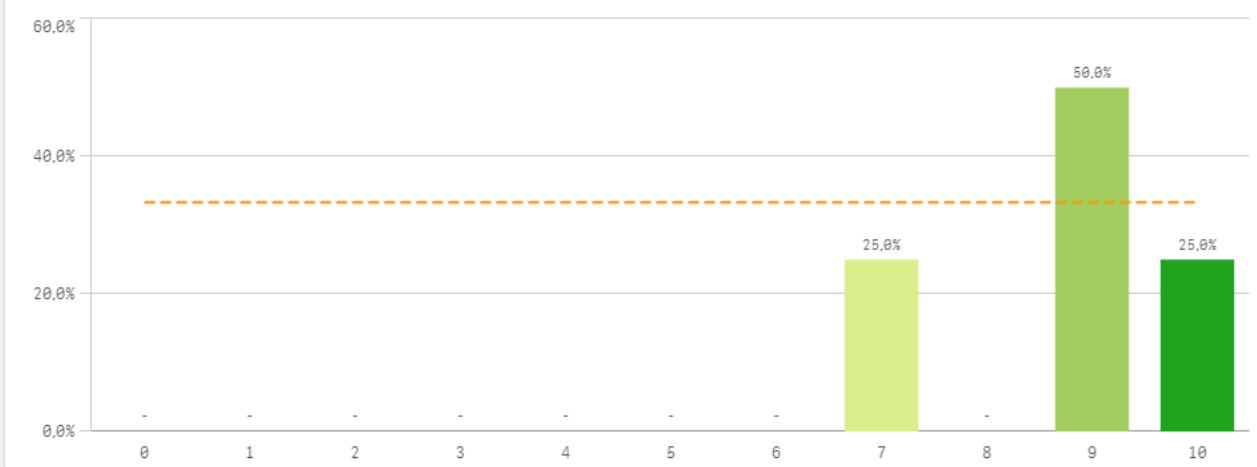

Orgullo estudiante UCM

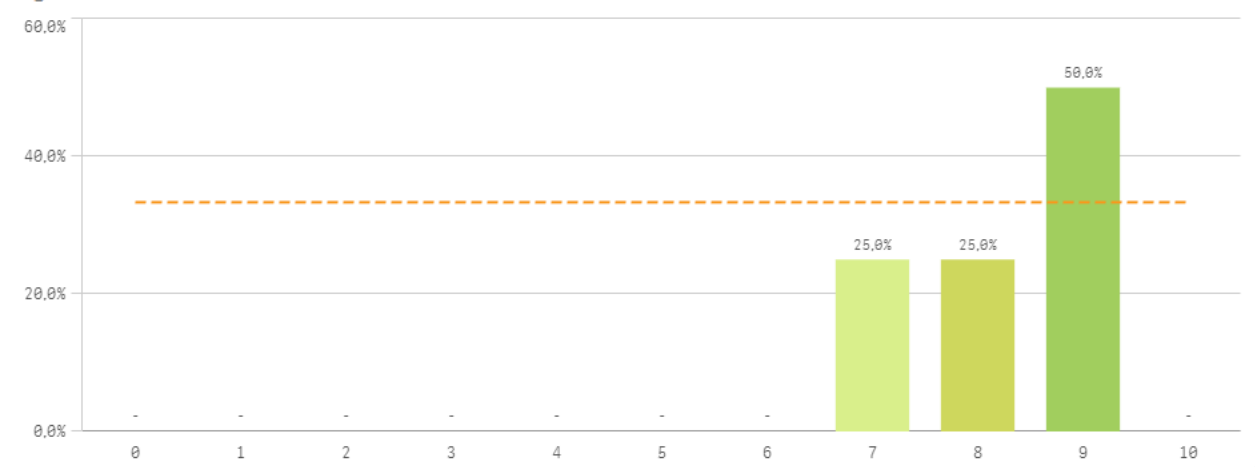

Satisfacción	Q	Media	Desv. típica	Mediana	Moda
Satis. instalaciones de docencia		8,8	1,3	9,0	9,0
Orgullo estudiante UCM		8,3	1,0	8,5	9,0
Satisfacción formación		8,3	1,3	8,0	8,0
Expectativas titulación		8,0	0,8	8,0	8,0
Satisfacción UCM		8,0	0,8	8,0	8,0

Fortalezas y debilidades

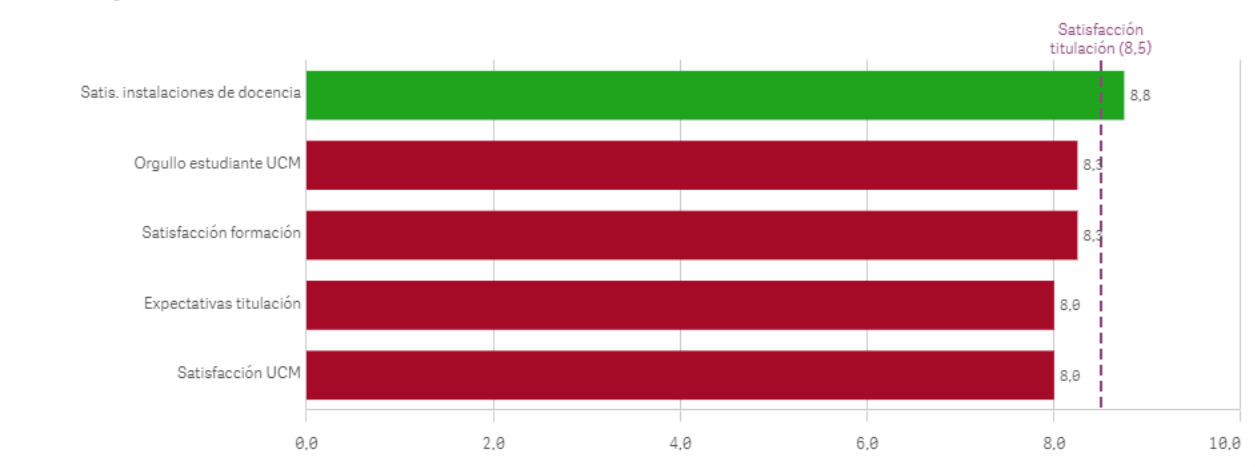

Repetir estudios superiores (fidelidad)

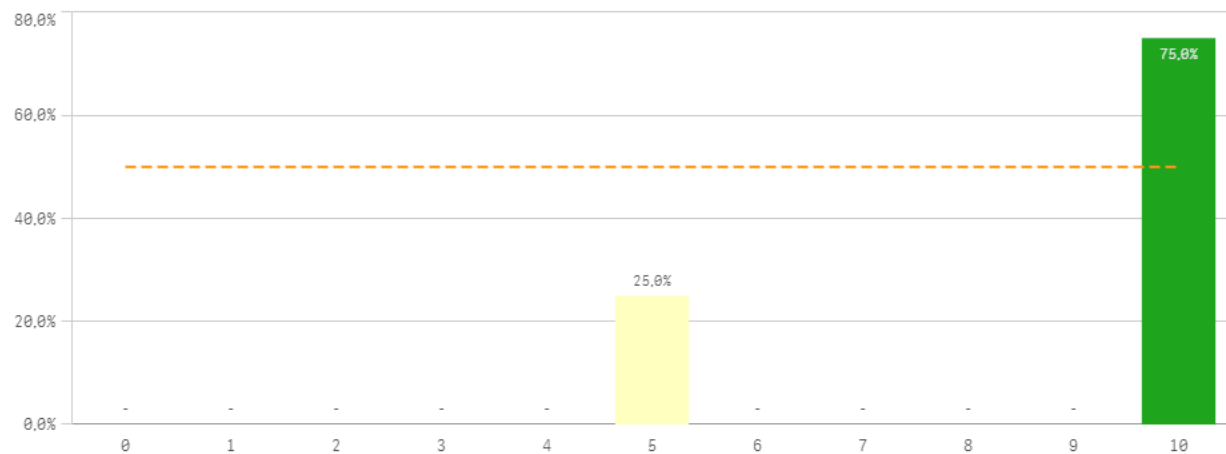

Repetir titulación (fidelidad)

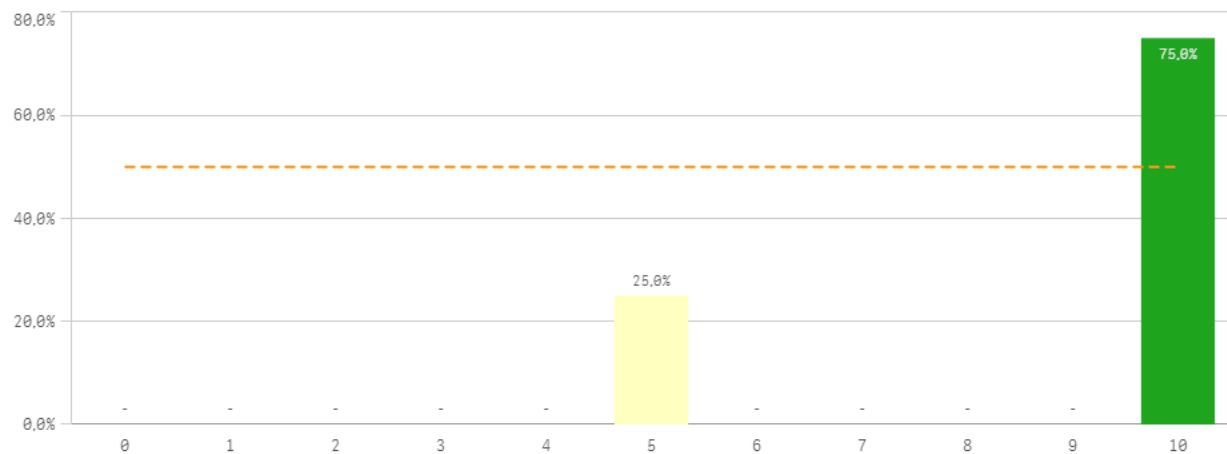

Repetir en la UCM (fidelidad)

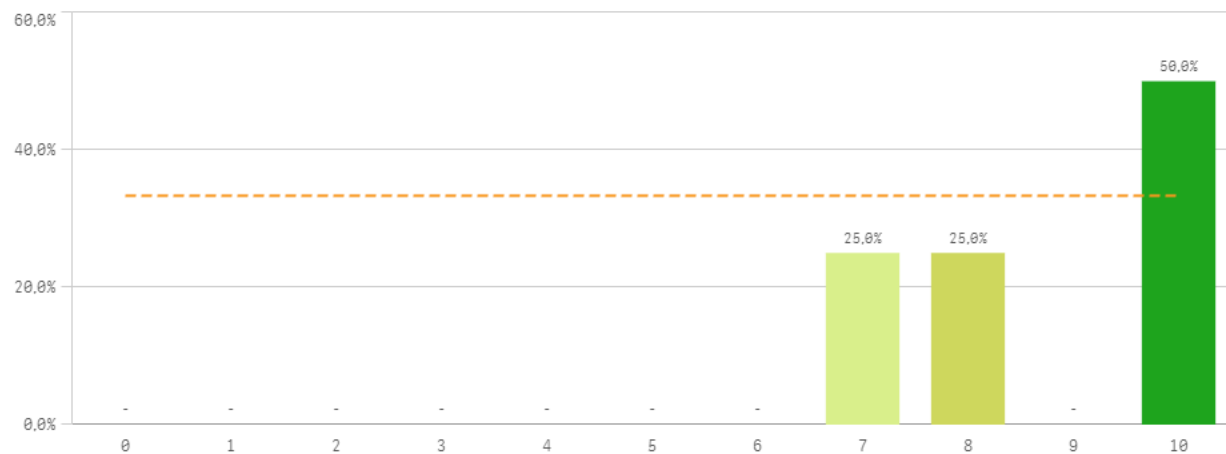

Compromiso	Media	Desv. típica	Mediana	Moda
Recomendar la UCM	8,8	1,0	8,5	8,0
Recomendar titulación	8,8	1,5	9,0	10,0
Repetir titulación	8,8	2,5	10,0	10,0
Repetir en la UCM	8,8	1,5	9,0	10,0
Repetir estudios superiores	8,8	2,5	10,0	10,0
Seguir en la UCM	7,8	2,2	8,0	-
Seguir en la misma titulación	7,5	2,1	7,5	-

Recomendar titulación (prescripción)

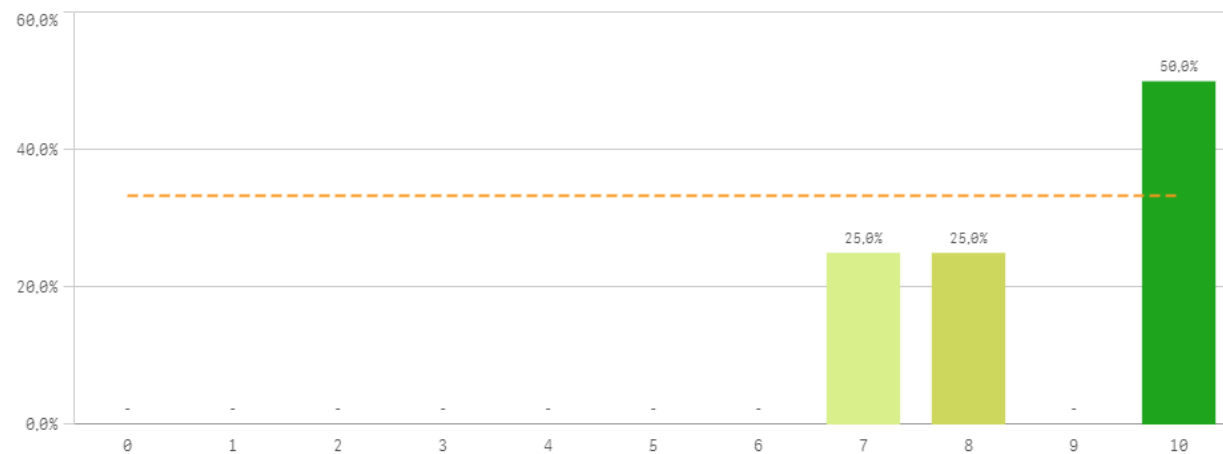

Recomendar la UCM (prescripción)

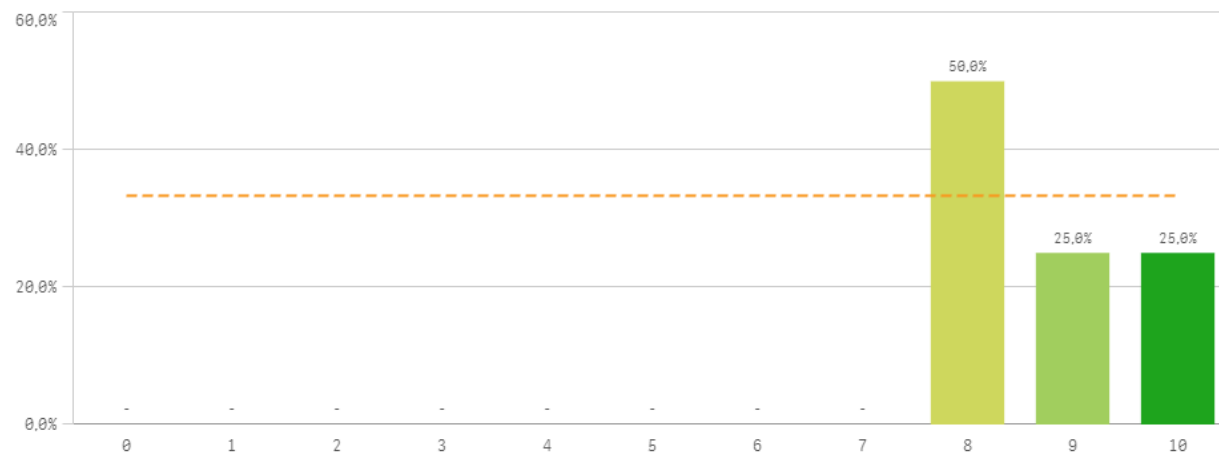

Seguir en la misma titulación (vinculación)

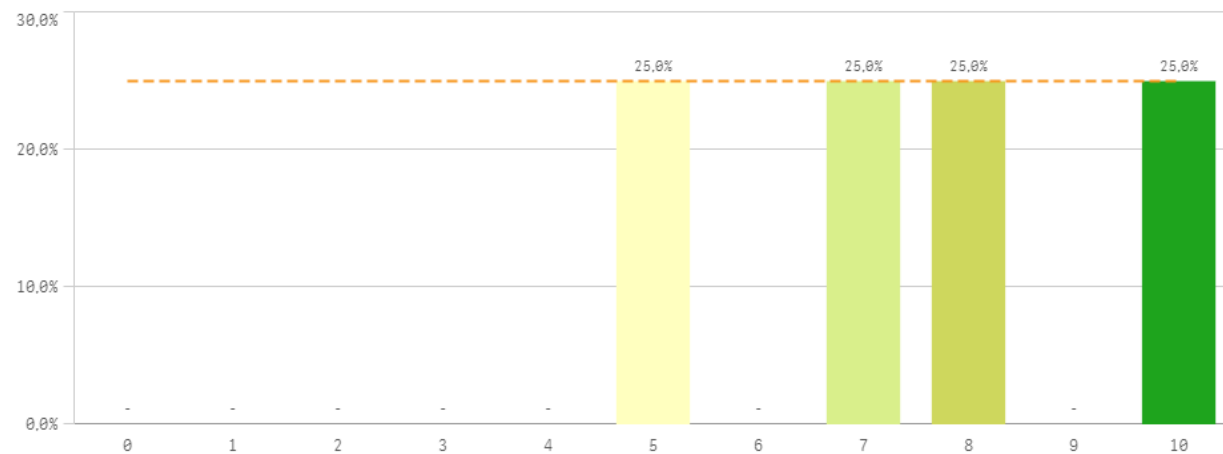

Seguir en la UCM (vinculación)

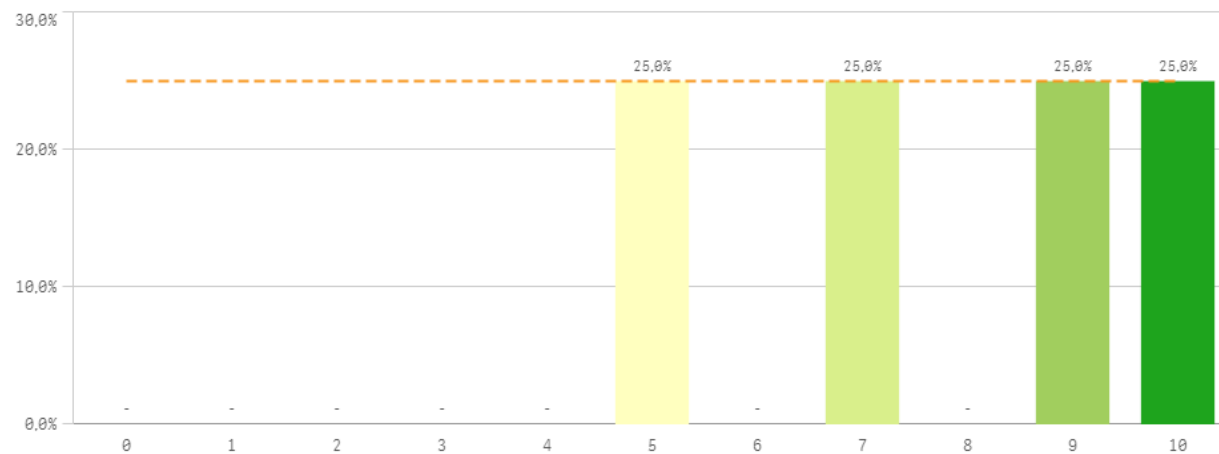

Construcción y significado del valor "compromiso":

- * Estudiante comprometido: valora con 9 o más puntos todas las preguntas de fidelidad, prescripción y vinculación.
- * Estudiante neutro: la puntuación que otorga a todas las preguntas de fidelidad, prescripción y vinculación están entre 6 y 9.
- * Estudiante decepcionado: valora con 6 o menos puntos todas las preguntas de fidelidad, prescripción y vinculación.

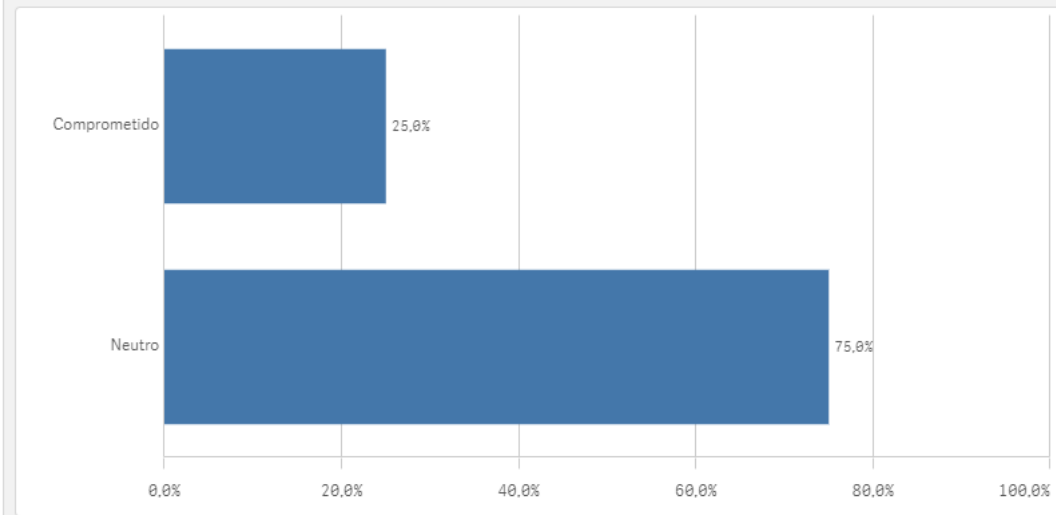
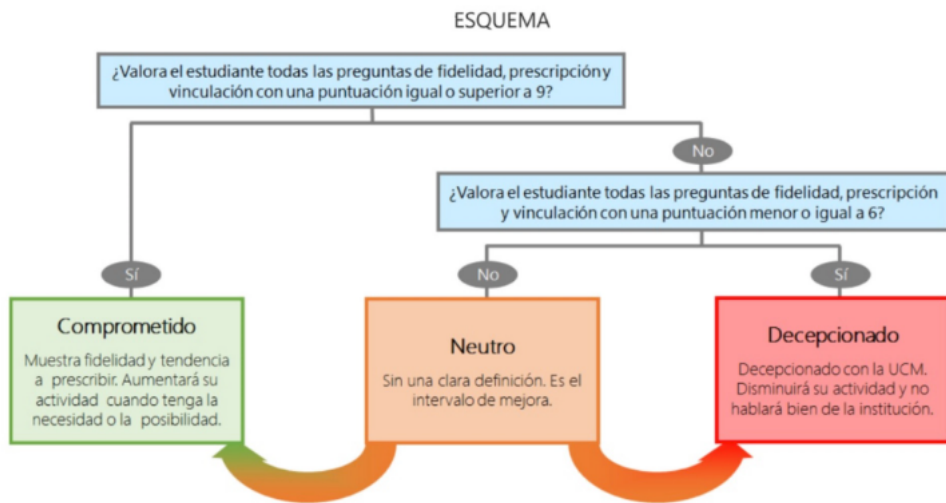

Encuestas de Satisfacción
de Egresados

CURSO: 2023-24

CENTRO: FACULTAD DE CIENCIAS DE LA INFORMACIÓN

TITULACIÓN: MASTER EN ESCRITURA CREATIVA

Competencias adquiridas	Q	Media
Expresión y comunicación		9,8
Puntualidad		9,5
Analizar		9,3
Aprendizaje		9,3
Asumir responsabilidades		9,0
Críticas		9,0
Organizar		9,0
Trabajar en equipo		9,0
Capacidad técnica resolución de problemas		8,8
Manejar dificultades		8,8
Adaptación a nuevas situaciones		8,5
Liderazgo		8,5
Competencias desarrolladas en la titulación		6,5
Comunicación bilingüe		5,0

Titulación	Q	Media
Calificaciones en tiempo adecuado		9,8
Integración teoría/práctica		8,8
Nivel de dificultad adecuado		8,3
Número de alumnos por aula		9,3
Objetivos claros		9,0
Orientación Internacional		5,0
Plan de estudios adecuado		7,8
Relación calidad/precio		8,0

Formación y estancia en el extranjero	Q	Media
Acceso al mundo de la investigación		7,3
Acceso al mundo laboral		4,0
Competencias relacionadas		9,3
Mejora laboral por estancia en el extranjero		-

Asignaturas	Q	Media
Innovación		7,3
Materiales ofrecidos		7,0
Objetivos		9,0
Organización		8,8
Prácticas		9,0
Trabajo no presencial		9,0

Satisfacción	Q	Media
Satis. instalaciones de docencia		8,8
Orgullo estudiante UCM		8,3
Satisfacción formación		8,3
Expectativas titulación		8,0
Satisfacción UCM		8,0

UCM	Q	Media
Prestigio UCM		9,0
Atención al estudiante		8,7
Recursos y medios		8,7
Activ. complementarias		8,5

Compromiso	Q	Media
Recomendar la UCM		8,8
Recomendar titulación		8,8
Repetir titulación		8,8
Repetir en la UCM		8,8
Repetir estudios superiores		8,8
Seguir en la UCM		7,8
Seguir en la misma titulación		7,5



PERSONAL TÉCNICO, DE GESTIÓN Y DE ADMINISTRACIÓN Y SERVICIOS

*Resultados de las Encuestas de
Satisfacción con el Centro*

Curso 2023-2024



OFICINA para la CALIDAD

Vicerrectorado de Calidad

UNIVERSIDAD COMPLUTENSE DE MADRID

CURSO: 2023-24

CENTRO: FACULTAD DE CIENCIAS DE LA INFORMACIÓN

Población N

94

% Participación

16,0%

Participación n

15

Genero

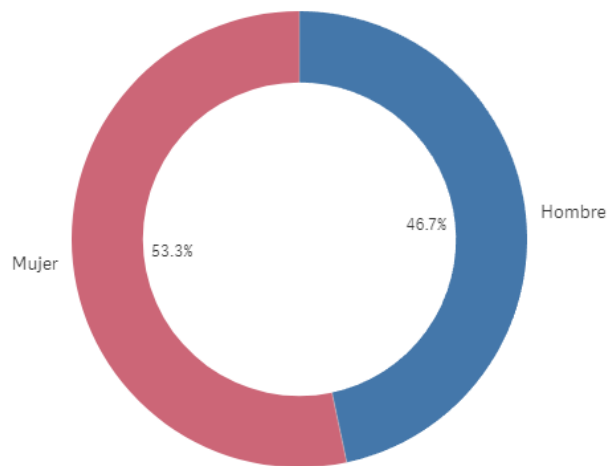

■ Hombre ■ Mujer

Edad (años)

(%) Porcentaje por franjas

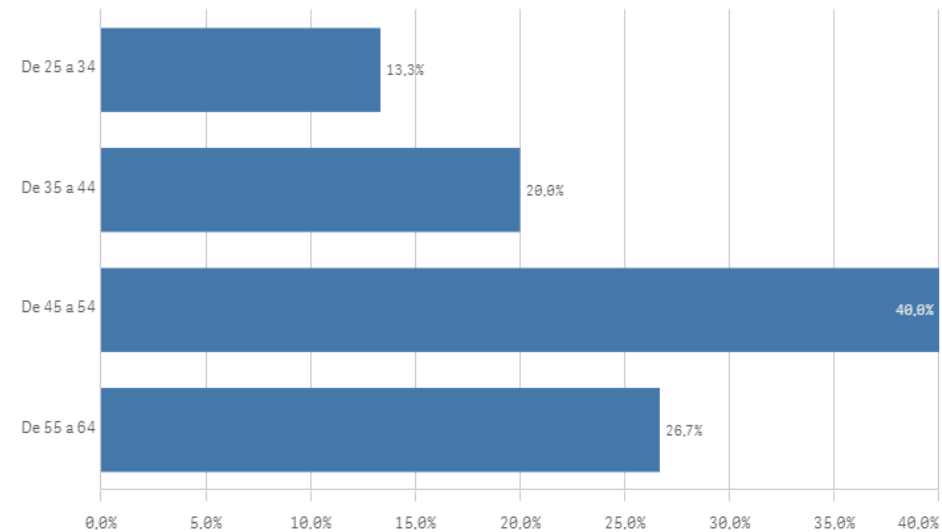

Edad media (años)

47,1

Desviación típica

9,7

Jornada de trabajo



A tiempo completo

Tipo de contrato PAS

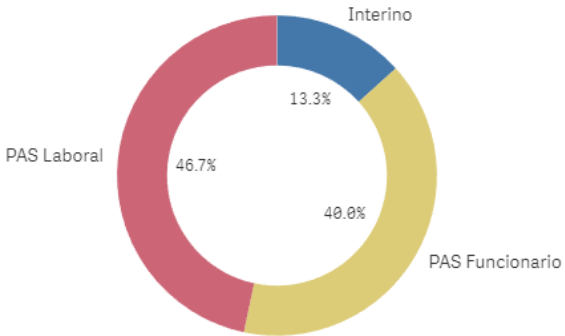

Interino PAS Funcionario PAS Laboral

Experiencia laboral (años)

(%) Porcentaje por franjas

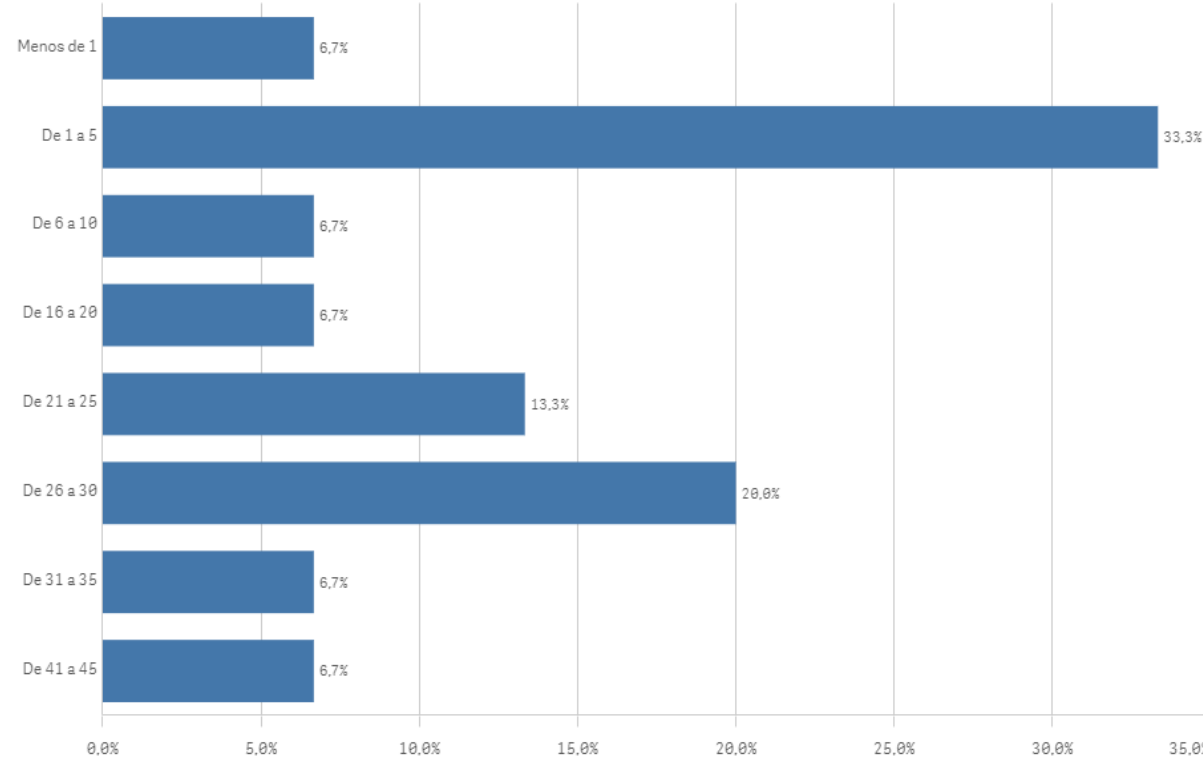

Experiencia media (años) 16,1

Desviación Típica 13,7

Información sobre las titulaciones para el desarrollo de sus labores

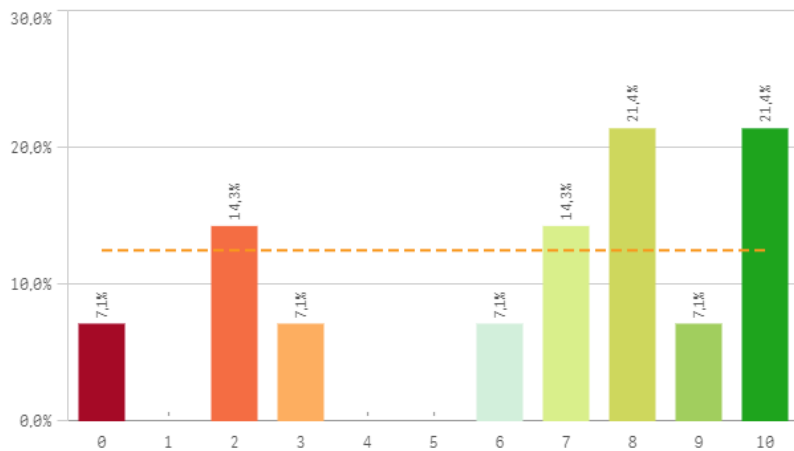

Comunicación con los responsables académicos

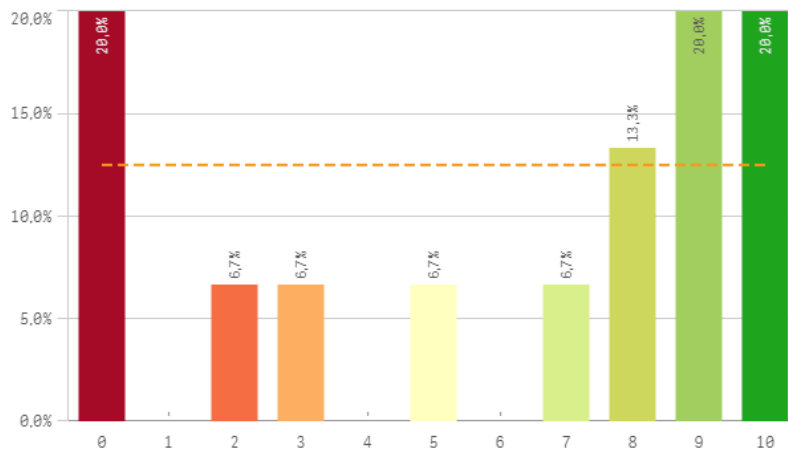

Comunicación con el profesorado

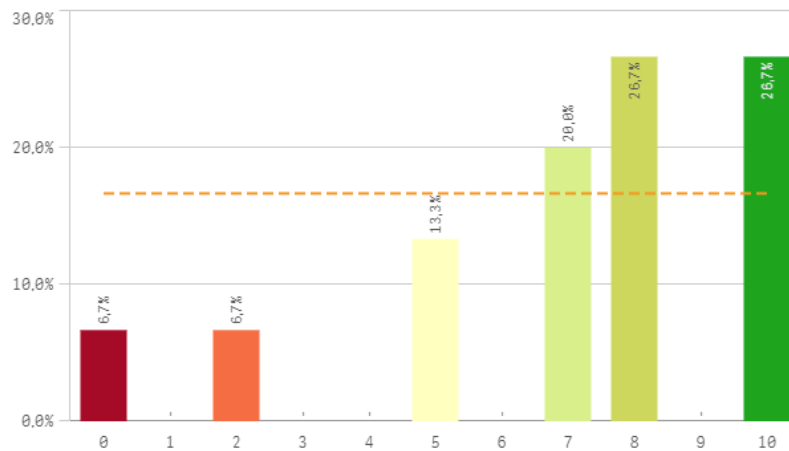

Comunicación con otras unidades administrativas

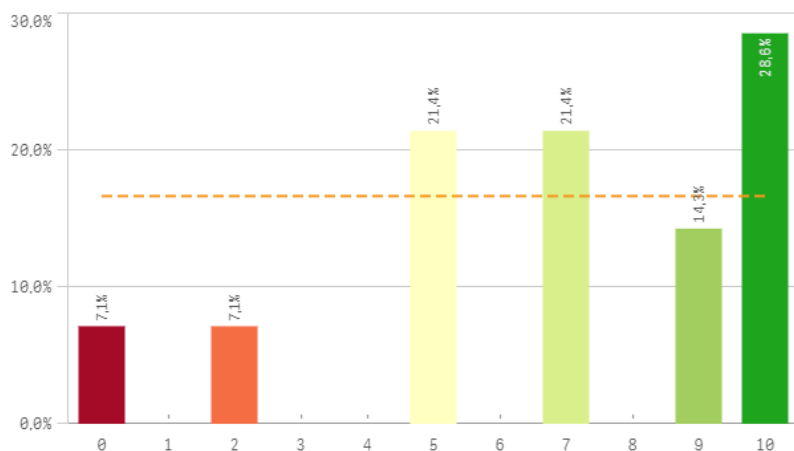

Comunicación con la gerencia del Centro

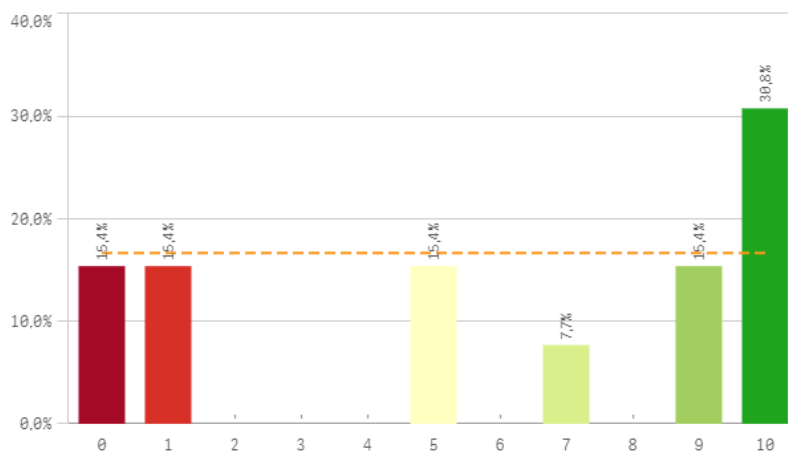

Comunicación con los Servicios Centrales

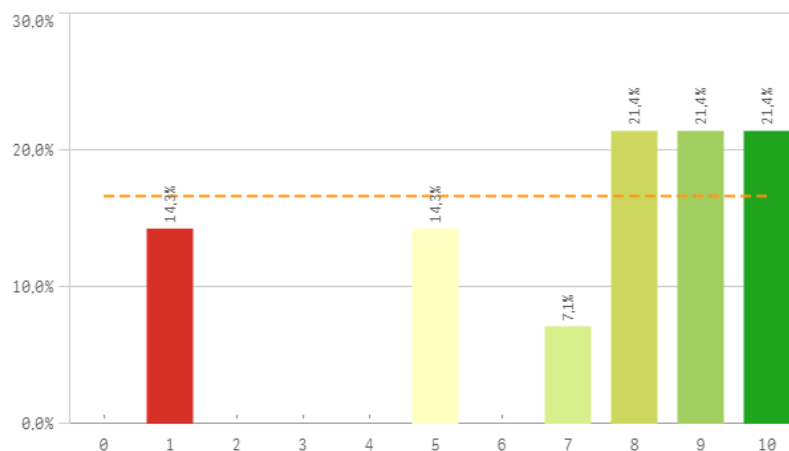

Relación con el alumnado del Centro

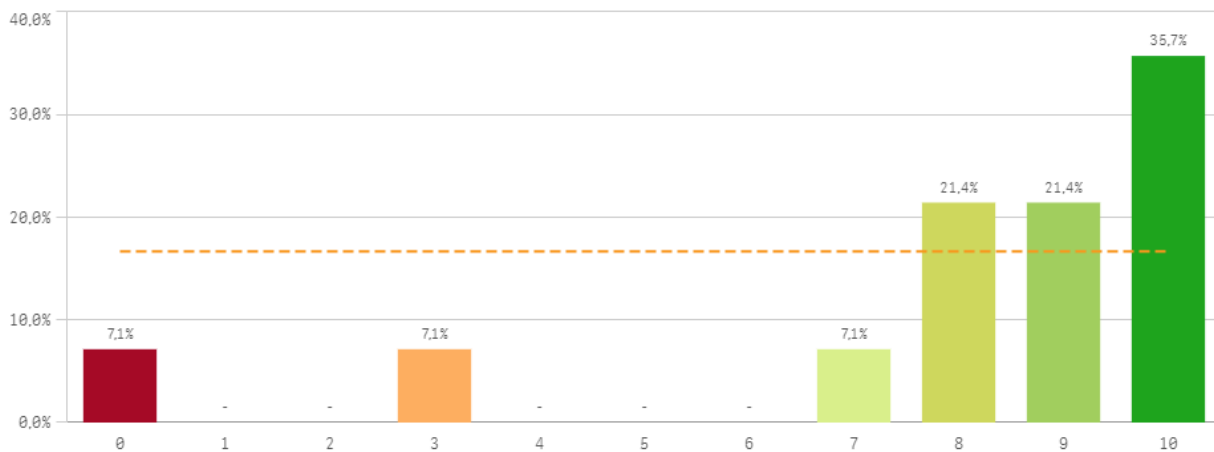

Relación con los compañeros del Servicio

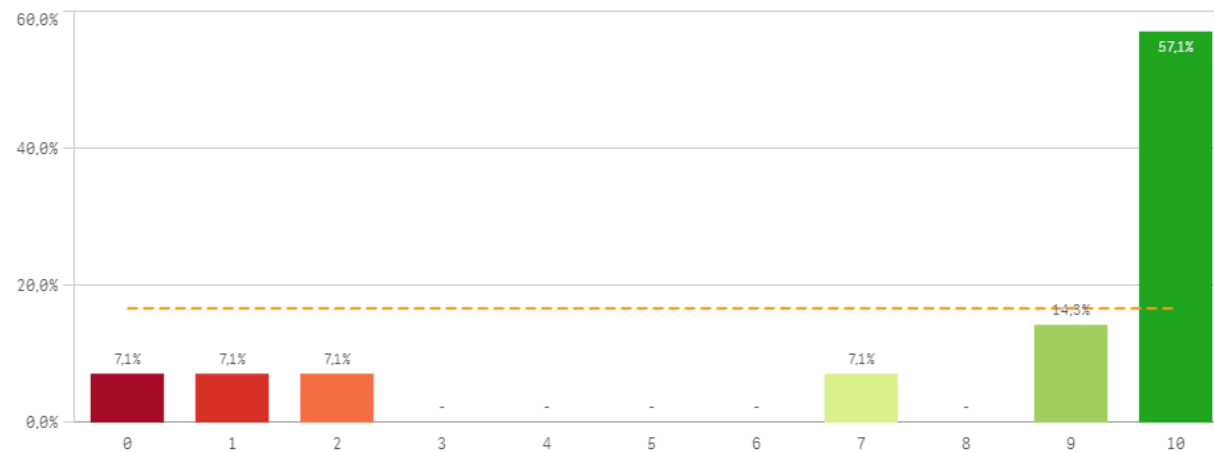

Información	Q	Media	Desv. típica	Mediana	Moda
Relación con el alumnado del Centro		7,9	2,9	9,0	10,0
Relación con compañeros del Servicio		7,7	3,8	10,0	10,0
Comunicación con Servicios Centrales		7,1	3,1	8,0	-
Comunicación con profesores		7,0	3,0	8,0	-
Comunicación con otras unidades		6,9	3,2	7,0	10,0
Información de la titulación		6,4	3,3	7,5	-
Comunicación con responsables académicos		6,0	3,9	8,0	-
Comunicación con la gerencia del Centro		5,9	4,2	7,0	10,0

Fortalezas y debilidades

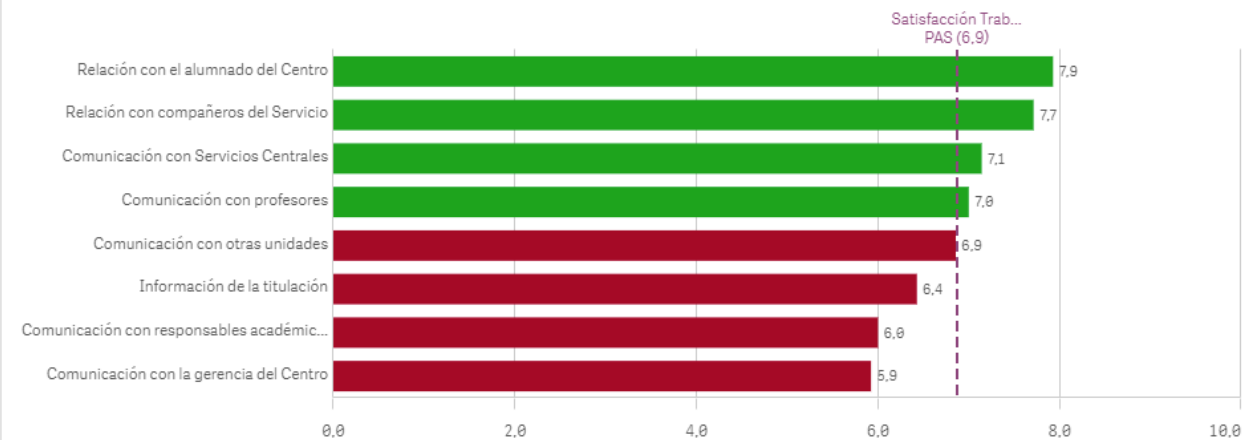

Espacios de trabajo

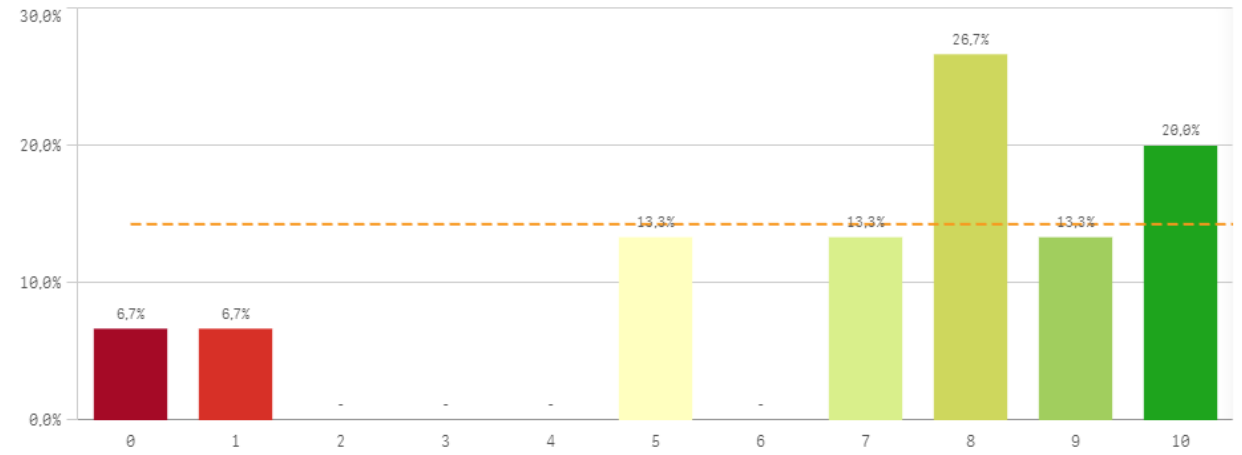

Recursos materiales y tecnológicos

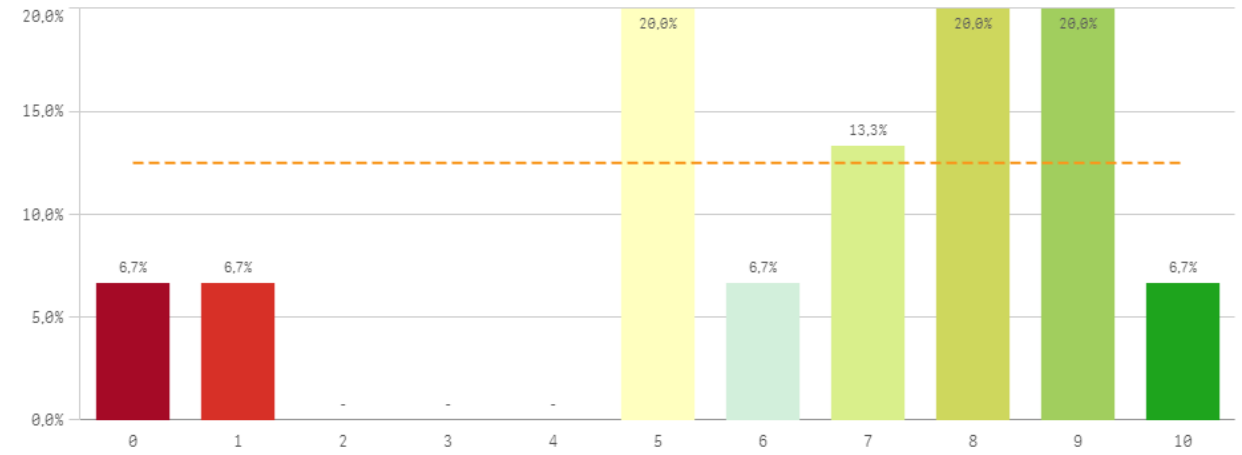

Plan de formación para el PAS

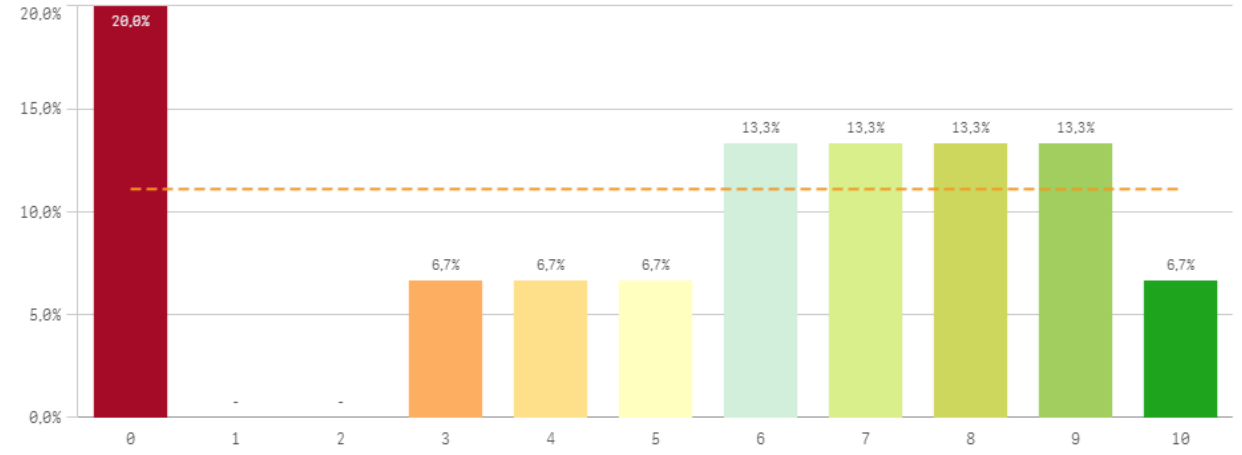

Servicios de Riesgos Laborales

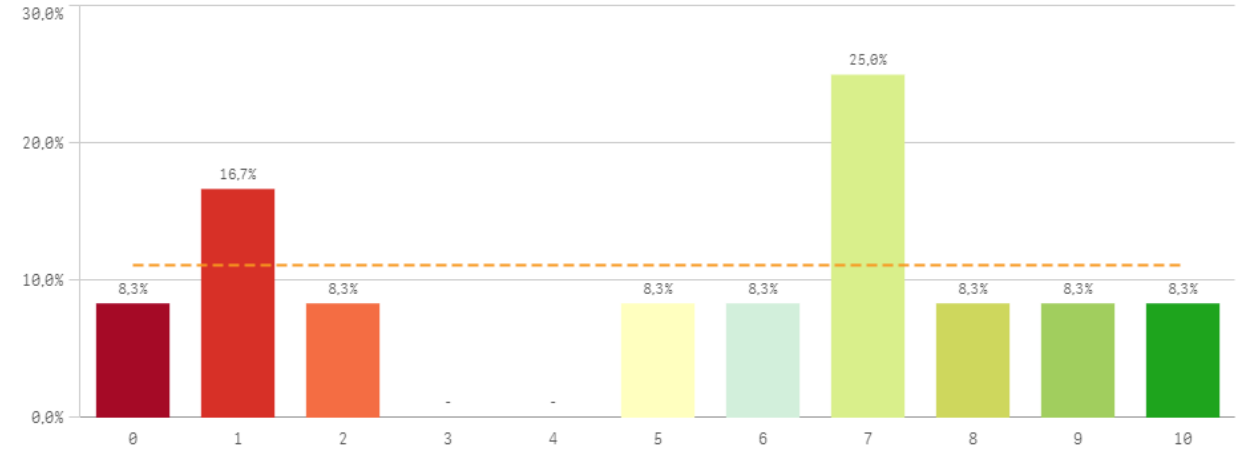

Seguridad de las instalaciones

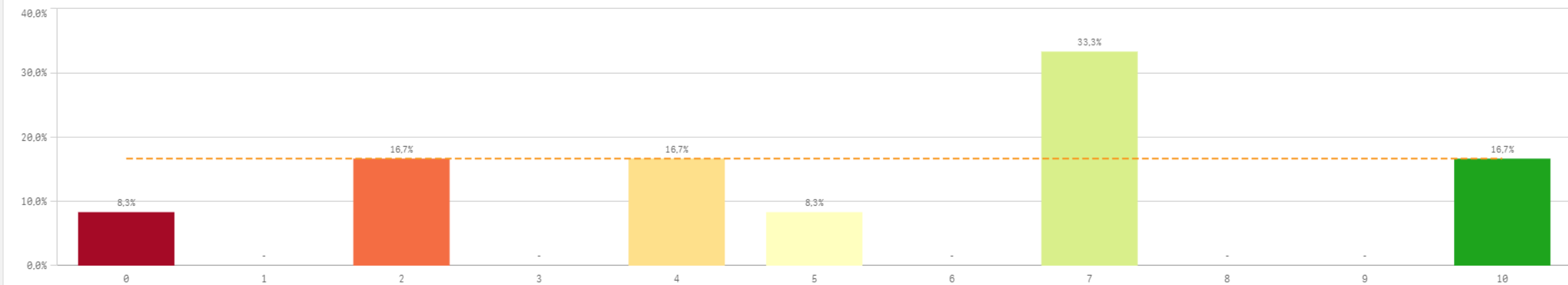

Recursos	Q	Media	Desv. típica	Mediana	Moda
Espacios de trabajo		7,0	3,1	8,0	8,0
Recursos materiales y tecnológicos		6,5	2,9	7,0	-
Plan de formación PAS		5,5	3,4	6,0	0,0
Seguridad en las instalaciones		5,4	3,1	6,0	7,0
Servicios de Riesgos Laborales		5,3	3,4	6,5	7,0

Fortalezas y debilidades

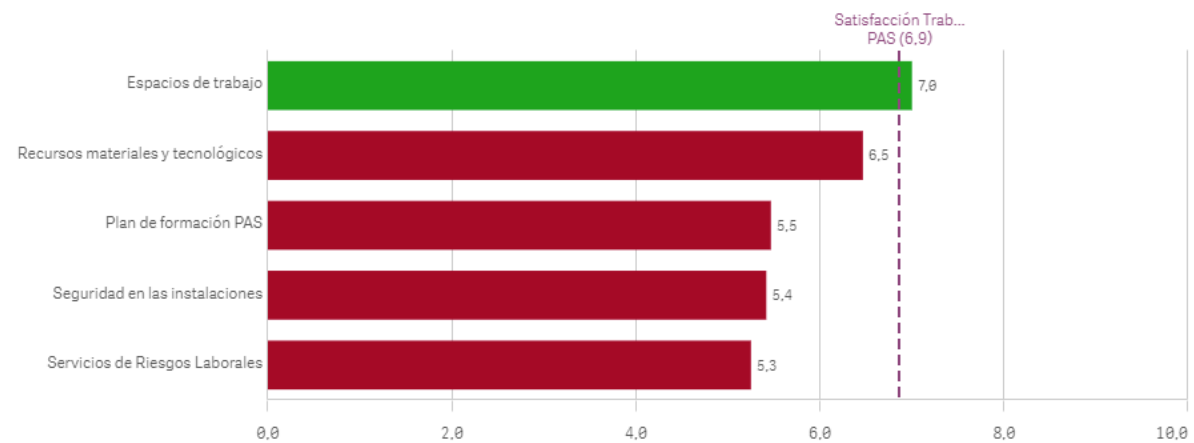

Conocimiento de funciones y responsabilidades

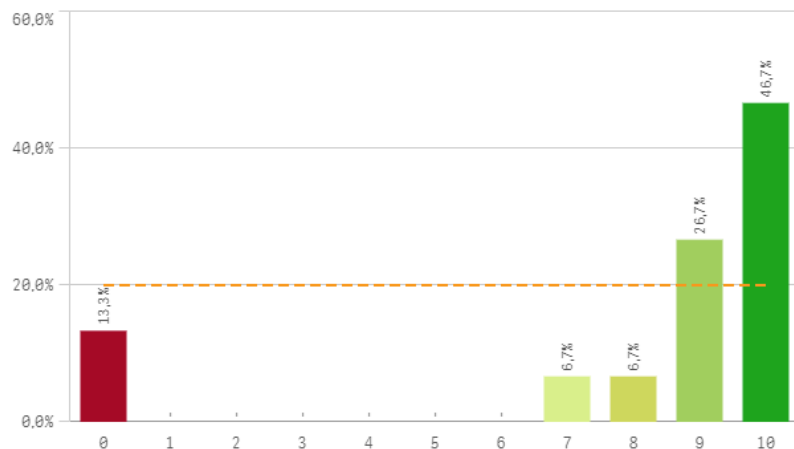

Organización del trabajo en la Unidad

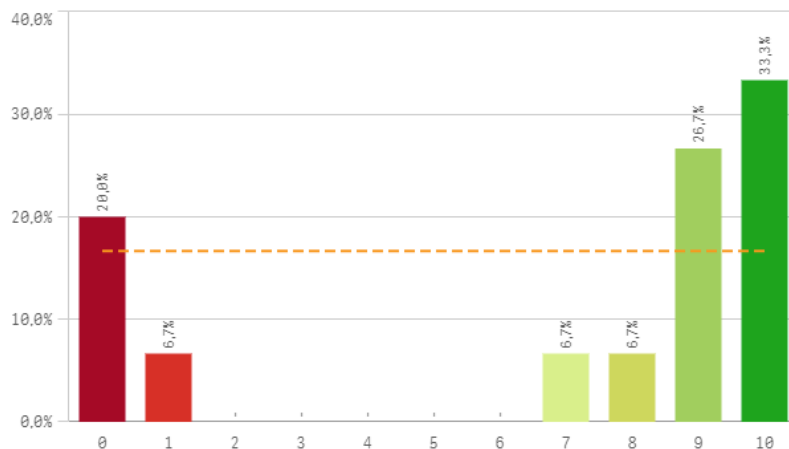

Posibilidad de ser sustituido



Relación formación/tareas

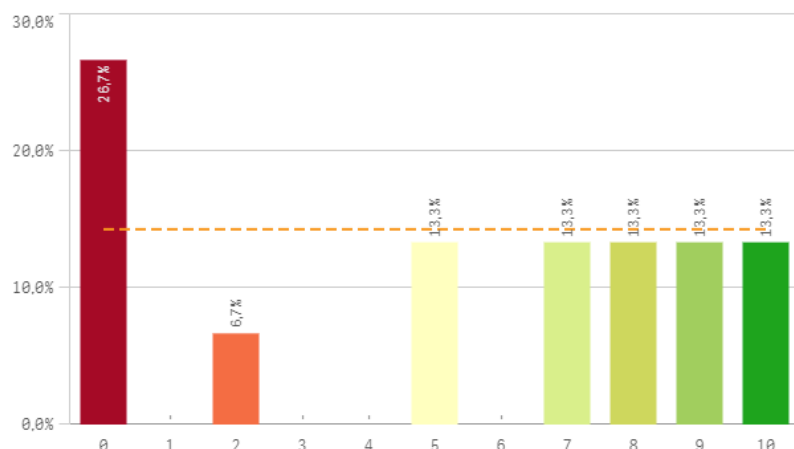

Adecuación de conocimientos y habilidades al trabajo

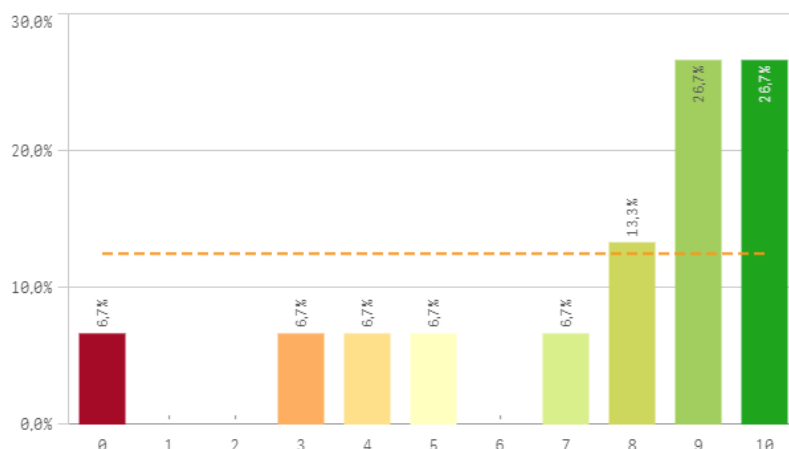

Tareas corresponden con su puesto

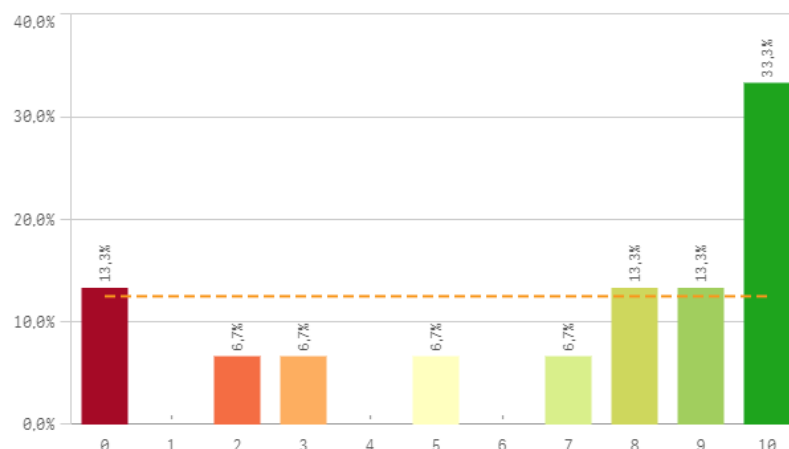

Definición de funciones y responsabilidades

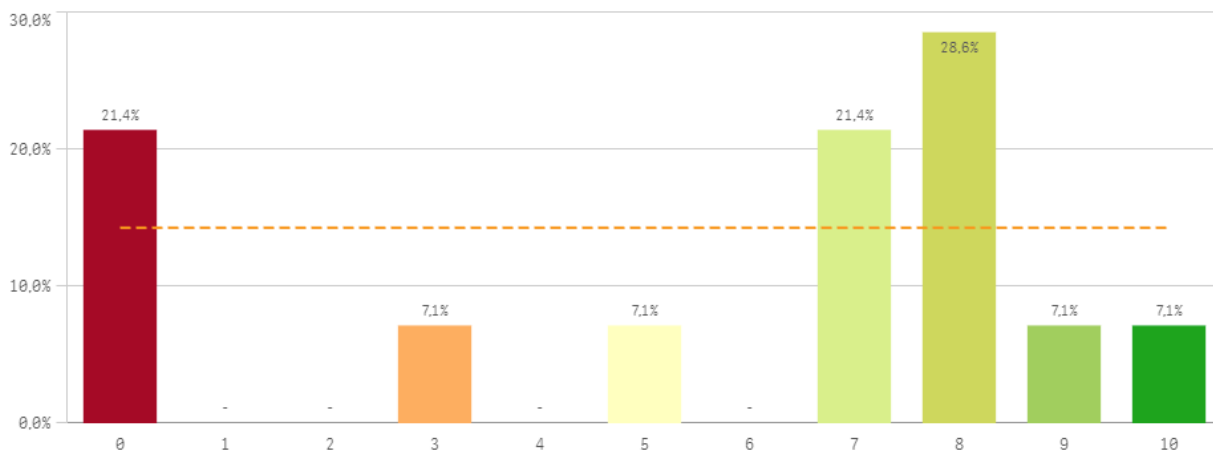

Tamaño de la plantilla existente

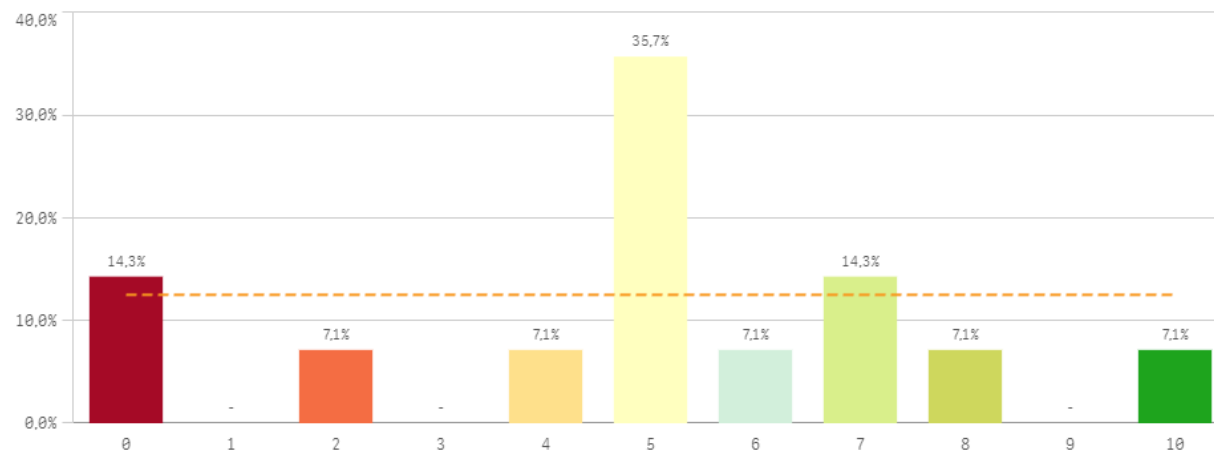

Gestión y organización	Q	Media	Desv. típica	Mediana	Moda
Conocimiento de funciones y responsabilidades		8,1	3,4	9,0	10,0
Adecuación de conocimientos y habilidades al trabajo		7,4	3,0	9,0	-
Organización del trabajo en la Unidad		6,8	4,2	9,0	10,0
Tareas corresponden al puesto de trabajo		6,7	3,8	8,0	10,0
Posibilidad de ser sustituido		6,6	3,3	7,0	-
Definición de funciones y responsabilidades		5,7	3,5	7,0	8,0
Relación formación/tareas		5,3	3,9	7,0	0,0
Tamaño de la plantilla existente		4,9	2,8	5,0	5,0

Fortalezas y debilidades

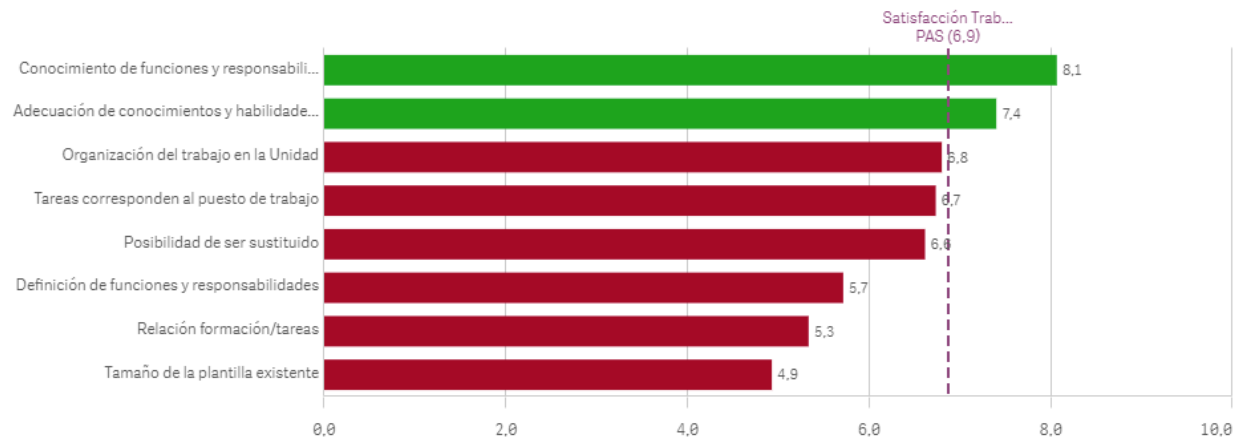

Satisfacción con el trabajo

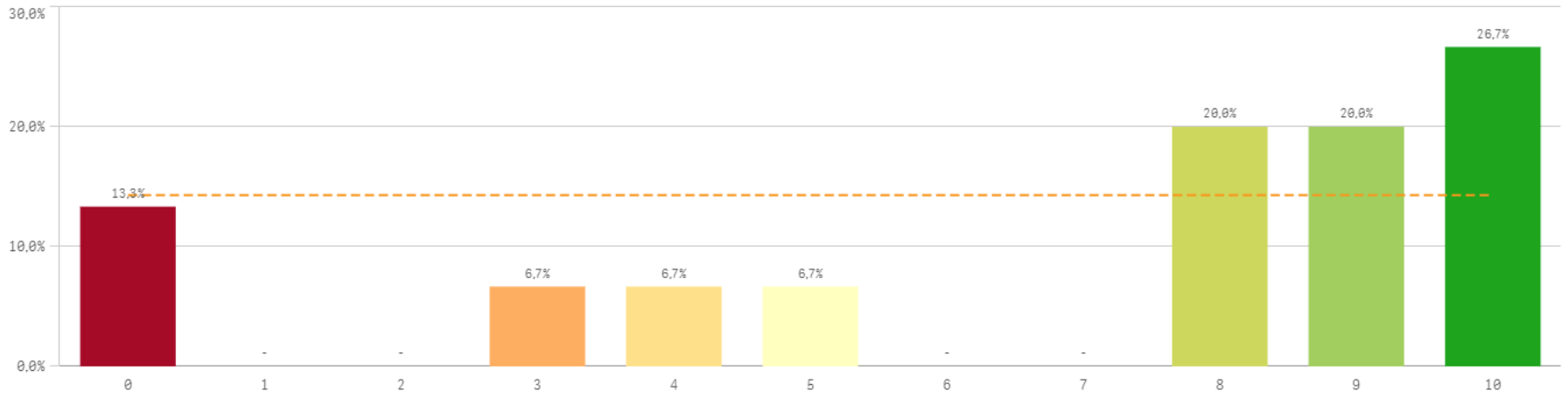

Media	6,9
Desviación Típica	3,6
Mediana	8,0
Moda	10,0

Satisfacción de pertenecer a la UCM

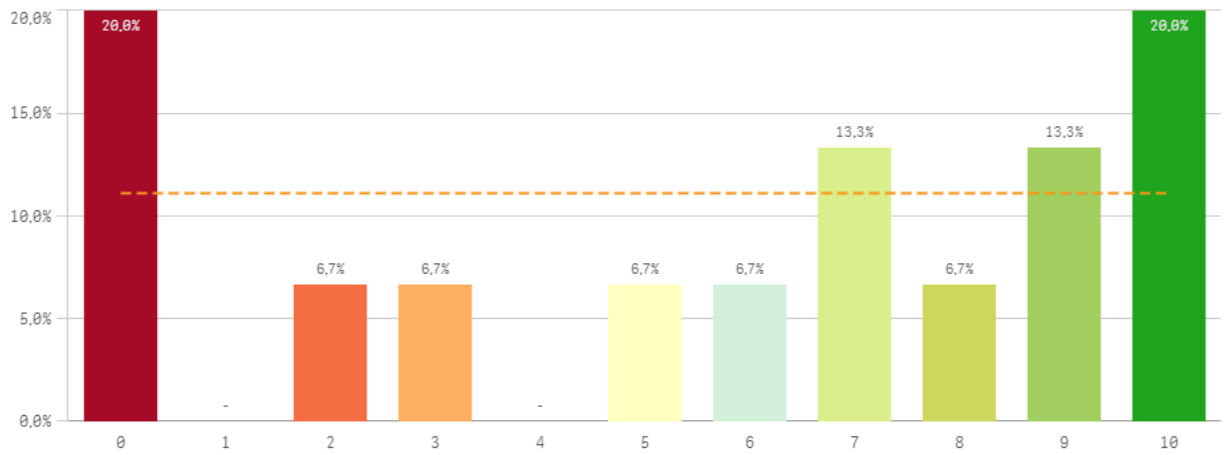

Orgullo PAS en la UCM

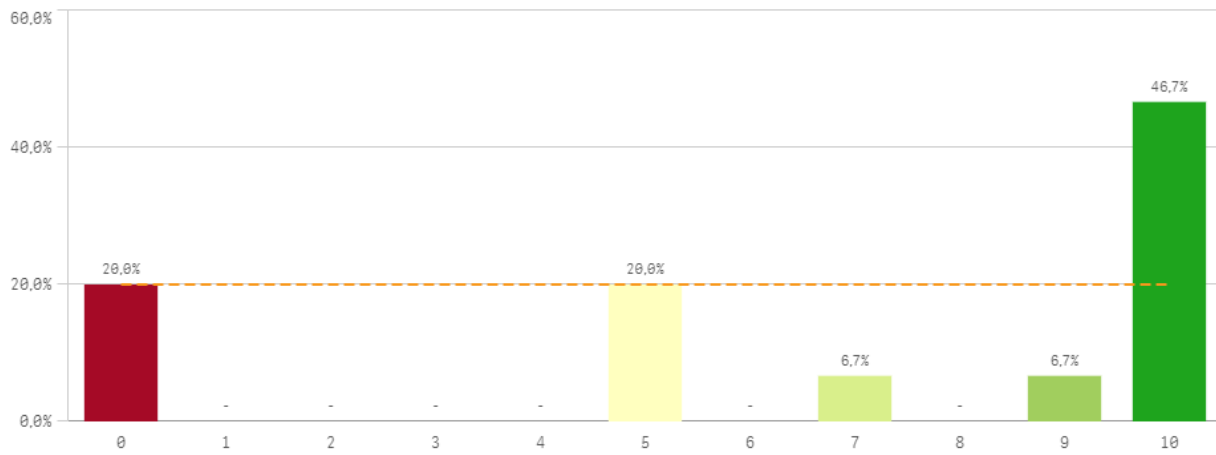

Reconocimiento de su trabajo

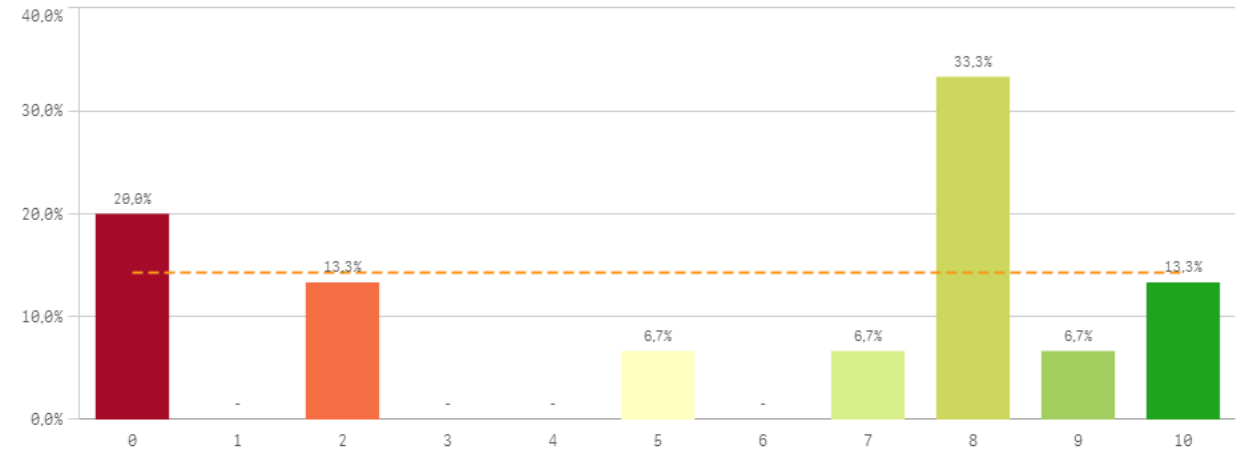

Sentirse parte del equipo de trabajo

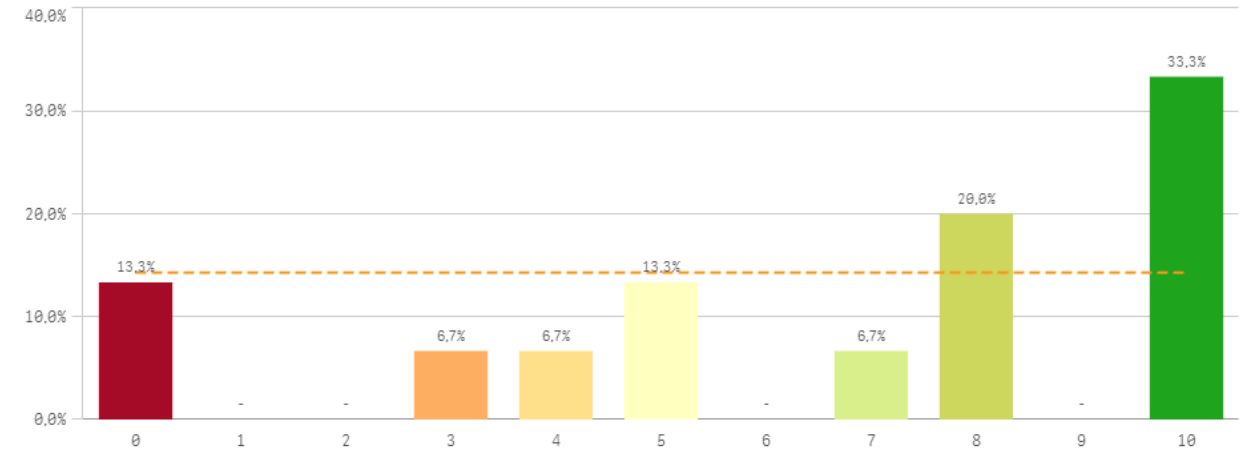

Satisfacción global	Q	Media	Desv. típica	Mediana	Moda
Orgullo PAS en la UCM		6,7	4,0	9,0	10,0
Sentirse parte del equipo de trabajo		6,5	3,5	8,0	10,0
Satisfacción UCM		5,7	3,8	7,0	-
Reconocimiento de su trabajo		5,7	3,8	8,0	8,0

Fortalezas y debilidades

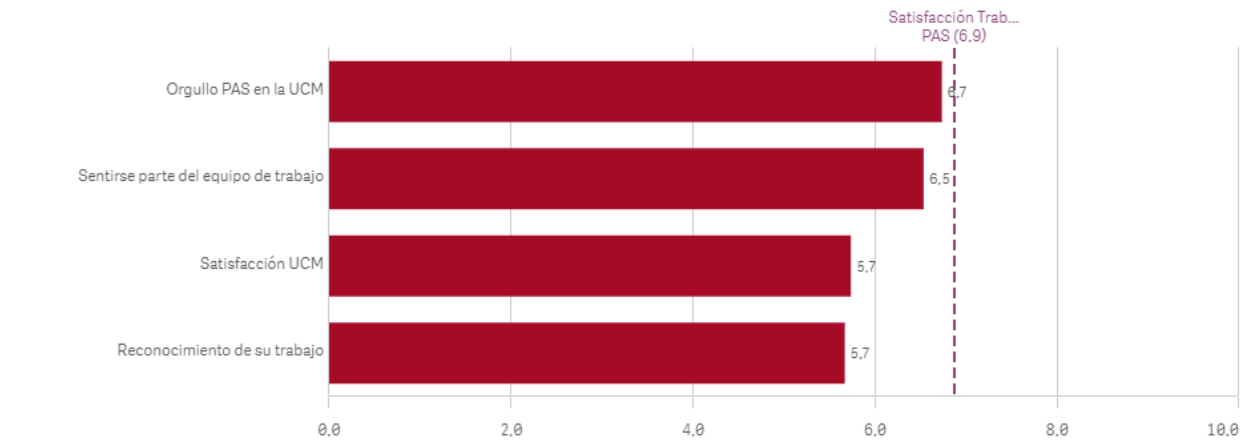

Repetir como PAS en la UCM (fidelidad)

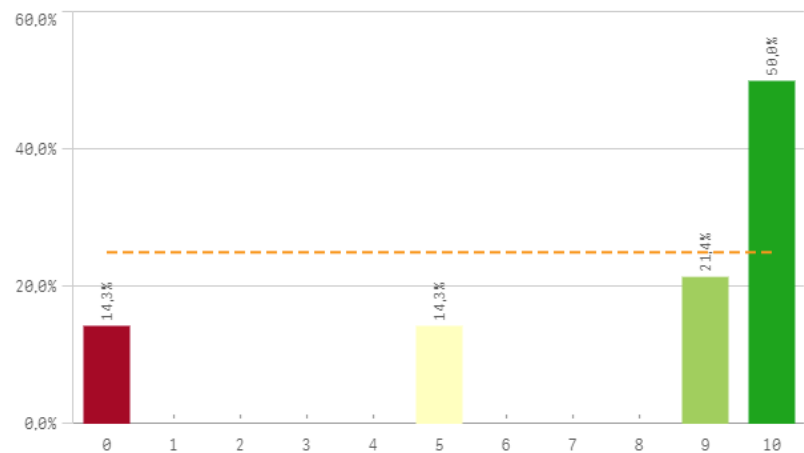

Seguir como PAS UCM vs PAS otra Univ. (vinculación)

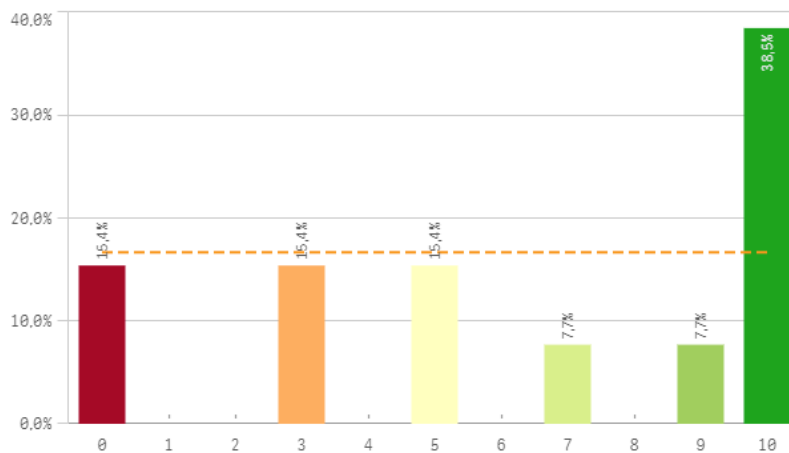

Recomendar titulaciones UCM (preinscripción)

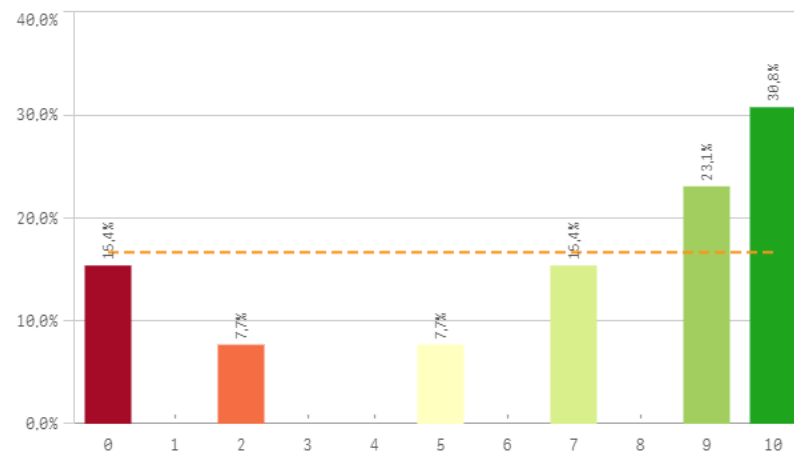

Recomendar estudiar en la UCM (preinscripción)

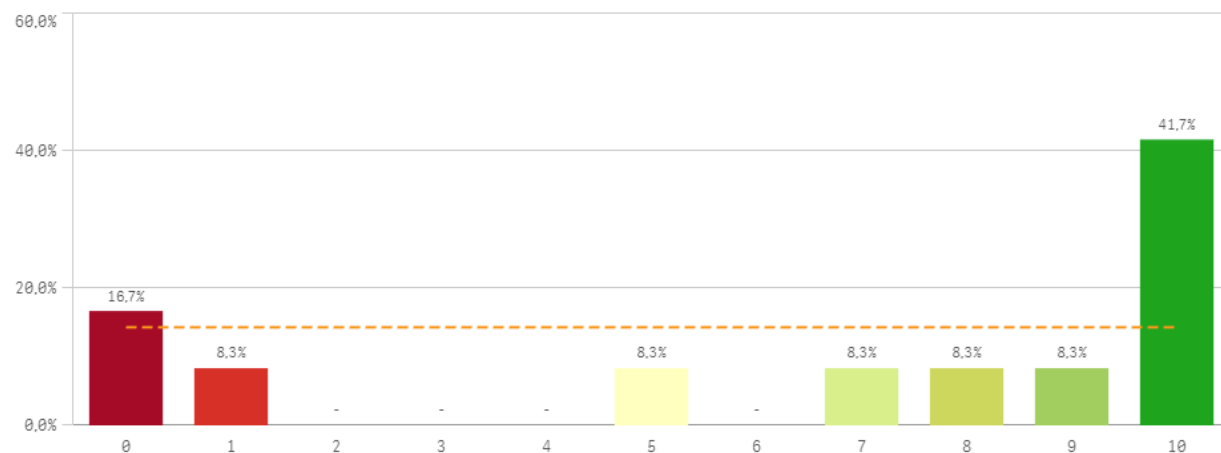

Compromiso	Q	Media	Desv. típica	Mediana	Moda
Repetir como PAS en la UCM		7,6	3,7	9,5	10,0
Recomendar titulaciones UCM		6,8	3,8	9,0	10,0
Recomendar estudiar en la UCM		6,7	4,1	8,5	10,0
Seguir como PAS UCM vs PAS otra Univ.		6,3	3,9	7,0	10,0

Construcción y significado del valor "compromiso":

- * Estudiante comprometido: valora con 9 o más puntos todas las preguntas de fidelidad, prescripción y vinculación.
- * Estudiante neutro: la puntuación que otorga a todas las preguntas de fidelidad, prescripción y vinculación están entre 6 y 9.
- * Estudiante decepcionado: valora con 6 o menos puntos todas las preguntas de fidelidad, prescripción y vinculación.

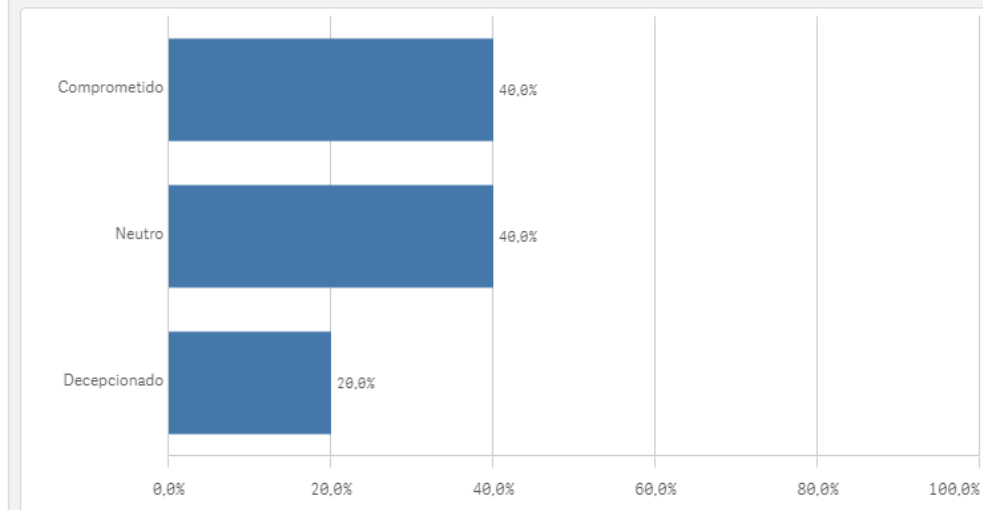
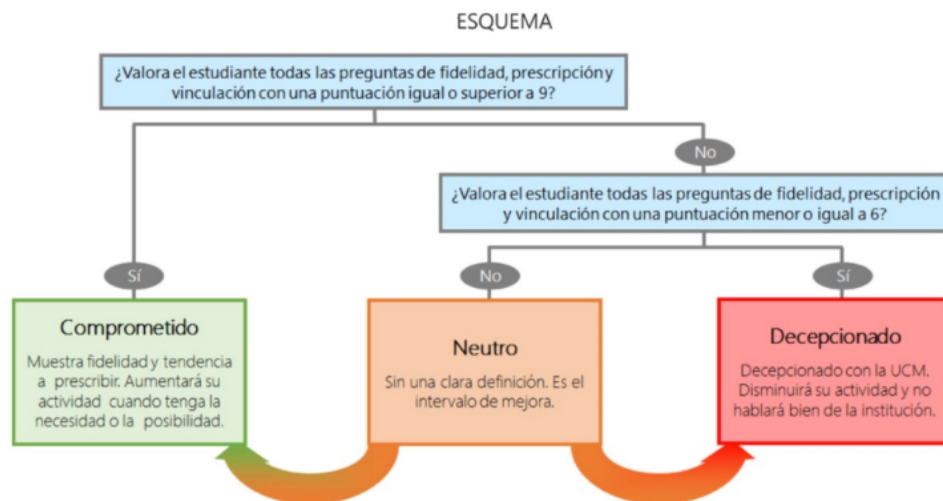

Encuestas de Satisfacción
del PAS

CURSO: 2023-24

CENTRO: FACULTAD DE CIENCIAS DE LA INFORMACIÓN

Información	Q	Media
Relación con el alumnado del Centro		7,9
Relación con compañeros del Servicio		7,7
Comunicación con Servicios Centrales		7,1
Comunicación con profesores		7,0
Comunicación con otras unidades		6,9
Información de la titulación		6,4
Comunicación con responsables académicos		6,0
Comunicación con la gerencia del Centro		5,9

Gestión y organización	Q	Media
Conocimiento de funciones y responsabilidades		8,1
Adecuación de conocimientos y habilidades al trabajo		7,4
Organización del trabajo en la Unidad		6,8
Tareas corresponden al puesto de trabajo		6,7
Posibilidad de ser sustituido		6,6
Definición de funciones y responsabilidades		5,7
Relación formación/tareas		5,3
Tamaño de la plantilla existente		4,9

Recursos	Q	Media
Espacios de trabajo		7,0
Recursos materiales y tecnológicos		6,5
Plan de formación PAS		5,5
Seguridad en las instalaciones		5,4
Servicios de Riesgos Laborales		5,3

Satisfacción global	Q	Media
Orgullo PAS en la UCM		6,7
Sentirse parte del equipo de trabajo		6,5
Satisfacción UCM		5,7
Reconocimiento de su trabajo		5,7

Compromiso	Q	Media
Repetir como PAS en la UCM		7,6
Recomendar titulaciones UCM		6,8
Recomendar estudiar en la UCM		6,7
Seguir como PAS UCM vs PAS otra Univ.		6,3