

RESULTADOS DE ENCUESTAS DE SATISFACCIÓN CON LA TITULACIÓN

MASTER EN ESCRITURA CREATIVA

CURSO 2021-2022



ESTUDIANTES

*Resultados de las Encuestas de
Satisfacción con la Titulación*

Curso 2021-2022



OFICINA para la CALIDAD

Vicerrectorado de Calidad

UNIVERSIDAD COMPLUTENSE DE MADRID

CURSO: 2021-22

TITULACIÓN: MASTER EN ESCRITURA CREATIVA

CENTRO: FACULTAD DE CIENCIAS DE LA INFORMACIÓN

Población N

39

%_Participacion

20,5%

Participación n

8

Edad (años)

(%) Porcentaje por franjas

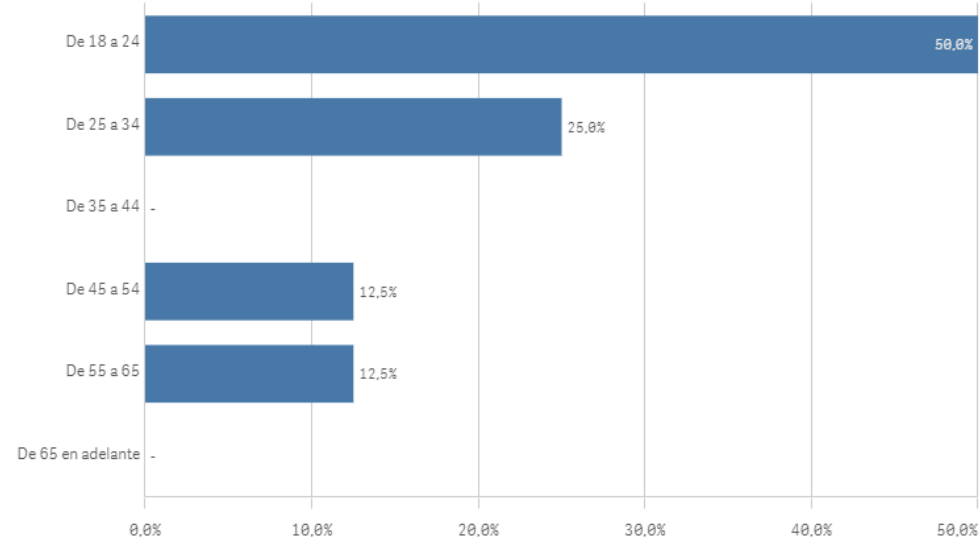

Edad media (años)

31,9

Des. Típica

13,1

Genero

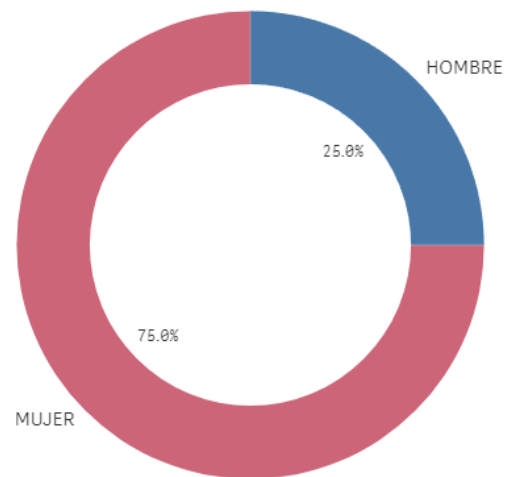

■ HOMBRE ■ MUJER

Grado-Máster Estudiantes: Características de la muestra II

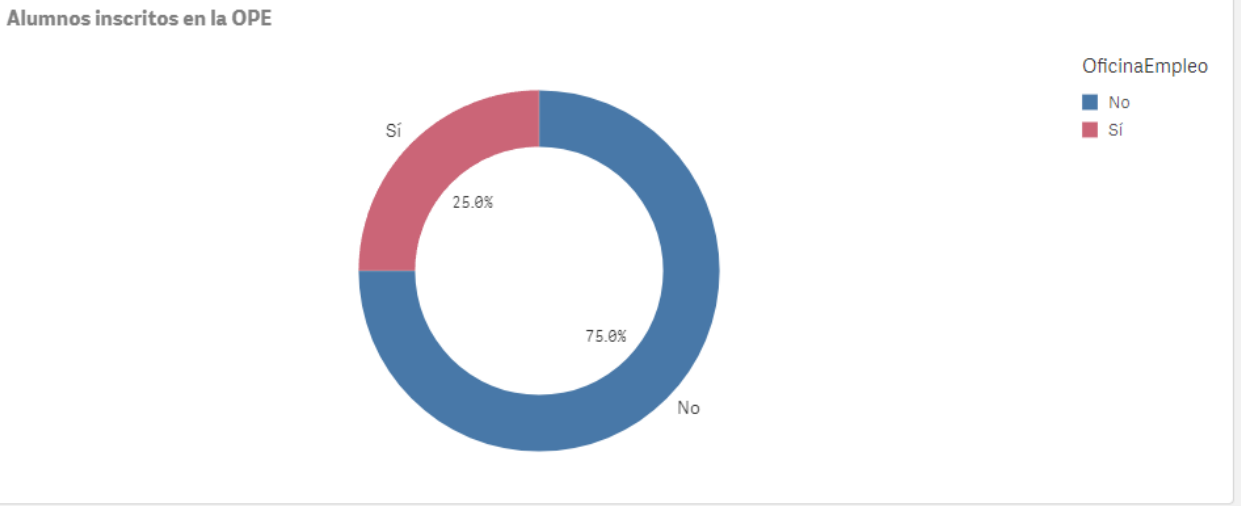
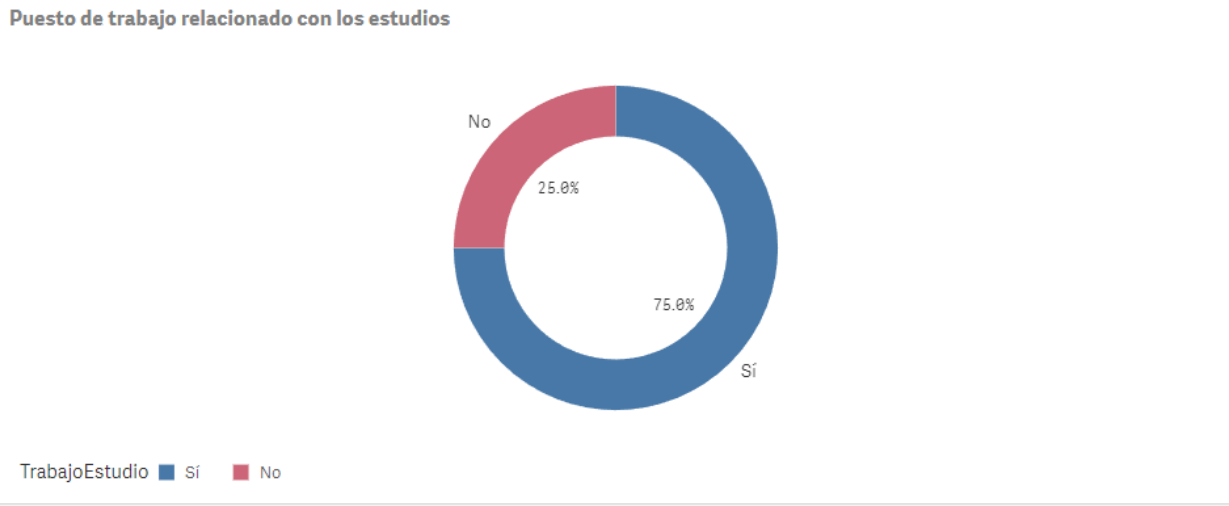
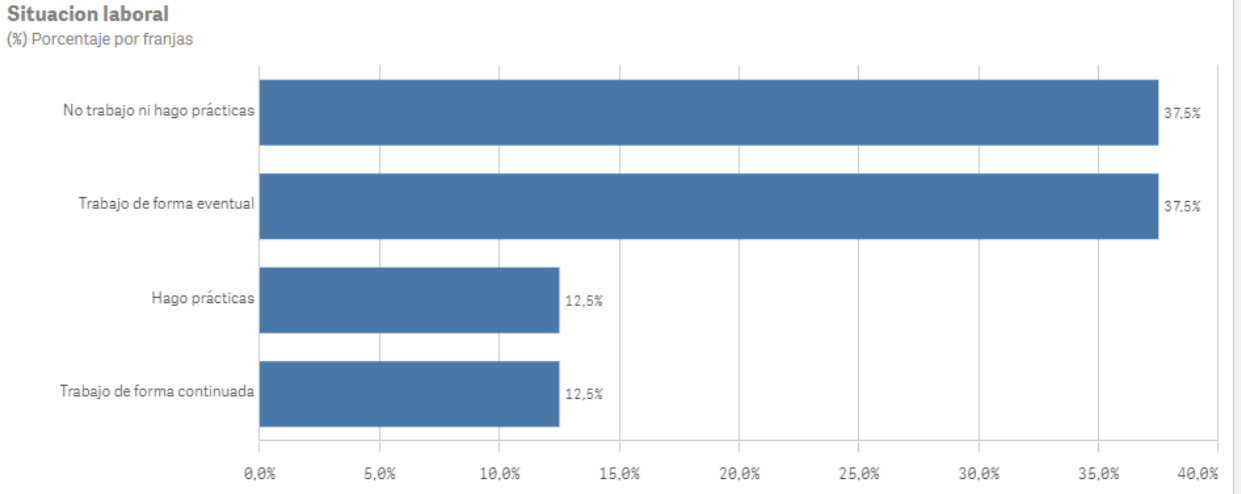
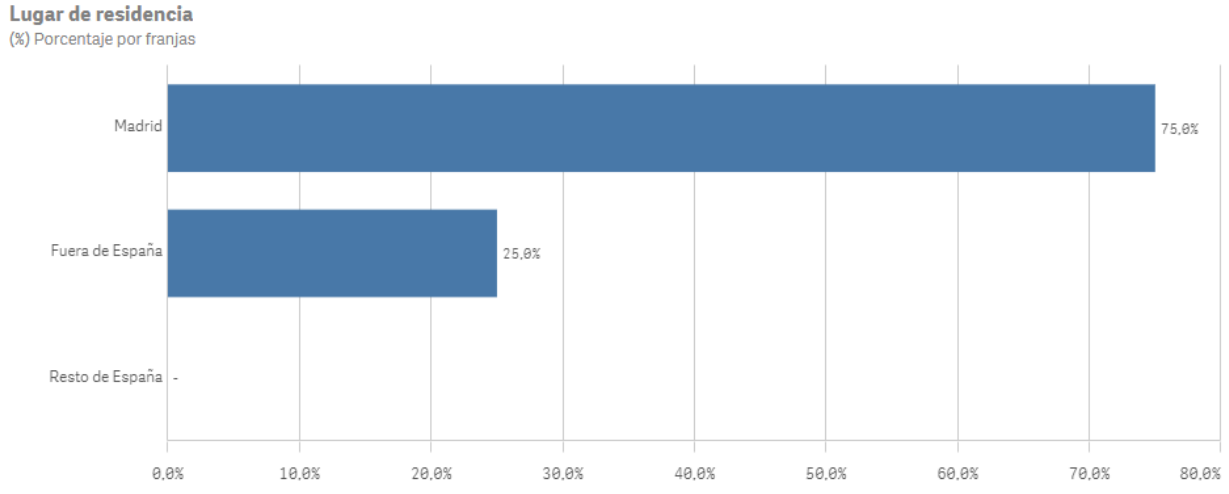

Objetivos claros

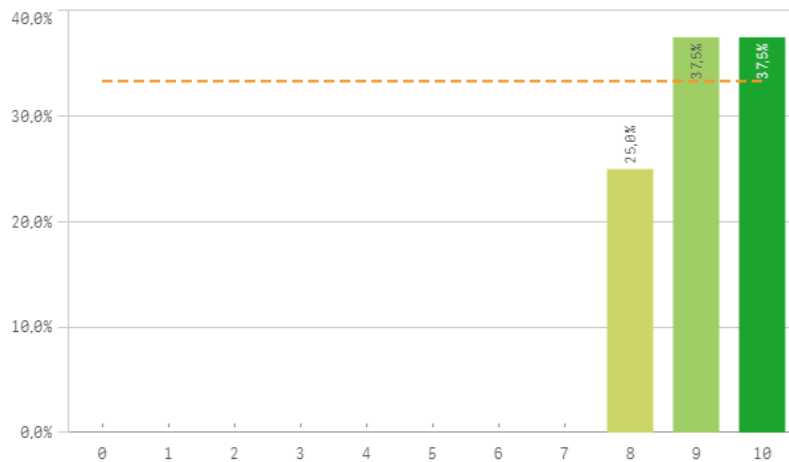

Plan de estudios adecuado

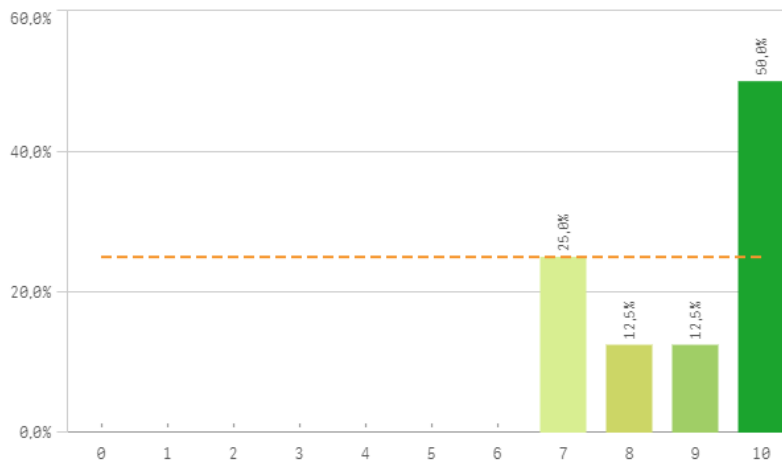

Nivel de dificultad apropiado

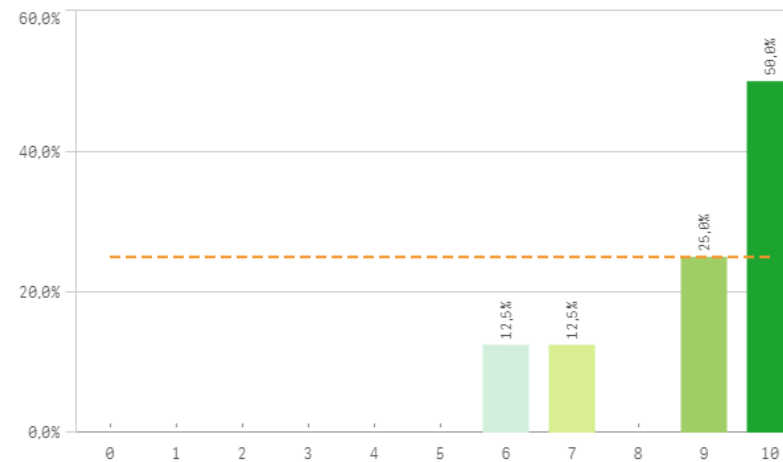

Número de alumnos por aula

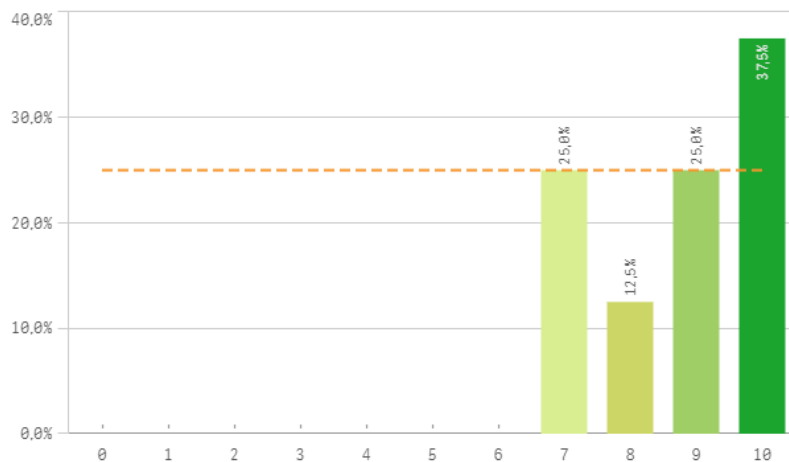

Integración de teoría/práctica

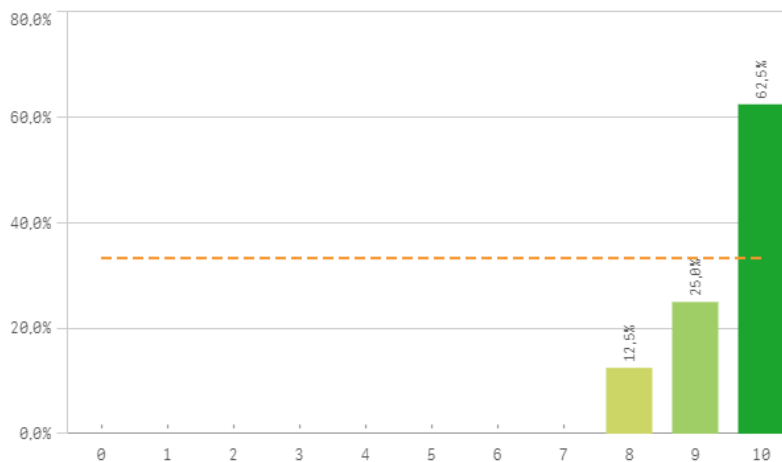

Calificaciones en tiempo adecuado

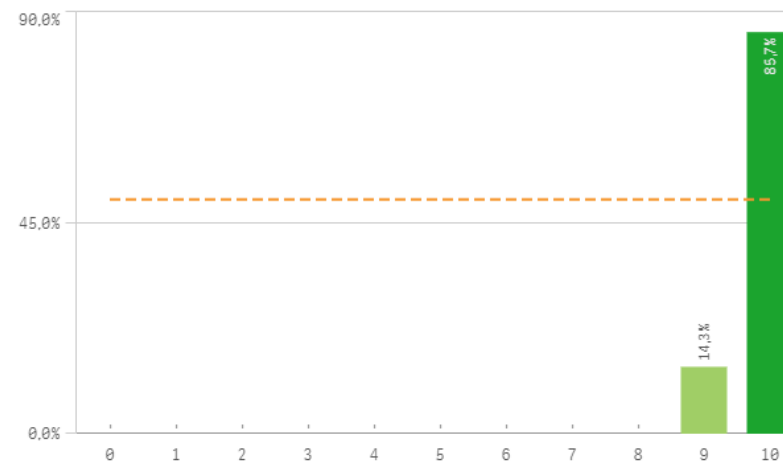

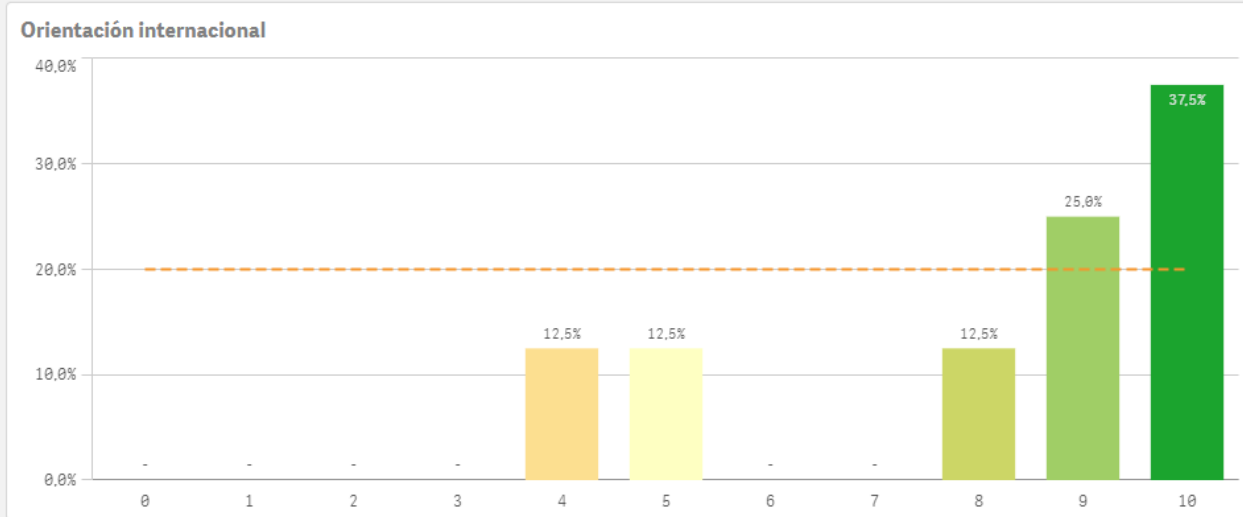
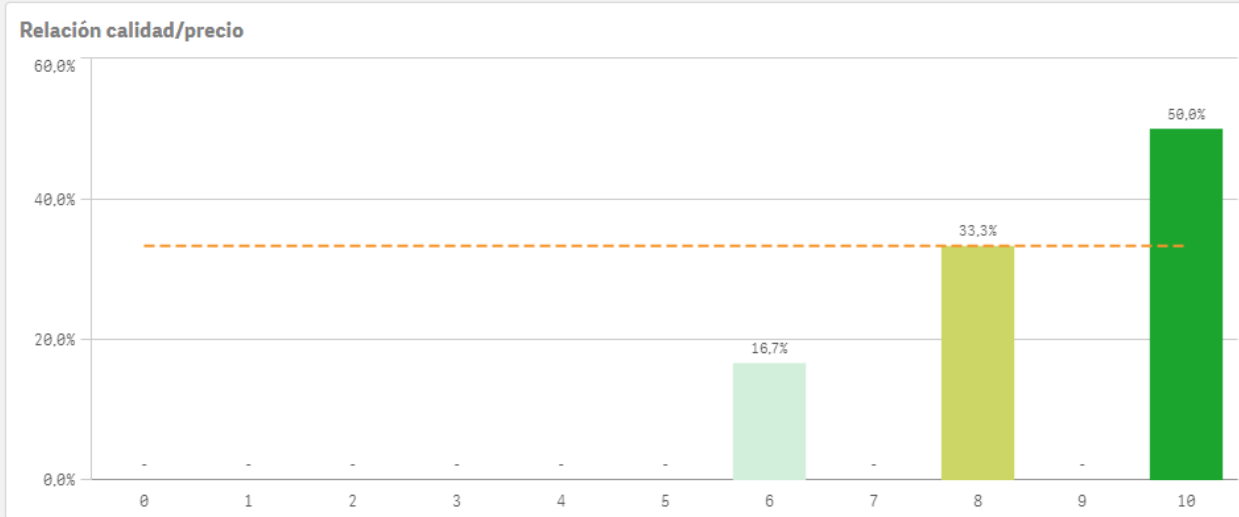

Desarrollo académico	Q	Media	Desv. típica	Mediana	Moda
Calificaciones en tiempo adecuado		9,9	0,4	10,0	10
Integración teoría/práctica		9,5	0,8	10,0	10
Objetivos claros		9,1	0,8	9,0	-
Nivel de dificultad apropiado		8,9	1,6	9,5	10
Plan de estudios adecuado		8,9	1,4	9,5	10
Número de alumnos por aula		8,8	1,3	9,0	10
Relación calidad/precio		8,7	1,6	9,0	10
Orientación internacional		8,1	2,4	9,0	10

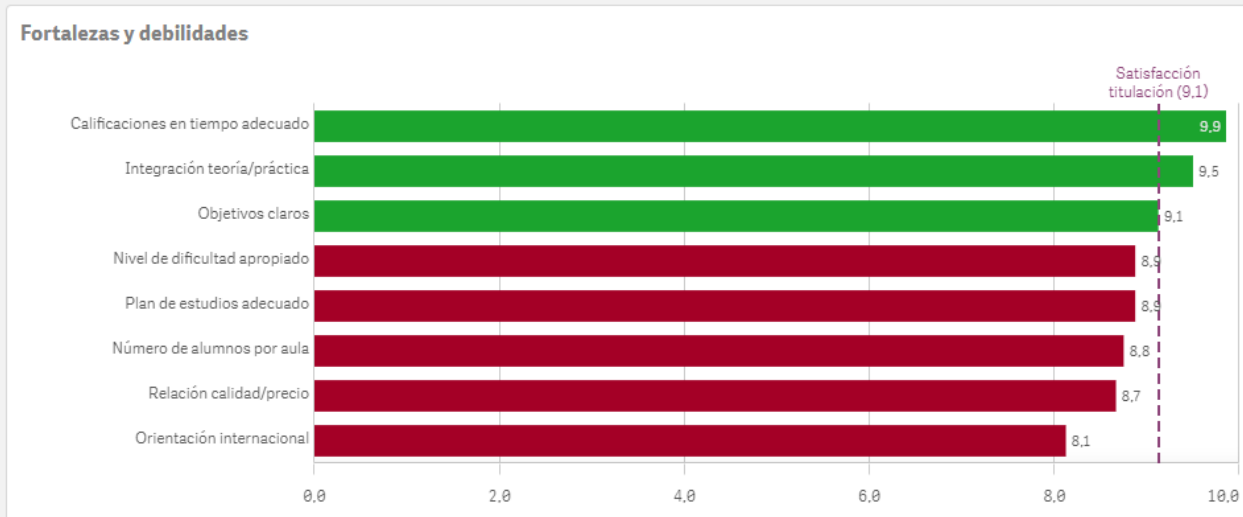

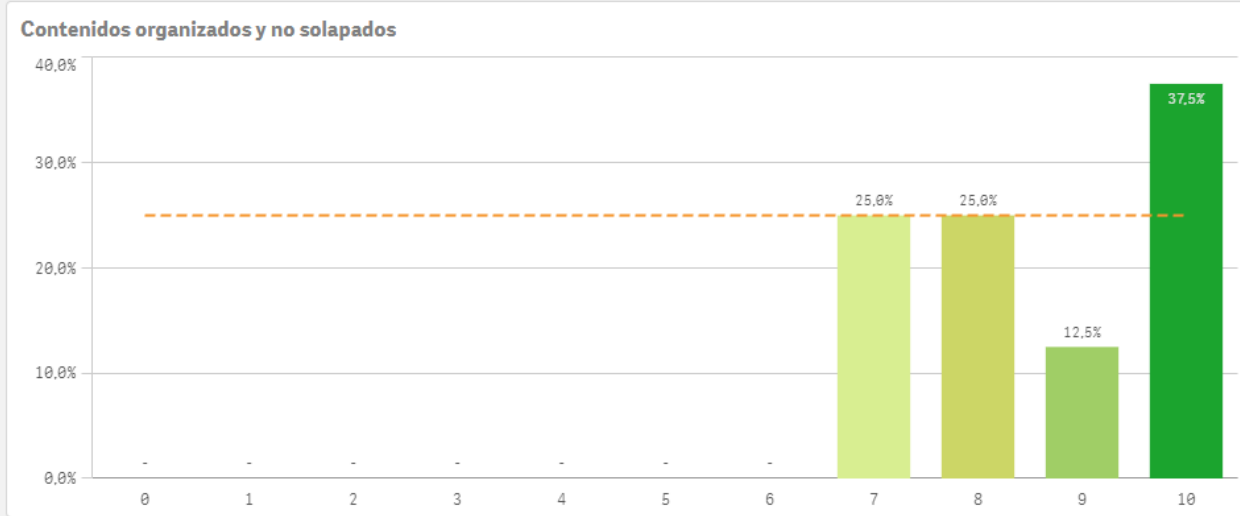
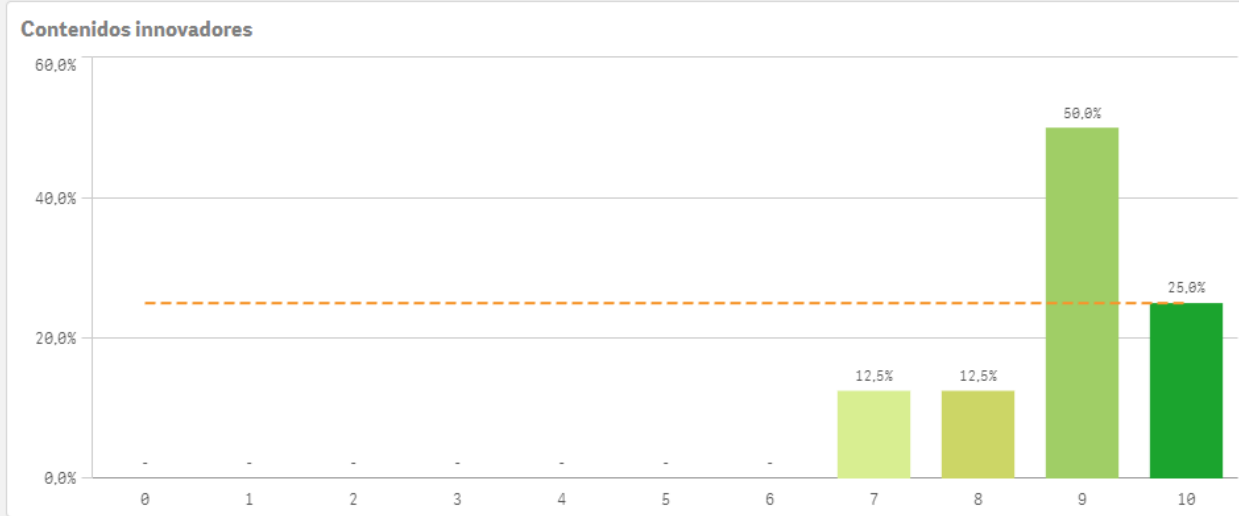
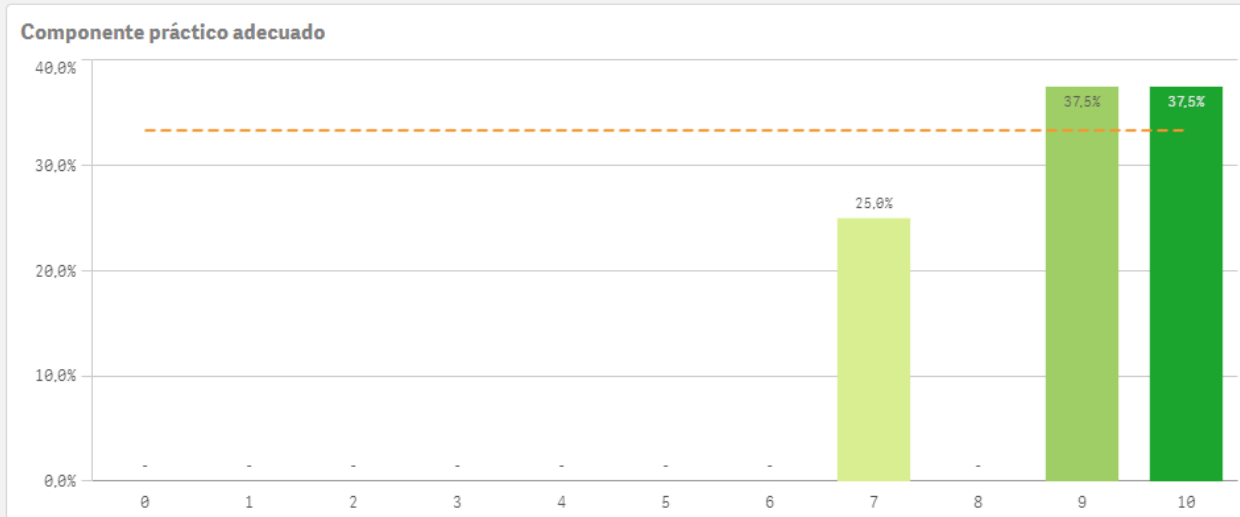
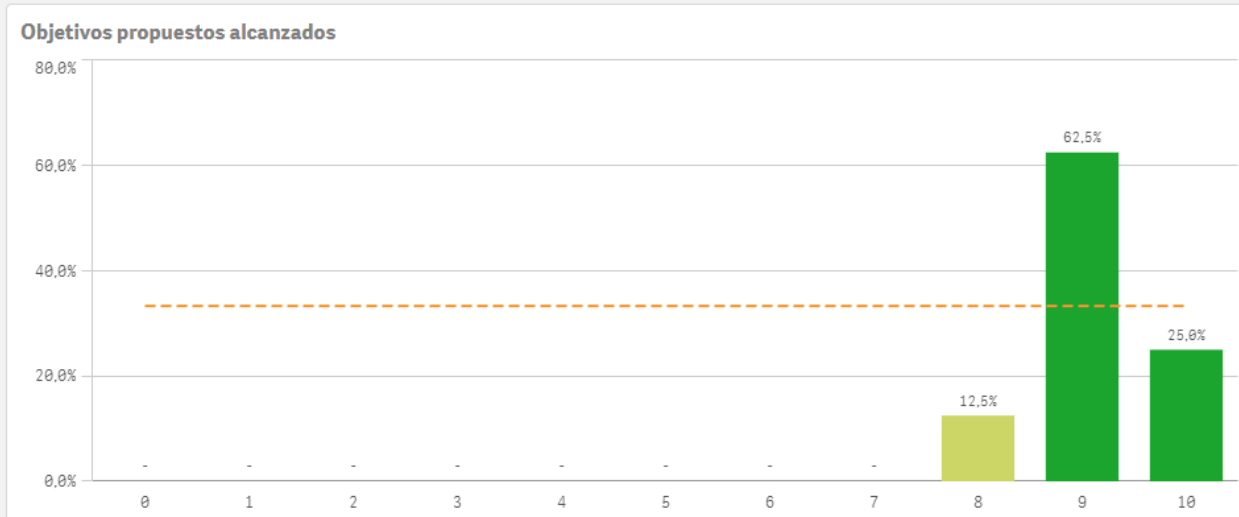

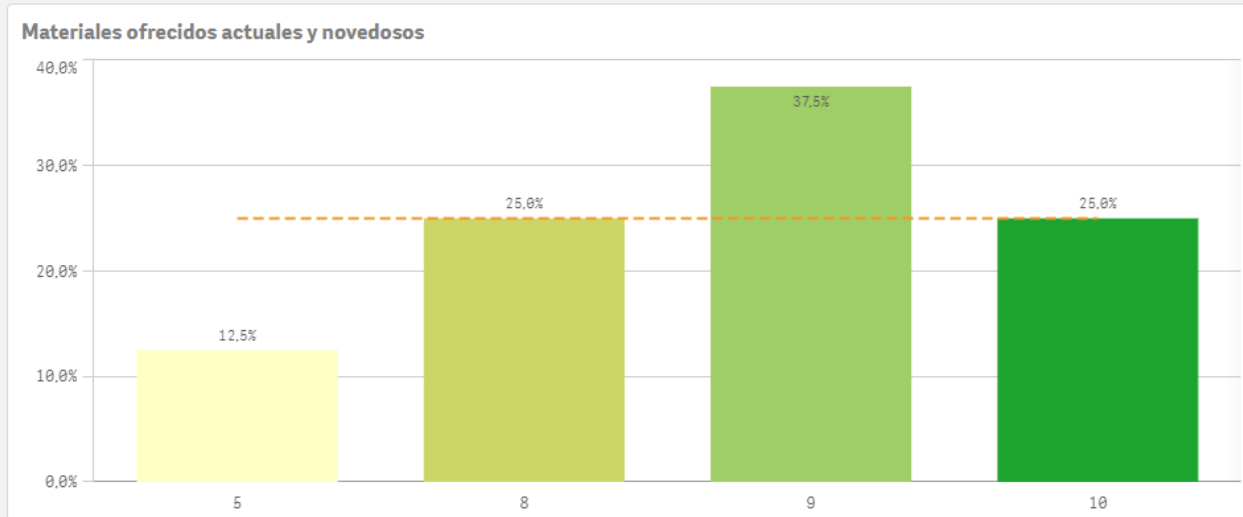
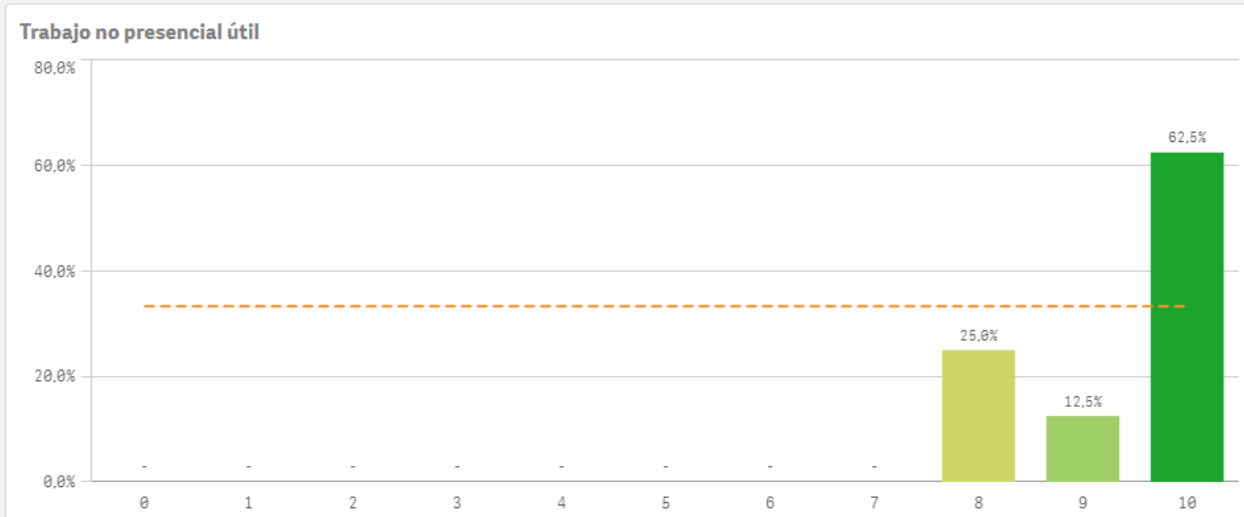

Asignaturas, tareas y materiales	Media	Desv. típica	Mediana	Moda
Trabajo no presencial útil	9,4	0,9	10,0	10,0
Objetivos propuestos alcanzados	9,1	0,6	9,0	9,0
Componente práctico adecuado	8,9	1,2	9,0	-
Contenido innovador	8,9	1,0	9,0	9,0
Contenidos organizados y no solapados	8,6	1,3	8,5	10,0
Materiales ofrecidos actuales y novedosos	8,5	1,6	9,0	9,0

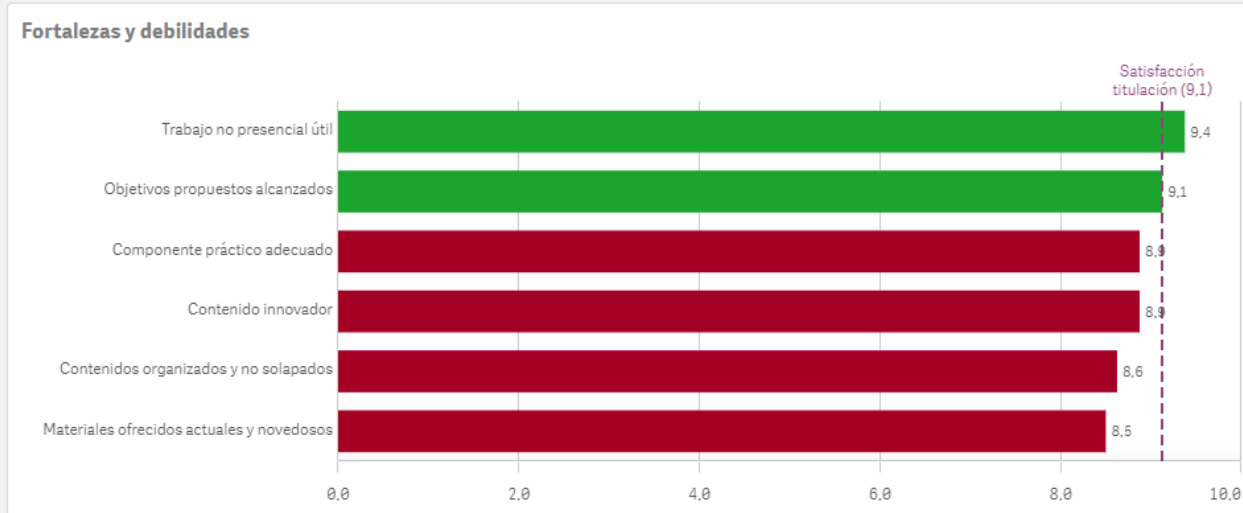

Grado-Máster Estudiantes: Formación recibida y matriculación I

Competencias de la titulación

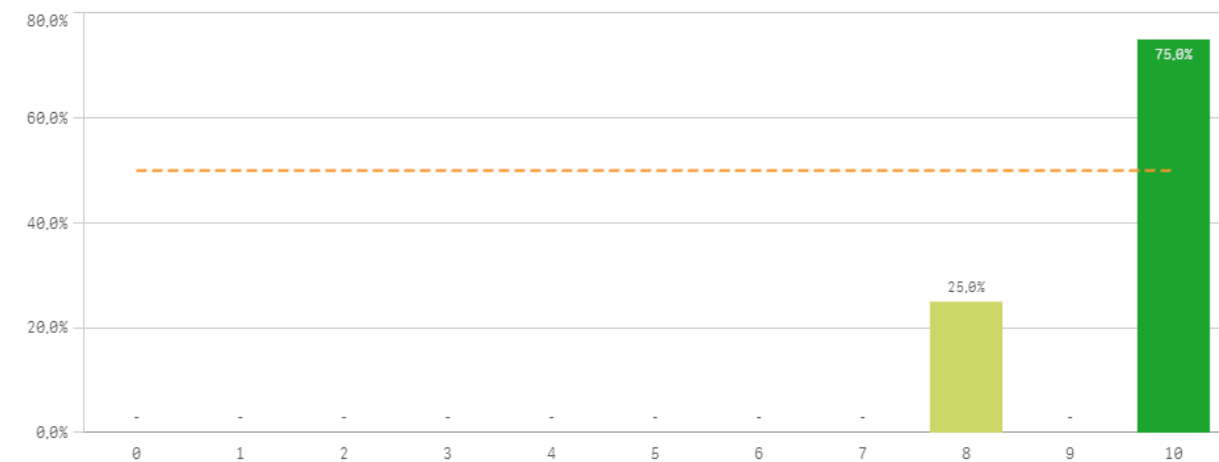

Acceso al mundo laboral

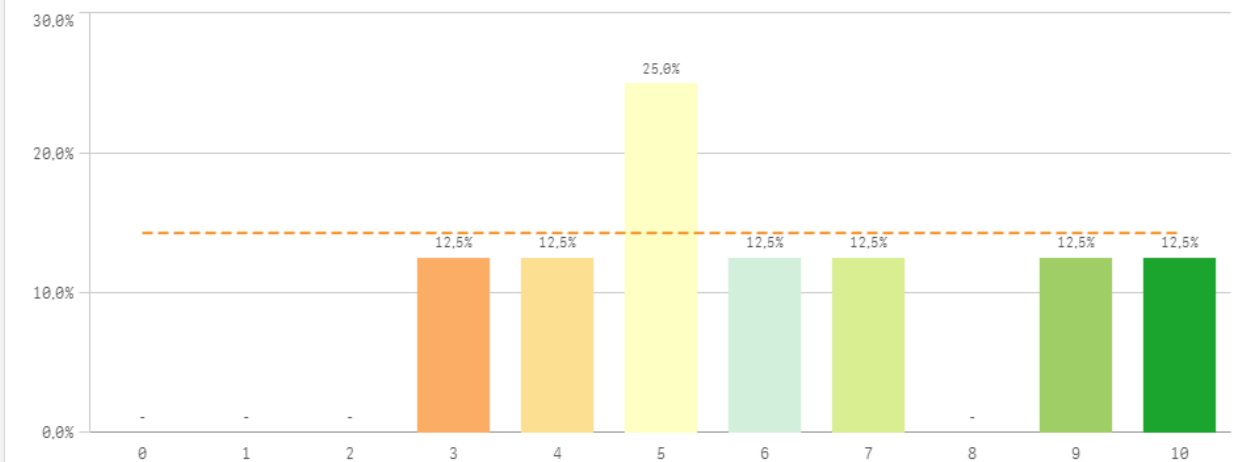

Acceso al mundo de la investigación

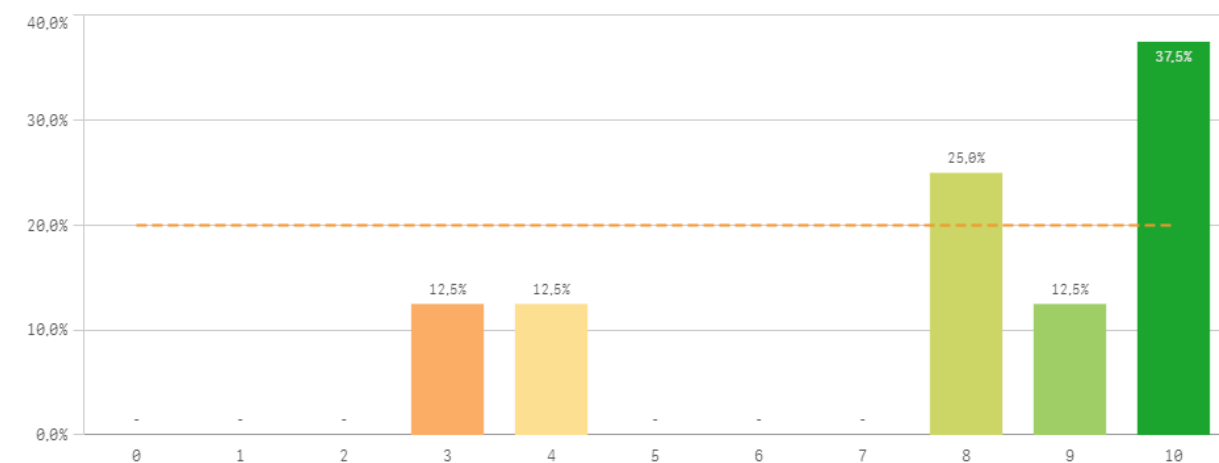

Labor docente del profesorado

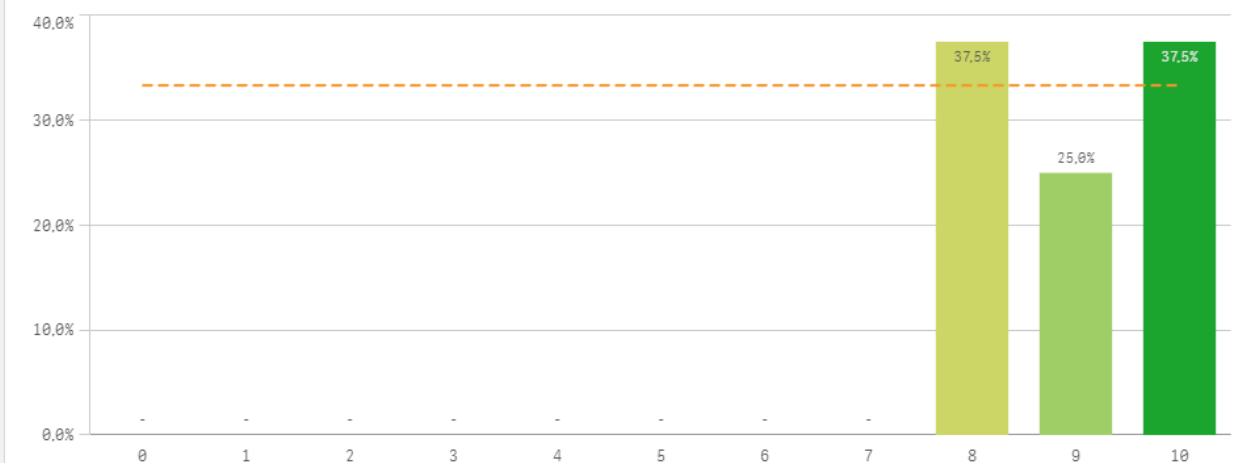

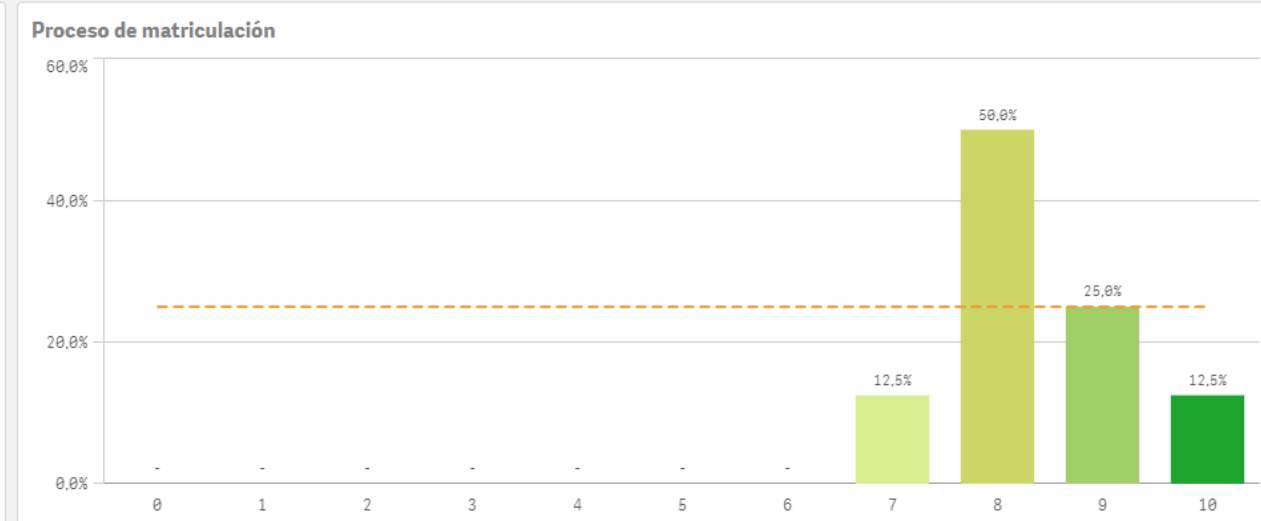
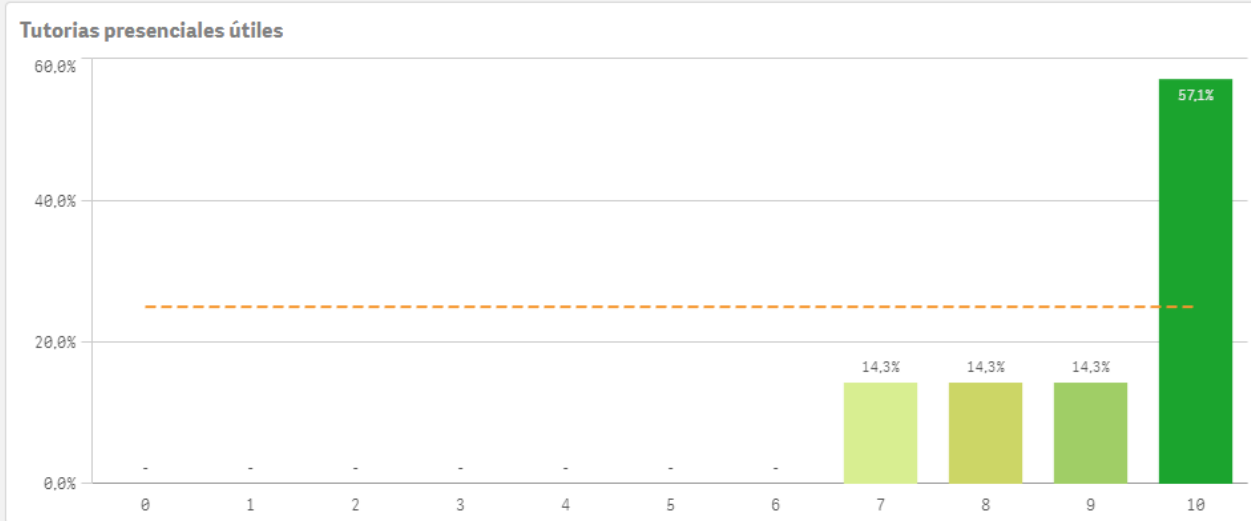

Formación recibida y matriculación	Q	Media	Desv. típica	Mediana	Moda
Competencias de la titulación		9,5	0,9	10,0	10,0
Tutorías presenciales útiles		9,1	1,2	10,0	10,0
Labor docente del profesorado		9,0	0,9	9,0	-
Proceso de matriculación		8,4	0,9	8,0	8,0
Acceso al mundo de la investigación		7,8	2,8	8,5	10,0
Acceso al mundo laboral		6,1	2,4	5,5	5,0

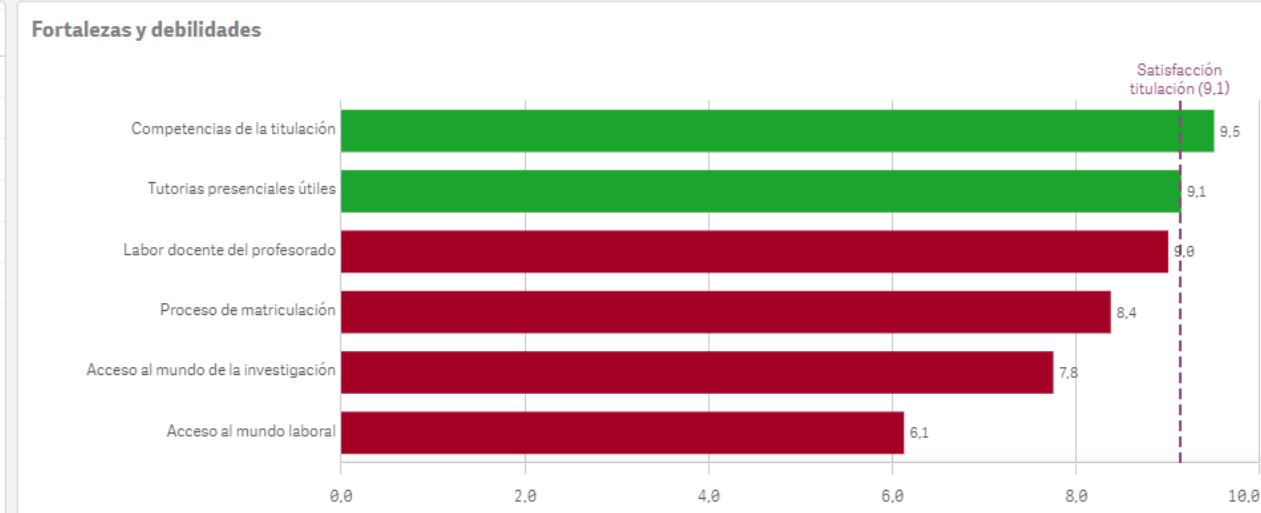

Prácticas externas

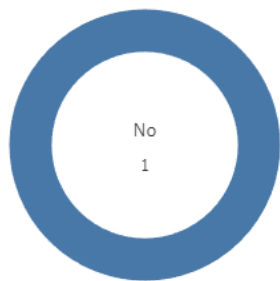

Si

0

No

8

Valoración formativa

El gráfico no se muestra porque solo contiene valores indefinidos.

Atención del tutor/colaborador

El gráfico no se muestra porque solo contiene valores indefinidos.

Gestión del Centro

El gráfico no se muestra porque solo contiene valores indefinidos.

Utilidad percibida para empleabilidad

El gráfico no se muestra porque solo contiene valores indefinidos.

Satisfacción con las prácticas externas

El gráfico no se muestra porque solo contiene valores indefinidos.

Prácticas externas	Q	Media	Desv. típica	Mediana	Moda	
Atención tutor/colaborador		-	-	-	-	
Gestión del Centro		-	-	-	-	
Satis. prácticas externas		-	-	-	-	
Utilidad percibida para empleabilidad		-	-	-	-	
Valoración formativa		-	-	-	-	

Fortalezas y debilidades

El gráfico no se muestra porque solo contiene valores indefinidos.

Realización programas de movilidad



EstanciaExtranjero ■ No

Si

0

No

8

Satisfacción formacion en el extranjero

El gráfico no se muestra porque solo contiene valores indefinidos.

Conocimiento de los canales de Quejas y Sugerencias

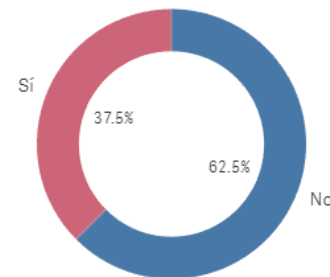

Si

3

No

5

Satisfacción programa de movilidad

El gráfico no se muestra porque solo contiene valores indefinidos.

Fortalezas y debilidades

El gráfico no se muestra porque solo contiene valores indefinidos.

Programa de movilidad	Q	Media	Desv. típica	Mediana	Moda
Satis. formación en el extranjero		-	-	-	-
Satis. programa de movilidad		-	-	-	-

Utilización de los canales de Quejas y Sugerencias

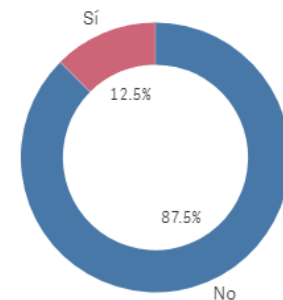

Si

1

No

7

Grado-Máster Estudiantes: Satisfacción I

Satisfacción global con la titulación

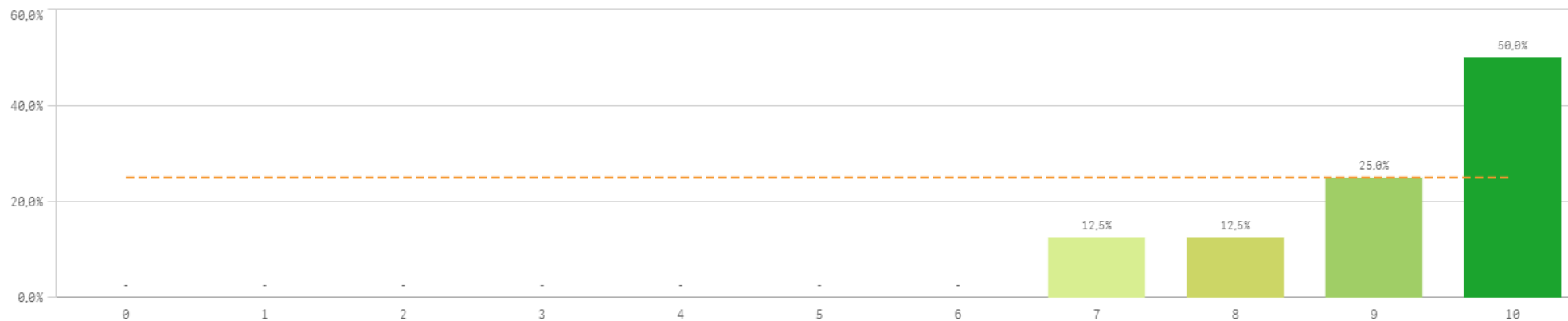

Media	9,1
Desviación Típica	1,1
Mediana	9,5
Moda	10,0

Satisfacción UCM

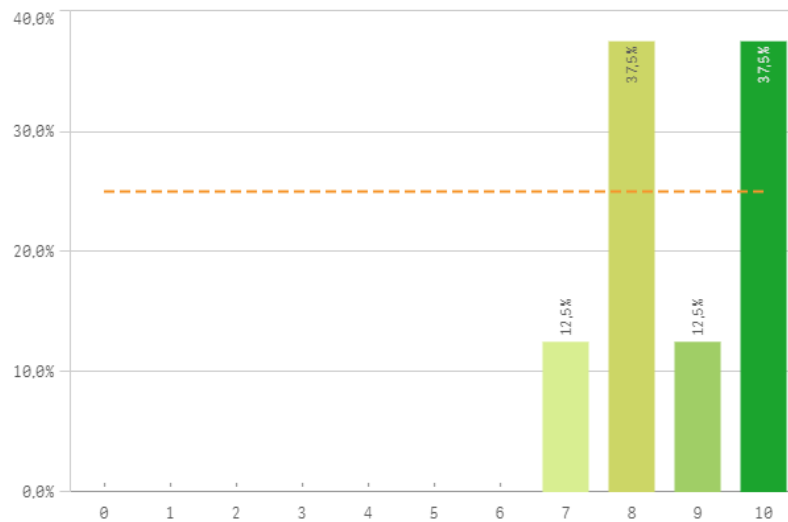

Orgullo estudiante UCM

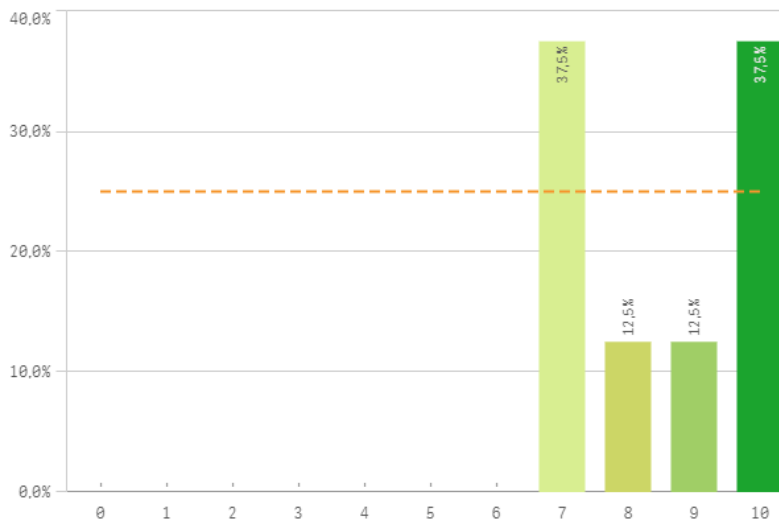

Prestigio UCM

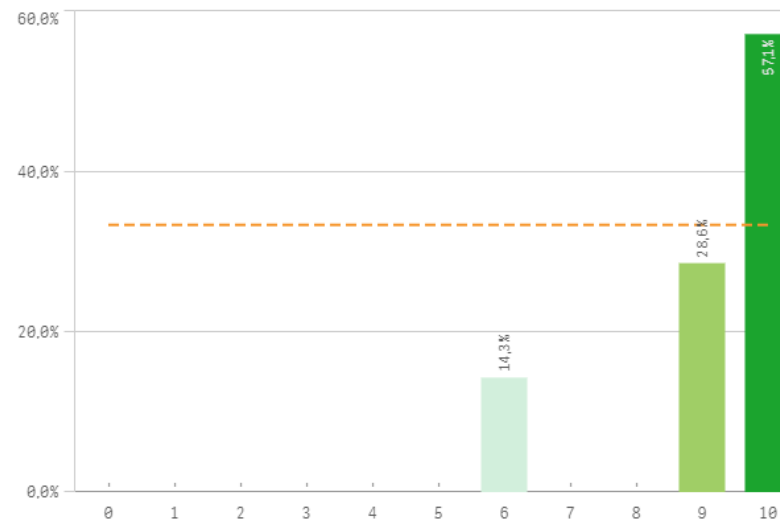

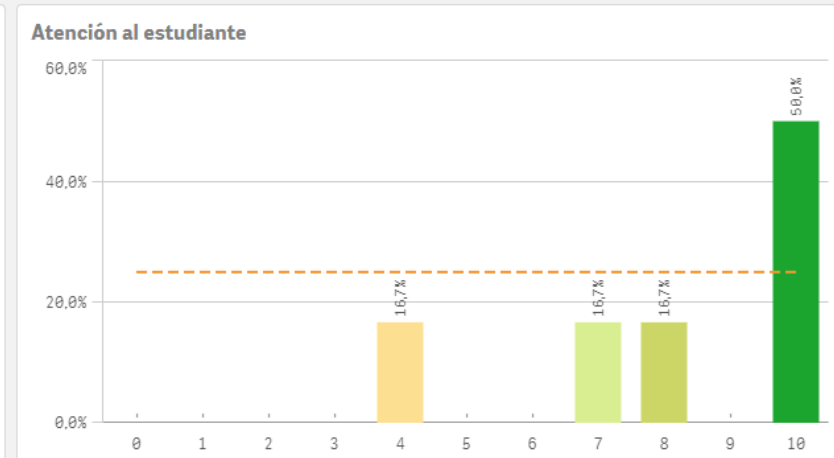
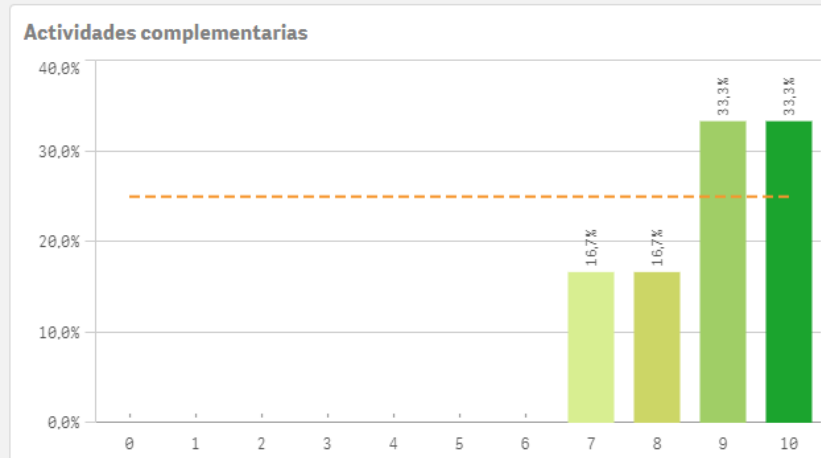
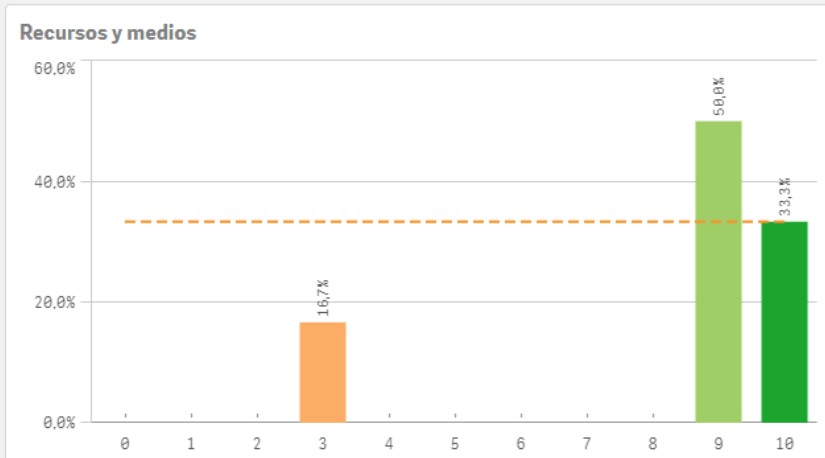

Satisfacción	Q	Media	Desv. típica	Mediana	Moda
Prestigio UCM		9,1	1,5	10,0	10,0
Actividades complementarias		8,8	1,2	9,0	-
Satisfacción UCM		8,8	1,2	8,5	-
Orgullo estudiante UCM		8,5	1,4	8,5	-
Recursos y Medios		8,3	2,7	9,0	9,0
Atención al estudiante		8,2	2,4	9,0	10,0

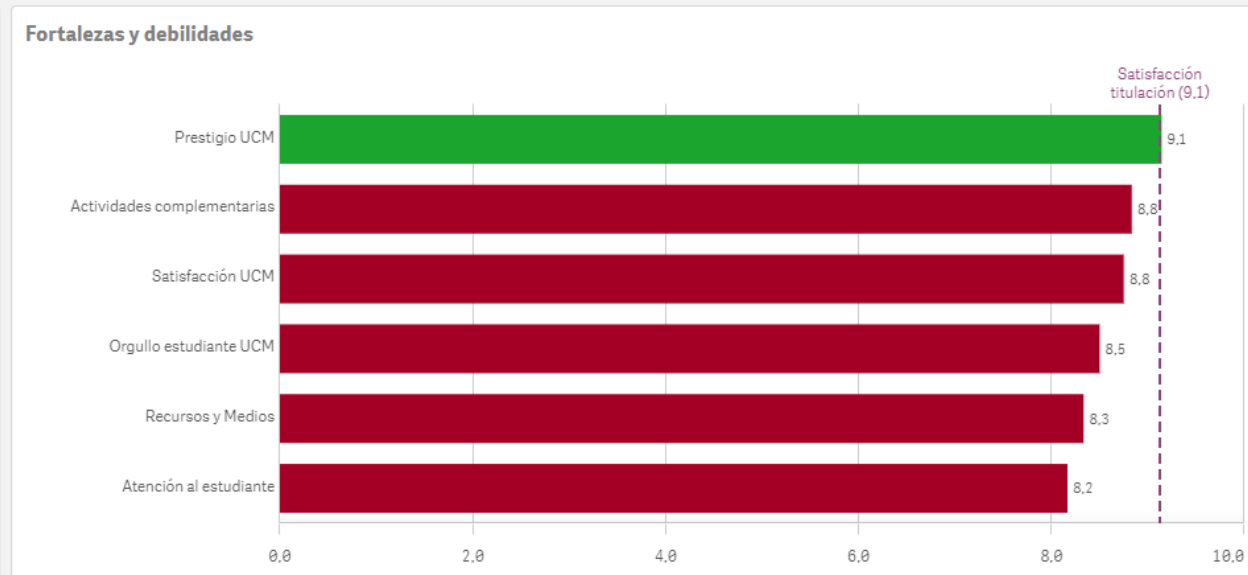

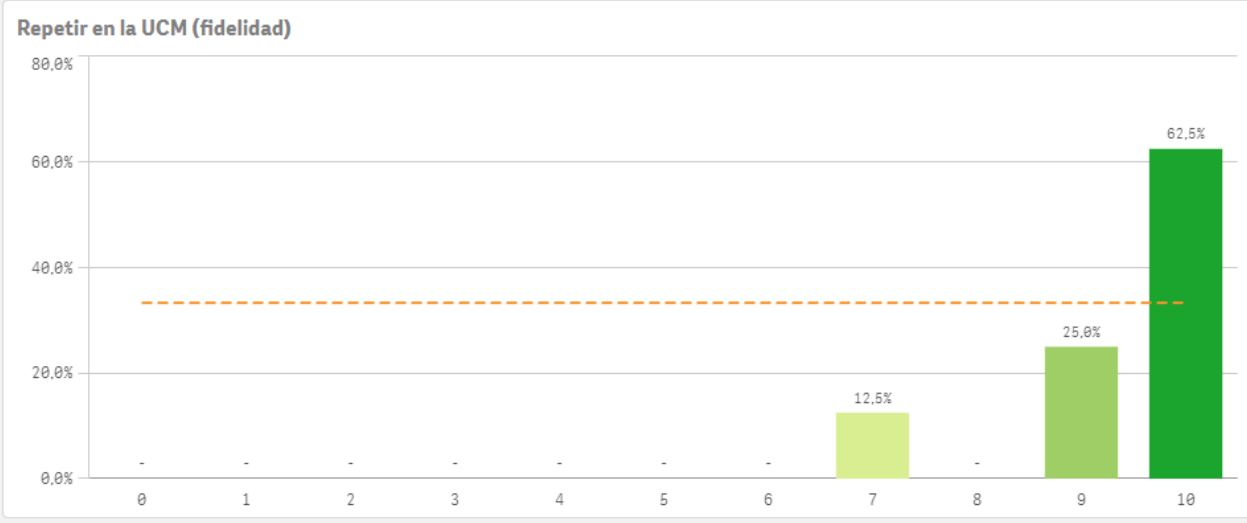
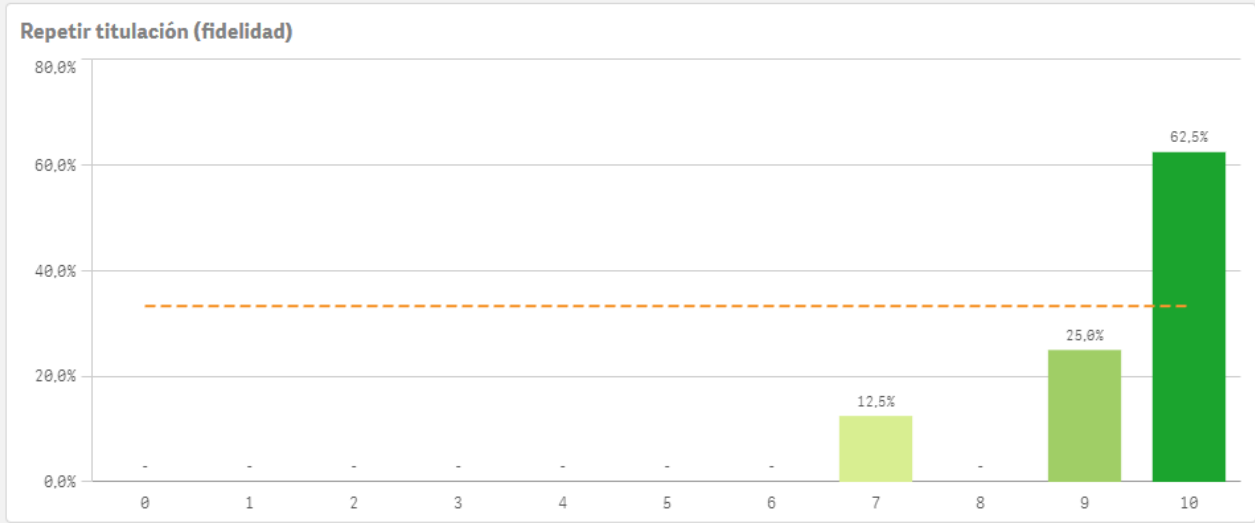
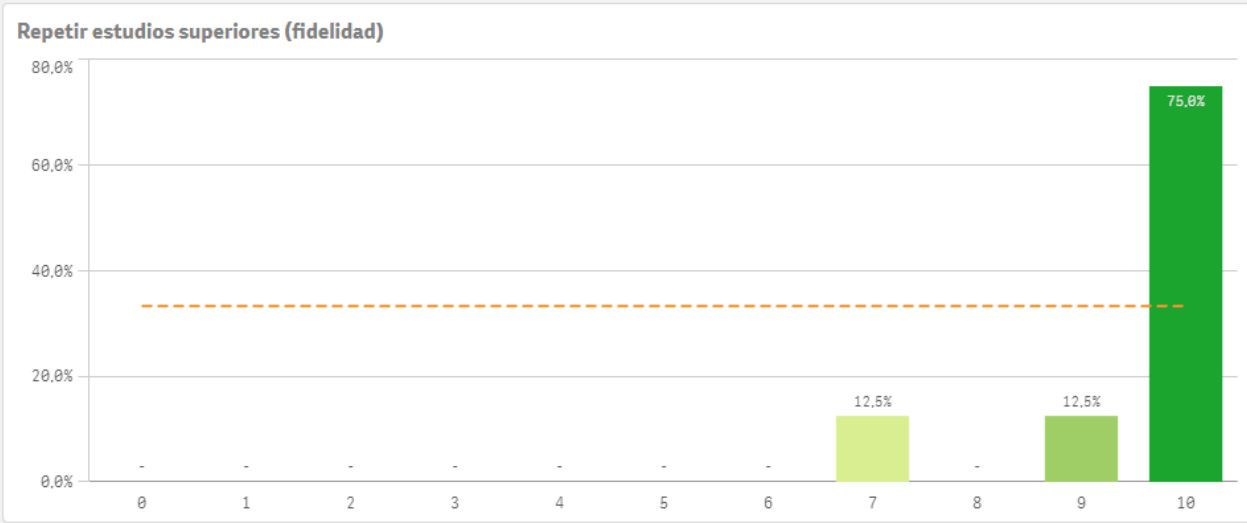

Compromiso	Q	Media	Desv. típica	Mediana	Moda
Repetir estudios superiores		9,5	1,1	10,0	10,0
Repetir titulación		9,4	1,1	10,0	10,0
Repetir en la UCM		9,4	1,1	10,0	10,0
Recomendar titulación		9,1	1,1	9,5	10,0
Recomendar la UCM		9,0	1,3	9,5	10,0
Seguir como alumno de la UCM		8,0	3,3	10,0	10,0
Seguir en la misma titulación		7,5	3,5	9,0	10,0

Recomendar titulación (preinscripción)

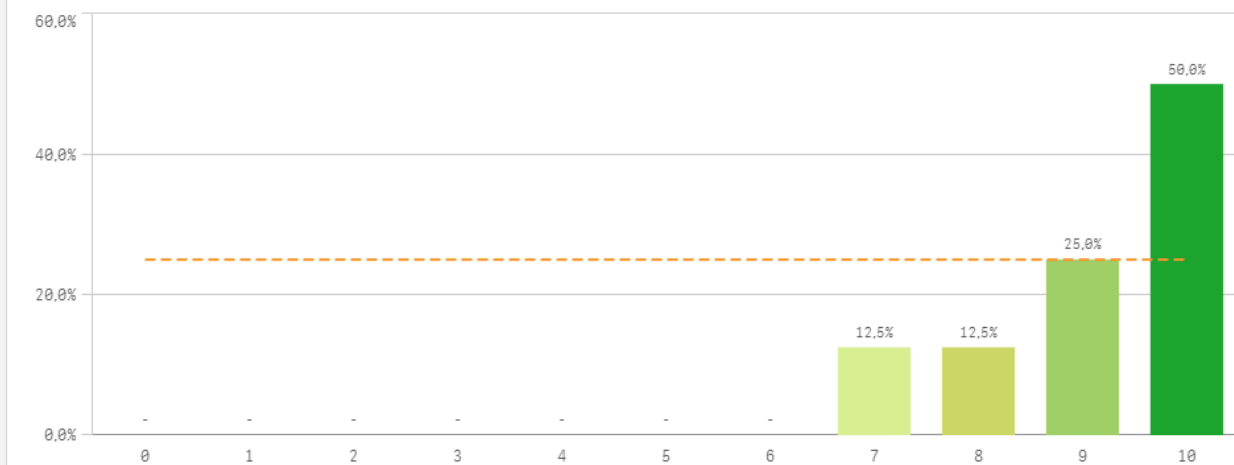

Recomendar la UCM (preinscripción)

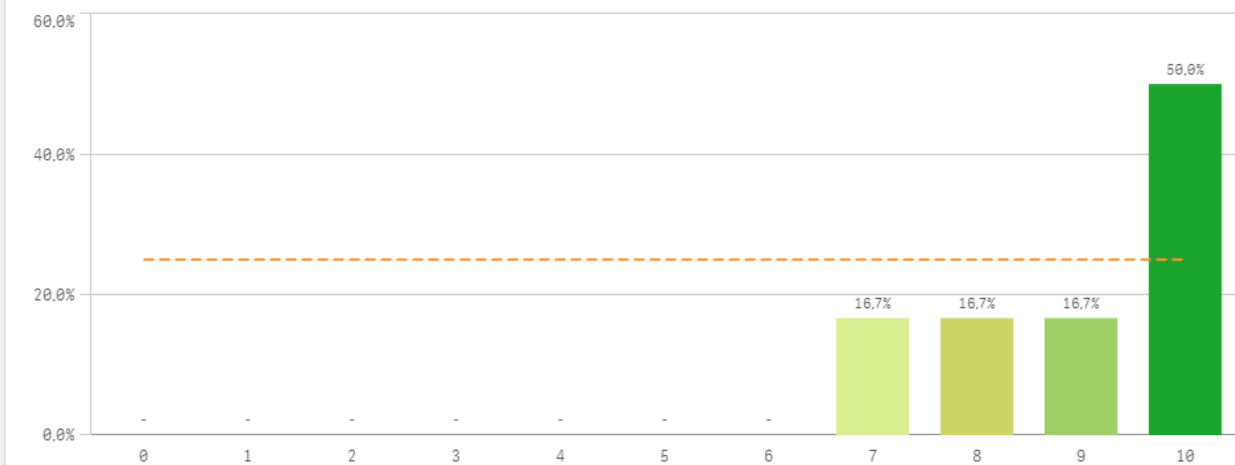

Seguir en la misma titulación (vinculación)

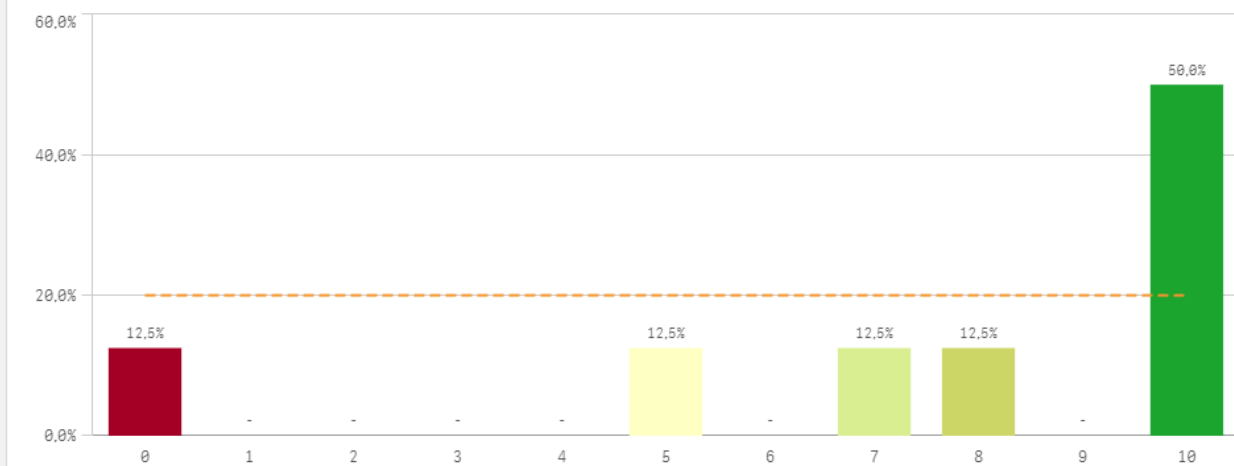

Seguir como alumno de la UCM (vinculación)

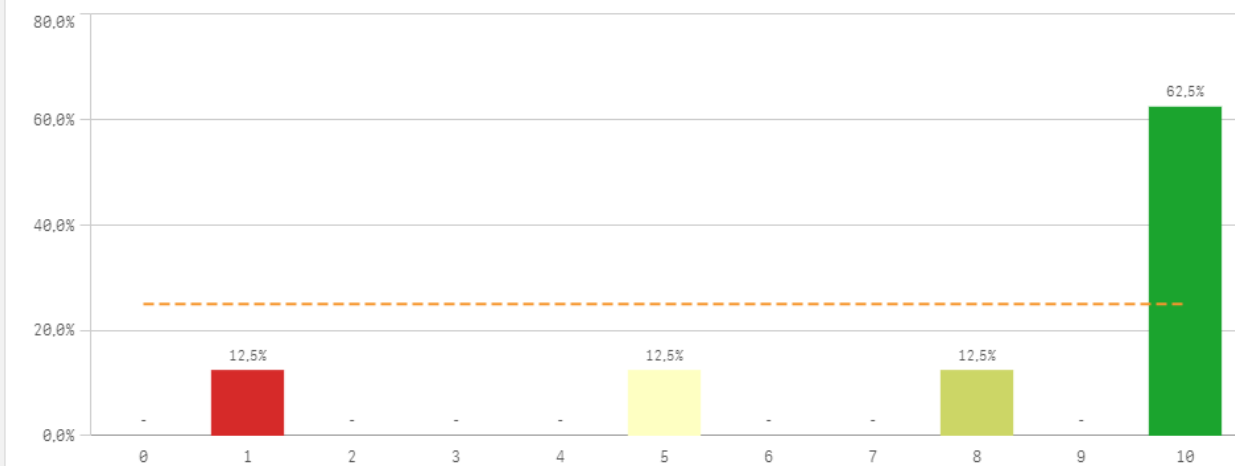

Construcción y significado del valor "compromiso":

- * Estudiante comprometido: valora con 9 o más puntos todas las preguntas de fidelidad, prescripción y vinculación.
- * Estudiante neutro: la puntuación que otorga a todas las preguntas de fidelidad, prescripción y vinculación están entre 6 y 9.
- * Estudiante decepcionado: valora con 6 o menos puntos todas las preguntas de fidelidad, prescripción y vinculación.

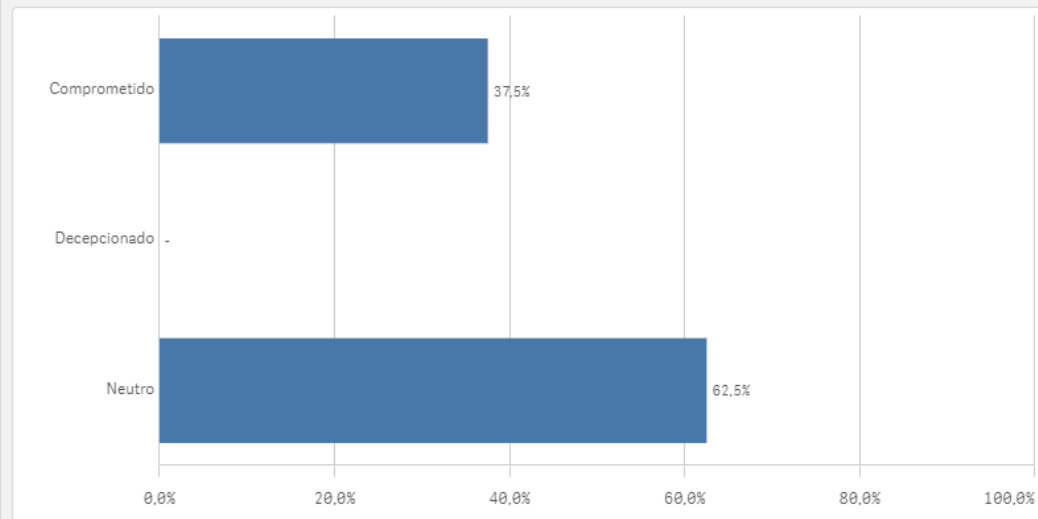
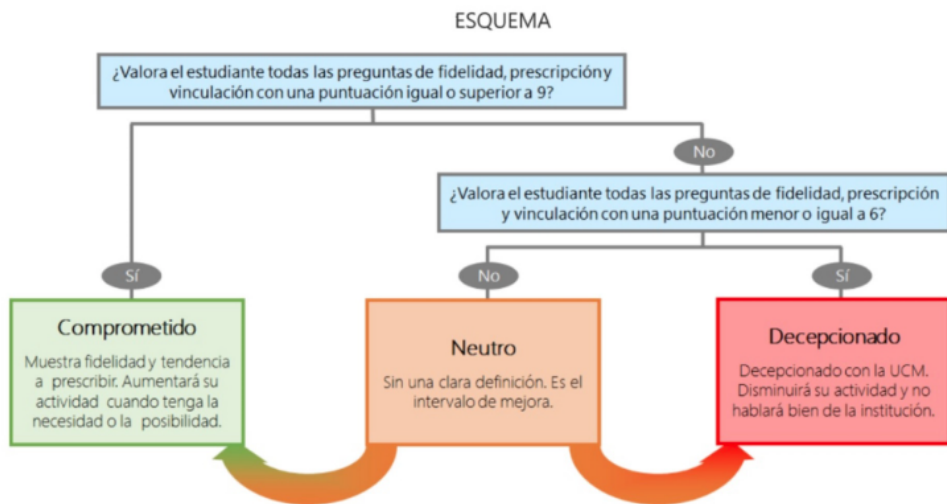



PROFESORADO

*Resultados de las Encuestas de
Satisfacción con la Titulación*

Curso 2021-2022



OFICINA para la CALIDAD
Vicerrectorado de Calidad
UNIVERSIDAD COMPLUTENSE DE MADRID

CURSO: 2021-22

TITULACIÓN: MASTER EN ESCRITURA CREATIVA

CENTROS UCM que imparten MÁSTER UNIVERSITARIO OFICIAL

Población N

-

%_Participacion

-

Participación n

1

Genero

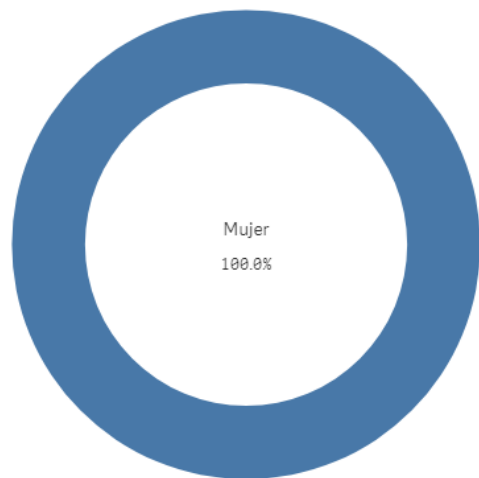

■ Mujer

Edad (años)

(%) Porcentaje por franjas

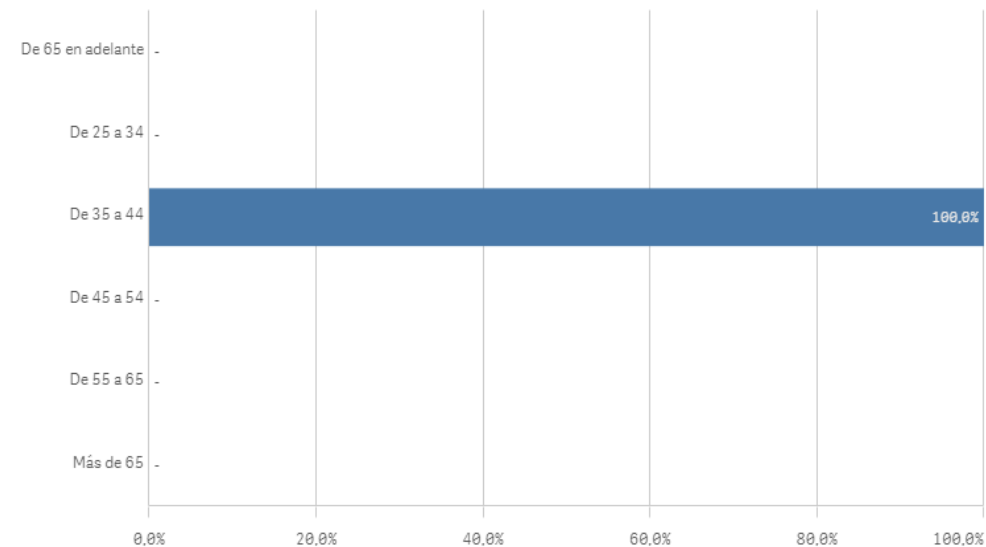

Edad media (años)

44,0

Des. Típica

-

Grado-Máster PDI: Características de la muestra II

Distribución por categorías

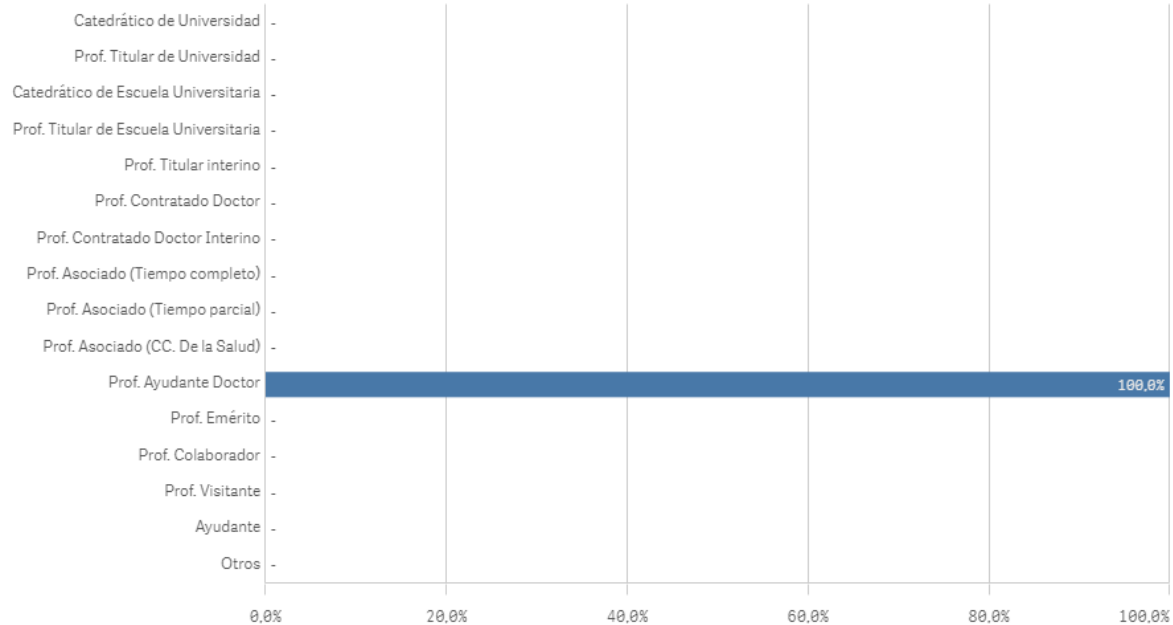

Experiencia laboral (años)

(%) Porcentaje por franjas

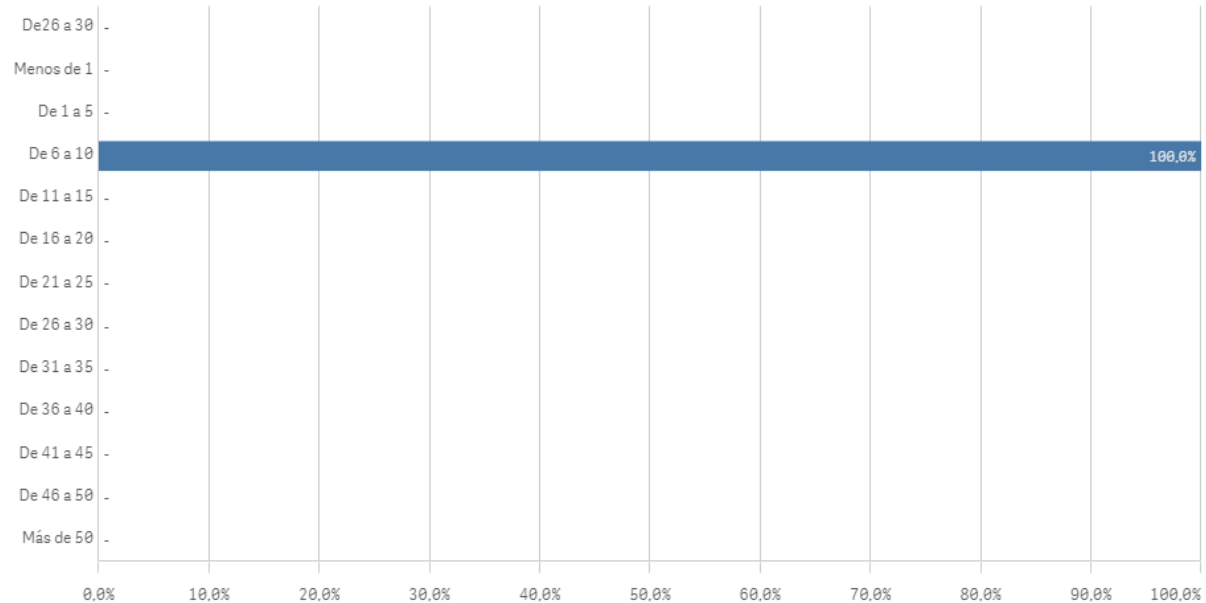

Distribución por Nº de Titulaciones

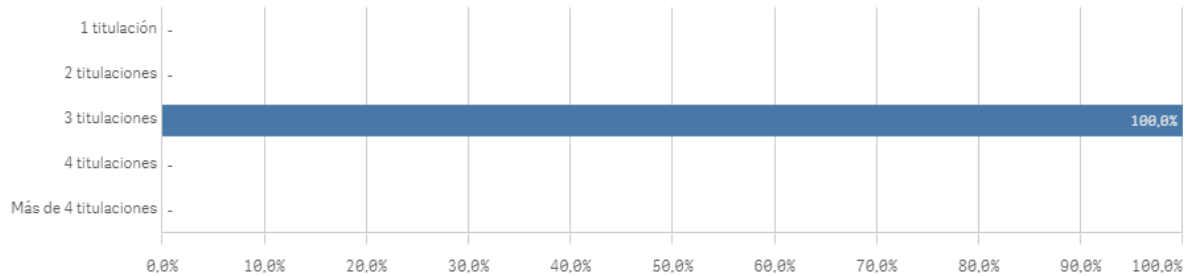

Tipo de titulación (%)



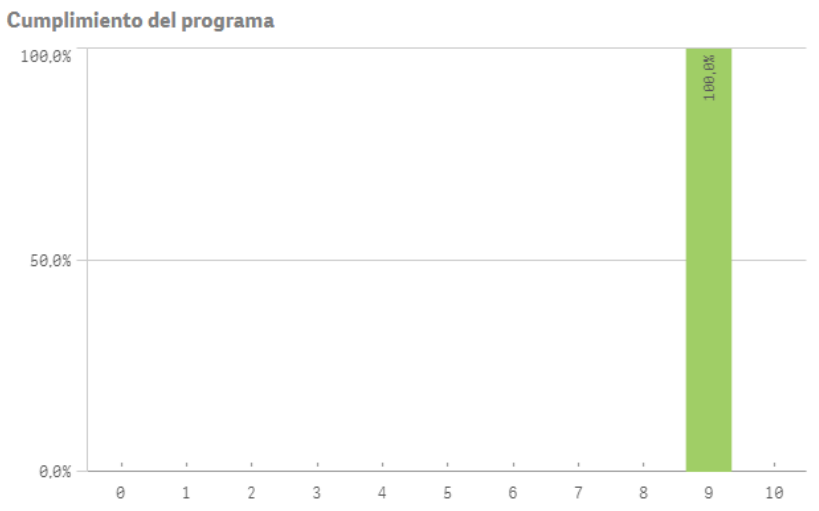
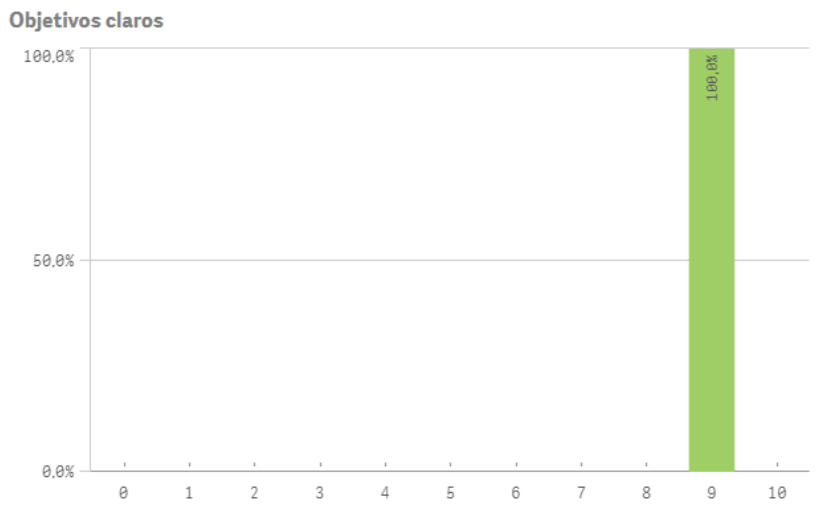
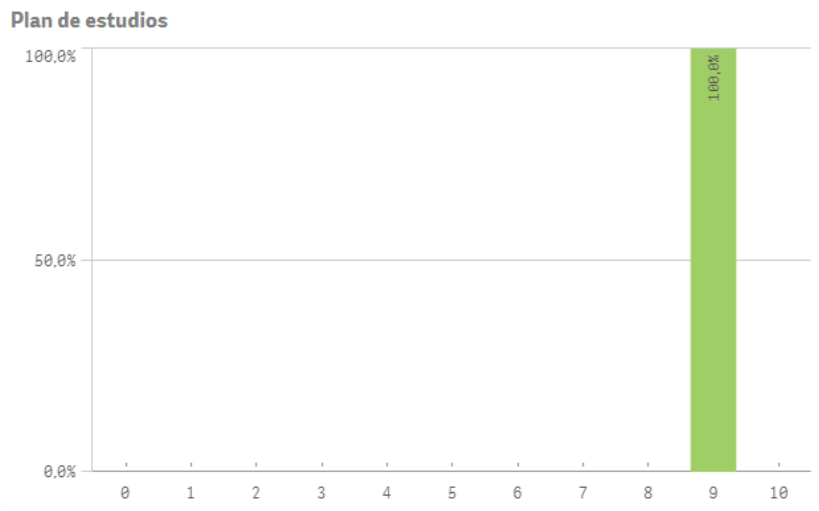

Orientación internacional

El gráfico no se muestra porque solo contiene valores indefinidos.

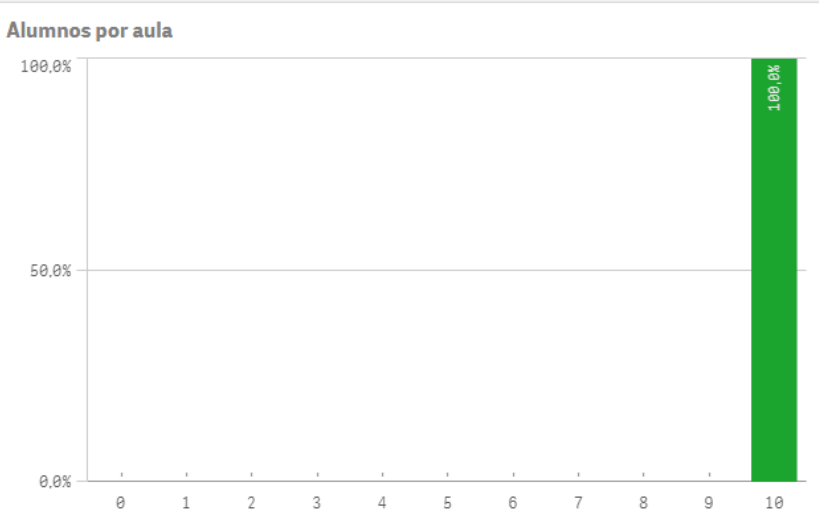
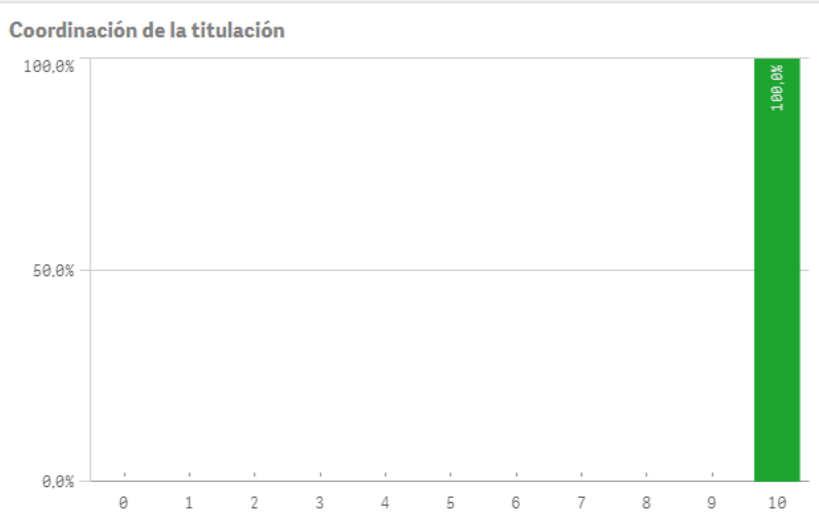

Dificultad apropiada

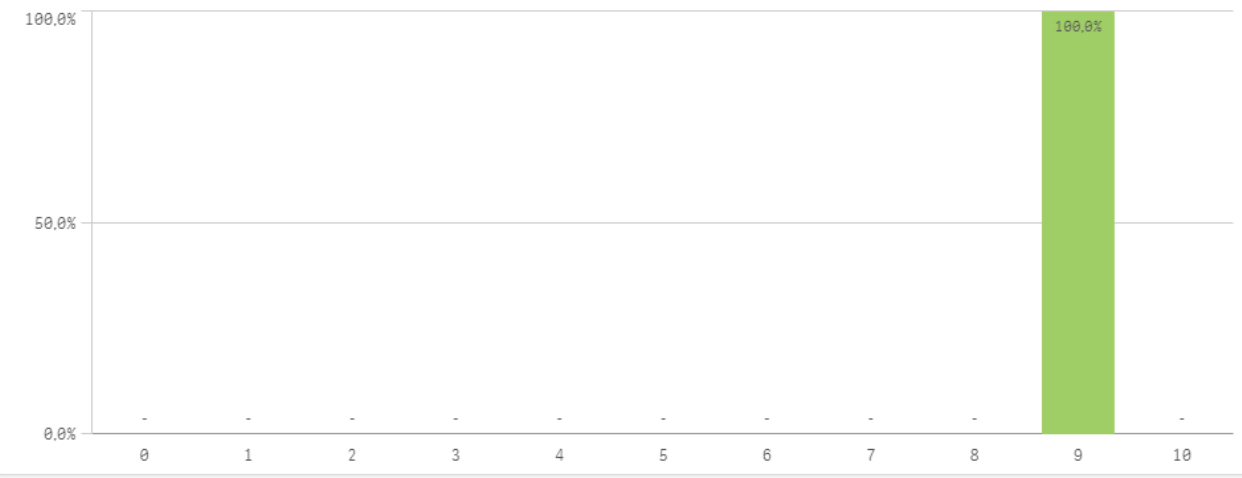

Integración teoría/práctica

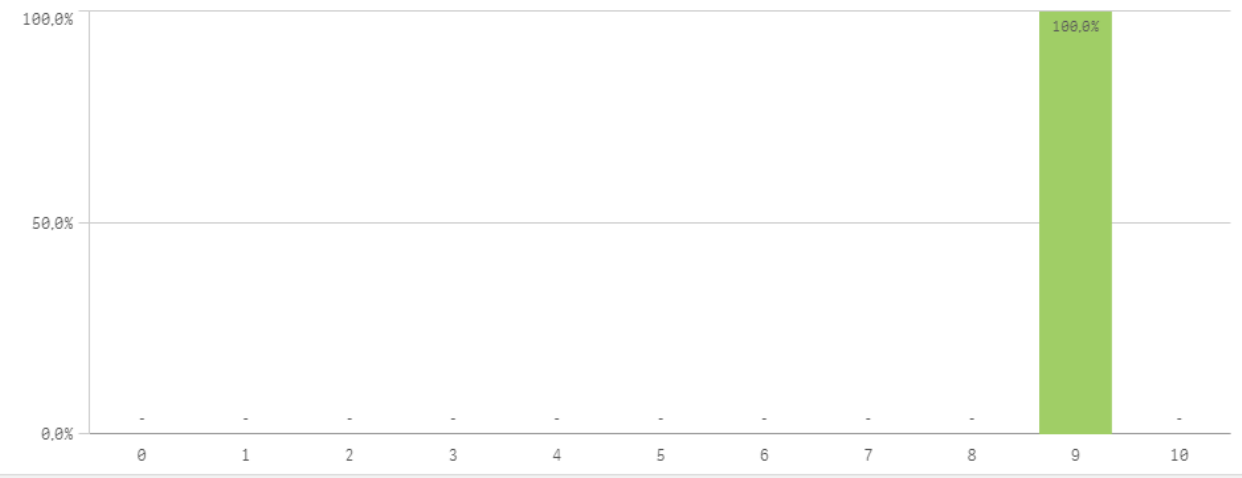

Relación calidad/precio

El gráfico no se muestra porque solo contiene valores indefinidos.

Calificaciones en tiempo

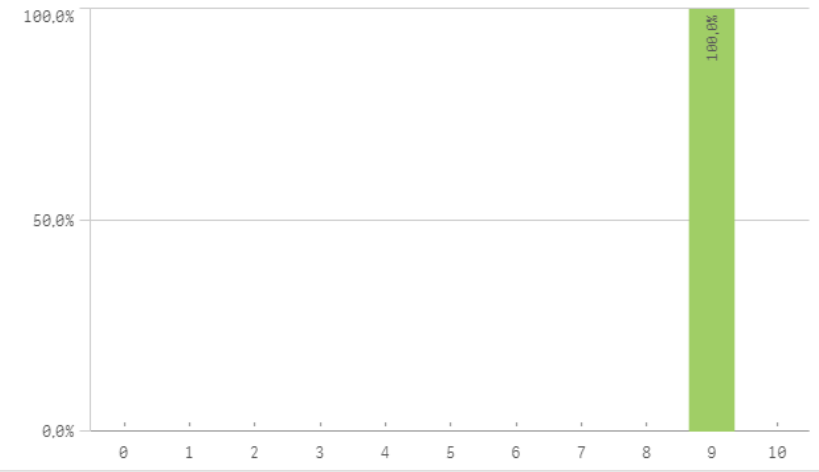

Importancia en la sociedad

El gráfico no se muestra porque solo contiene valores indefinidos.

Prácticas externas

El gráfico no se muestra porque solo contiene valores indefinidos.

Formación académica relacionada

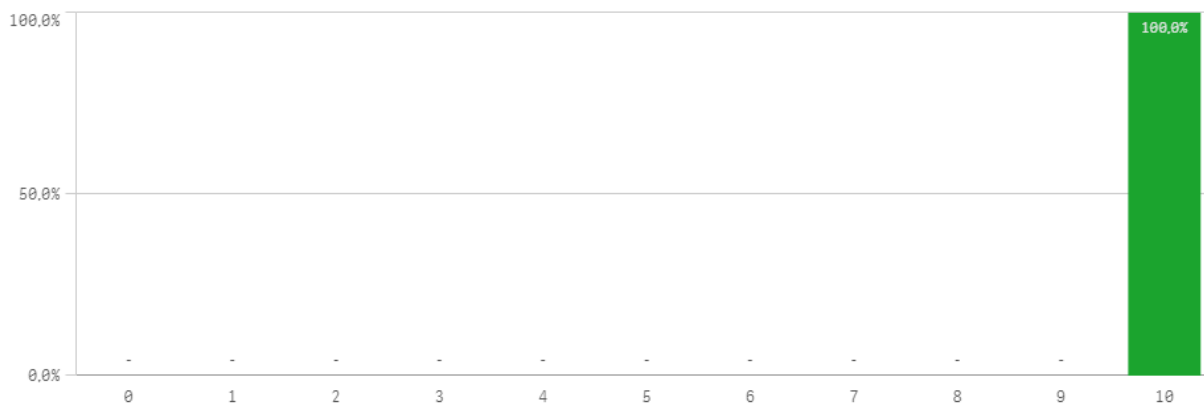

Aspectos de la titulación	Q	Media	Desv. típica	Mediana	Moda
Coordinación de la titulación		10,0	-	10,0	10,0
Formación académica		10,0	-	10,0	10,0
Número de alumnos por aula		10,0	-	10,0	10,0
Calificaciones en tiempo adecuado		9,0	-	9,0	9,0
Cumplimiento del programa		9,0	-	9,0	9,0
Integración teoría/práctica		9,0	-	9,0	9,0
Nivel de dificultad apropiada		9,0	-	9,0	9,0
Objetivos claros		9,0	-	9,0	9,0
Plan de estudios adecuado		9,0	-	9,0	9,0
Importancia en la sociedad		-	-	-	-
Orientación internacional		-	-	-	-
Prácticas externas		-	-	-	-
Relación calidad/precio		-	-	-	-

Fortalezas y debilidades

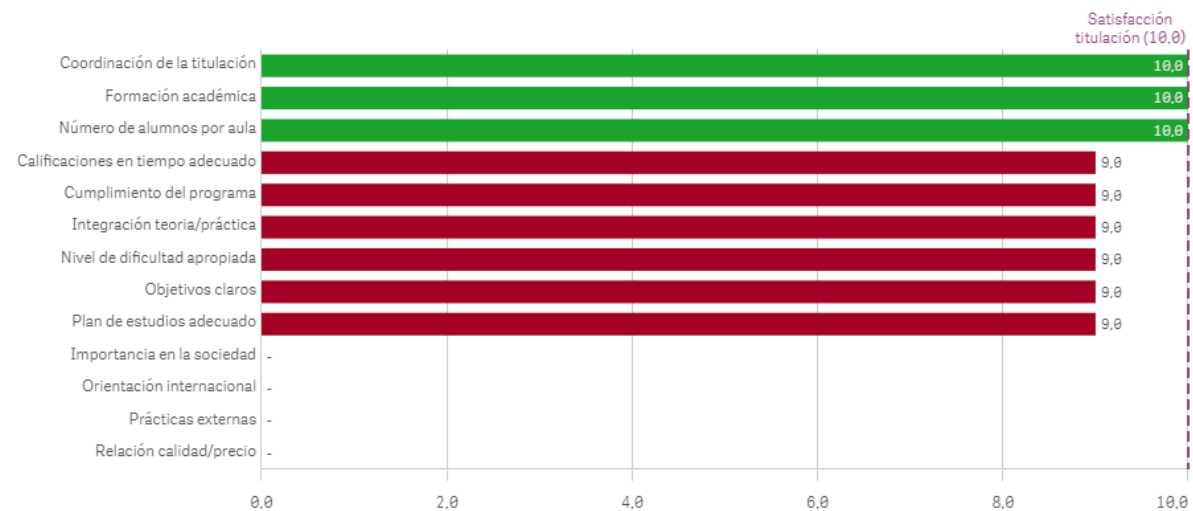

Grado-Máster PDI: Recursos para el desarrollo de la titulación I

Recursos administrativos suficientes

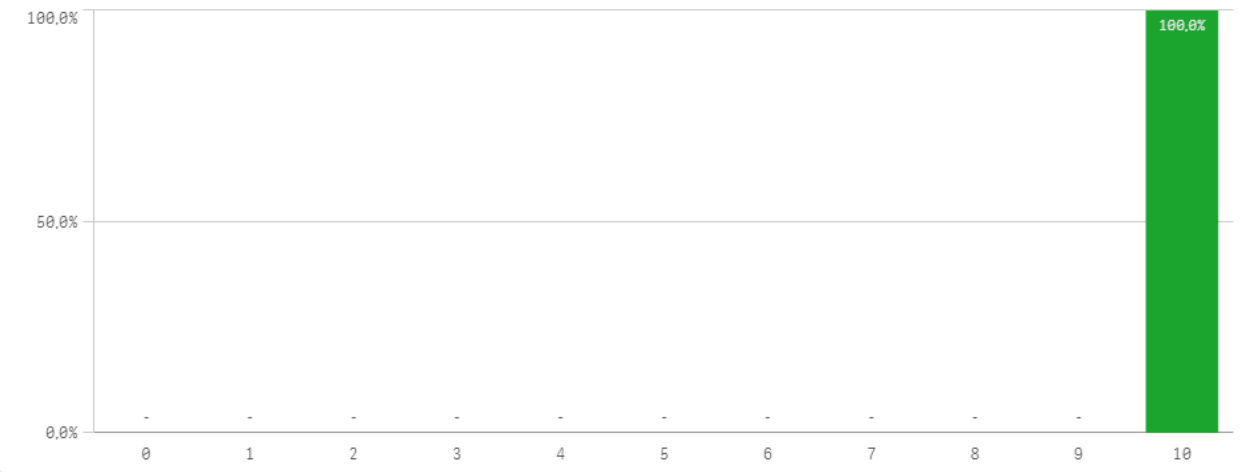

Aulas docencia teorica

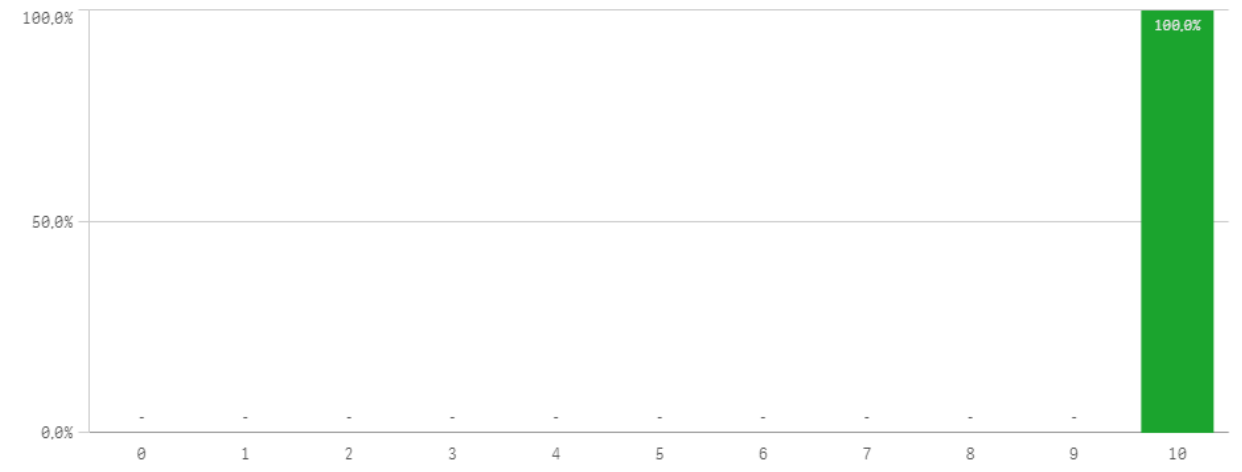

Aulas docencia práctica

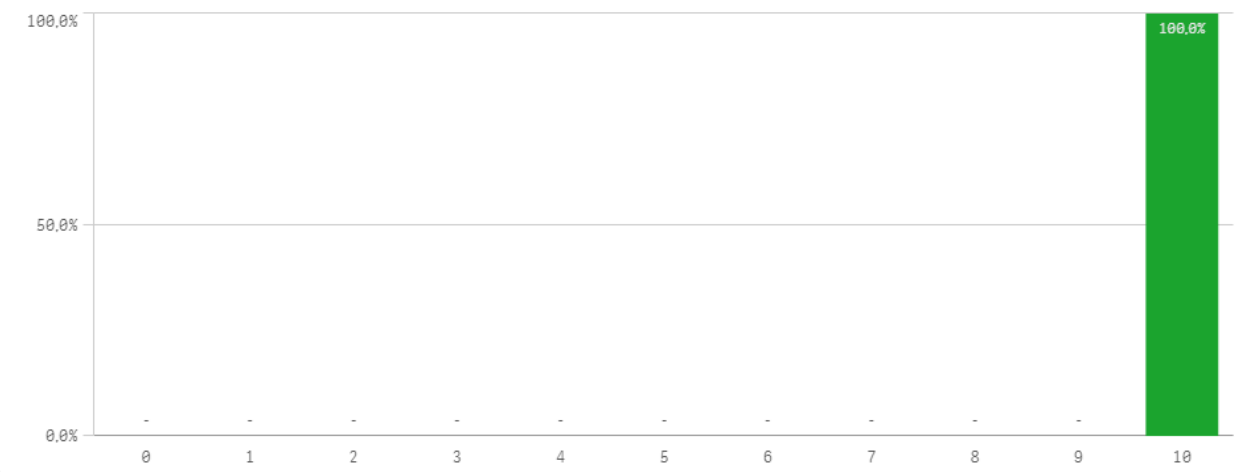

Fondos de la biblioteca

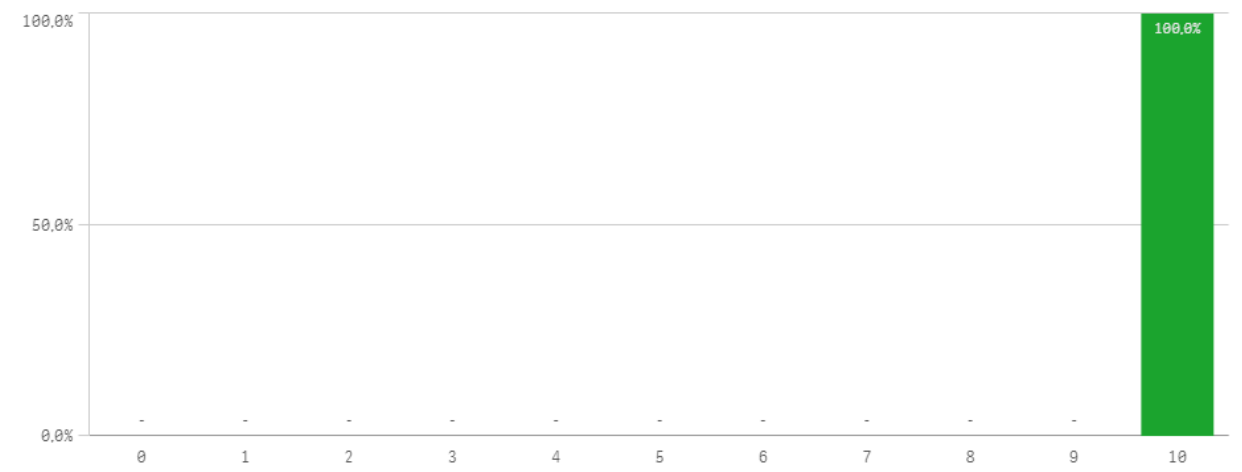

Campus virtual

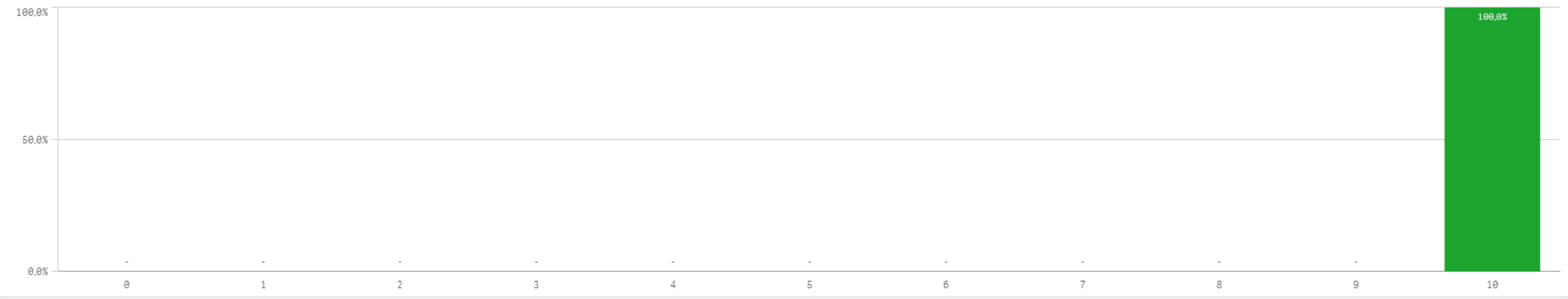

Recursos	Q	Media	Desv típica	Mediana	Moda
Aulas docencia práctica		10,0	-	10,0	10,0
Aulas docencia teórica		10,0	-	10,0	10,0
Campus virtual		10,0	-	10,0	10,0
Fondos de la biblioteca		10,0	-	10,0	10,0
Recursos administrativos suficientes		10,0	-	10,0	10,0

Fortalezas y debilidades

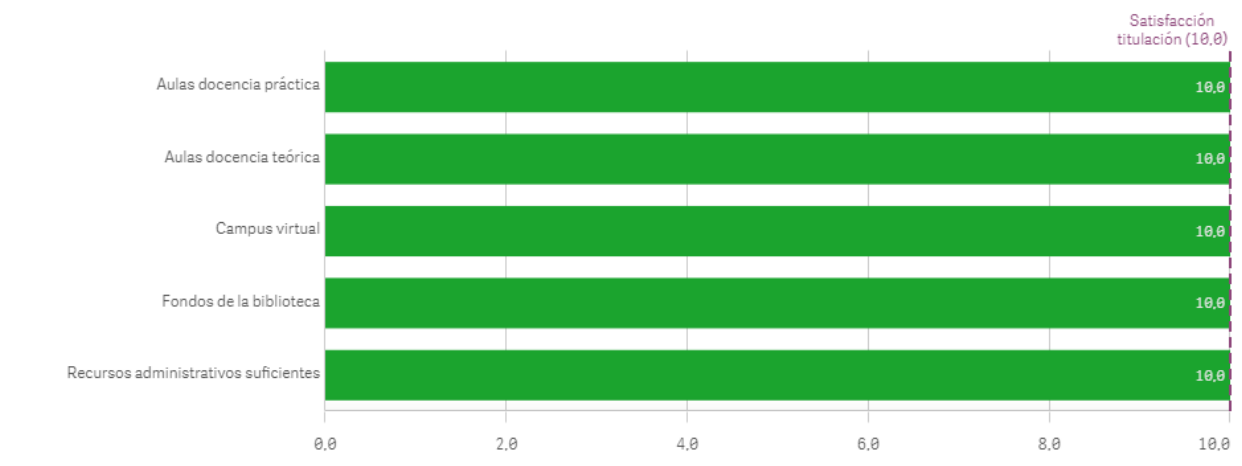

Atención prestada por el PAS

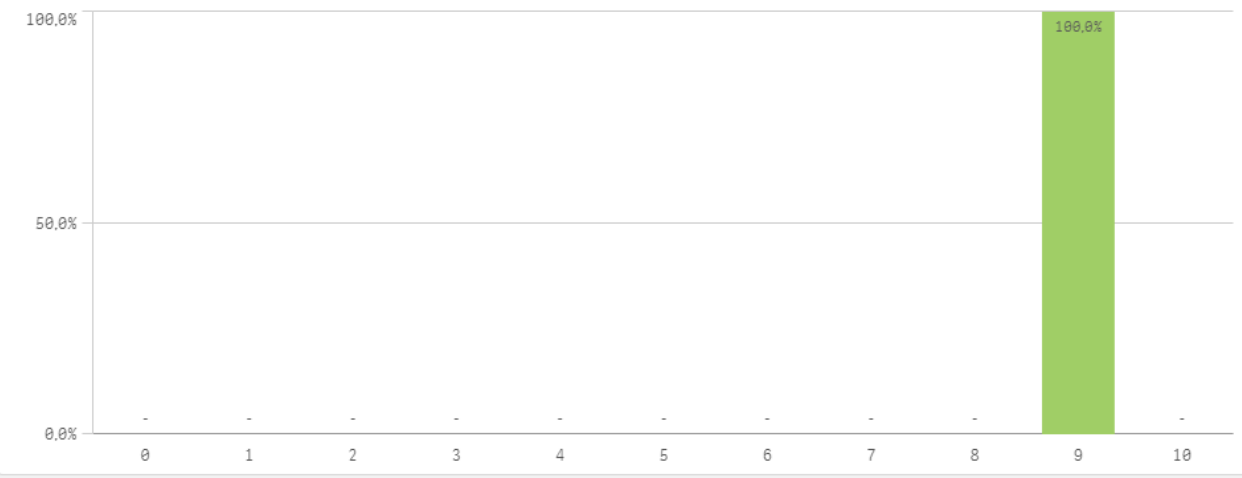

Apoyo técnico y logístico

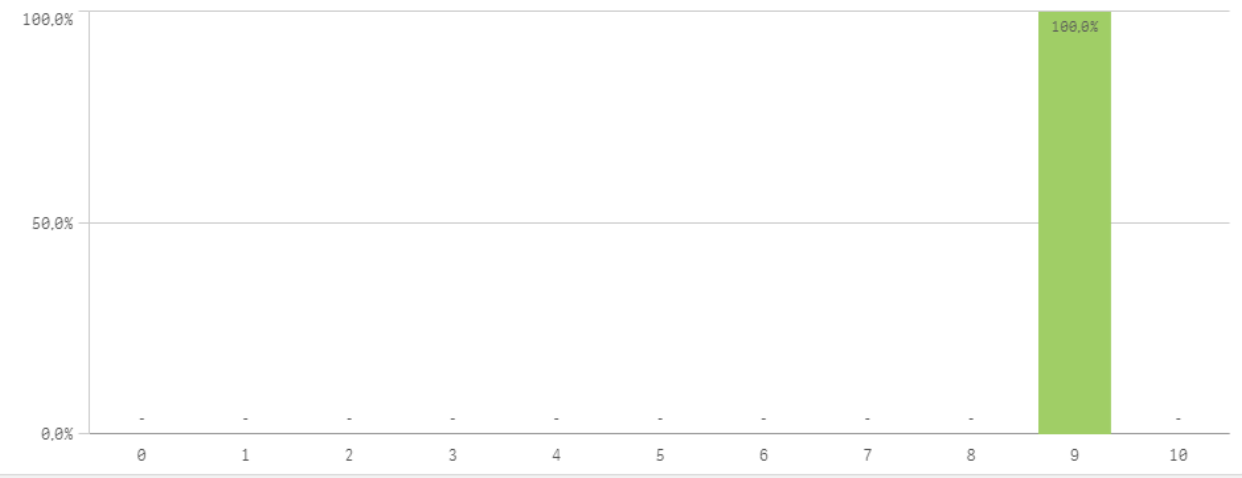

Procesos administrativos de la titulación

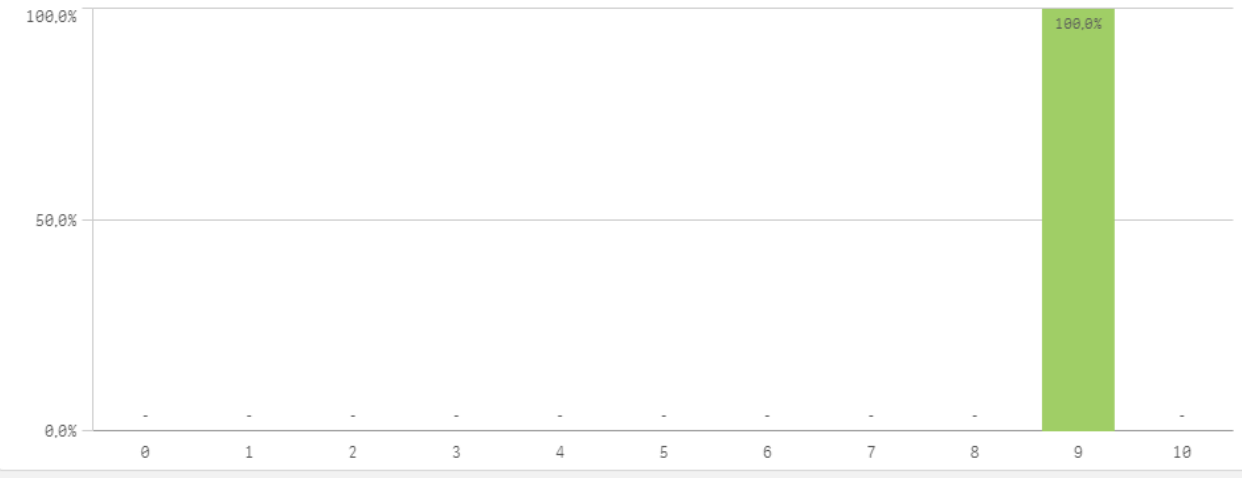

Procesos administrativos comunes

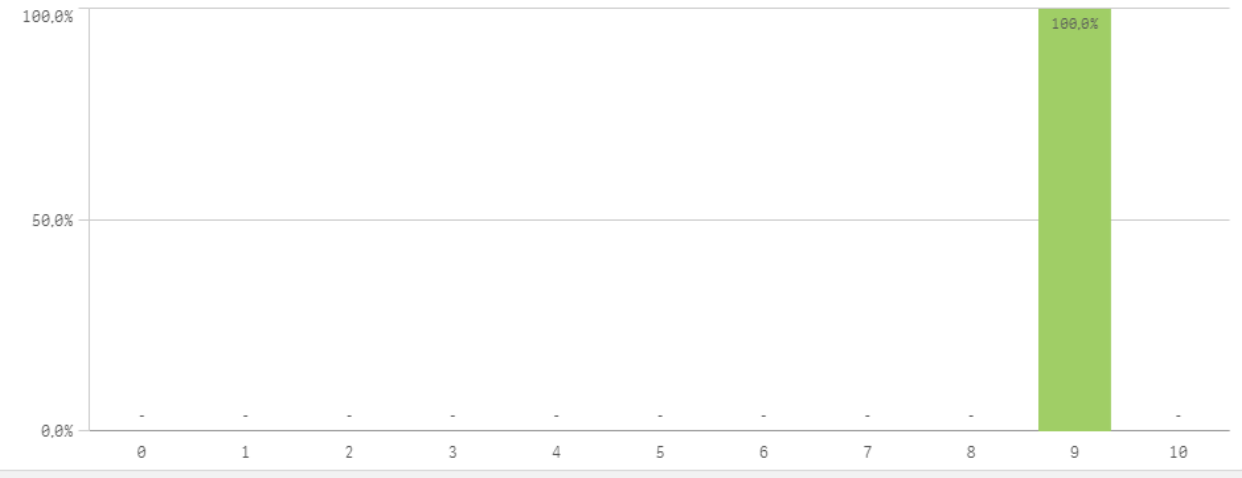

Organización de horarios

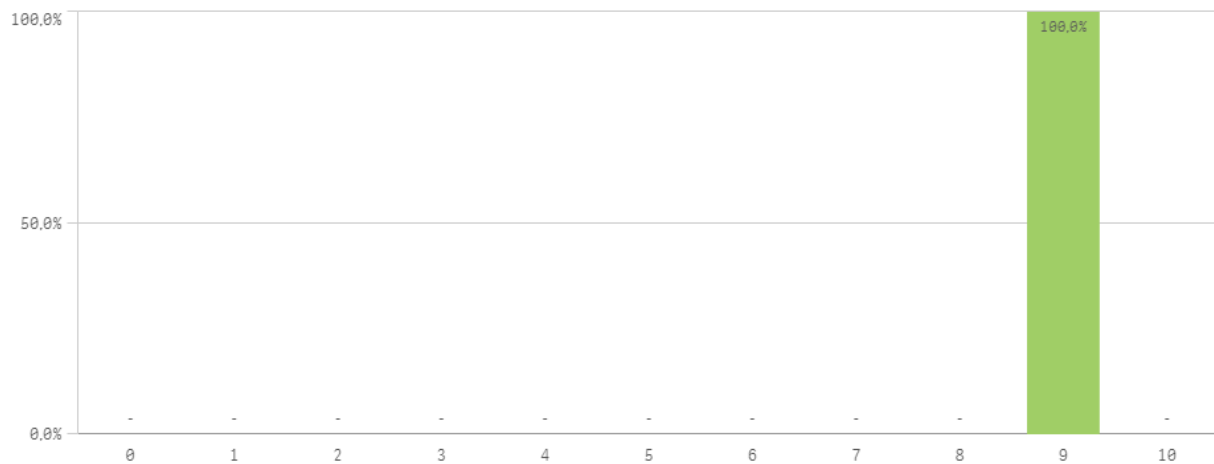

Información ofrecida

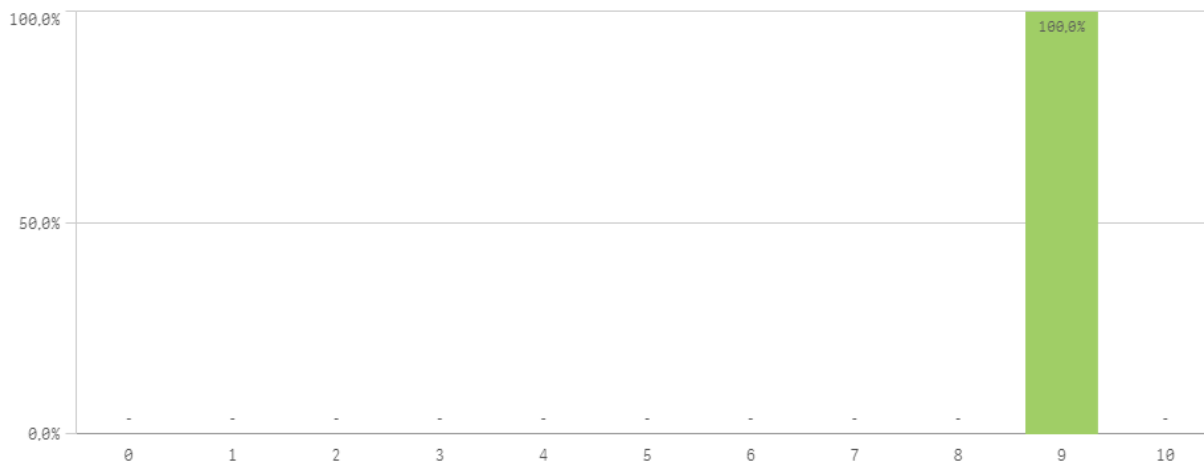

Gestión de la titulación	Q	Media	Dev. típica	Mediana	Moda
Apoyo técnico y logístico		9,0	-	9,0	9,0
Atención prestada por el PAS		9,0	-	9,0	9,0
Información ofrecida		9,0	-	9,0	9,0
Organización de horarios		9,0	-	9,0	9,0
Proc. administrativos comunes		9,0	-	9,0	9,0
Proc. administrativos titulación		9,0	-	9,0	9,0

Fortalezas y debilidades

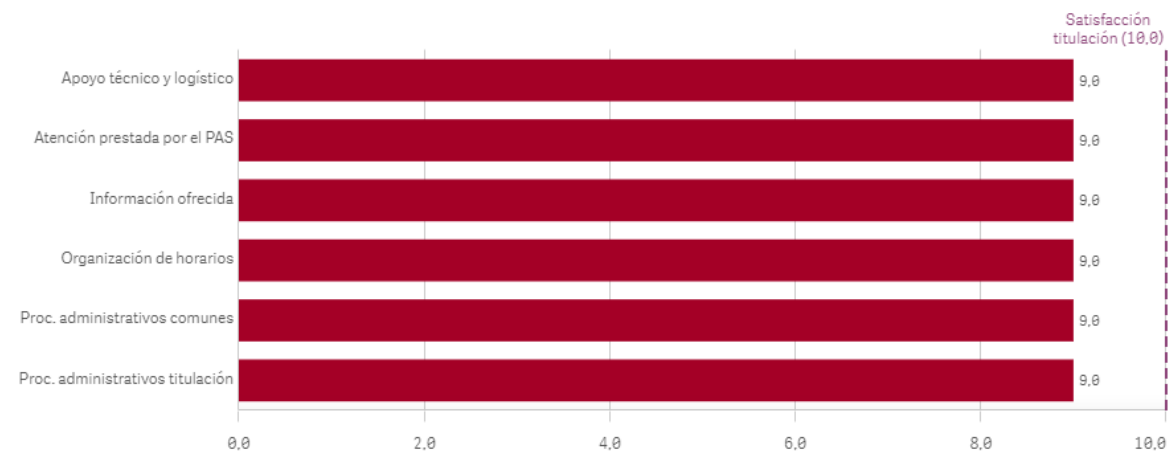

Grado-Máster PDI: Satisfacción con los alumnos I

Aprovechamiento de las tutorías

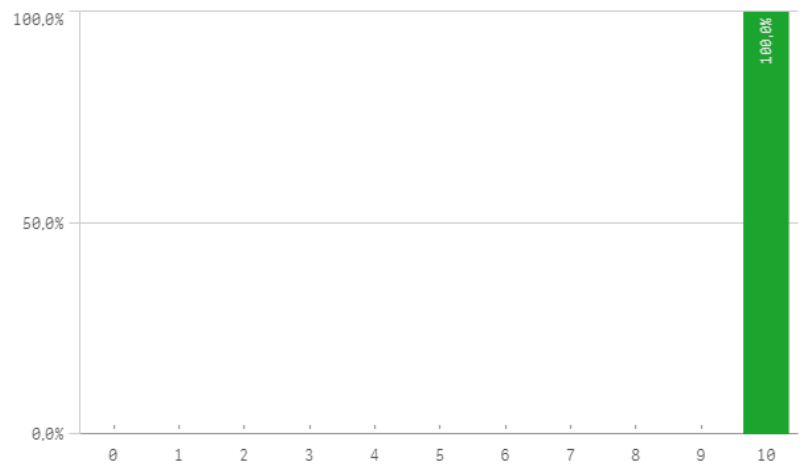

Implicación de los alumnos

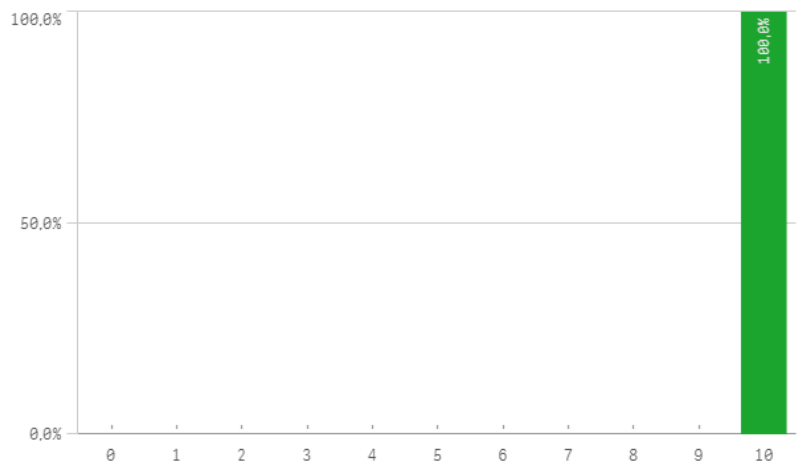

Adquisición de competencias del plan de estudios

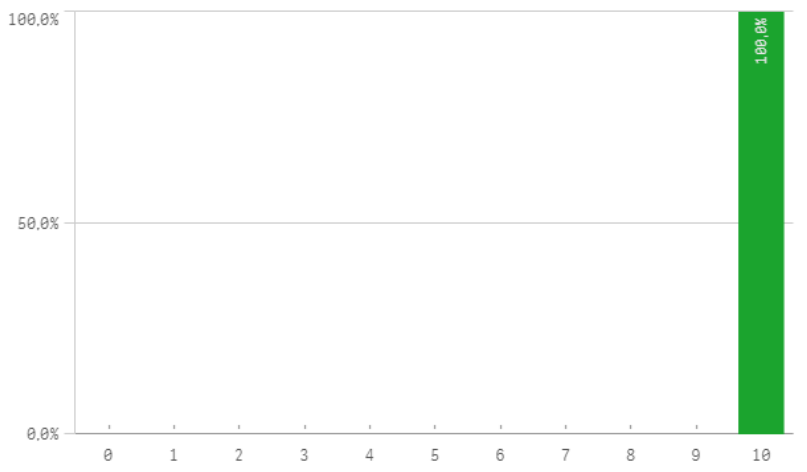

Compromiso del alumnado

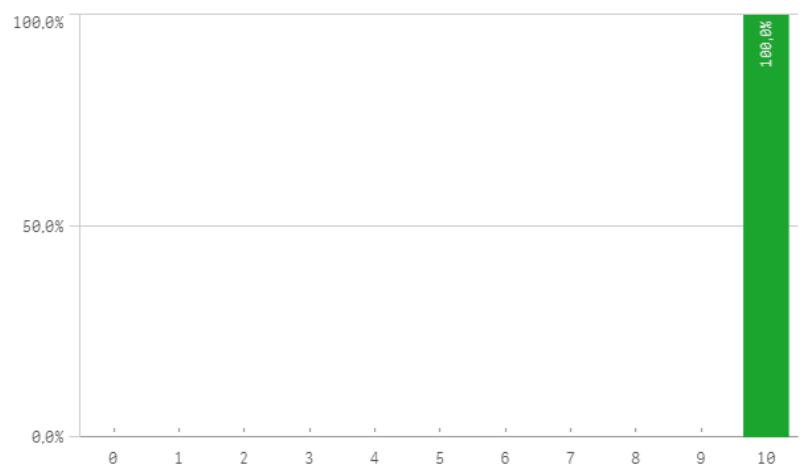

Nivel de trabajo

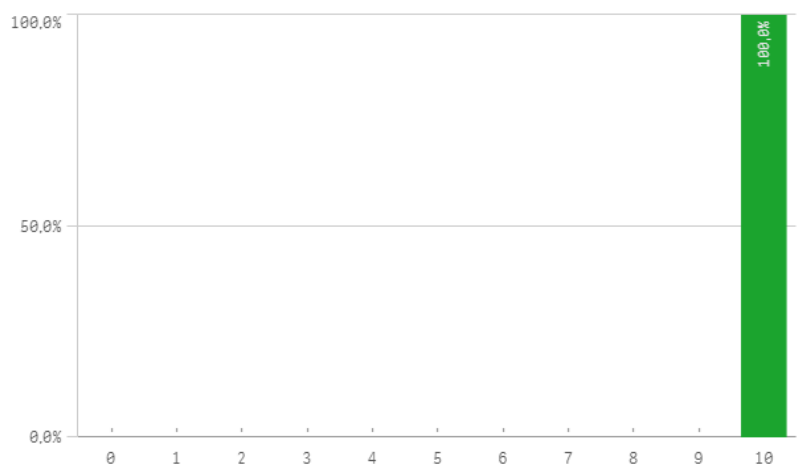

Implicación con la evaluación continua de los alumnos

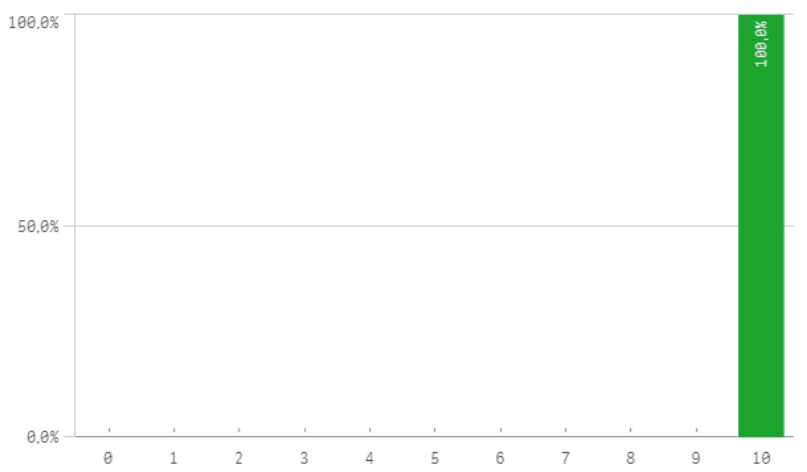

Aprovechamiento de las clases

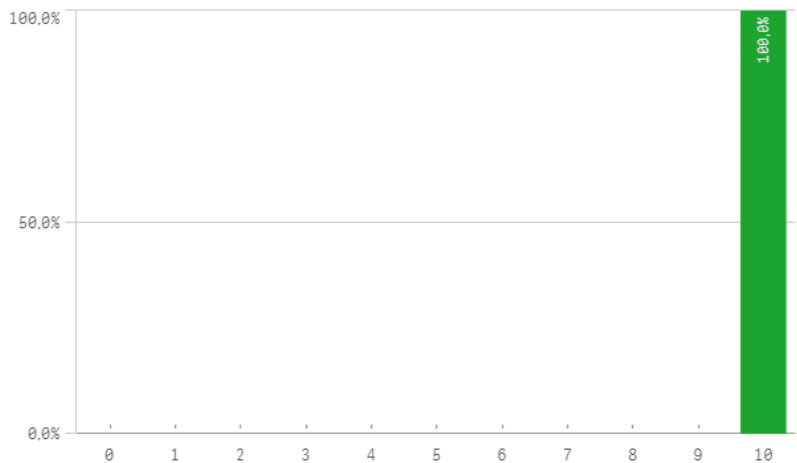

Satisfacción con los resultados de los alumnos

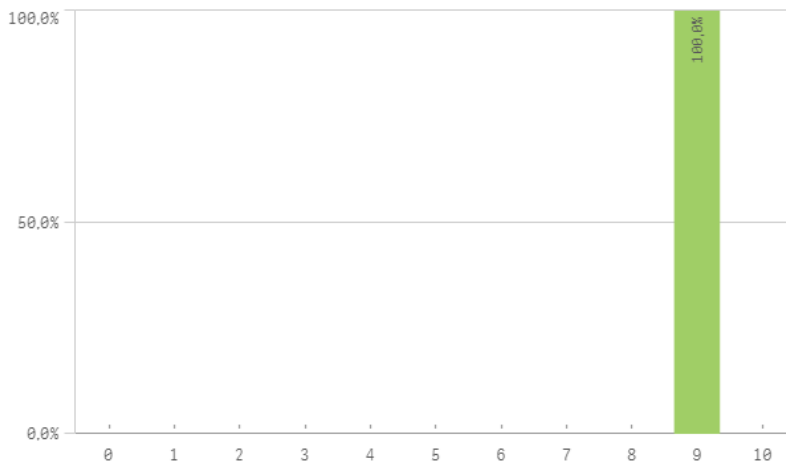

Asistencia de alumnos (%)

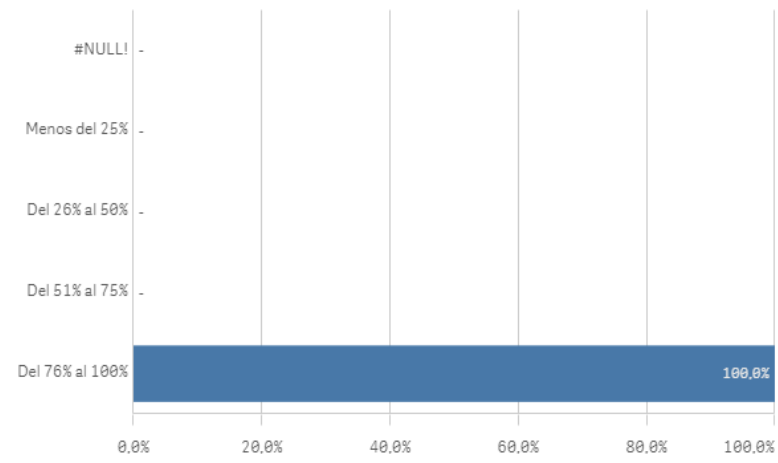

Satisfacción con los alumnos	Q	Media	Dev. típica	Mediana	Moda
Adquisición de competencias del plan de estudios		10,0	-	10,0	10,0
Aprovechamiento de las clases		10,0	-	10,0	10,0
Aprovechamiento de las tutorías		10,0	-	10,0	10,0
Compromiso del alumnado		10,0	-	10,0	10,0
Implicación con la evaluación continua		10,0	-	10,0	10,0
Implicación de los alumnos		10,0	-	10,0	10,0
Nivel de trabajo		10,0	-	10,0	10,0
Satisfacción con los resultados		9,0	-	9,0	9,0

Fortalezas y debilidades

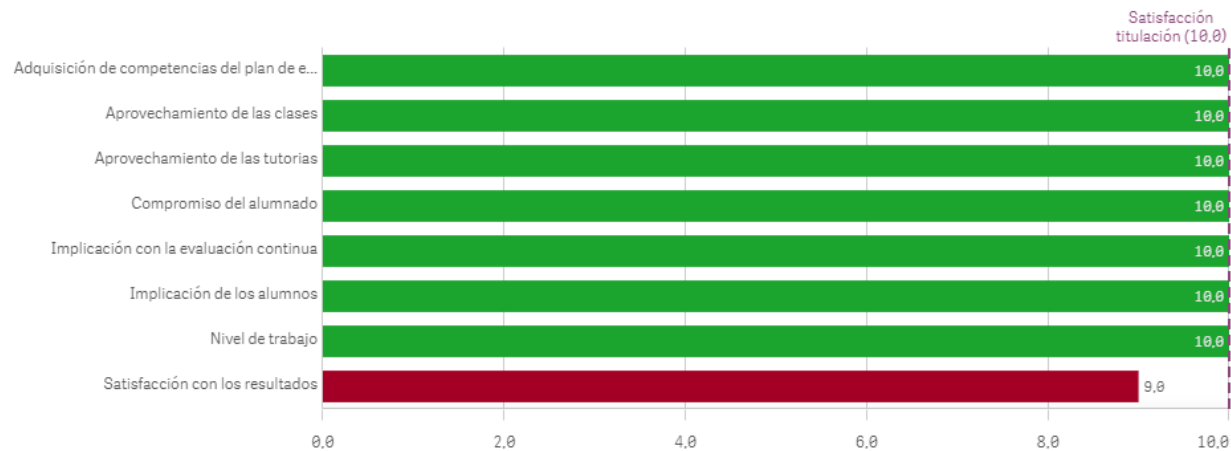

Grado-Máster PDI: Satisfacción de la titulación I

Satisfacción de la titulación

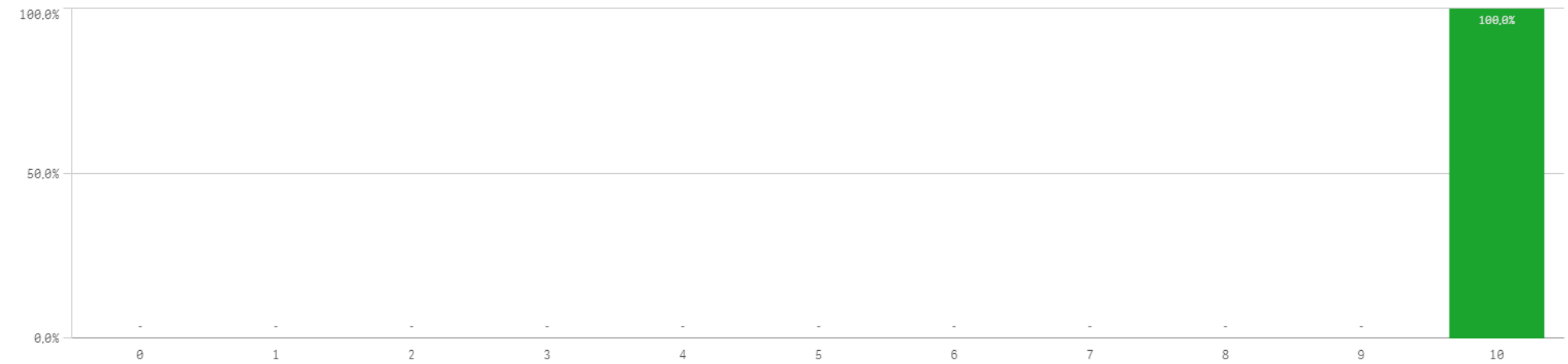

Media	10,0
Desviación Típica	-
Mediana	10,0
Moda	10,0

Satisfacción con la actividad docente de la titulación

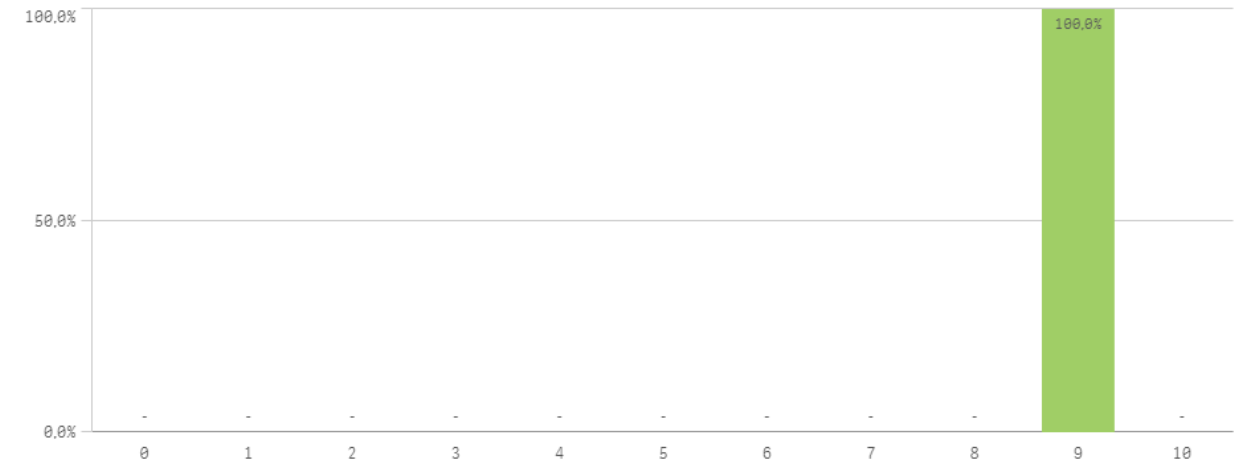

Satisfacción de la UCM

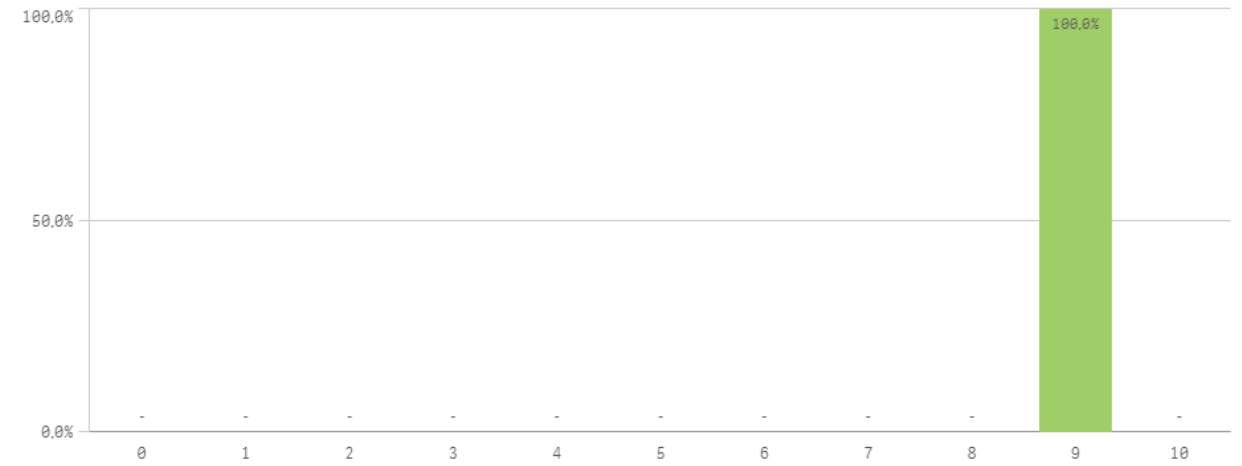

Orgullo ser PDI de la UCM

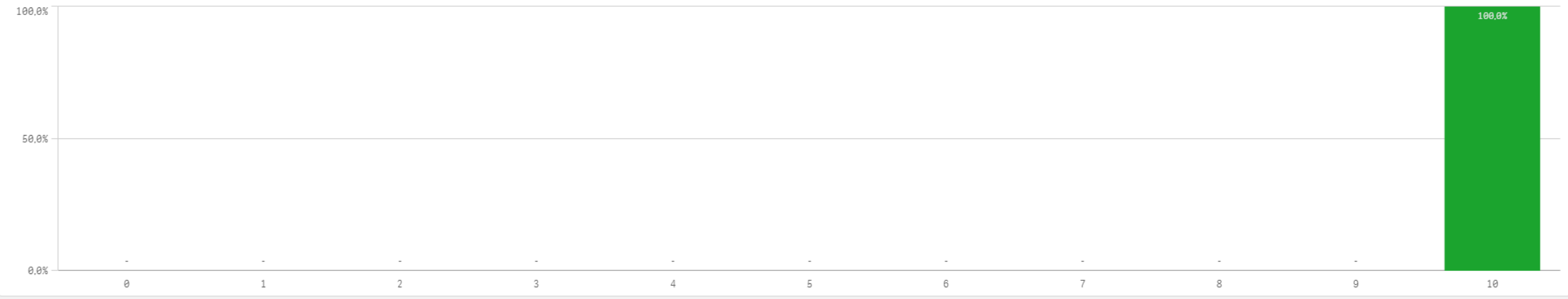

Satisfacción de la titulación	Q	Media	Desv. típica	Mediana	Moda	
Orgullo PDI de la UCM		10,0	-	10,0	10,0	
Satisfacción de la activ. docente		9,0	-	9,0	9,0	
Satisfacción UCM		9,0	-	9,0	9,0	

Fortalezas y debilidades

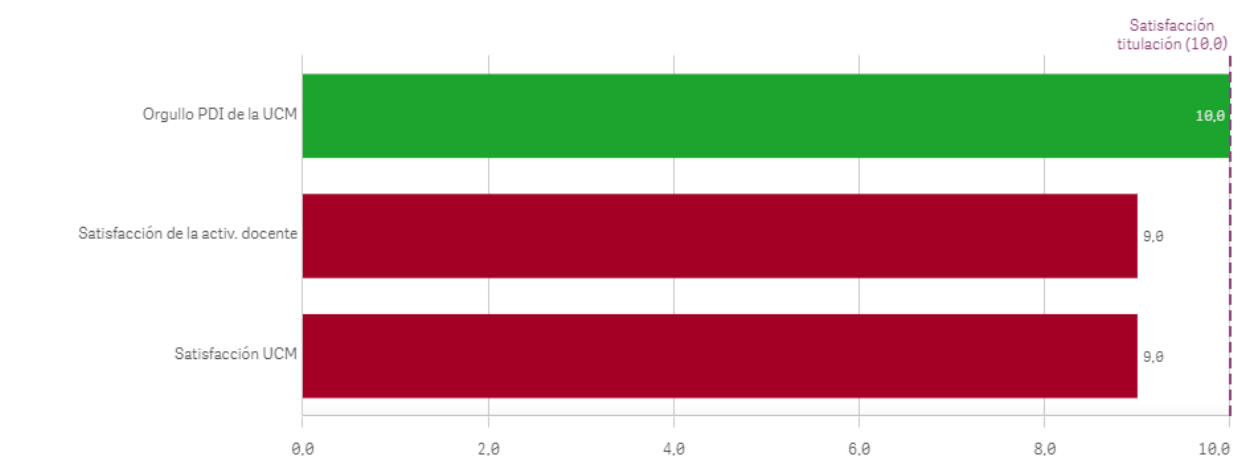

Grado-Máster PDI: Compromiso

Repetir docencia en la titulación (fidelidad)

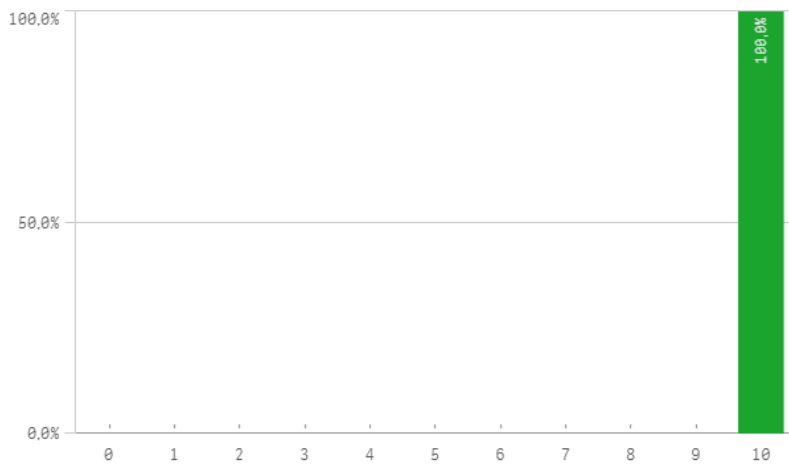

Repetir PDI (fidelidad)

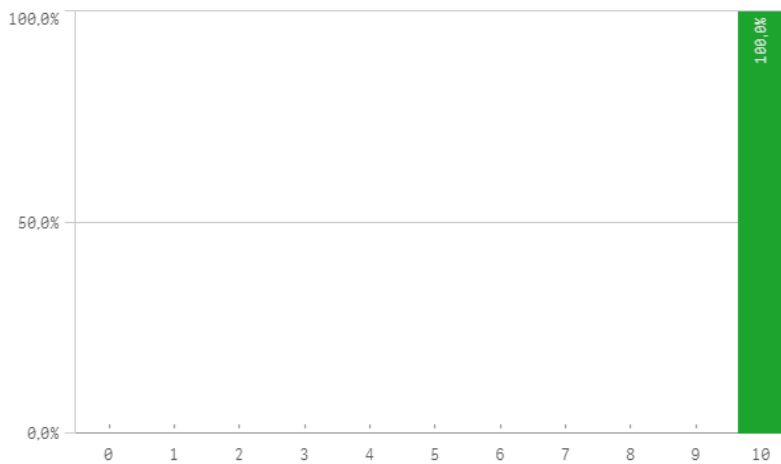

Repetir PDI en la UCM (fidelidad)

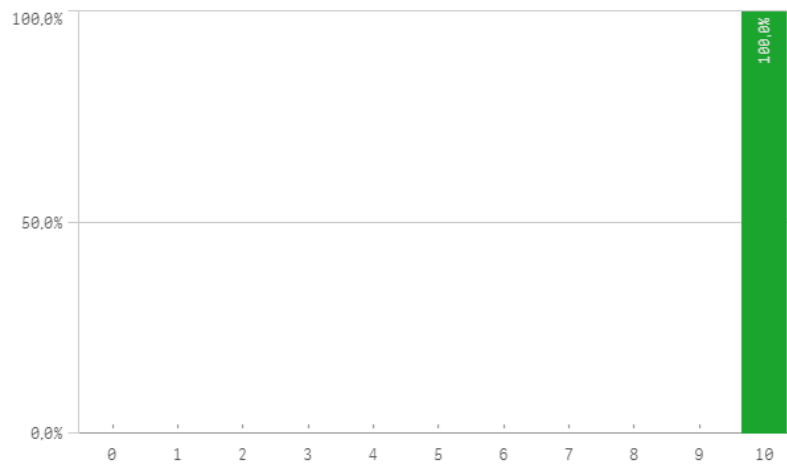

Recomendar titulación (preinscripción)

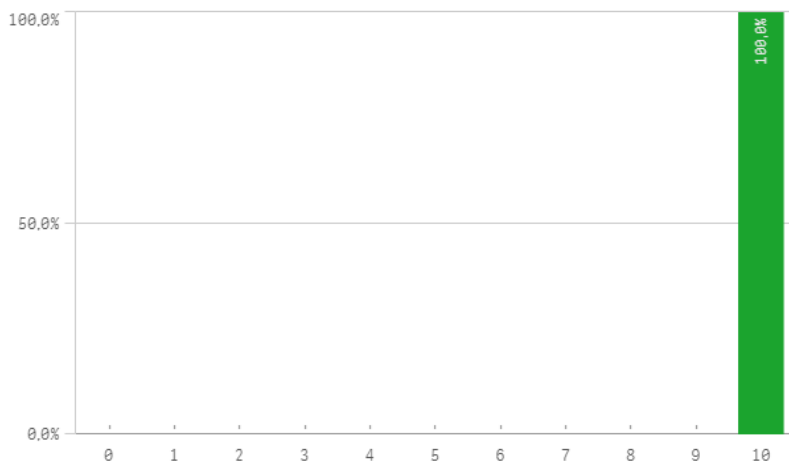

Recomendar estudiar en la UCM (preinscripción)

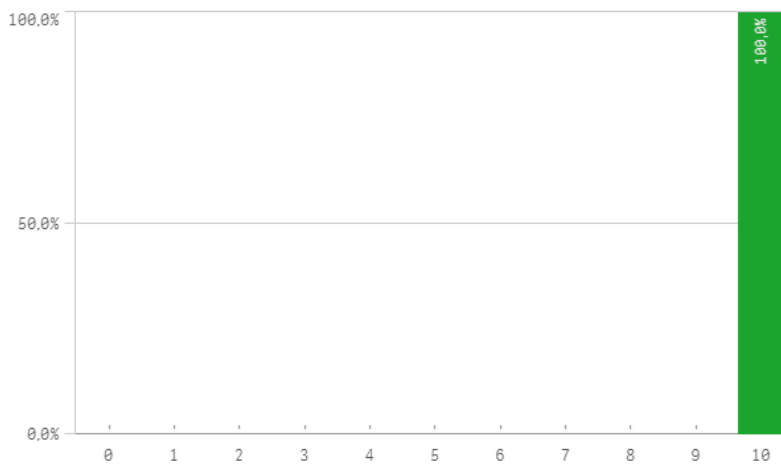

Compromiso	Q	Media	Desv. típica	Mediana	Moda
Recomendar estudiar en la UCM		10,0	-	10,0	10,0
Recomendar titulación		10,0	-	10,0	10,0
Repetir docencia en la titulación		10,0	-	10,0	10,0
Repetir PDI		10,0	-	10,0	10,0
Repetir PDI en la UCM		10,0	-	10,0	10,0

Construcción y significado del valor "compromiso":

- * Estudiante comprometido: valora con 9 o más puntos todas las preguntas de fidelidad, prescripción y vinculación.
- * Estudiante neutro: la puntuación que otorga a todas las preguntas de fidelidad, prescripción y vinculación están entre 6 y 9.
- * Estudiante decepcionado: valora con 6 o menos puntos todas las preguntas de fidelidad, prescripción y vinculación.

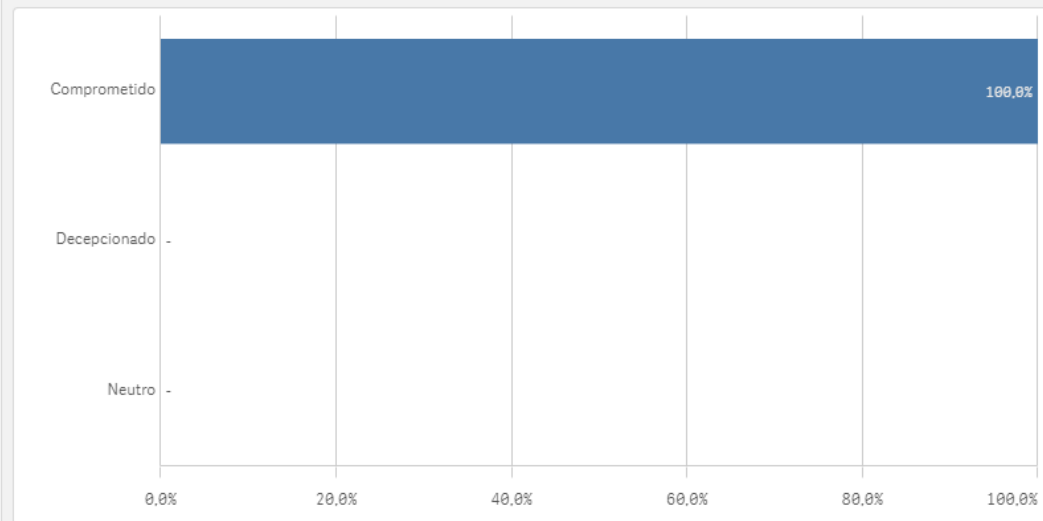
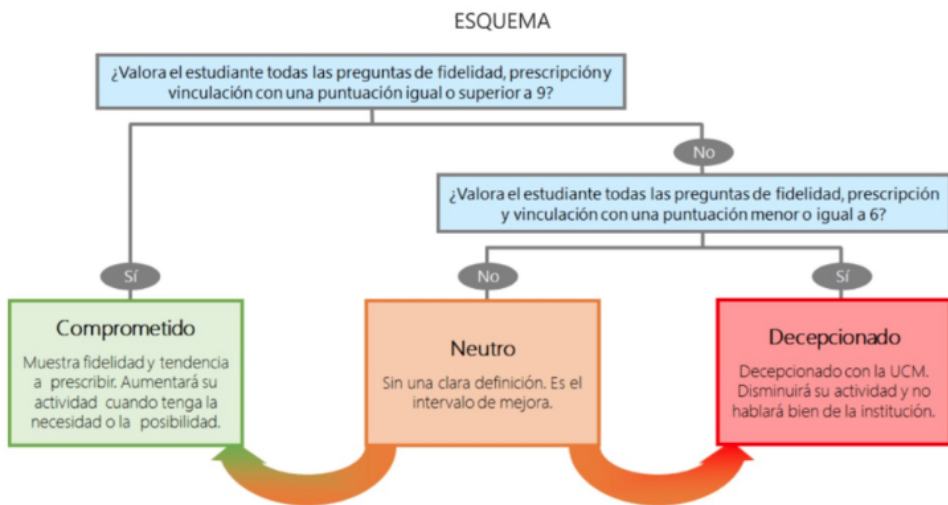



EGRESADOS

*Resultados de las Encuestas de
Satisfacción con la Titulación*

Curso 2021-2022

Grado-Máster Egresados: Características de la muestra I



OFICINA para la CALIDAD

Vicerrectorado de Calidad

UNIVERSIDAD COMPLUTENSE DE MADRID

CURSO: 2021-22

TITULACIÓN: MASTER EN ESCRITURA CREATIVA

CENTRO: FACULTAD DE CIENCIAS DE LA INFORMACIÓN

Población N

23

%_Participacion

13,0%

Participación n

3

Genero

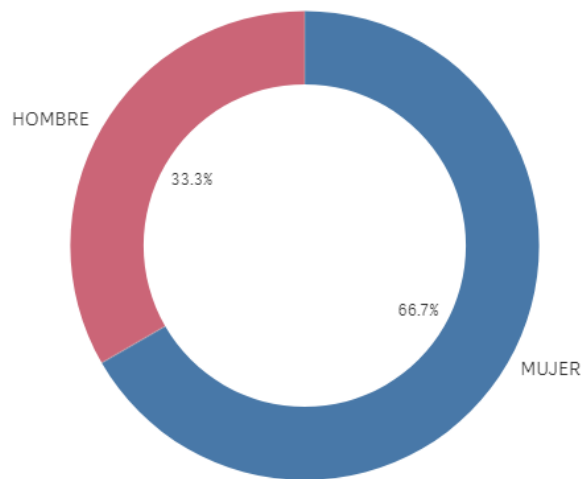

■ MUJER ■ HOMBRE

Edad (años)

(%) Porcentaje por franjas

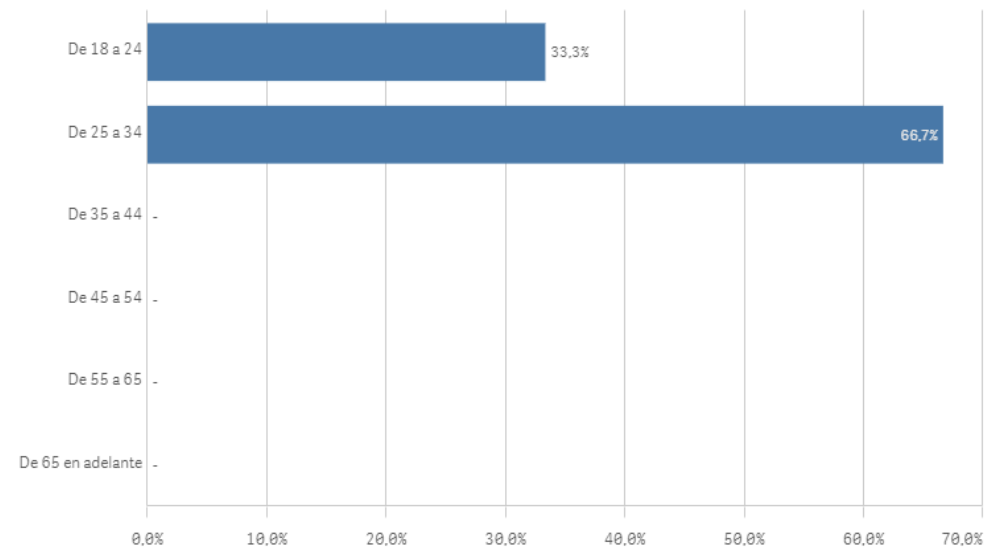

Edad media (años)

26,7

Desviación Típica

3,1

Grado-Máster Egresados: Características de la muestra II

Lugar de residencia

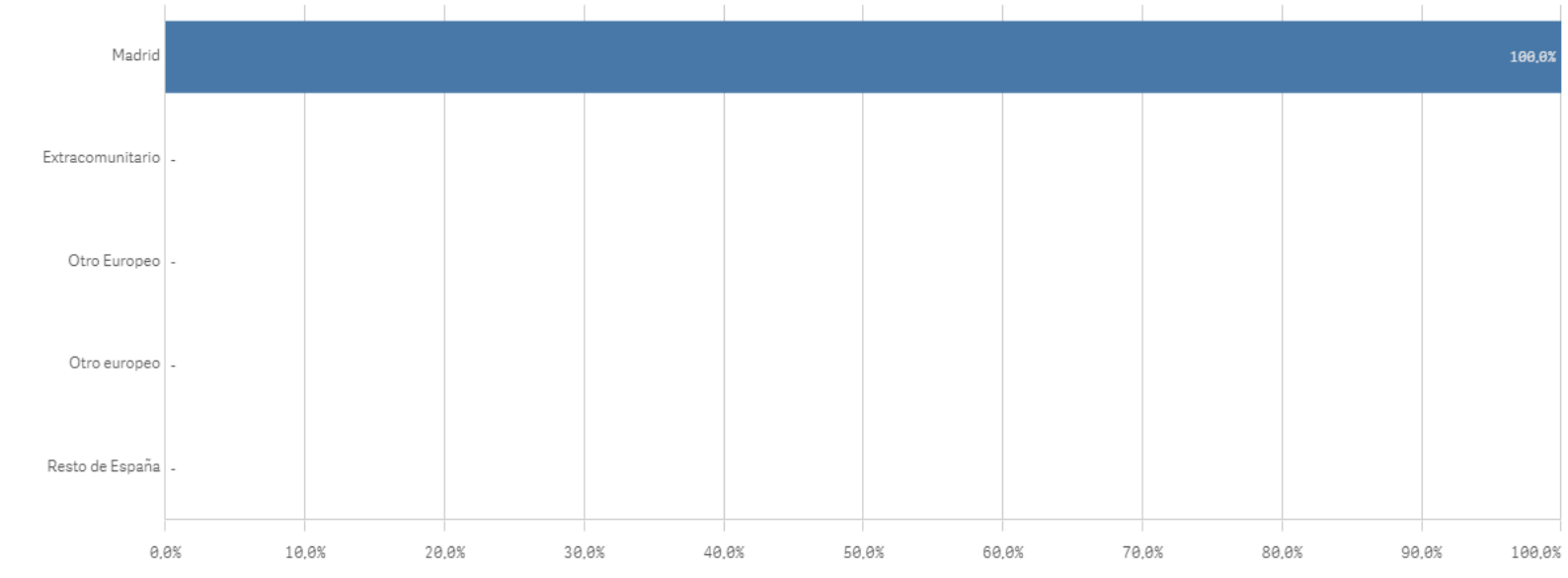

Nacionalidad

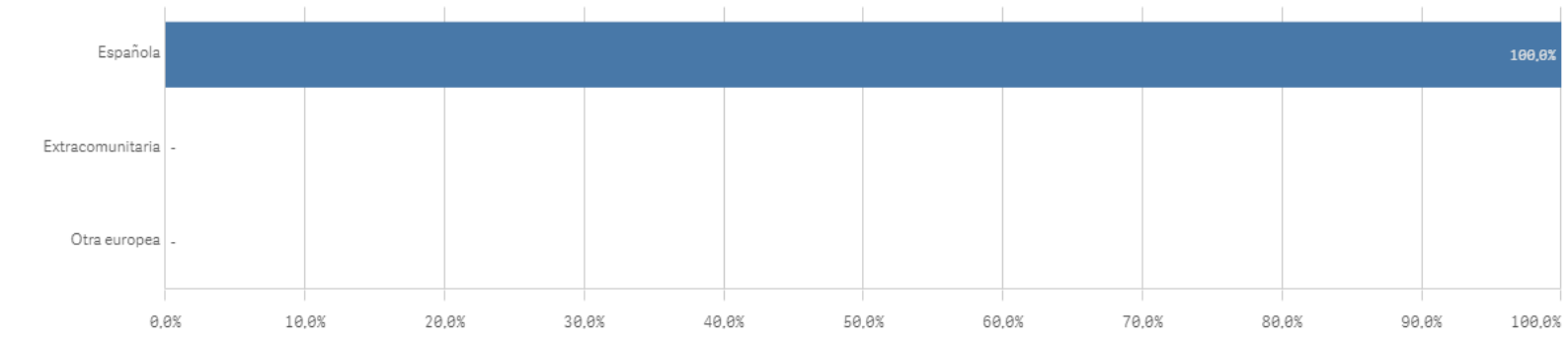

Elegir UCM

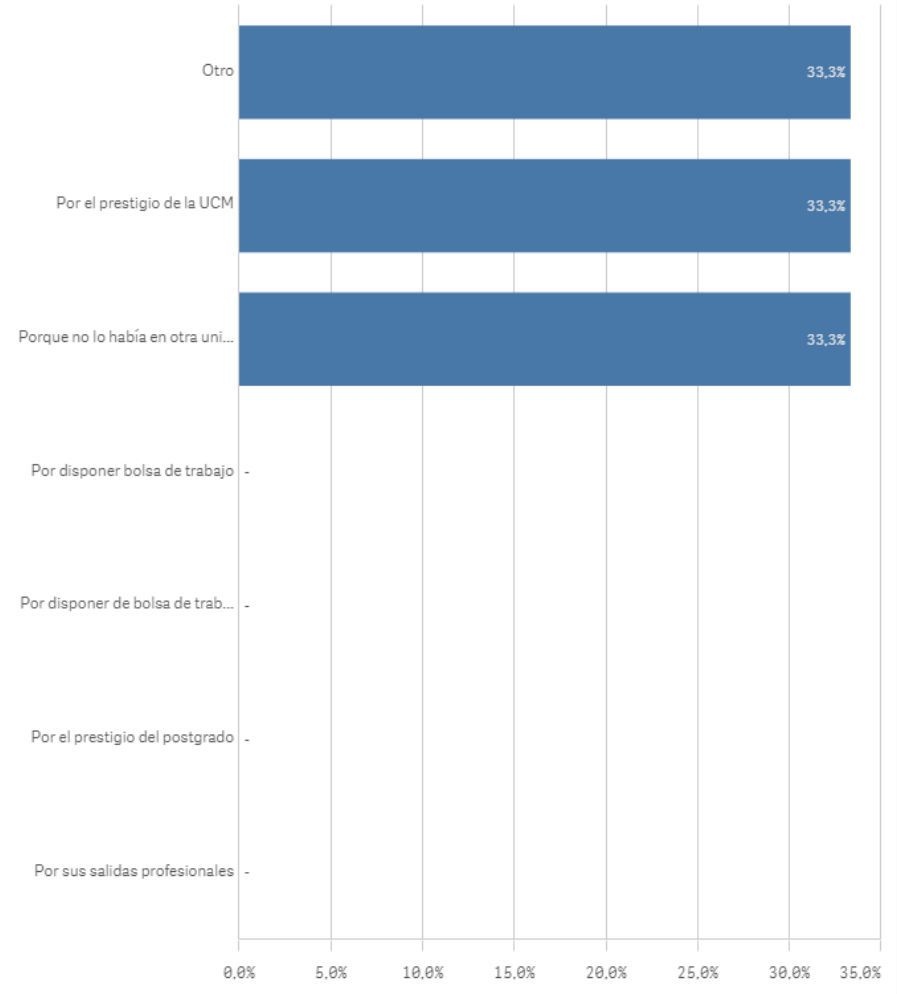

Grado-Máster Egresados: Competencias adquiridas I

Asumir responsabilidades

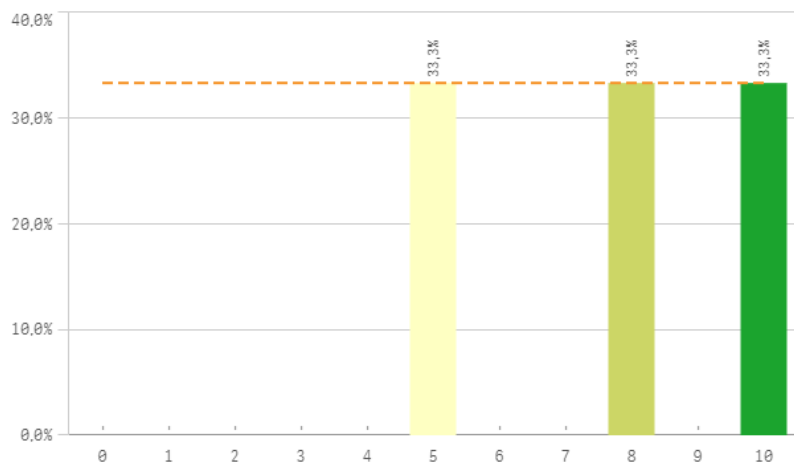

Trabajar en equipo

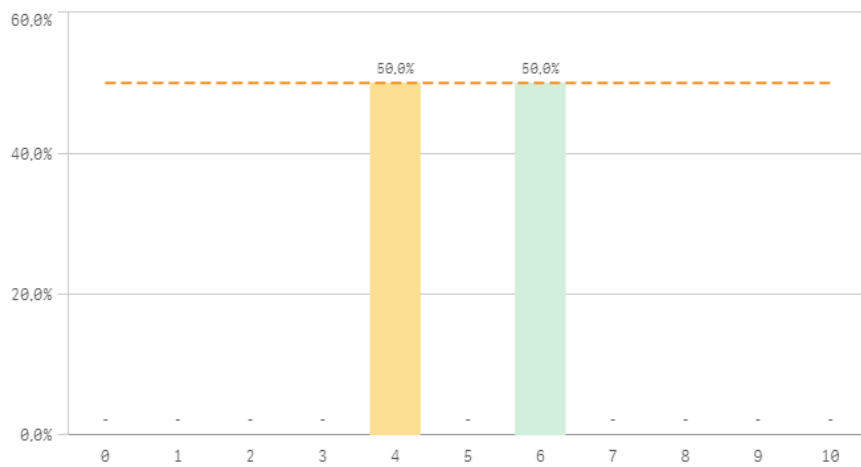

Capacidad técnica para resolución de problemas

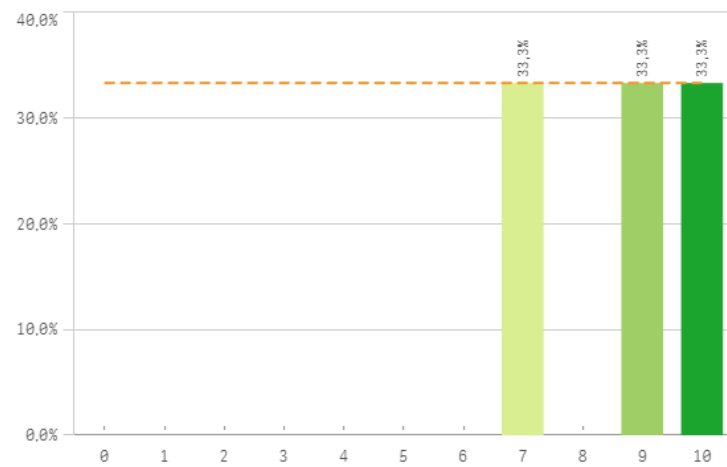

Expresión y comunicación

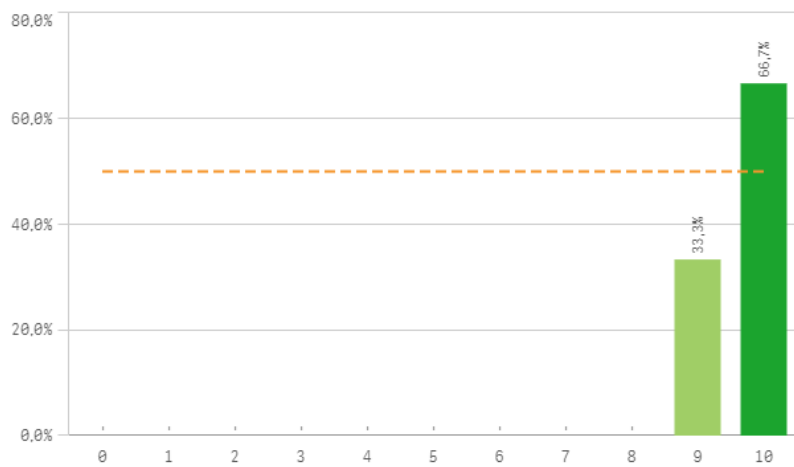

Comunicación bilingüe

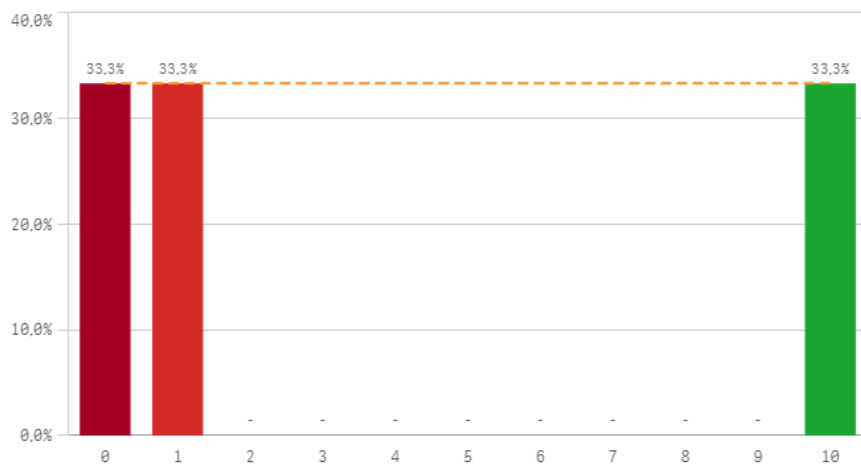

Adaptar nueva situación

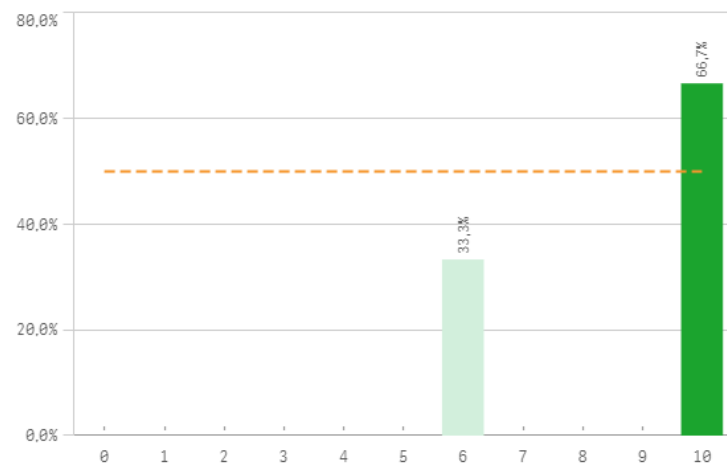

Grado-Máster Egresados: Competencias adquiridas II

Manejar dificultades

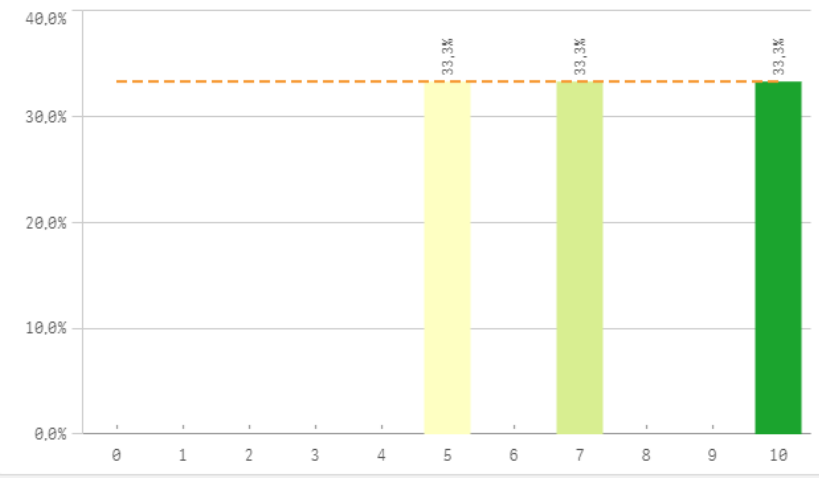

Competencias desarrolladas por la titulación

El gráfico no se muestra porque solo contiene valores indefinidos.

Analizar

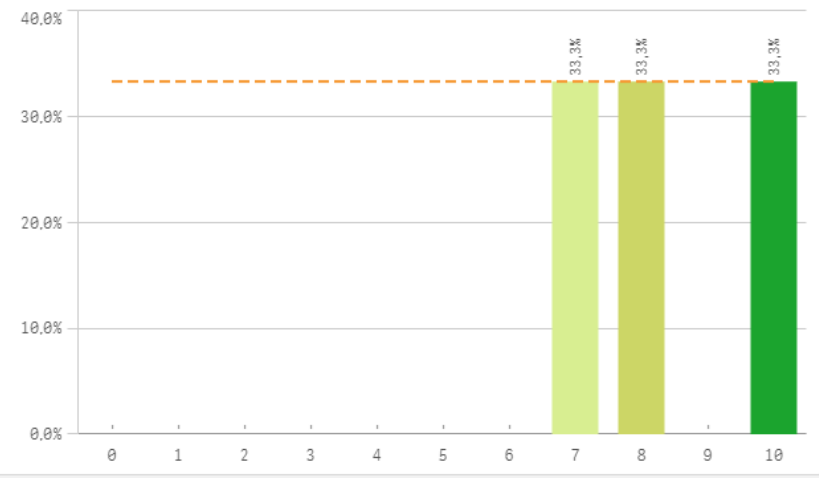

Organizar

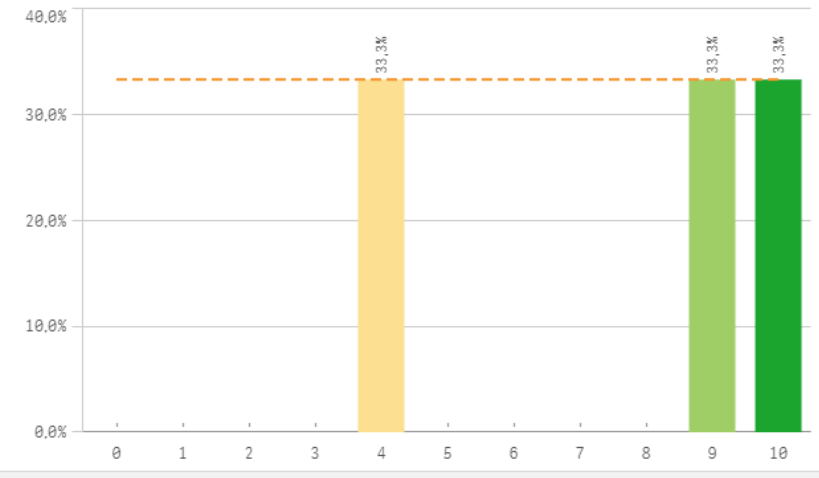

Aprendizaje

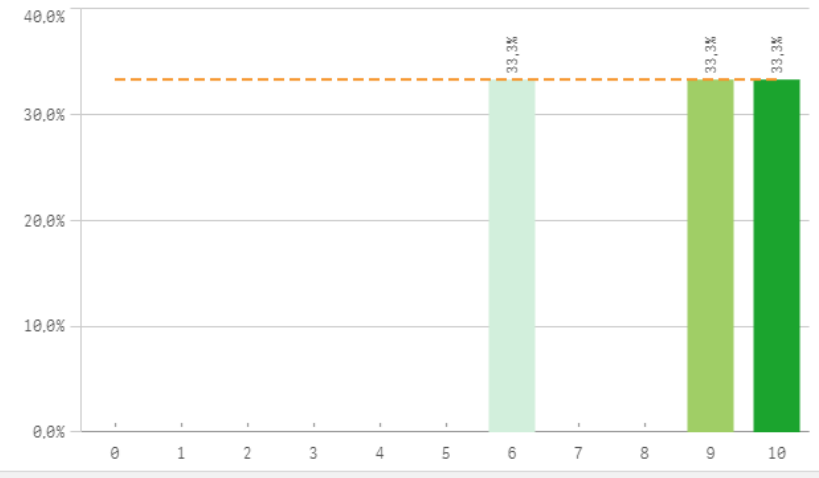

Liderazgo

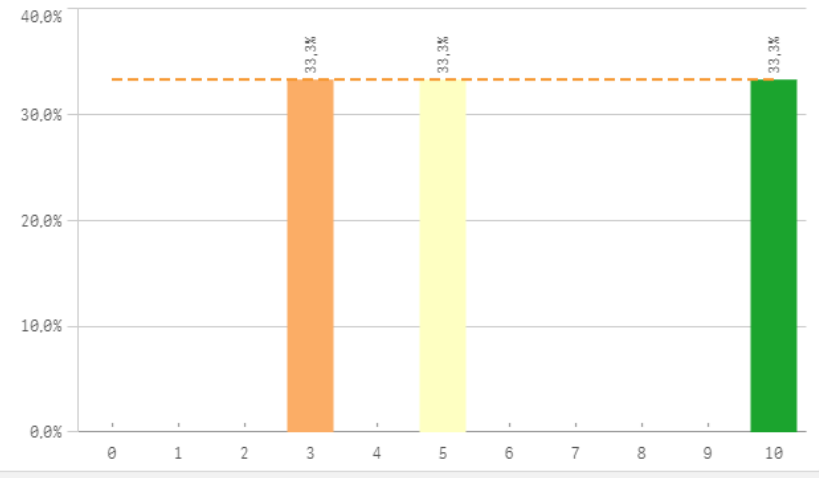

Grado-Máster Egresados: Competencias adquiridas III

Críticas

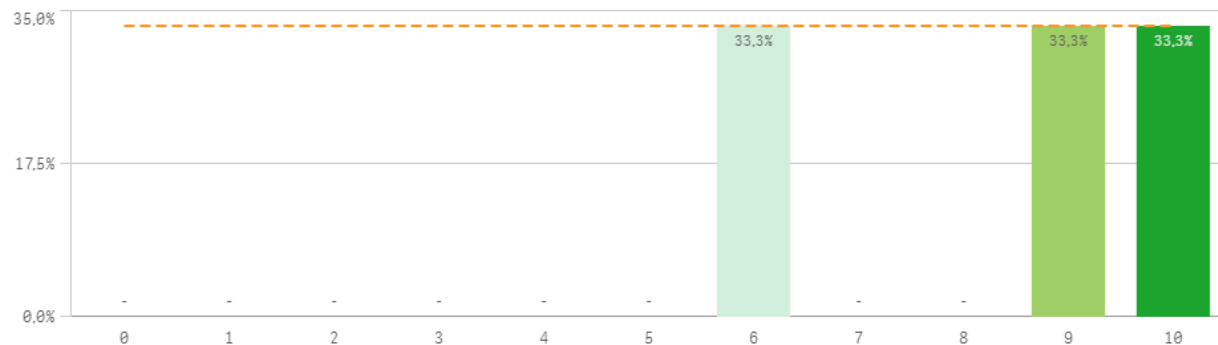

Puntualidad

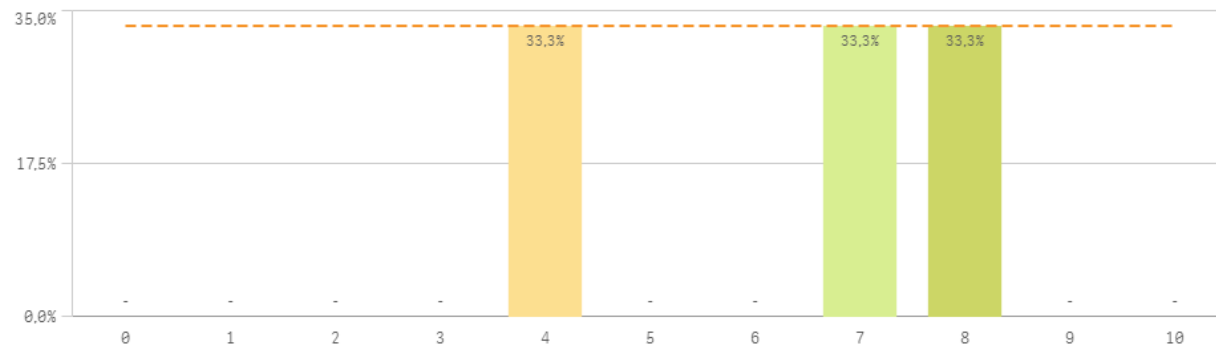

Competencias adquiridas	Q	Media	Desv. típica	Mediana	Moda
Expresión y comunicación		9,7	0,6	10,0	10,0
Adaptación a nuevas situaciones		8,7	2,3	10,0	10,0
Capacidad técnica resolución de problemas		8,7	1,5	9,0	-
Analizar		8,3	1,5	8,0	-
Aprendizaje		8,3	2,1	9,0	-
Críticas		8,3	2,1	9,0	-
Asumir responsabilidades		7,7	2,5	8,0	-
Organizar		7,7	3,2	9,0	-
Manejar dificultades		7,3	2,5	7,0	-
Puntualidad		6,3	2,1	7,0	-
Liderazgo		6,0	3,6	5,0	-
Trabajar en equipo		5,0	1,4	5,0	-
Comunicación bilingüe		3,7	5,5	1,0	-
Competencias desarrolladas en la titulación		-	-	-	-

Fortalezas y debilidades

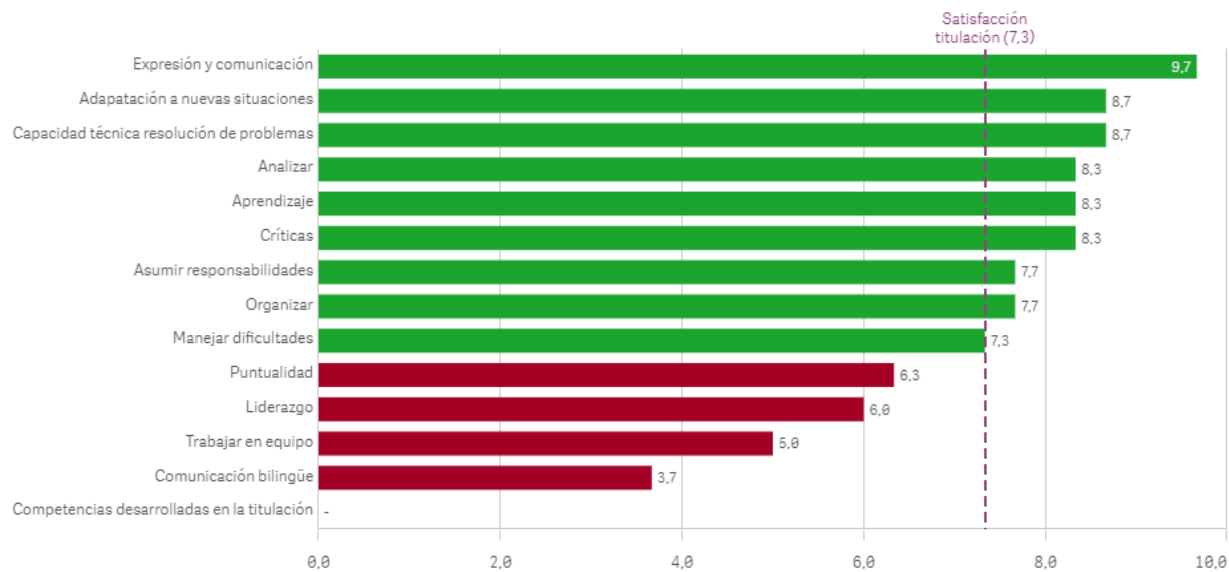

Grado-Máster Egresados: Titulación I

Objetivos claros

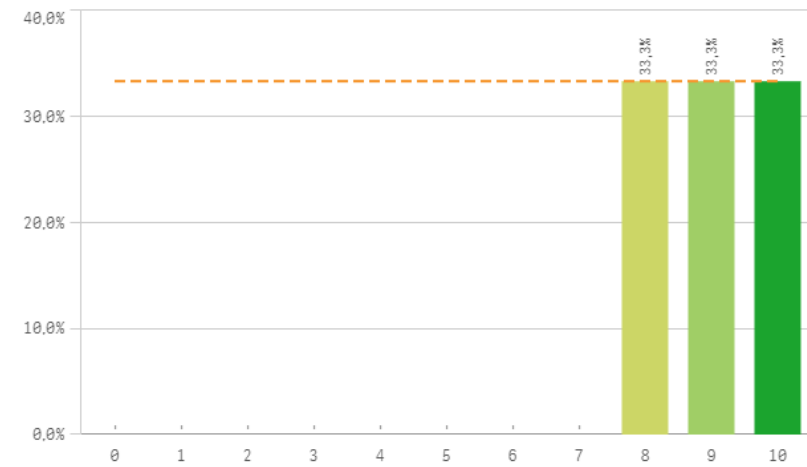

Plan de estudios adecuado

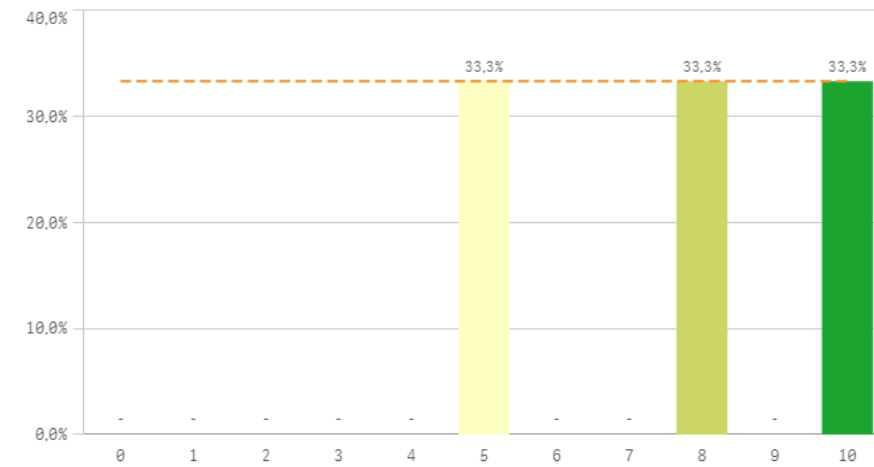

Integración de teoría/práctica

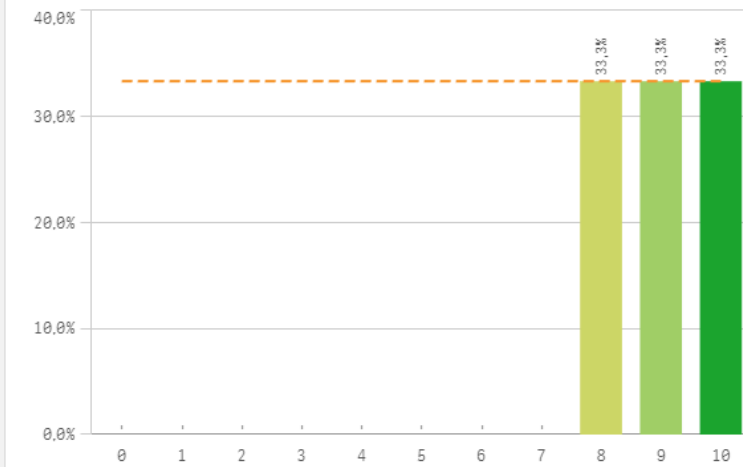

Relación calidad/precio

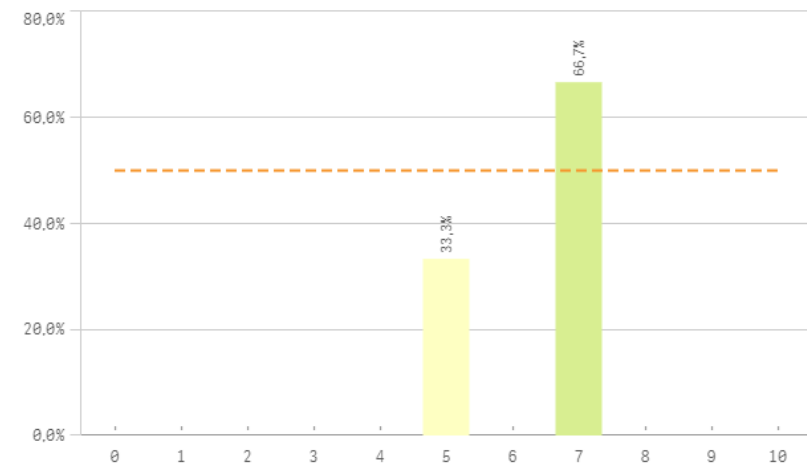

Nivel de dificultad adecuado

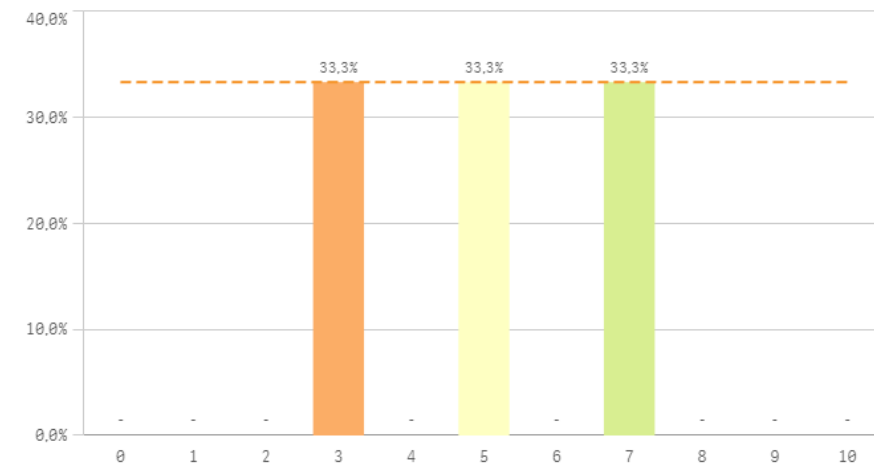

Número de alumnos por aula

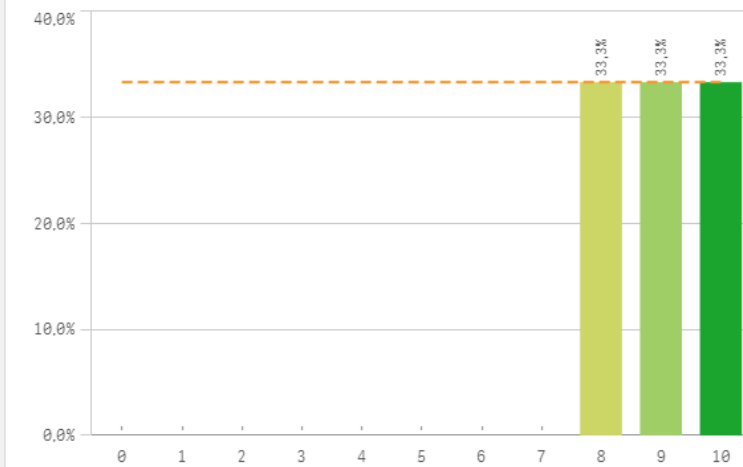

Orientación Internacional

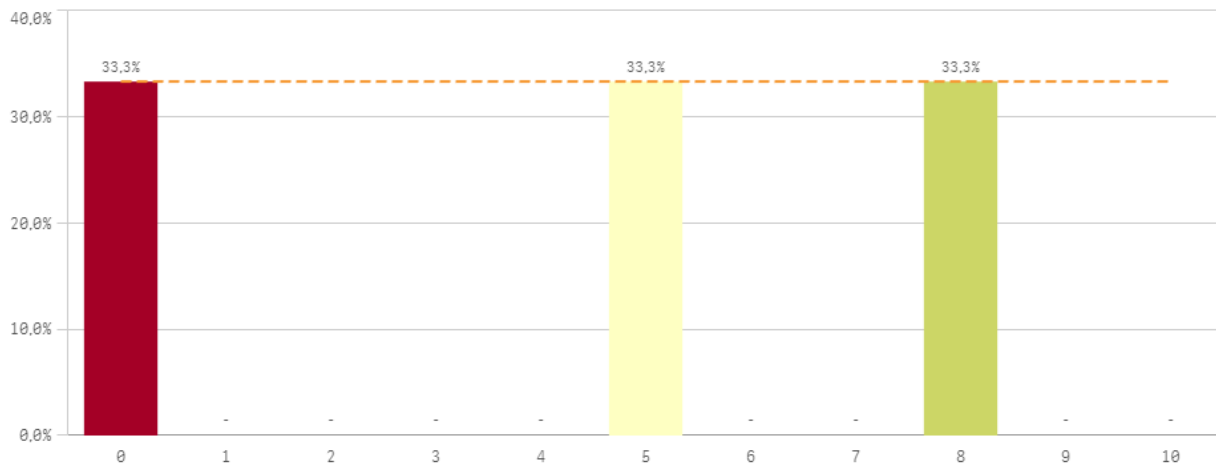

Calificaciones en tiempo adecuado

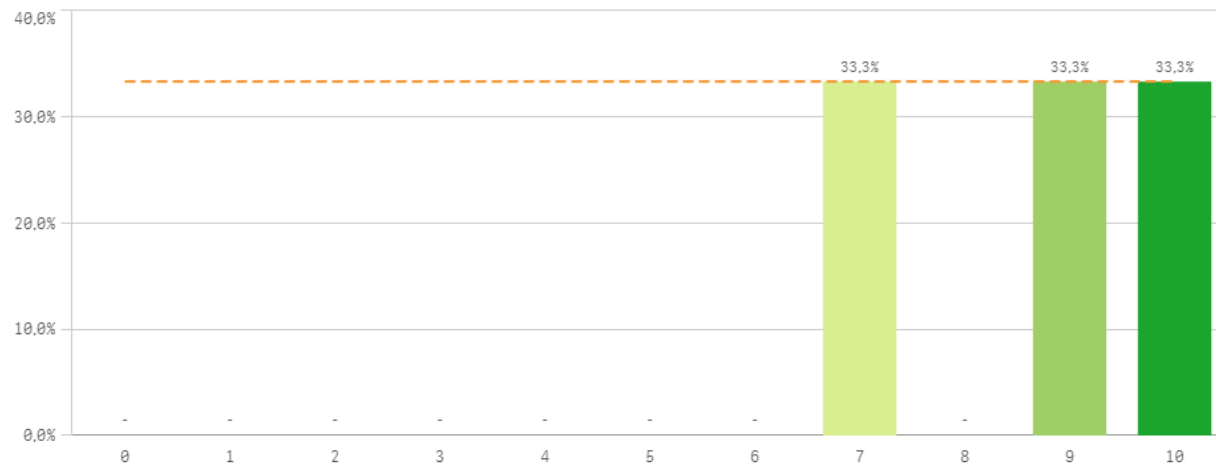

Titulación	Q	Media	Desv. típica	Mediana	Moda
Integración teoría/práctica		9,0	1,0	9,0	-
Número de alumnos por aula		9,0	1,0	9,0	-
Objetivos claros		9,0	1,0	9,0	-
Calificaciones en tiempo adecuado		8,7	1,5	9,0	-
Plan de estudios adecuado		7,7	2,5	8,0	-
Relación calidad/precio		6,3	1,2	7,0	7,0
Nivel de dificultad adecuado		5,0	2,0	5,0	-
Orientación Internacional		4,3	4,0	5,0	-

Fortalezas y debilidades

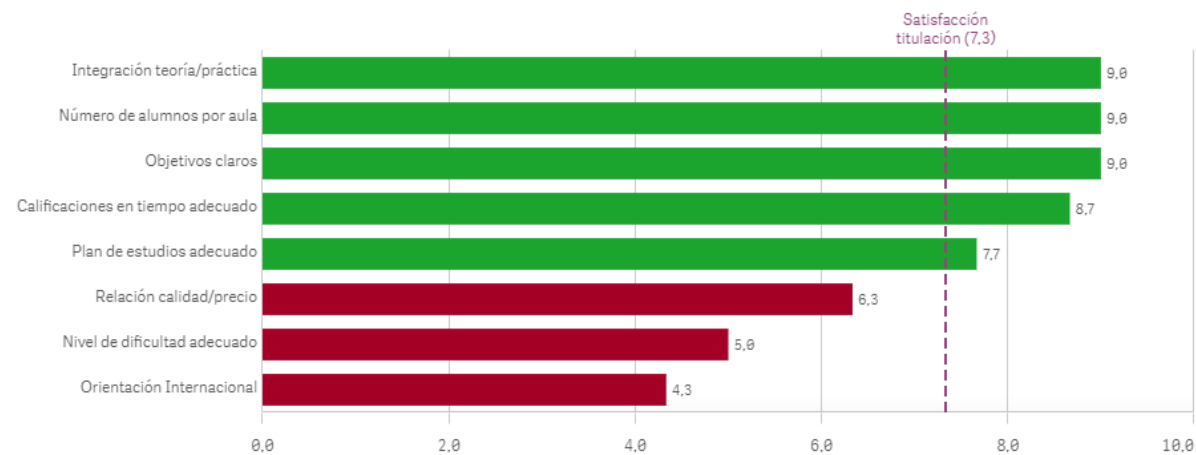

Grado-Máster Egresados: Asignaturas I

Objetivos

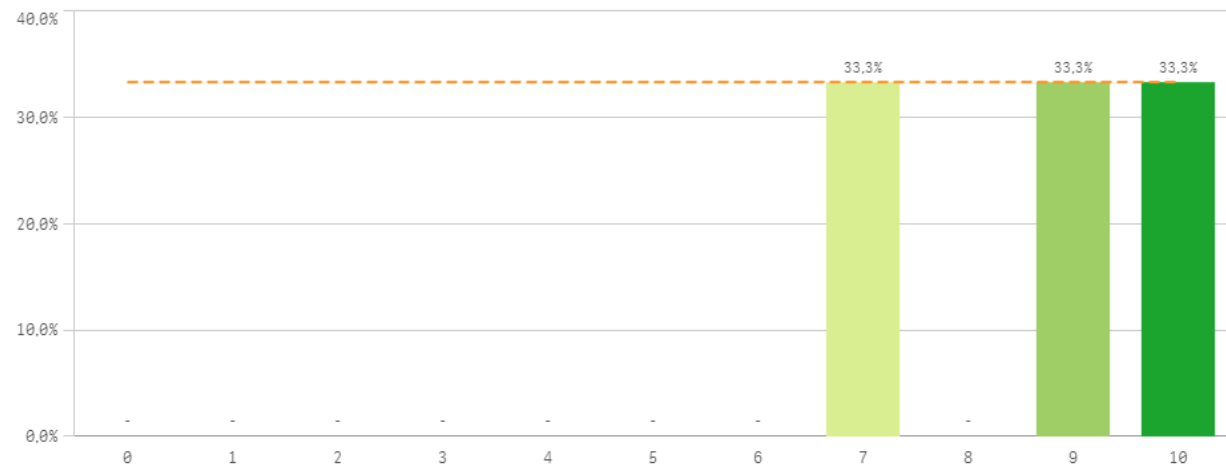

Innovacion

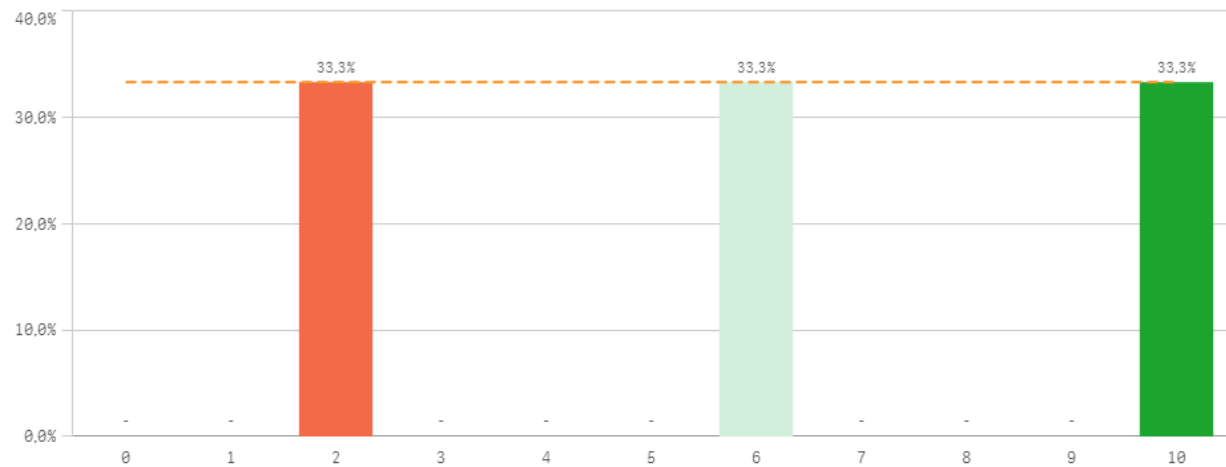

Organizacion

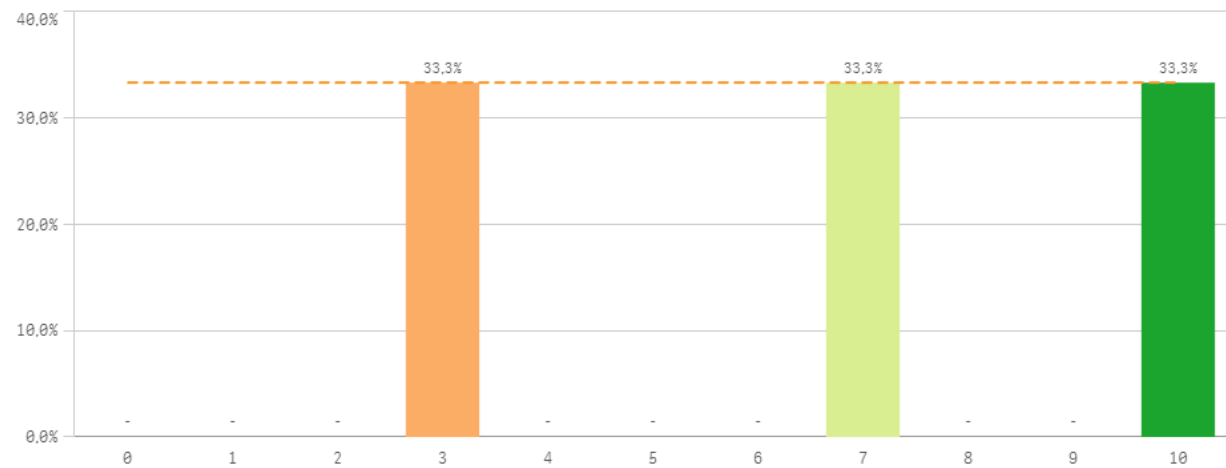

Practicas

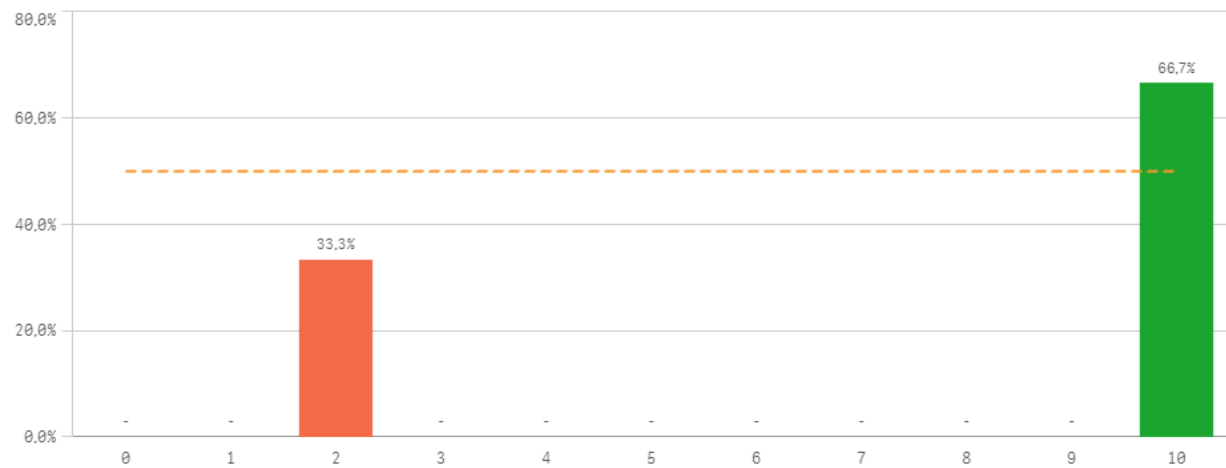

Trabajo no presencial

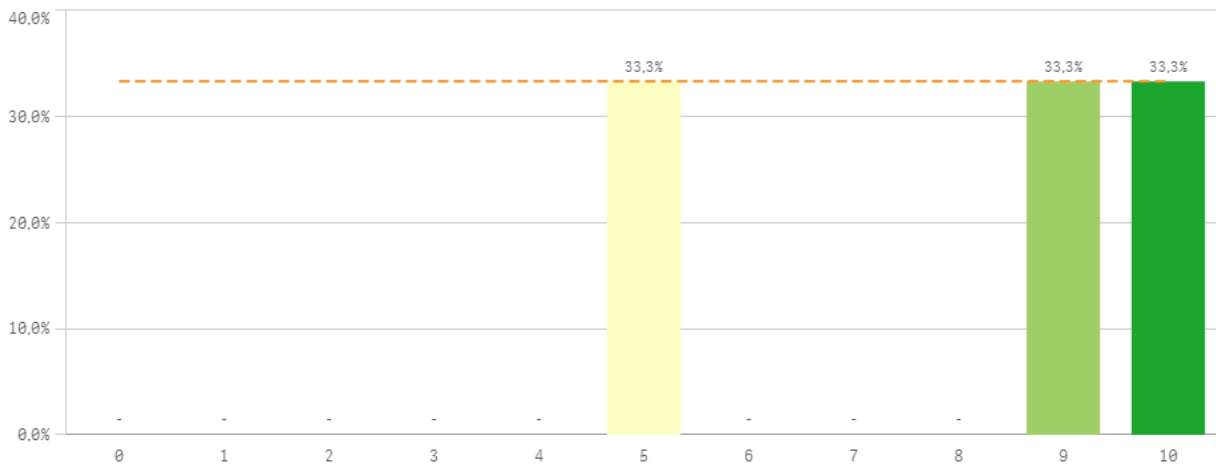

Materiales ofrecidos

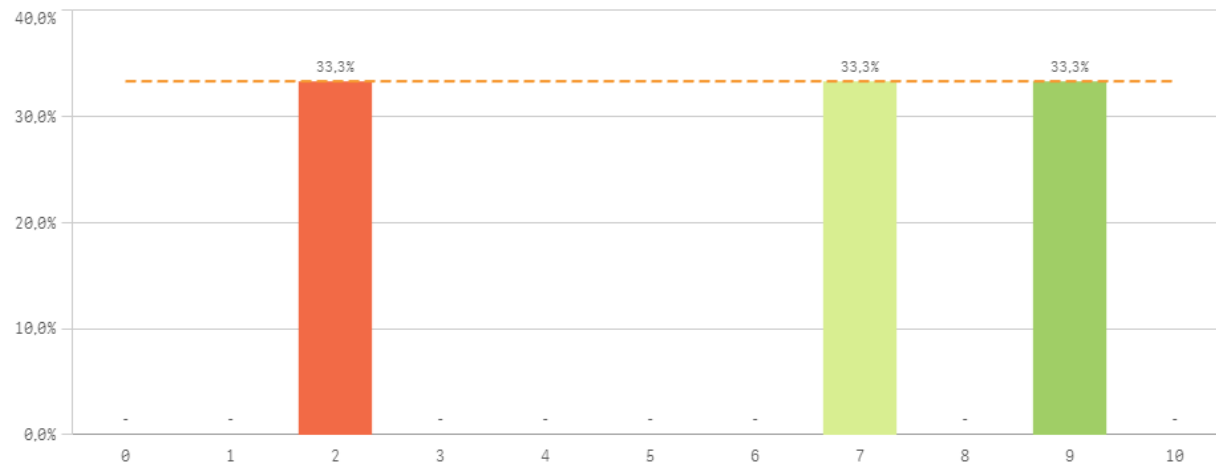

Asignaturas	Q	Media	Desv. típica	Mediana	Moda
Objetivos		8,7	1,5	9,0	-
Trabajo no presencial		8,0	2,6	9,0	-
Prácticas		7,3	4,6	10,0	10,0
Organización		6,7	3,5	7,0	-
Innovación		6,0	4,0	6,0	-
Materiales ofrecidos		6,0	3,6	7,0	-

Fortalezas y debilidades

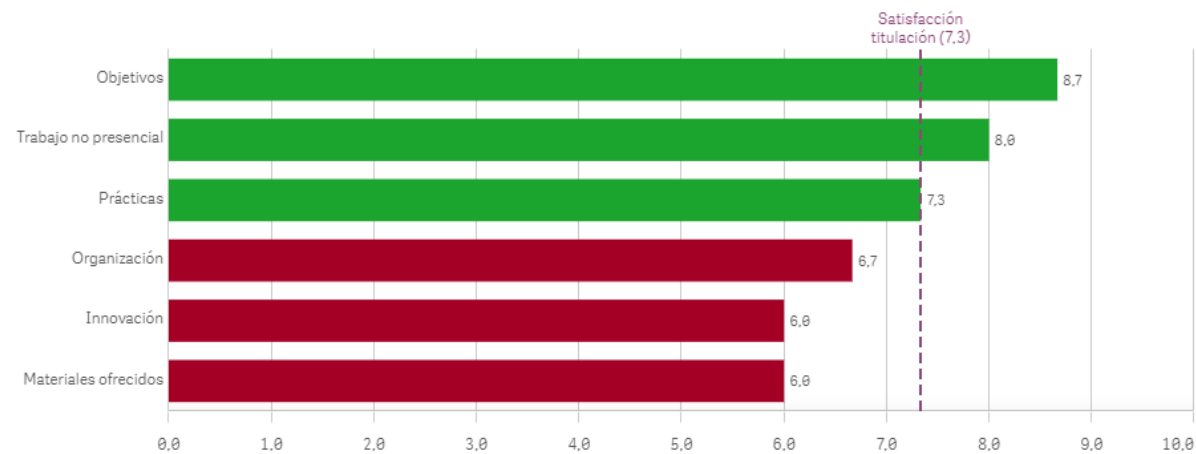

Grado-Máster Egresados: Formación y estancia en el extranjero I

Competencias relacionadas

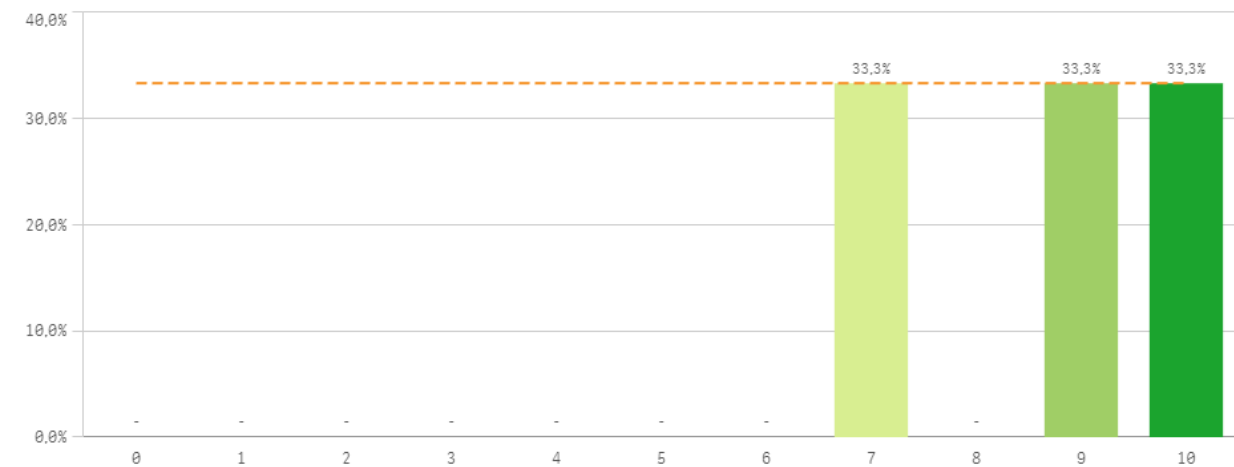

Acceso al mundo laboral

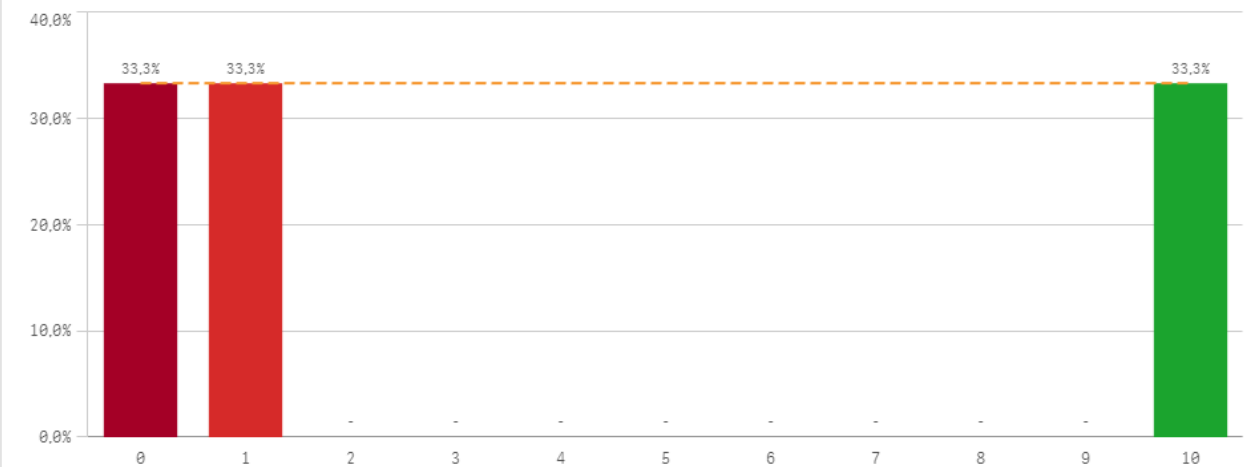

Acceso al mundo de la investigación

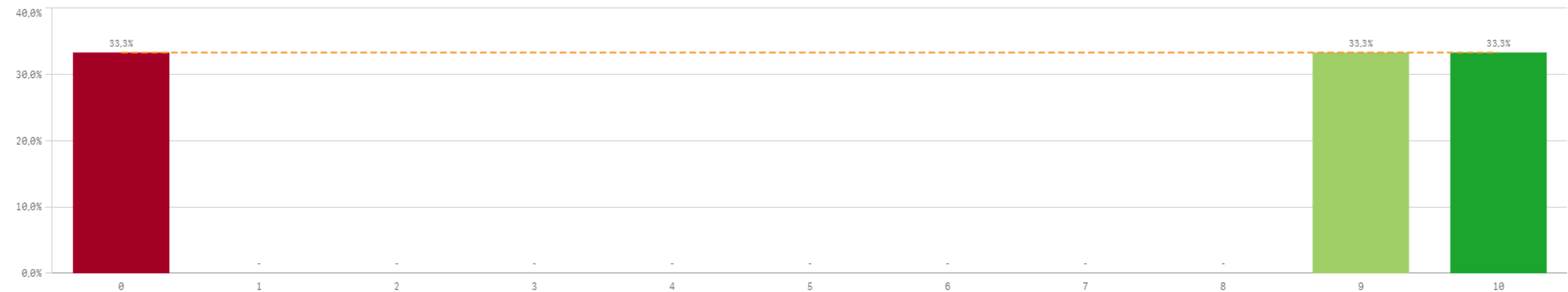

Estancia en el extranjero

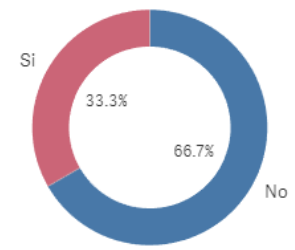

No Si

Si
1

No
2

Mejora en la insercion laboral por estancia en el extranjero

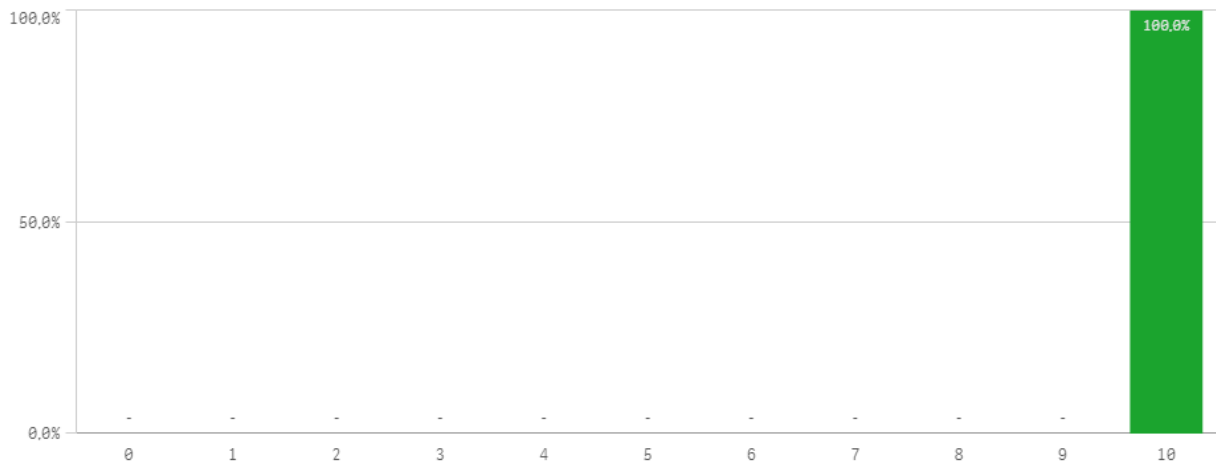

Formación y estancia en el extranjero	Q	Media	Desv. típica	Mediana	Moda
Mejora laboral por estancia en el extranjero		10,0	-	10,0	10,0
Competencias relacionadas		8,7	1,5	9,0	-
Acceso al mundo de la investigación		6,3	5,5	9,0	-
Acceso al mundo laboral		3,7	5,5	1,0	-

Fortalezas y debilidades

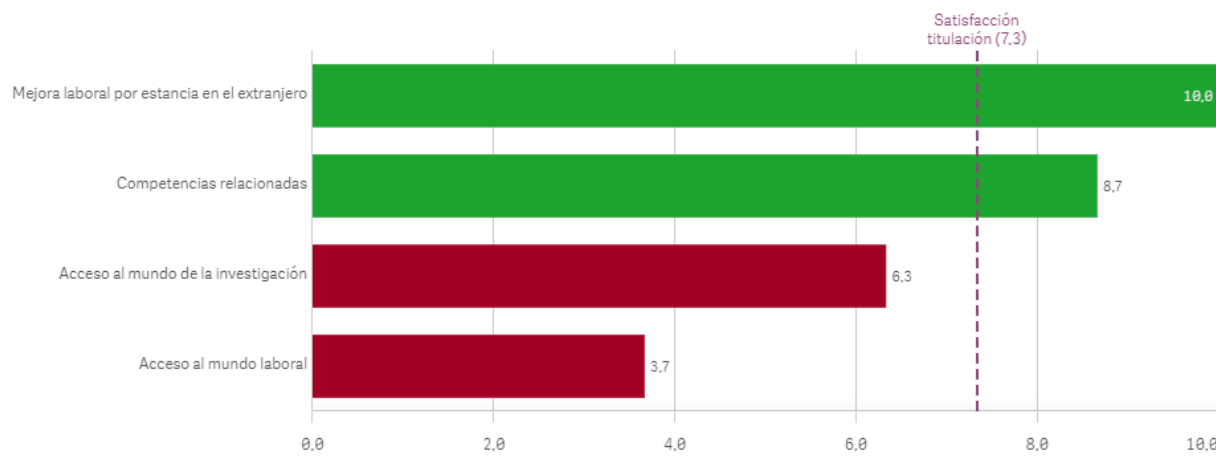

Recursos y medios

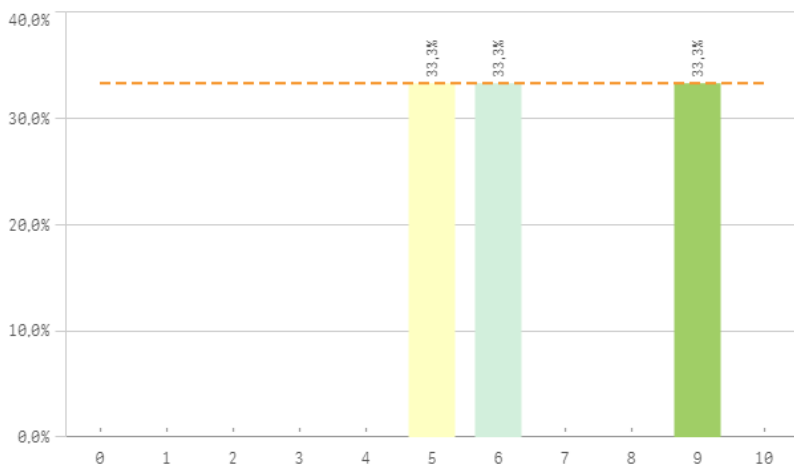

Actividades complementarias

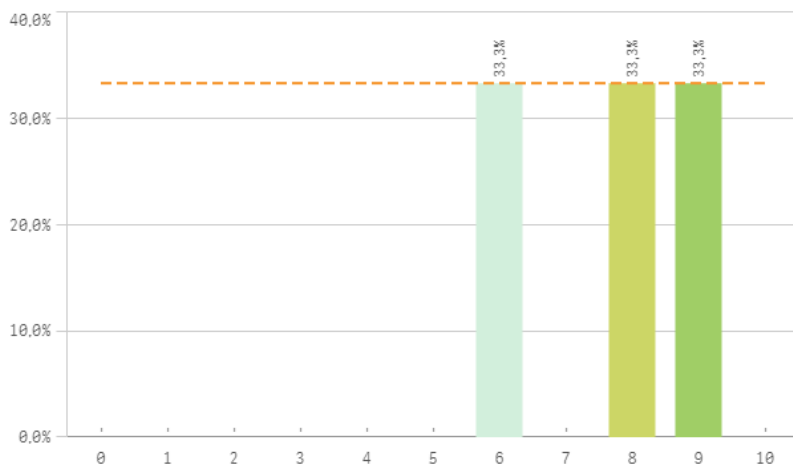

Atención al estudiante

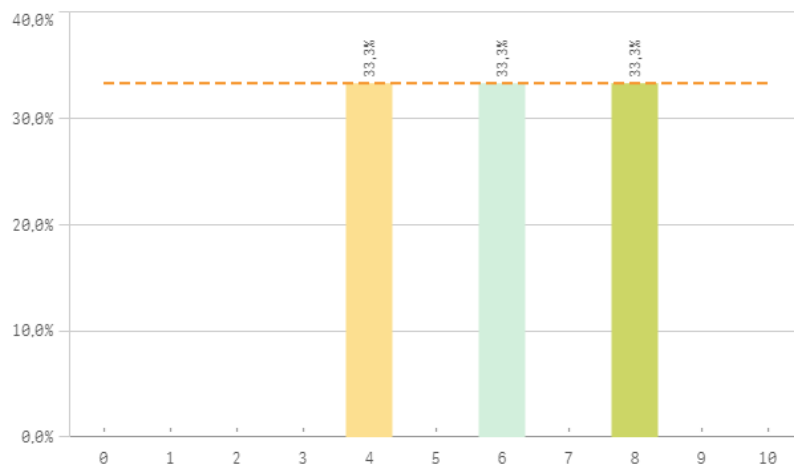

Prestigio UCM

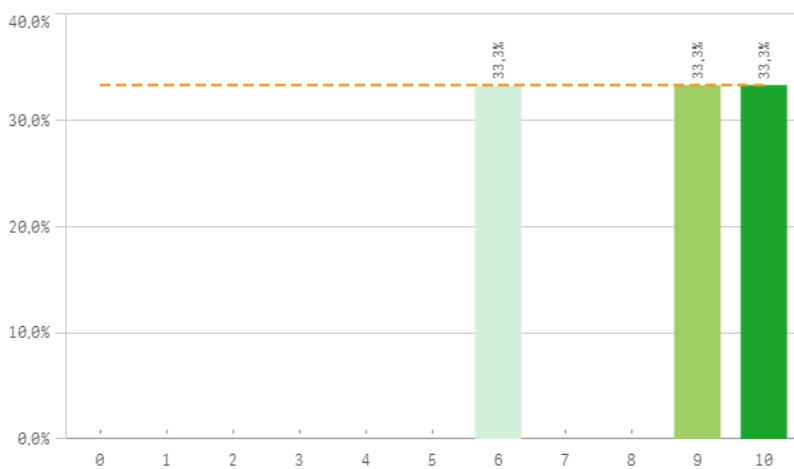

UCM	Q	Media	Desv. típica	Mediana	Moda
Prestigio UCM		8,3	2,1	9,0	-
Activ. complementarias		7,7	1,5	8,0	-
Recursos y medios		6,7	2,1	6,0	-
Atención al estudiante		6,0	2,0	6,0	-

Fortalezas y debilidades

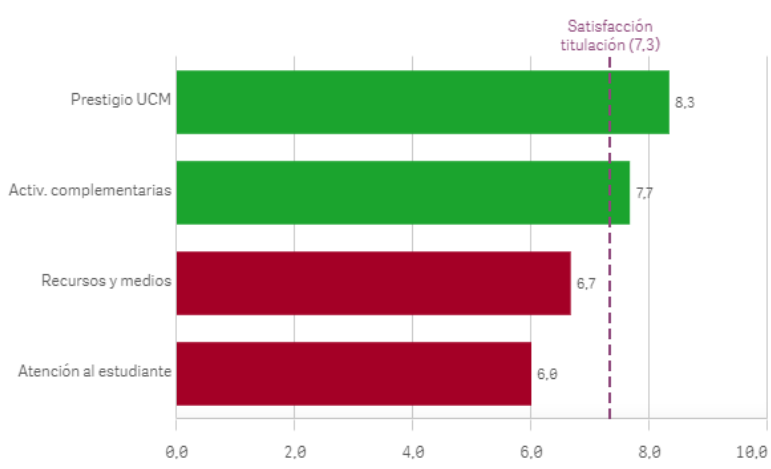

Grado-Máster Egresados: Satisfacción I

Satisfacción de la titulación

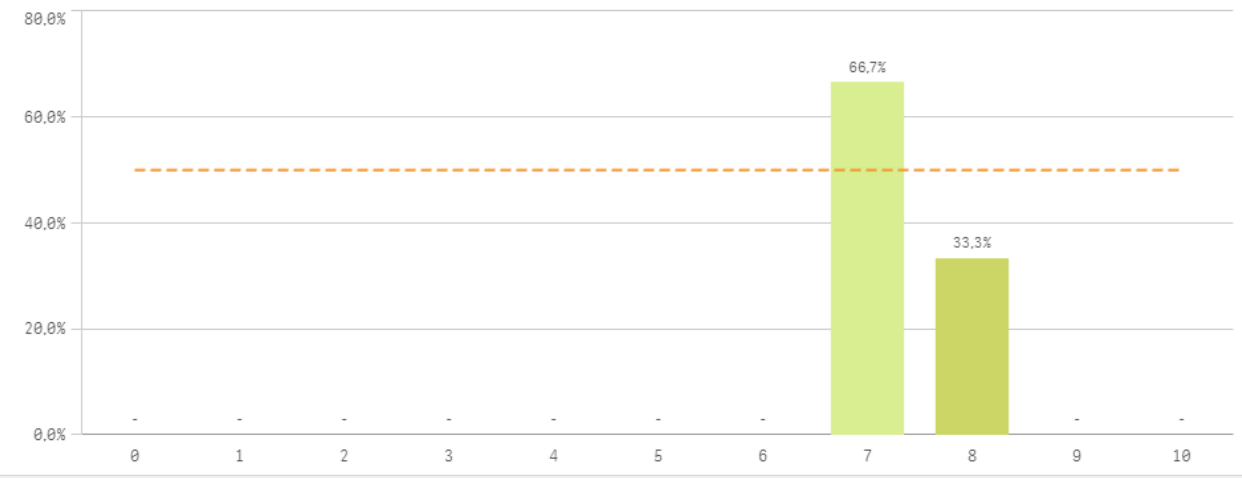

Expectativas titulación

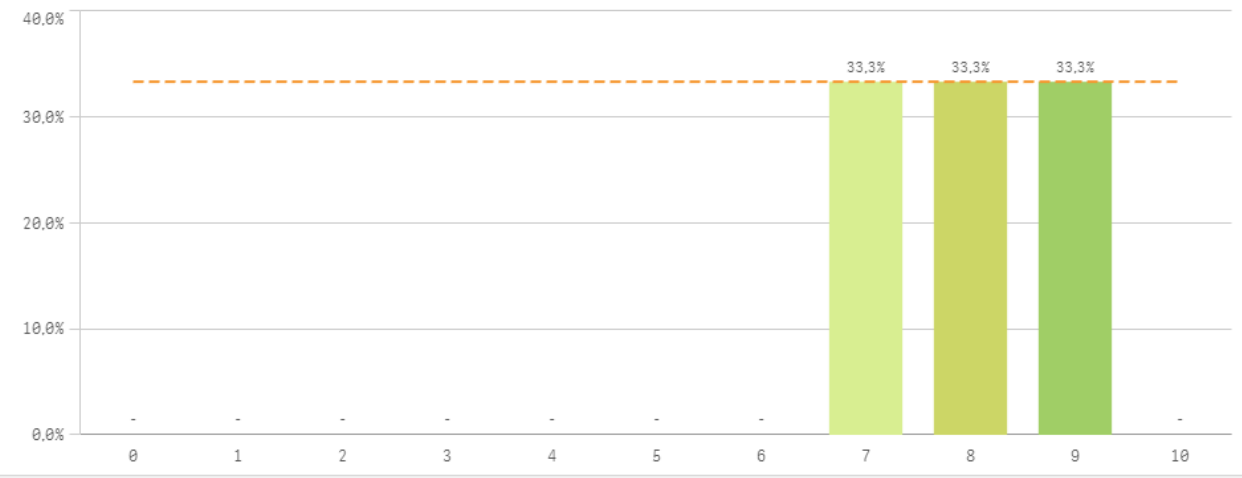

Satisfacción UCM

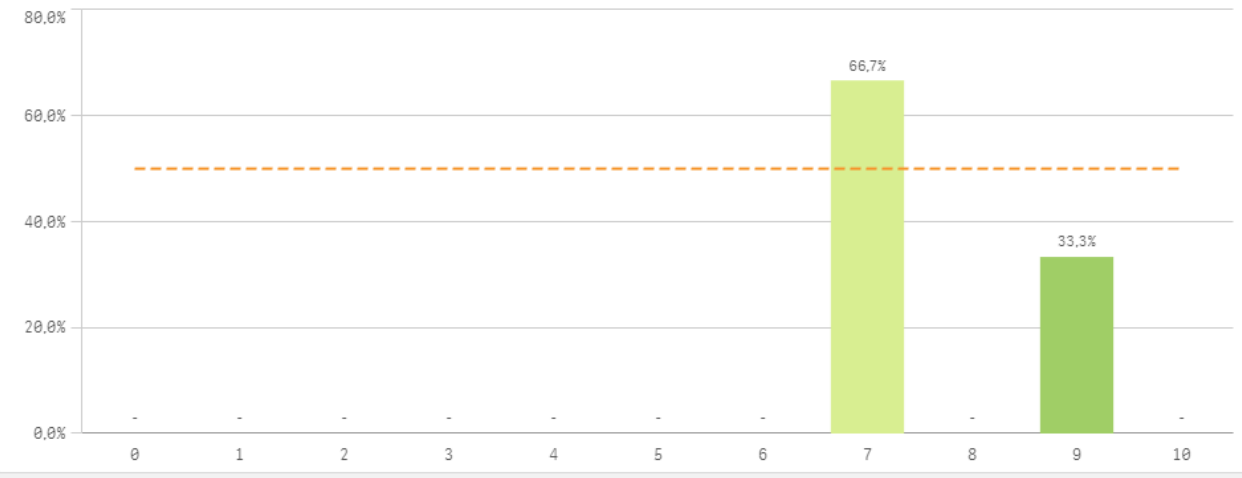

Satisfacción de la formación

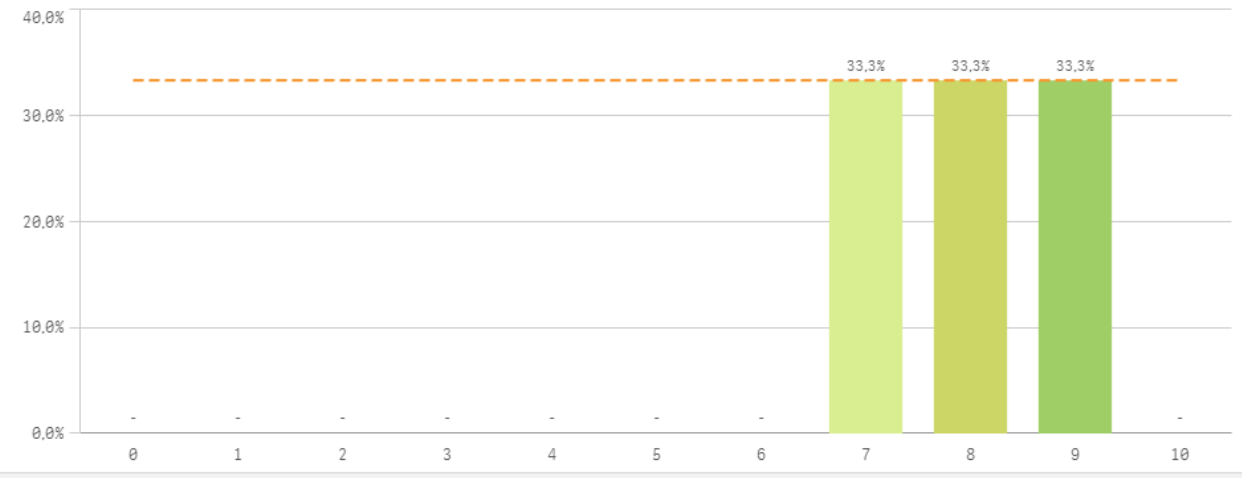

Satisfacción de las instalaciones de docencia

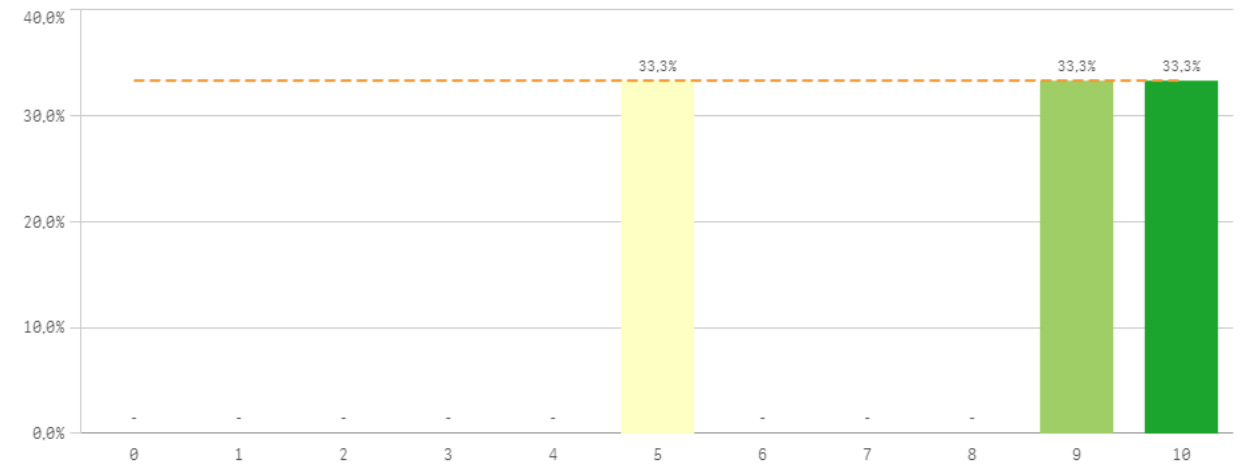

Orgullo estudiante UCM

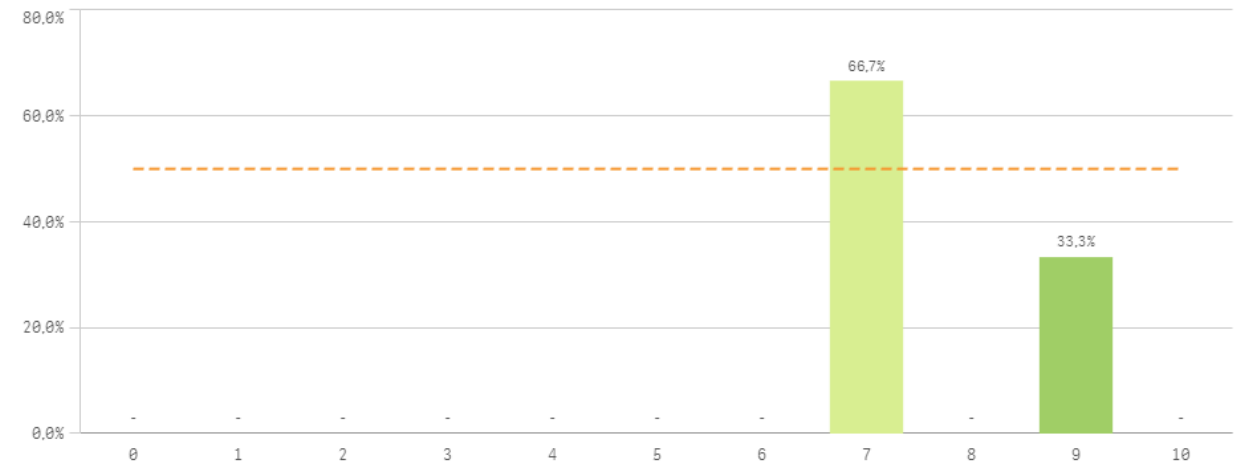

Satisfacción	Q	Media	Desv. típica	Mediana	Moda
Expectativas titulación		8,0	1,0	8,0	-
Satis. instalaciones de docencia		8,0	2,6	9,0	-
Satisfacción formación		8,0	1,0	8,0	-
Orgullo estudiante UCM		7,7	1,2	7,0	7,0
Satisfacción UCM		7,7	1,2	7,0	7,0

Fortalezas y debilidades

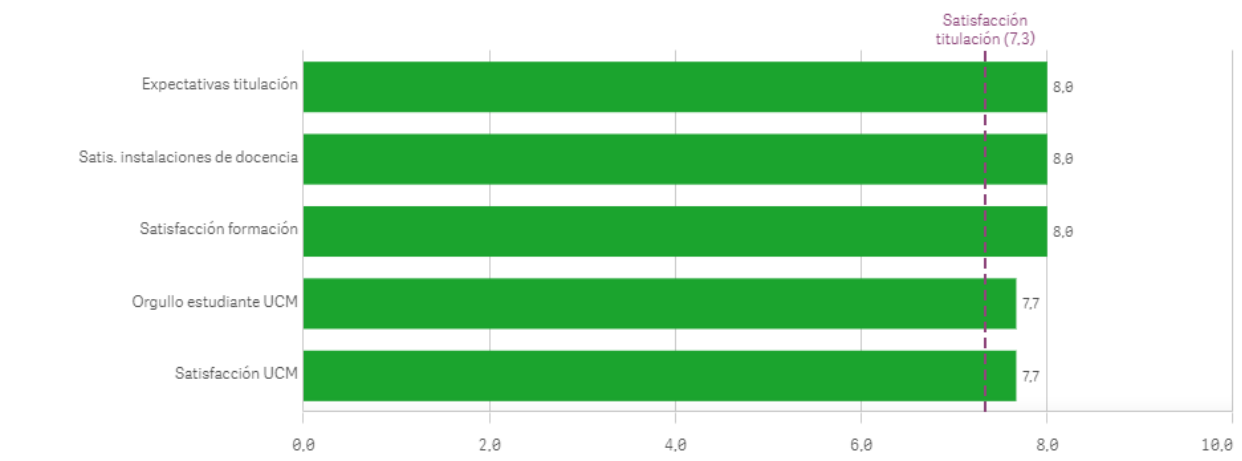

Repetir estudios superiores (fidelidad)

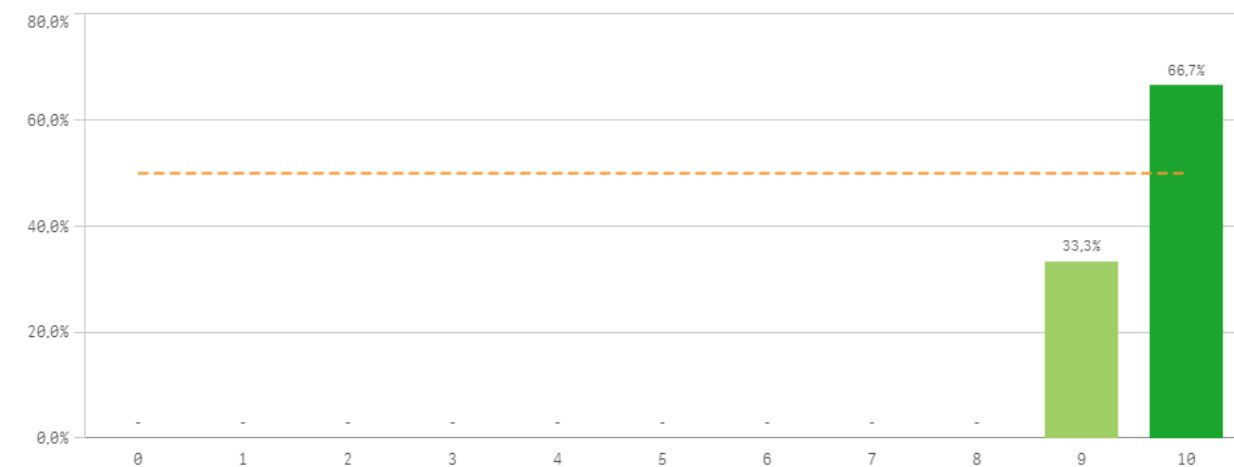

Repetir titulación (fidelidad)

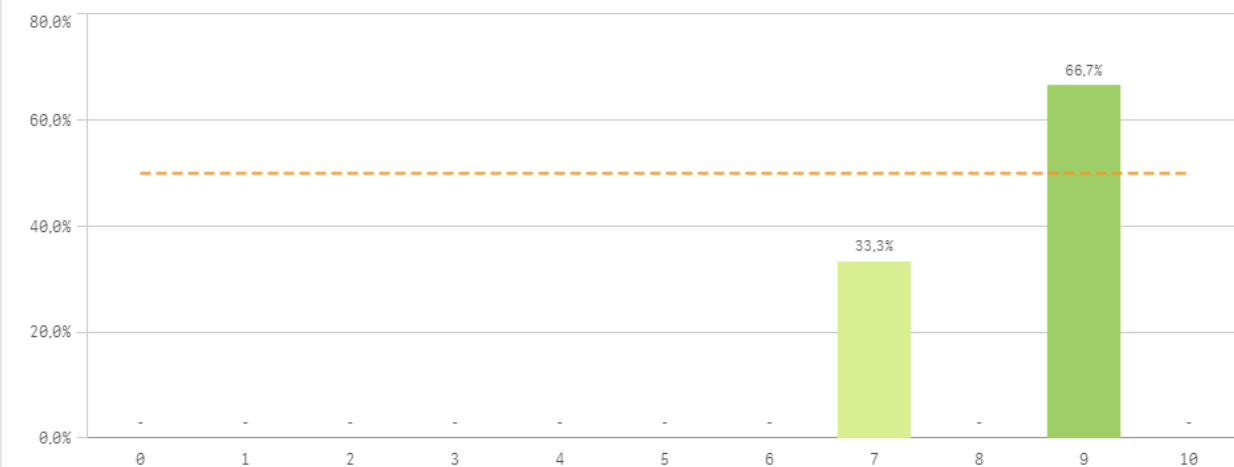

Repetir en la UCM (fidelidad)

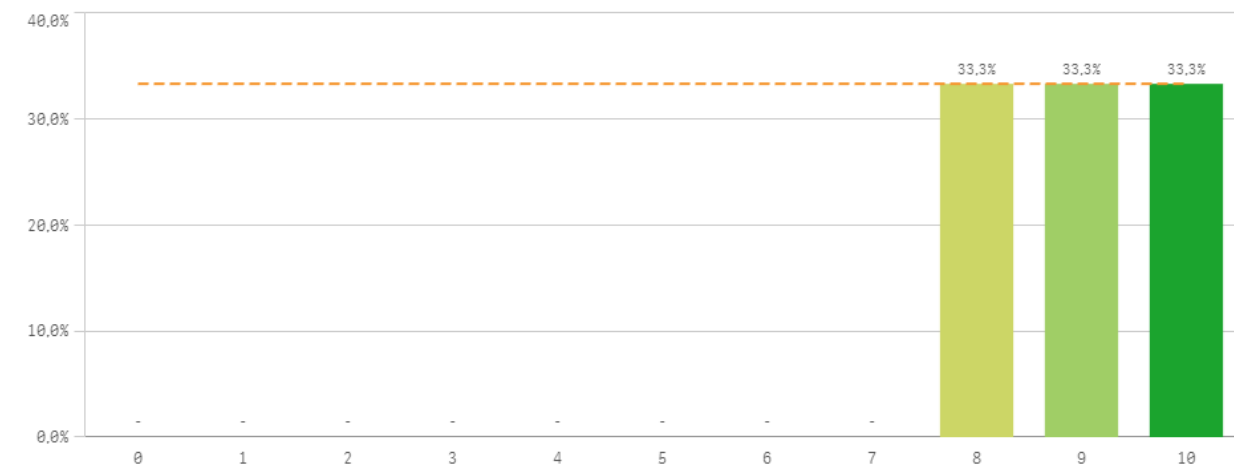

Compromiso	Q	Media	Desv. típica	Mediana	Moda
Repetir estudios superiores		9,7	0,6	10,0	10,0
Repetir en la UCM		9,0	1,0	9,0	-
Recomendar la UCM		8,5	2,1	8,5	-
Repetir titulación		8,3	1,2	9,0	9,0
Seguir en la misma titulación		8,0	1,4	8,0	-
Seguir en la UCM		8,0	2,0	8,0	-
Recomendar titulación		6,0	3,6	7,0	-

Grado-Máster Egresados: Compromiso II

Recomendar titulación (prescripción)

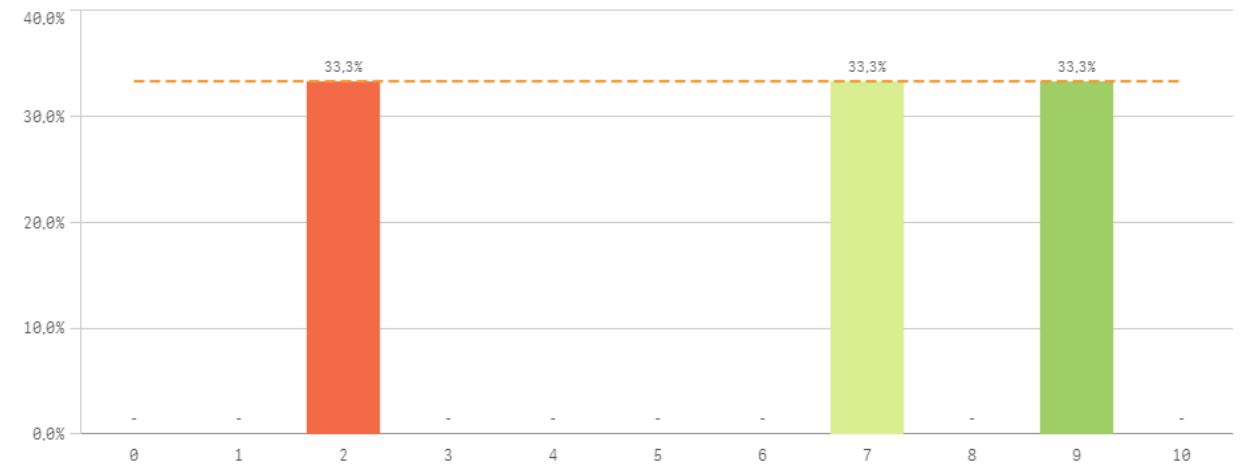

Recomendar la UCM (prescripción)

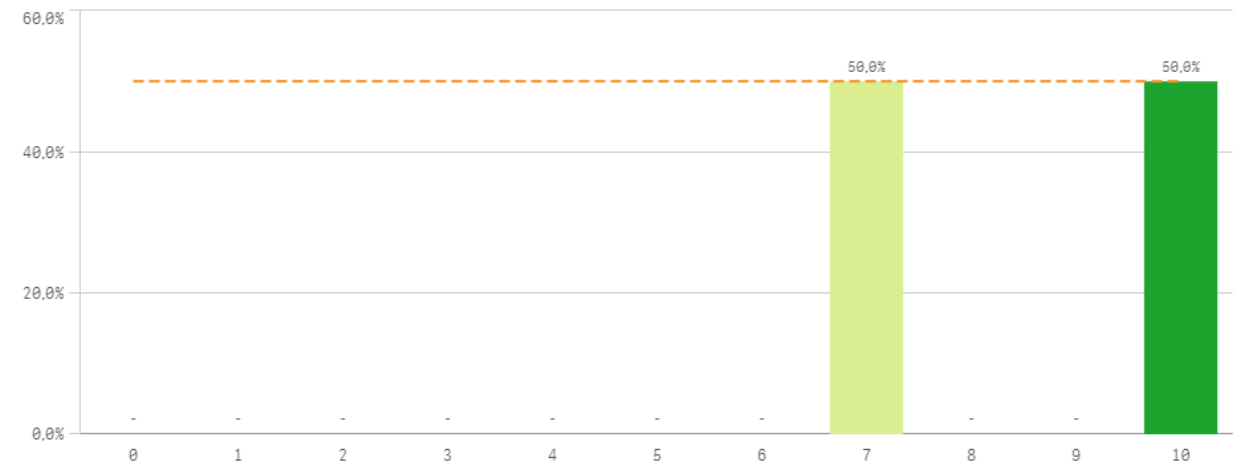

Seguir en la misma titulación (vinculación)

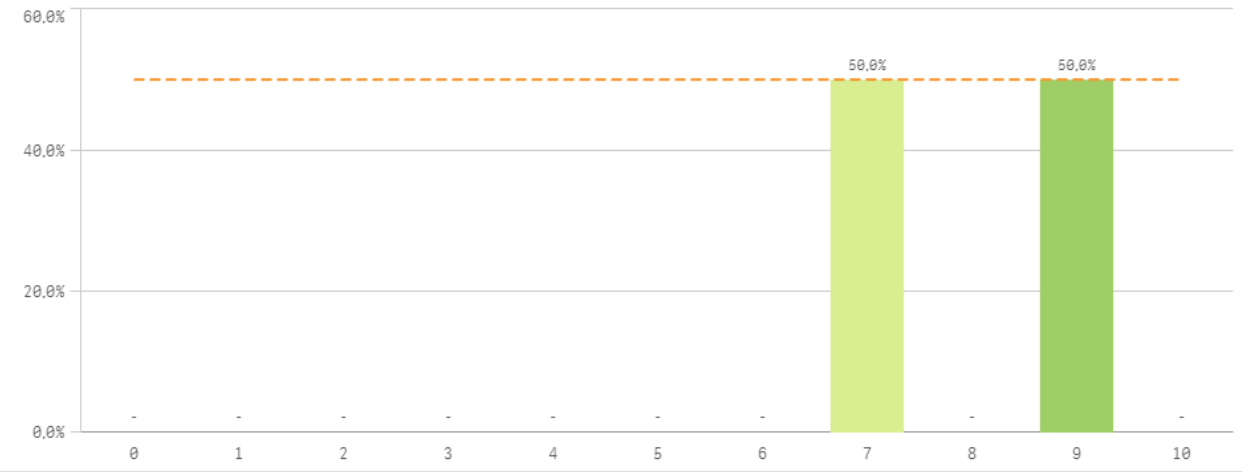

Seguir en la UCM (vinculación)

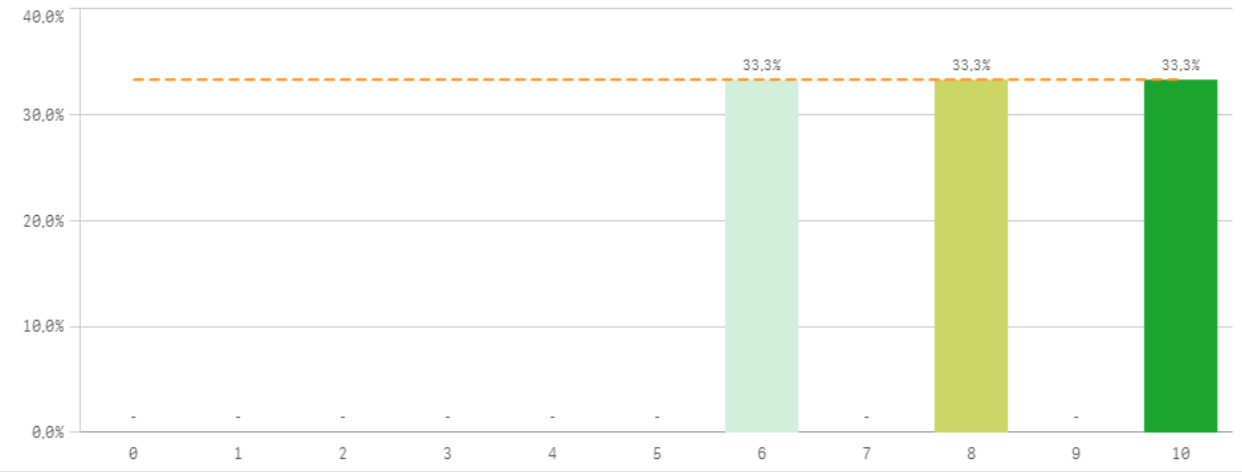

Construcción y significado del valor "compromiso":

- * Estudiante comprometido: valora con 9 o más puntos todas las preguntas de fidelidad, prescripción y vinculación.
- * Estudiante neutro: la puntuación que otorga a todas las preguntas de fidelidad, prescripción y vinculación están entre 6 y 9.
- * Estudiante decepcionado: valora con 6 o menos puntos todas las preguntas de fidelidad, prescripción y vinculación.

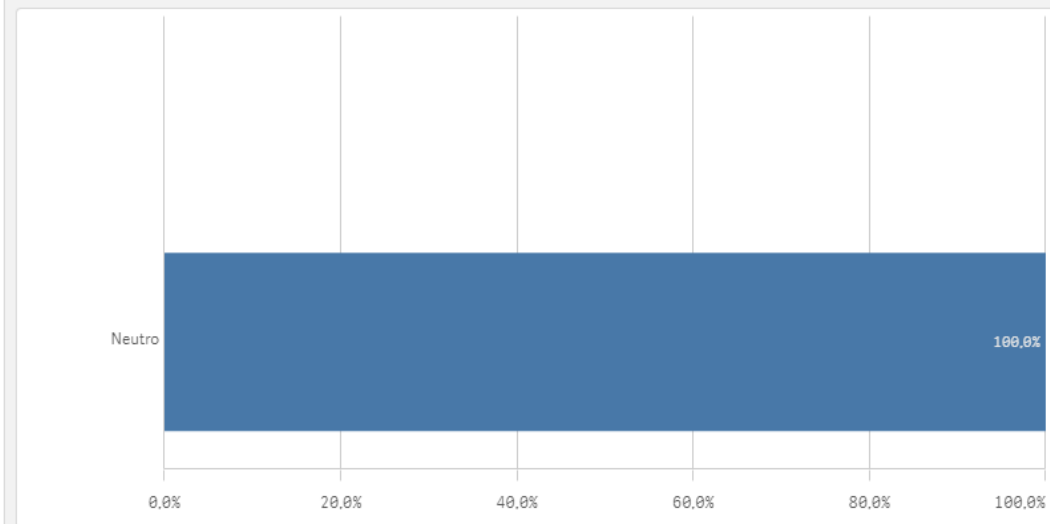
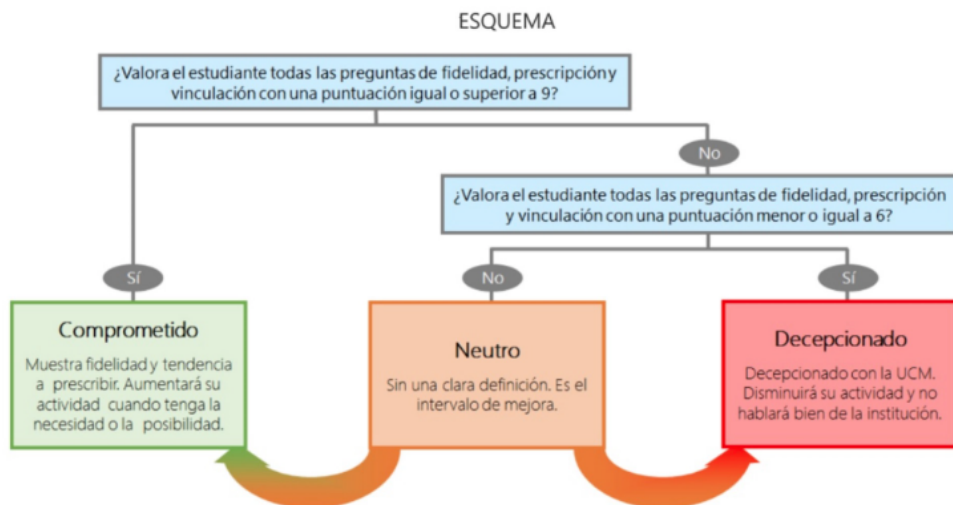



PERSONAL DE ADMINISTRACIÓN Y SERVICIOS

*Resultados de las Encuestas de
Satisfacción con la Titulación*

Curso 2021-2022



OFICINA para la CALIDAD
Vicerrectorado de Calidad
UNIVERSIDAD COMPLUTENSE DE MADRID

CURSO: 2021-22

CENTRO: FACULTAD DE CIENCIAS DE LA INFORMACIÓN

Población N

85

%_Participacion

7,1%

Participación n

6

Edad (años)

(%) Porcentaje por franjas

El gráfico no se muestra porque solo contiene valores indefinidos.

Genero

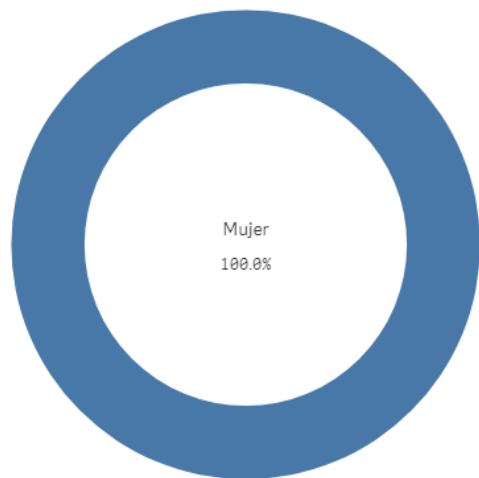

■ Mujer

Edad media (años)

-

Desviación típica

-

Jornada de trabajo



■ A tiempo completo

Tipo de contrato PAS

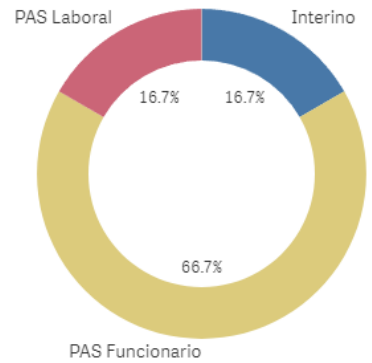

■ Interino ■ PAS Funcionario ■ PAS Laboral

Experiencia laboral (años)

(%) Porcentaje por franjas

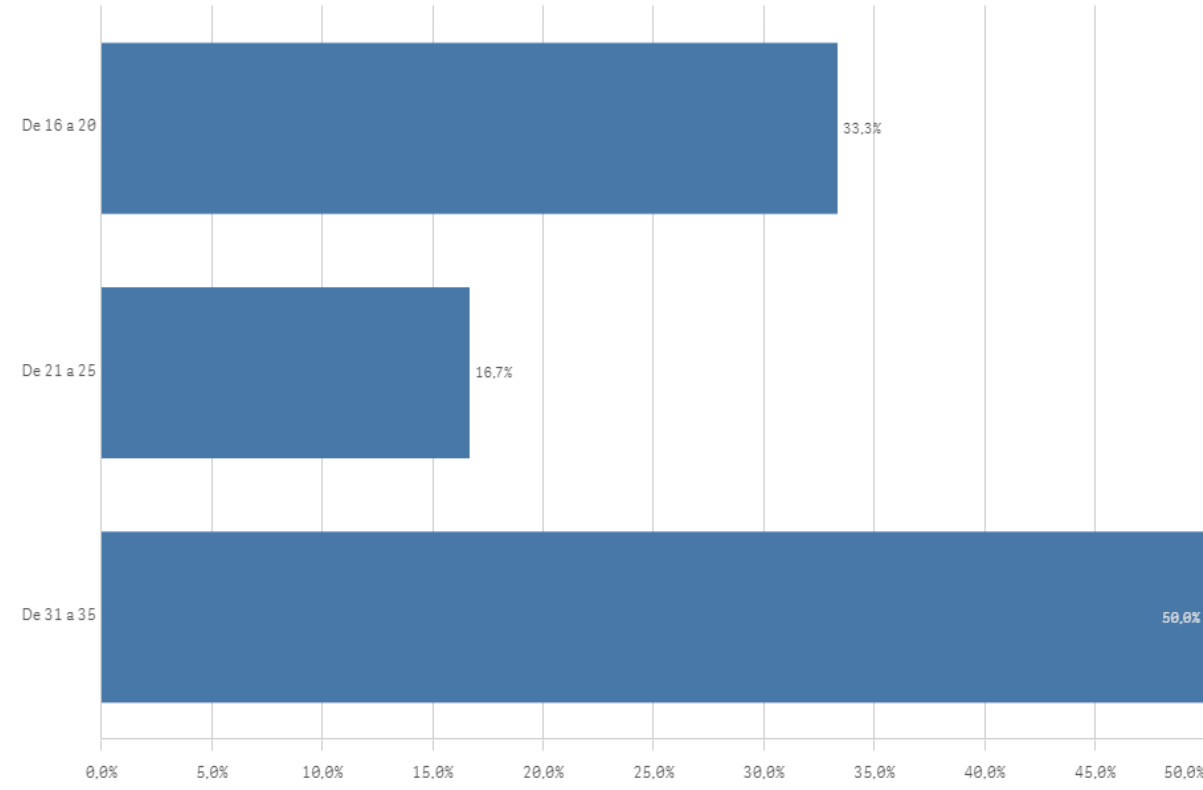

Experiencia media (años) 26,7

Desviación Típica 6,6

Información sobre las titulaciones para el desarrollo de sus labores

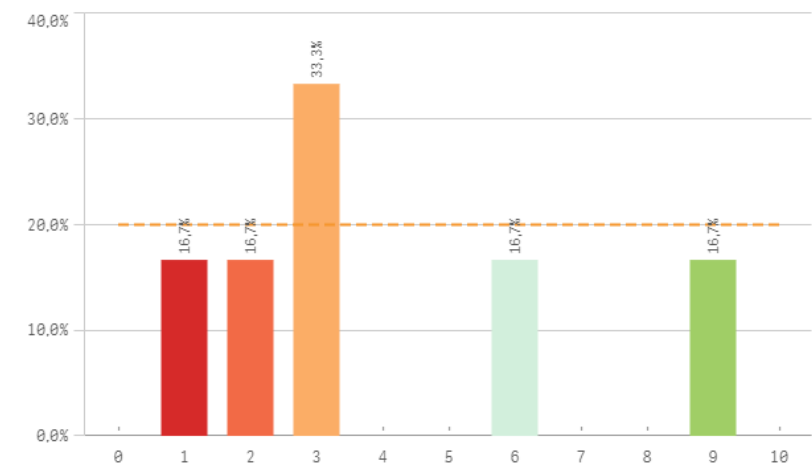

Comunicación con los responsables académicos

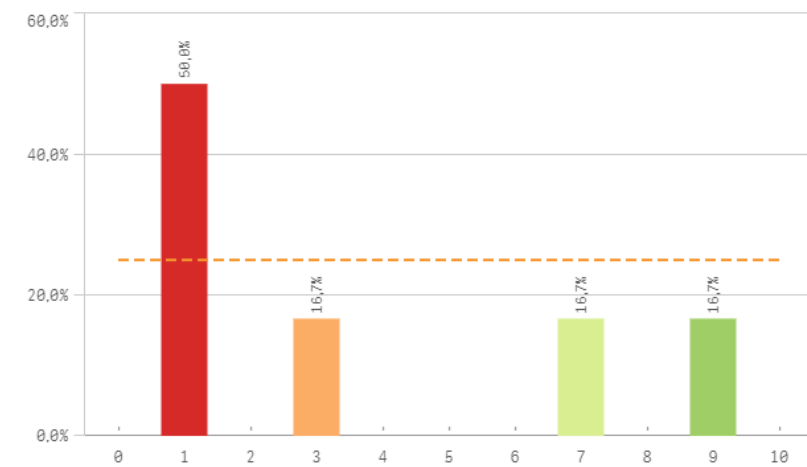

Comunicación con el profesorado

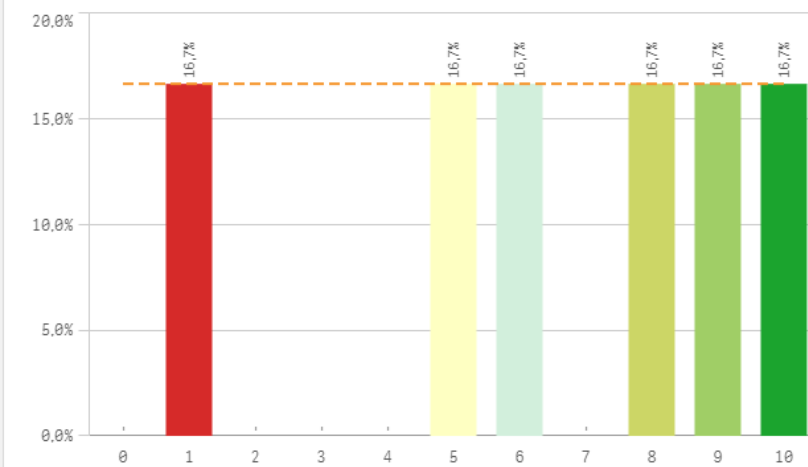

Comunicación con otras unidades administrativas

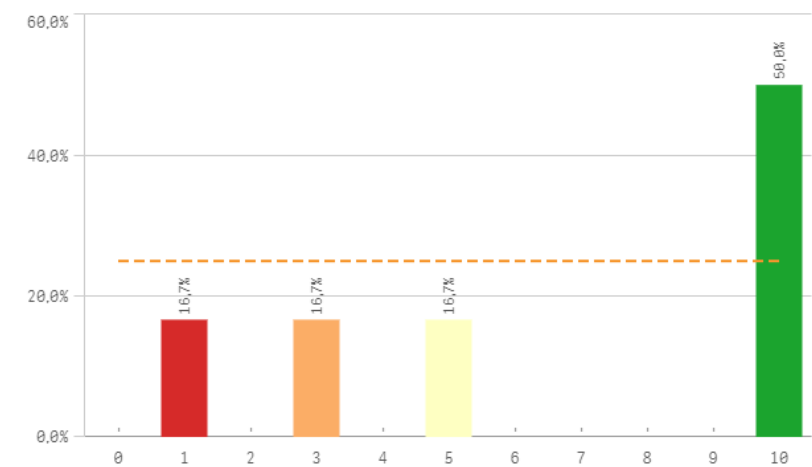

Comunicación con la gerencia del Centro

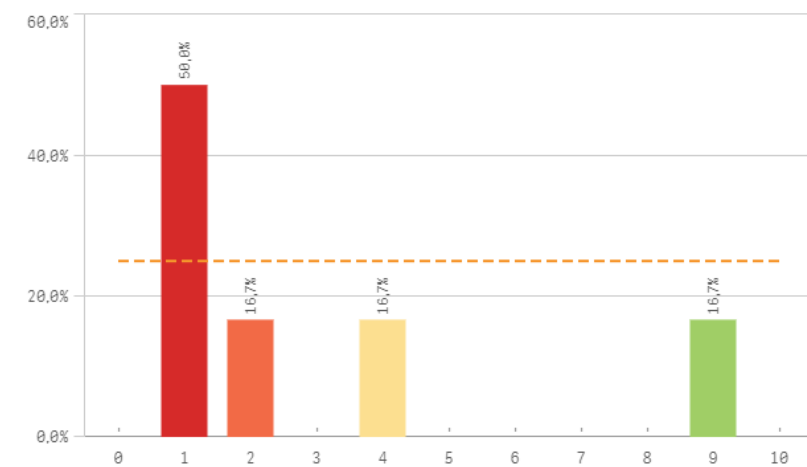

Comunicación con los Servicios Centrales

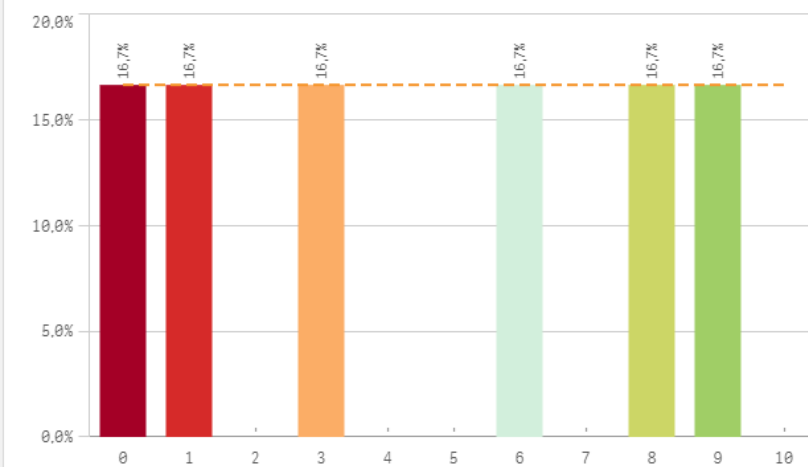

Relación con el alumnado del Centro

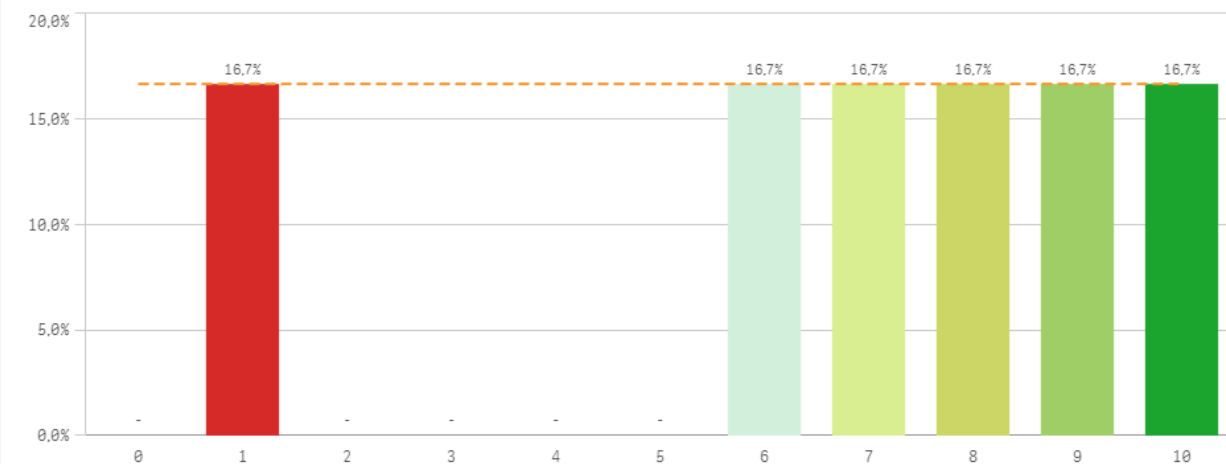

Relación con los compañeros del Servicio

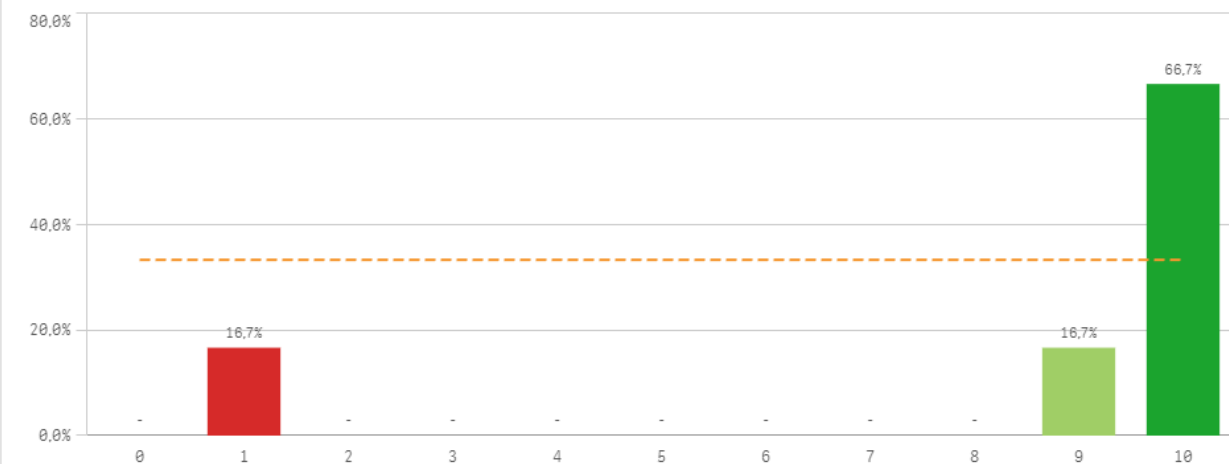

Información	Q	Media	Desv. típica	Mediana	Moda
Relación con compañeros del Servicio		8,3	3,6	10,0	10,0
Relación con el alumnado del Centro		6,8	3,2	7,5	-
Comunicación con profesores		6,5	3,3	7,0	-
Comunicación con otras unidades		6,5	4,0	7,5	10,0
Comunicación con Servicios Centrales		4,5	3,7	4,5	-
Información de la titulación		4,0	3,0	3,0	3,0
Comunicación con responsables académicos		3,7	3,5	2,0	1,0
Comunicación con la gerencia del Centro		3,0	3,2	1,5	1,0

Fortalezas y debilidades

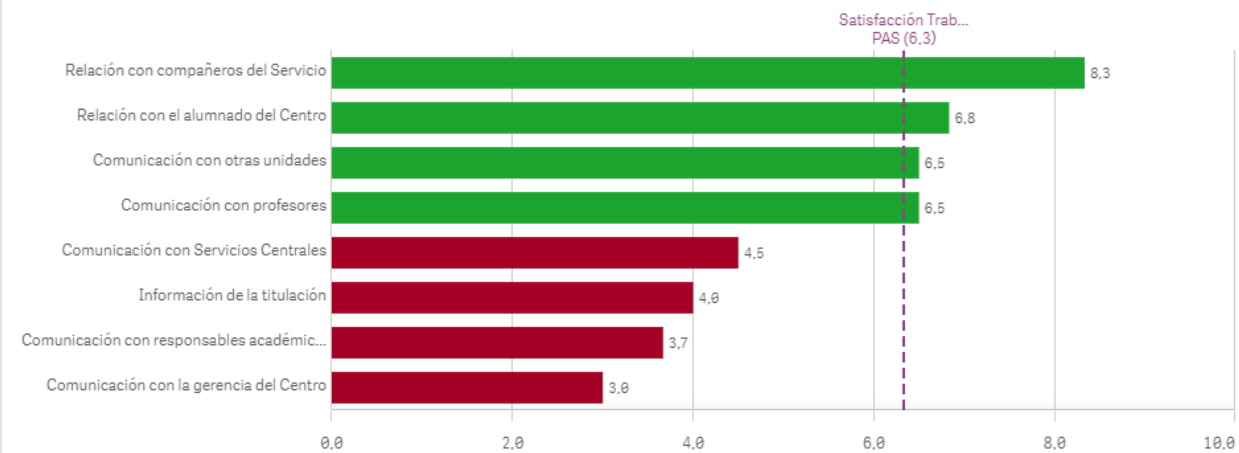

Espacios de trabajo

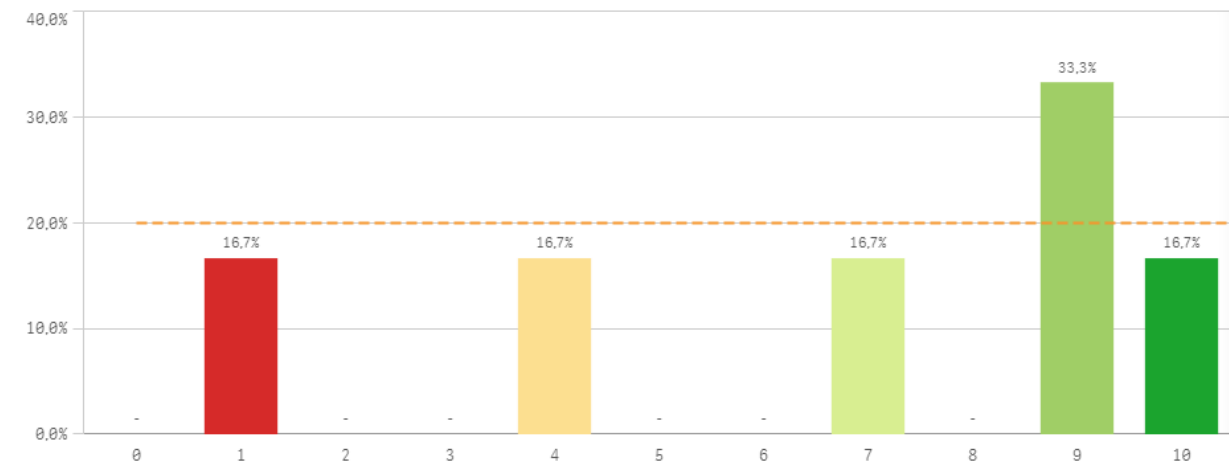

Recursos materiales y tecnológicos

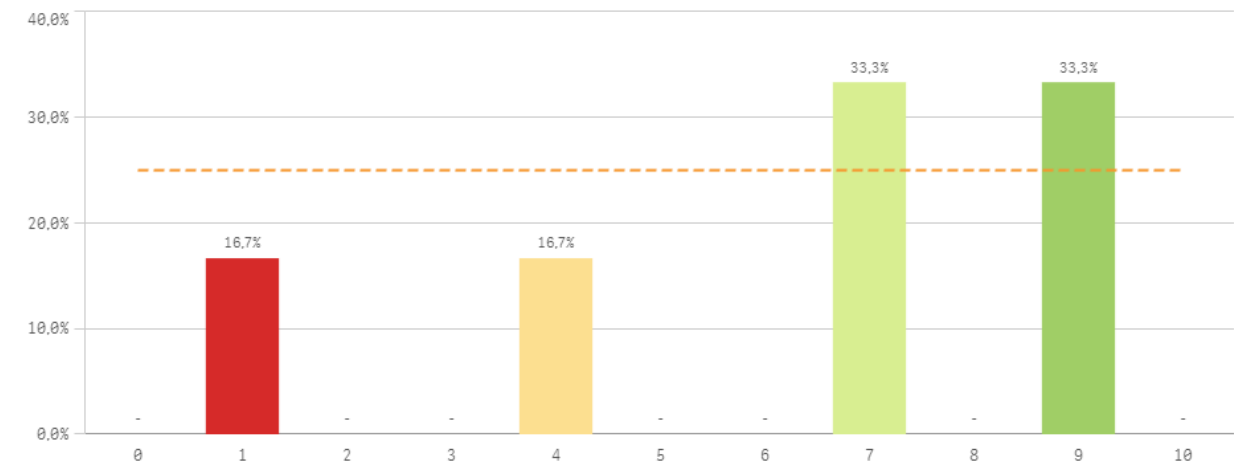

Plan de formación para el PAS

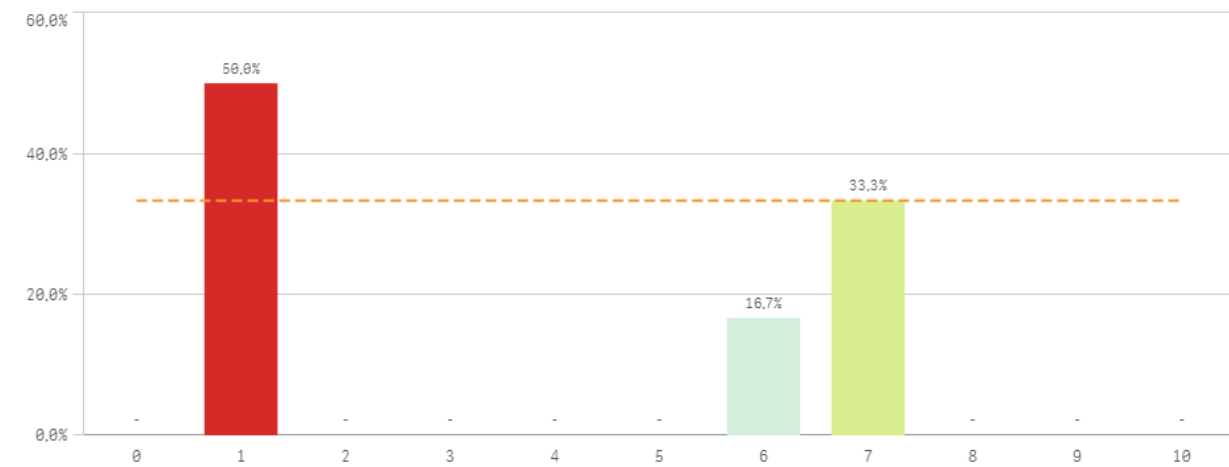

Servicios de Riesgos Laborales

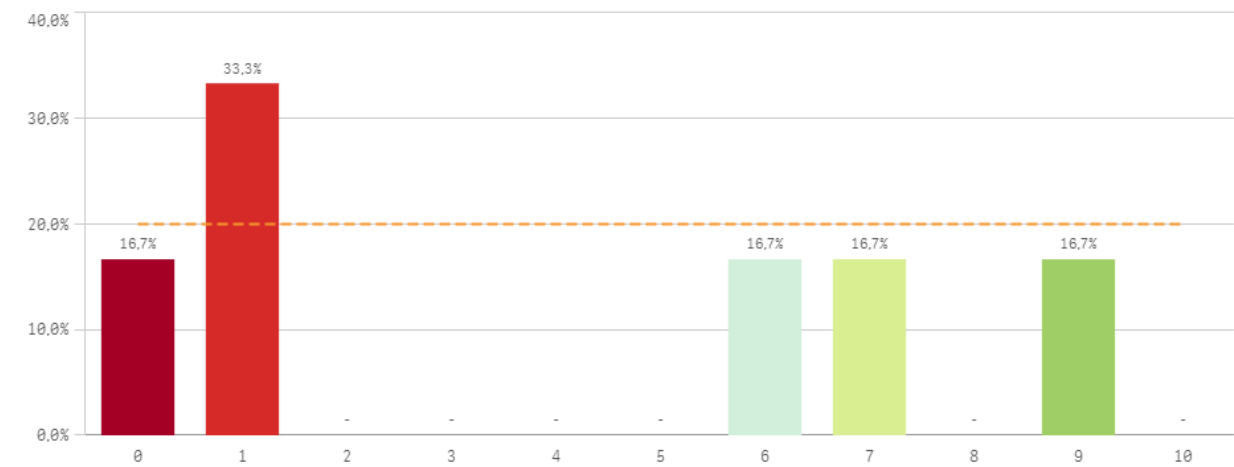

Seguridad de las instalaciones

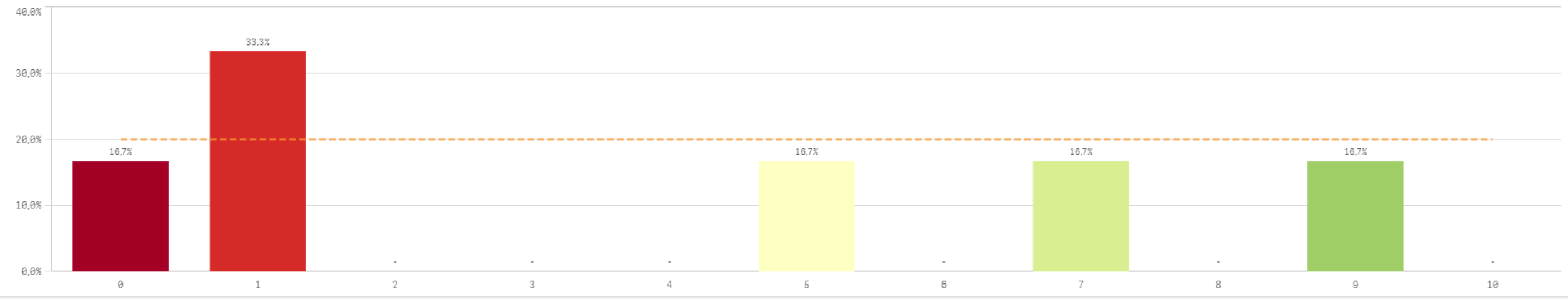

Recursos	Q	Media	Desv. típica	Mediana	Moda
Espacios de trabajo		6,7	3,5	8,0	9,0
Recursos materiales y tecnológicos		6,2	3,1	7,0	-
Servicios de Riesgos Laborales		4,0	3,8	3,5	1,0
Plan de formación PAS		3,8	3,1	3,5	1,0
Seguridad en las instalaciones		3,8	3,7	3,0	1,0

Fortalezas y debilidades

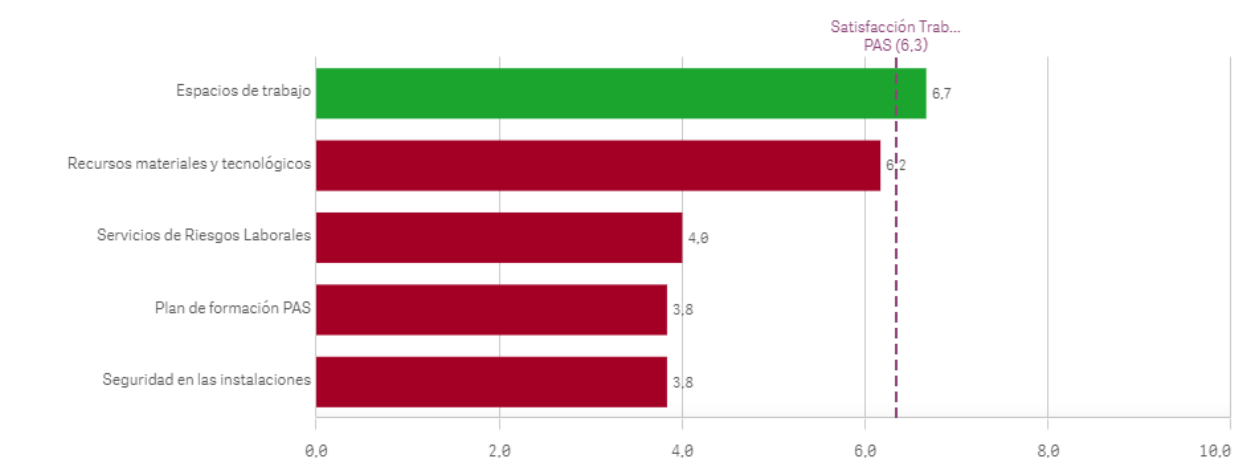

Conocimiento de funciones y responsabilidades

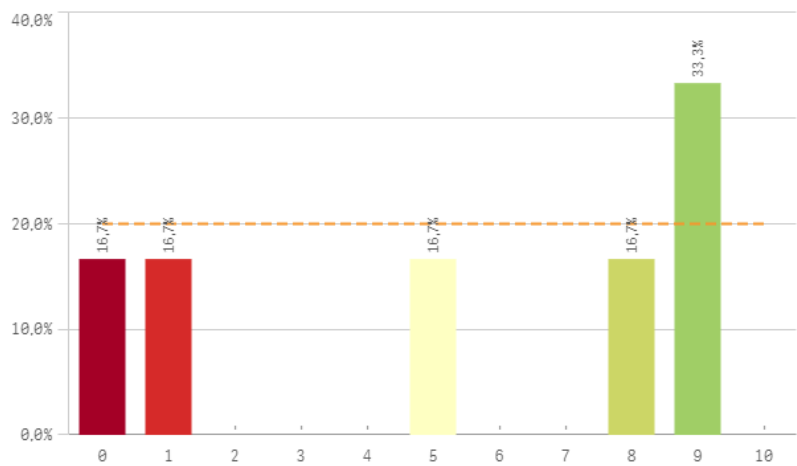

Organización del trabajo en la Unidad

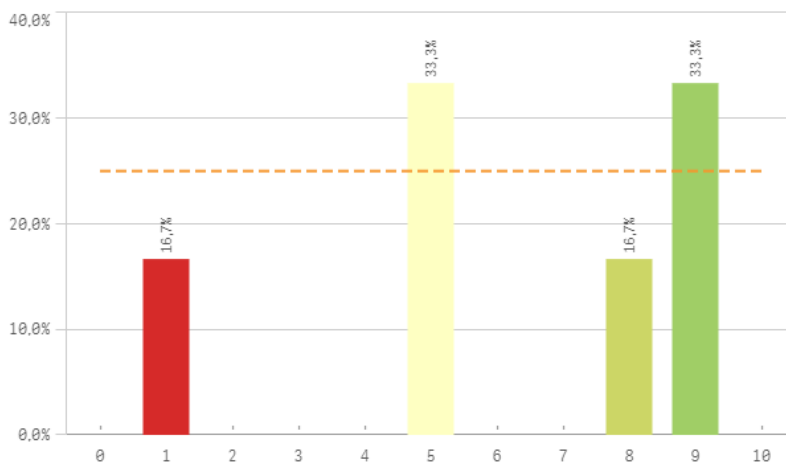

Posibilidad de ser sustituido

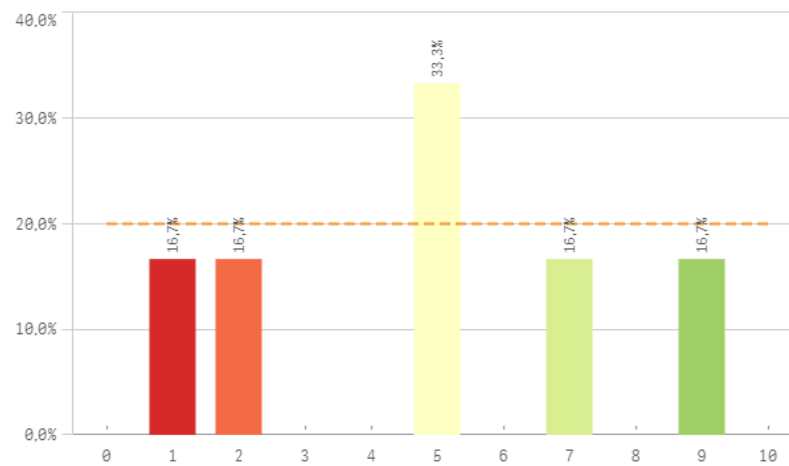

Relación formación/tareas

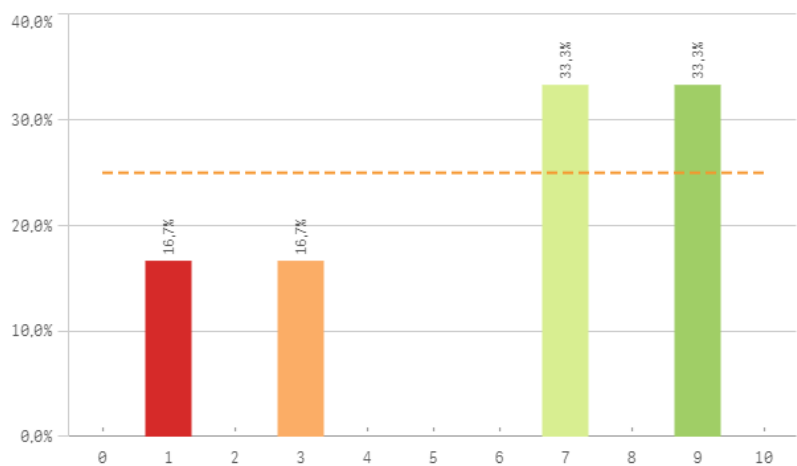

Adecuación de conocimientos y habilidades al trabajo

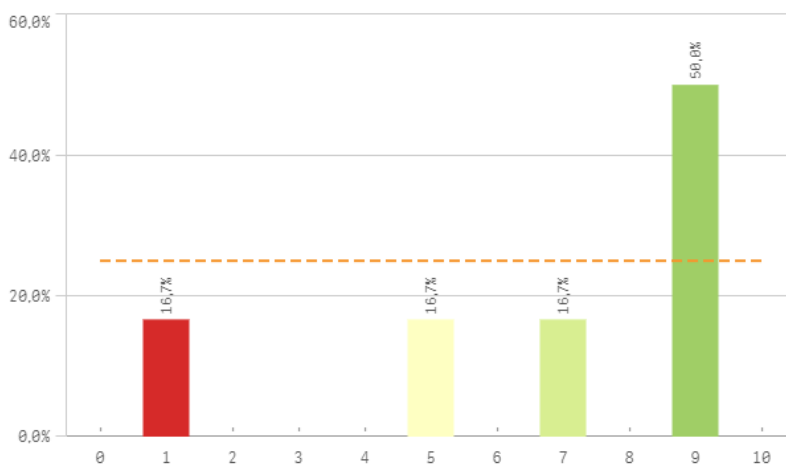

Tareas corresponden con su puesto

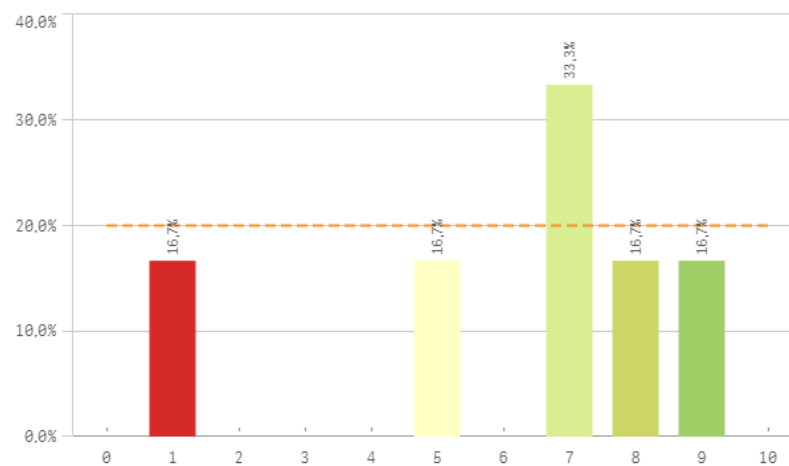

Definición de funciones y responsabilidades

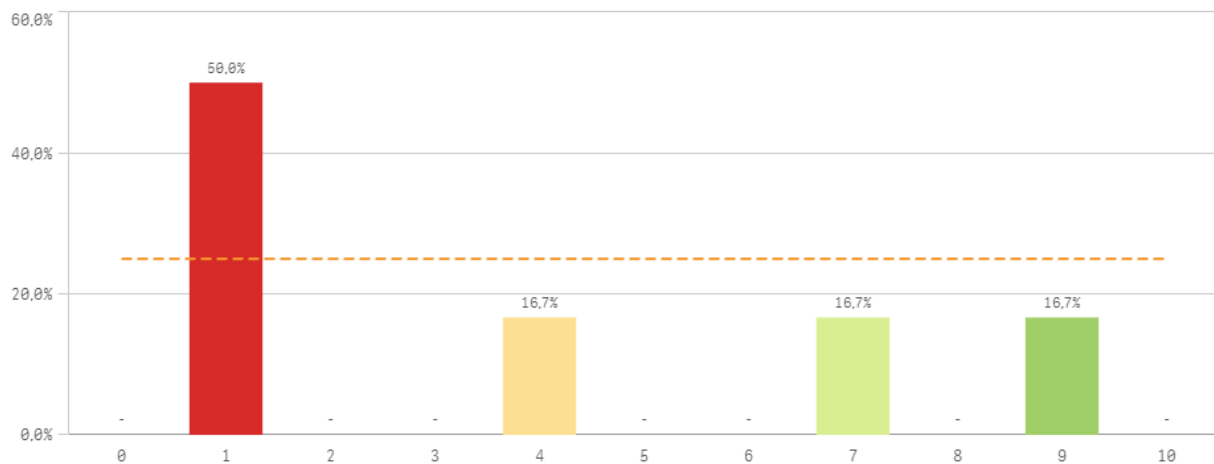

Tamaño de la plantilla existente

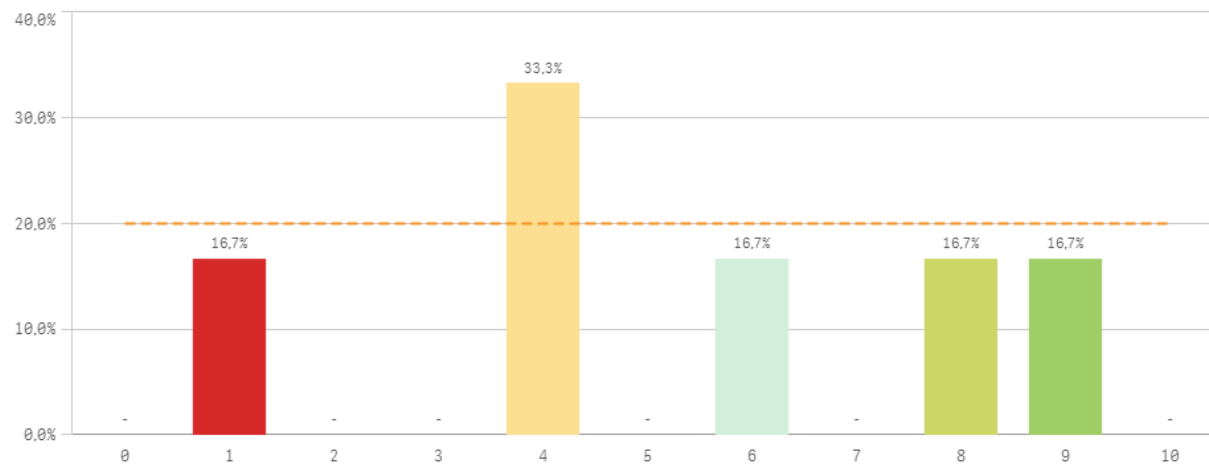

Gestión y organización	Q	Media	Desv. típica	Mediana	Moda
Adecuación de conocimientos y habilidades al trabajo		6,7	3,2	8,0	9,0
Organización del trabajo en la Unidad		6,2	3,1	6,5	-
Tareas corresponden al puesto de trabajo		6,2	2,9	7,0	7,0
Relación formación/tareas		6,0	3,3	7,0	-
Conocimiento de funciones y responsabilidades		5,3	4,0	6,5	9,0
Tamaño de la plantilla existente		5,3	2,9	5,0	4,0
Posibilidad de ser sustituido		4,8	3,0	5,0	5,0
Definición de funciones y responsabilidades		3,8	3,5	2,5	1,0

Fortalezas y debilidades

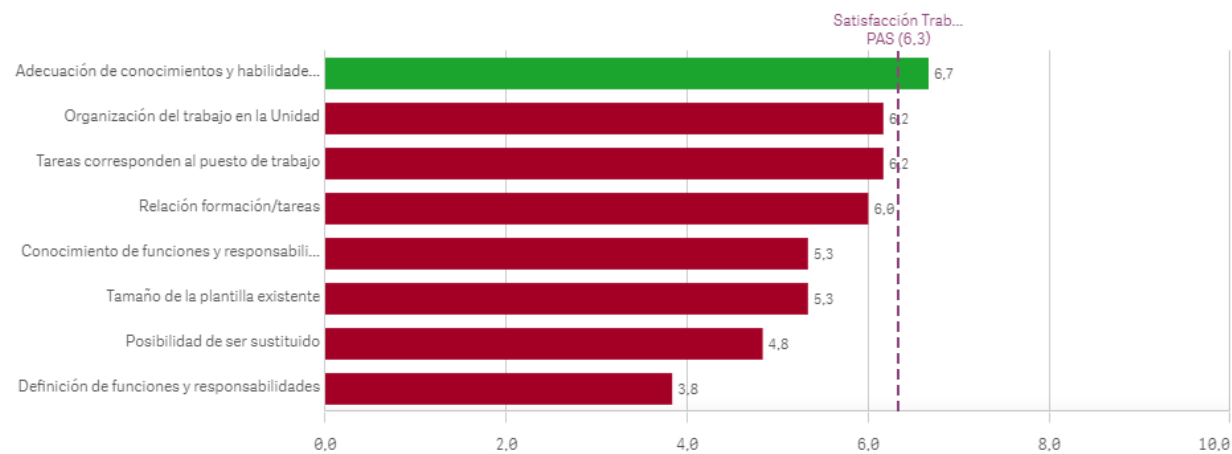

Centros PAS: Satisfacción y reconocimiento I

Satisfacción con el trabajo

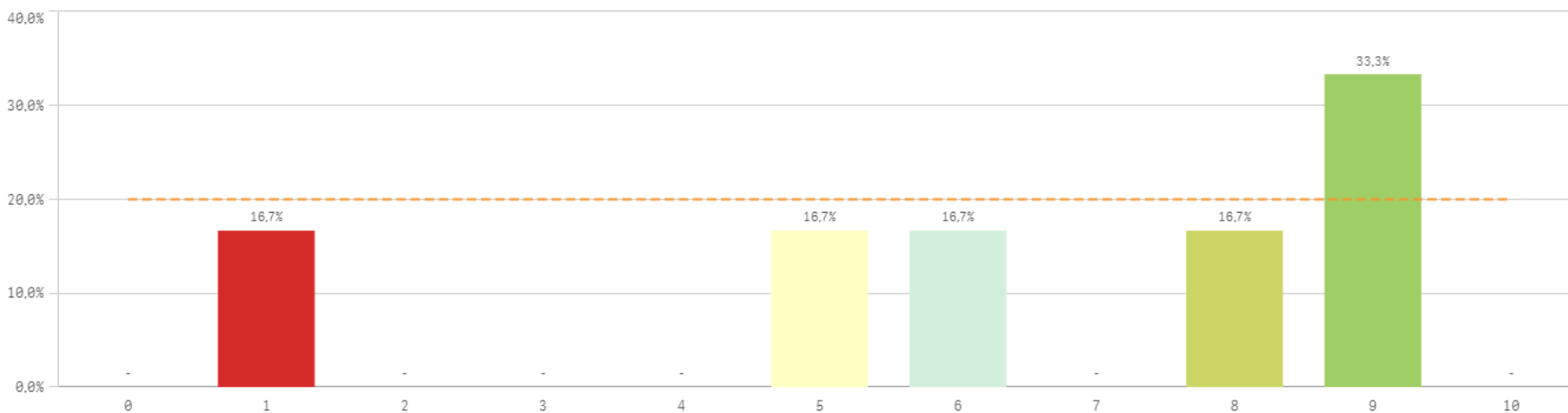

Media 6,3
Desviación Típica 3,1
Mediana 7,0
Moda 9,0

Satisfacción de pertenecer a la UCM

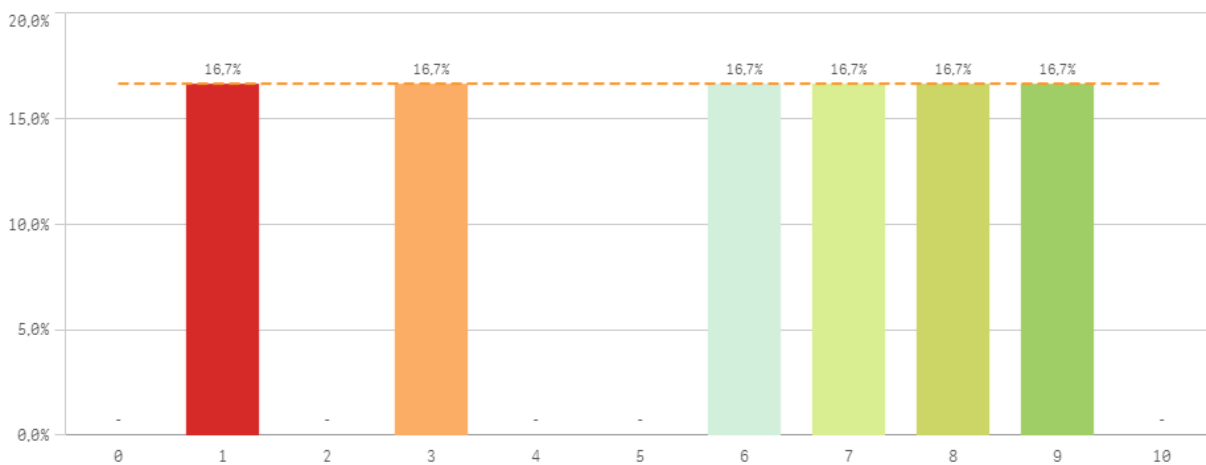

Orgullo PAS en la UCM

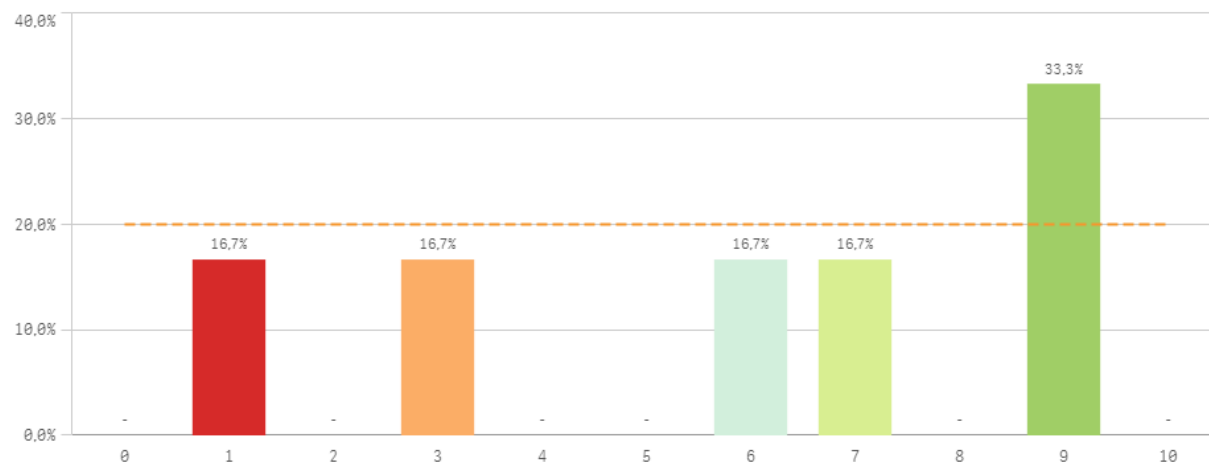

Reconocimiento de su trabajo

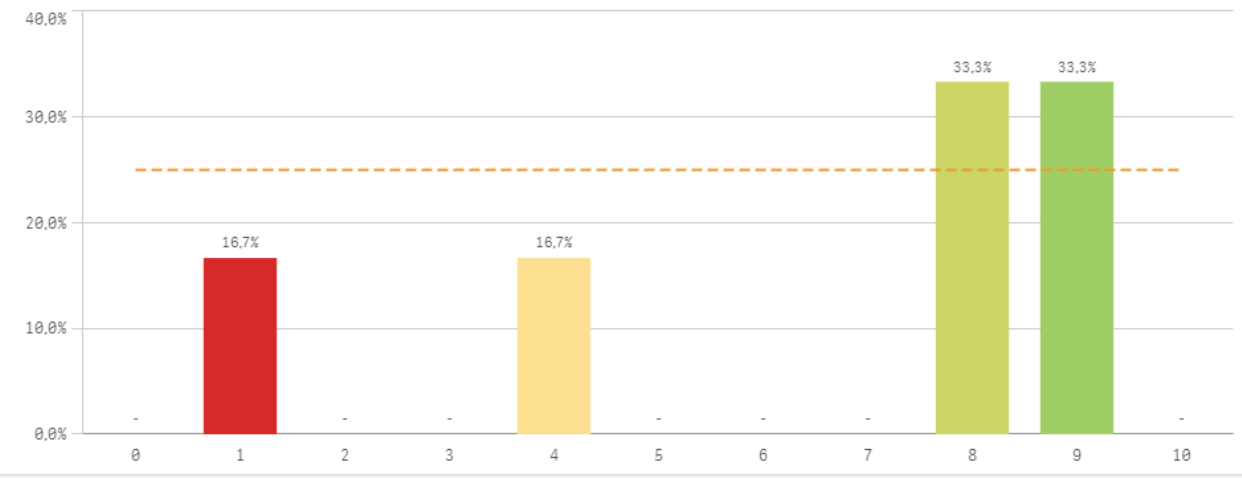

Sentirse parte del equipo de trabajo

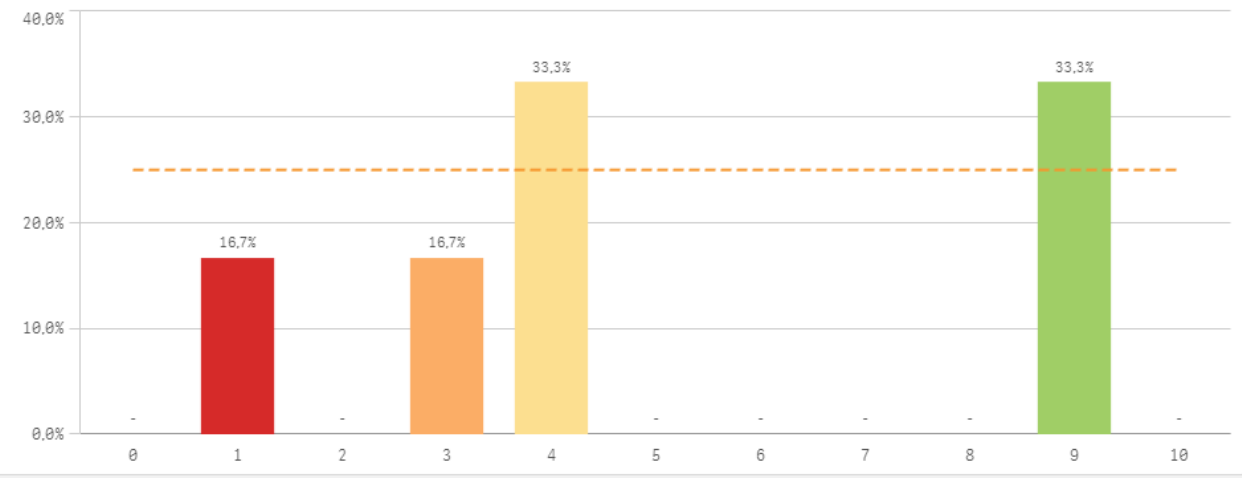

Satisfacción global	Q	Media	Desv. típica	Mediana	Moda
Reconocimiento de su trabajo		6,5	3,3	8,0	-
Orgullo PAS en la UCM		5,8	3,3	6,5	9,0
Satisfacción UCM		5,7	3,1	6,5	-
Sentirse parte del equipo de trabajo		5,0	3,3	4,0	-

Fortalezas y debilidades

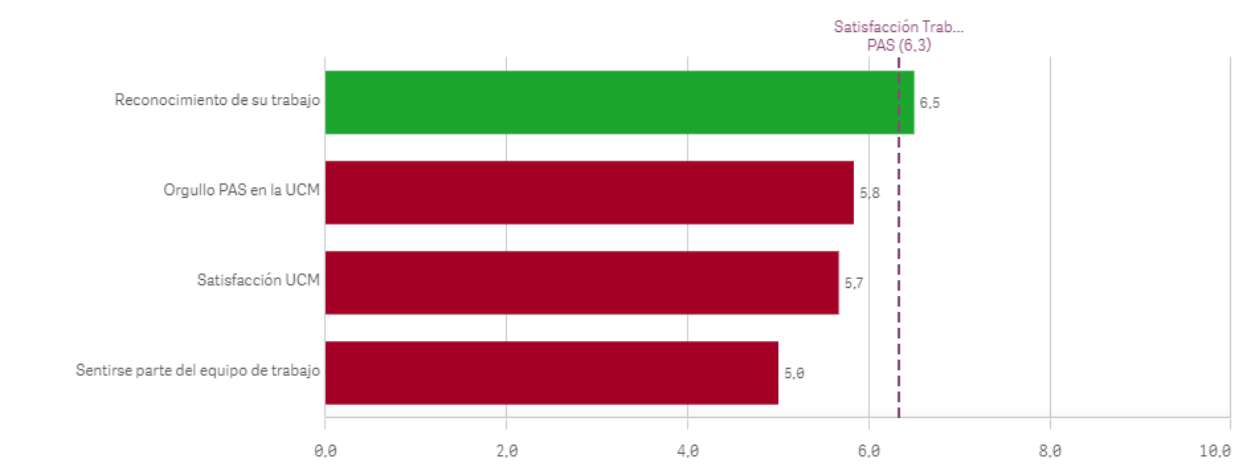

Repetir como PAS en la UCM (fidelidad)

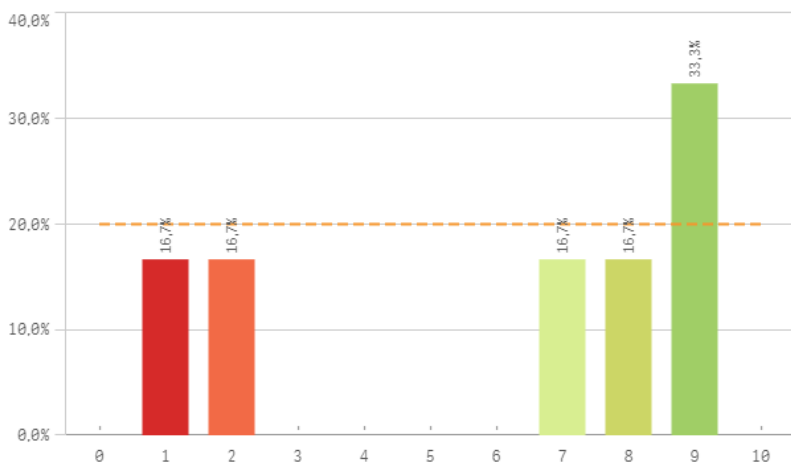

Seguir como PAS UCM vs PAS otra Univ. (vinculación)

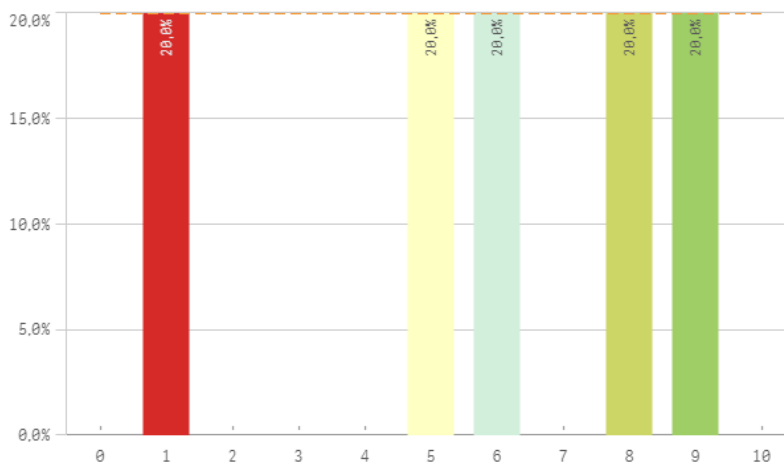

Recomendar titulaciones UCM (preinscripción)

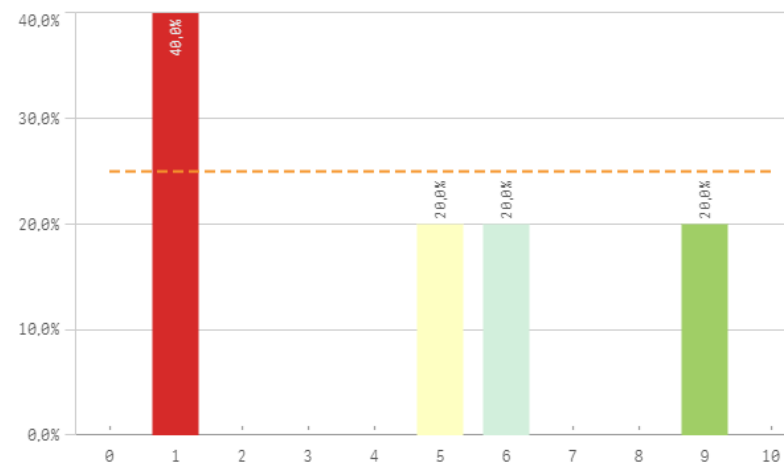

Recomendar estudiar en la UCM (preinscripción)

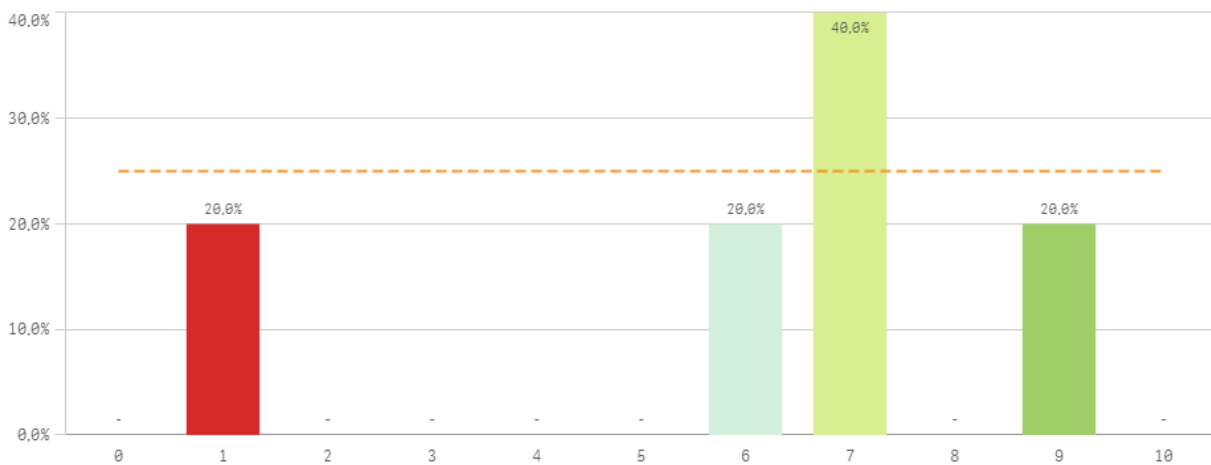

Compromiso	Q	Media	Desv. típica	Mediana	Moda
Recomendar estudiar en la UCM		6,0	3,0	7,0	7,0
Repetir como PAS en la UCM		6,0	3,6	7,5	9,0
Seguir como PAS UCM vs PAS otra Univ.		5,8	3,1	6,0	-
Recomendar titulaciones UCM		4,4	3,4	5,0	1,0

Construcción y significado del valor "compromiso":

- * Estudiante comprometido: valora con 9 o más puntos todas las preguntas de fidelidad, prescripción y vinculación.
- * Estudiante neutro: la puntuación que otorga a todas las preguntas de fidelidad, prescripción y vinculación están entre 6 y 9.
- * Estudiante decepcionado: valora con 6 o menos puntos todas las preguntas de fidelidad, prescripción y vinculación.

