

RESULTADOS DE ENCUESTAS DE SATISFACCIÓN CON LA TITULACIÓN

MASTER EN ESCRITURA CREATIVA

CURSO 2020-2021



ESTUDIANTES

*Resultados de las Encuestas de
Satisfacción con la Titulación*

Curso 2020-2021

Características de la muestra I



UNIVERSIDAD
COMPLUTENSE
MADRID

CURSO: 2020-21

TITULACIÓN: MASTER EN ESCRITURA CREATIVA

CENTRO: FACULTAD DE CIENCIAS DE LA INFORMACIÓN

Población N

32

%_Participacion

34,4%

Participación n

11

Edad (años)

(%) Porcentaje por franjas

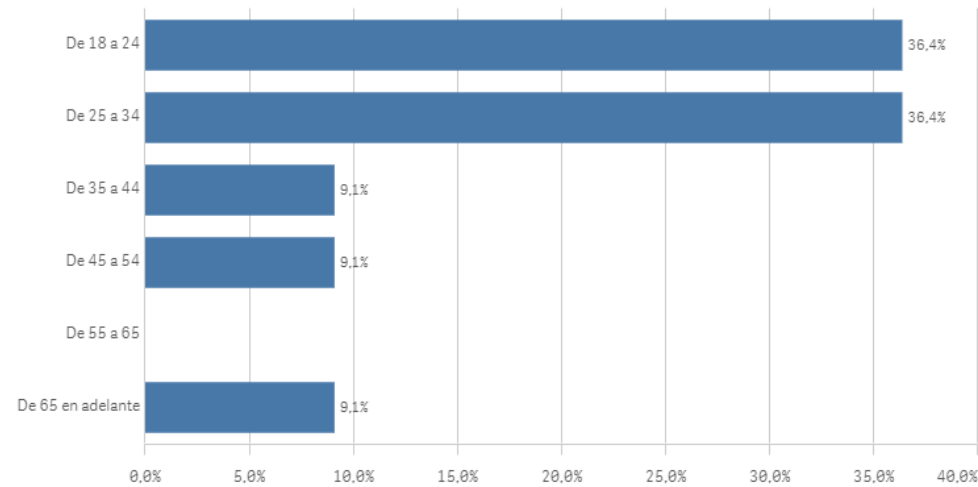

Edad media (años)

32,4

Des. Típica

13,5

Genero

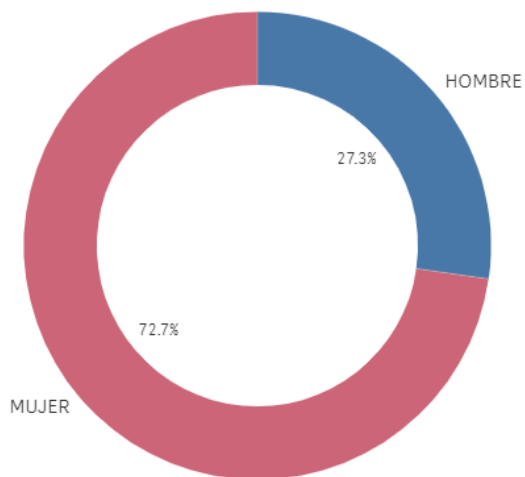

■ HOMBRE ■ MUJER

Características de la muestra II

Lugar de residencia

(%) Porcentaje por franjas

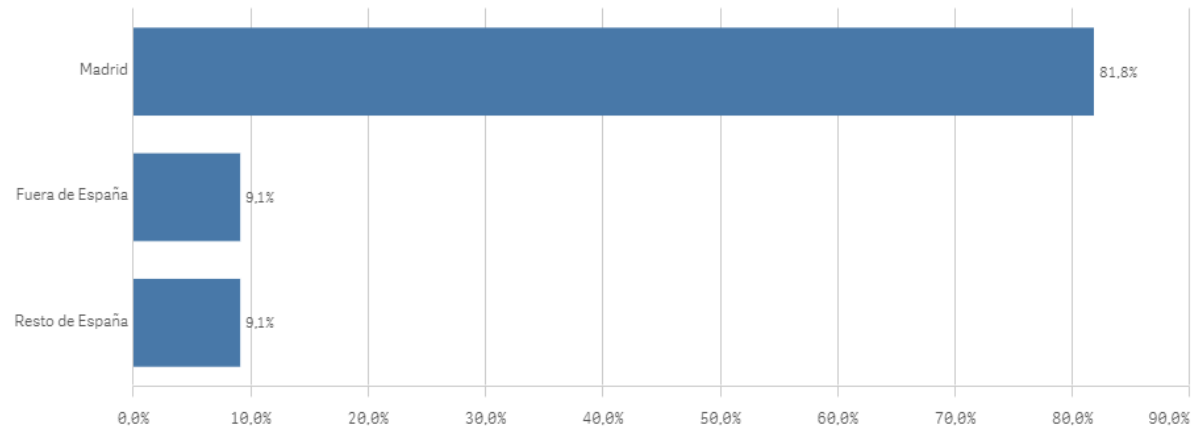

Situación laboral

(%) Porcentaje por franjas

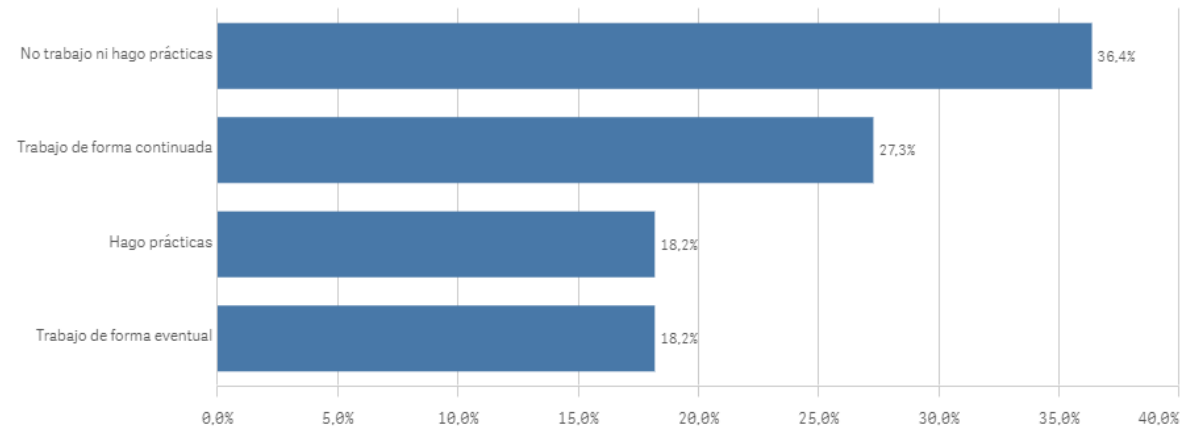

Puesto de trabajo relacionado con los estudios

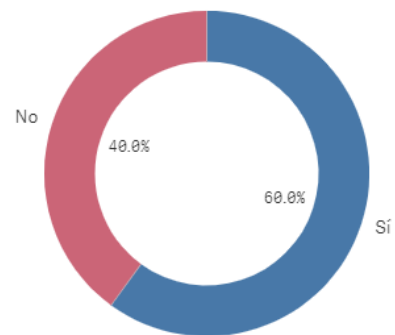

TrabajoEstudio ■ Sí ■ No

Alumnos inscritos en la OPE

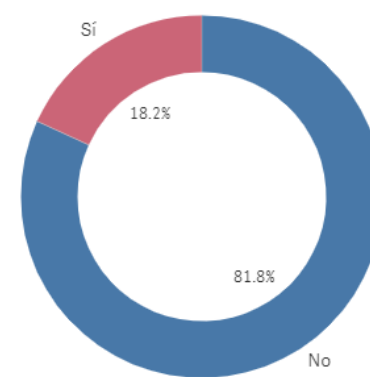

OficinaEmpleo

■ No

■ Sí

Objetivos claros

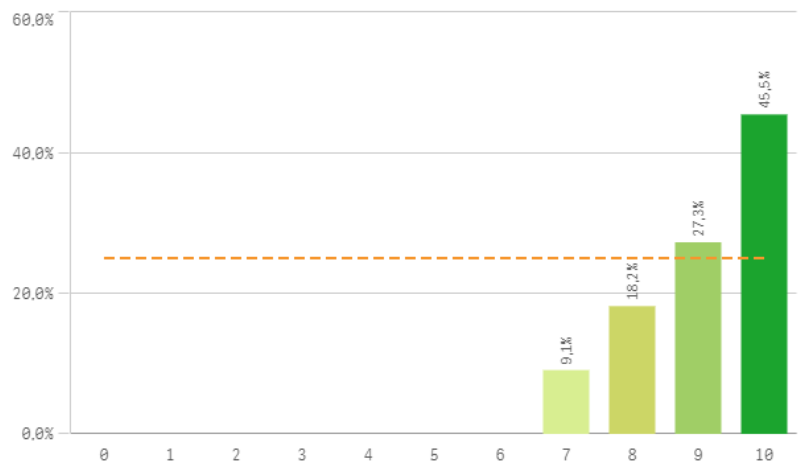

Plan de estudios adecuado

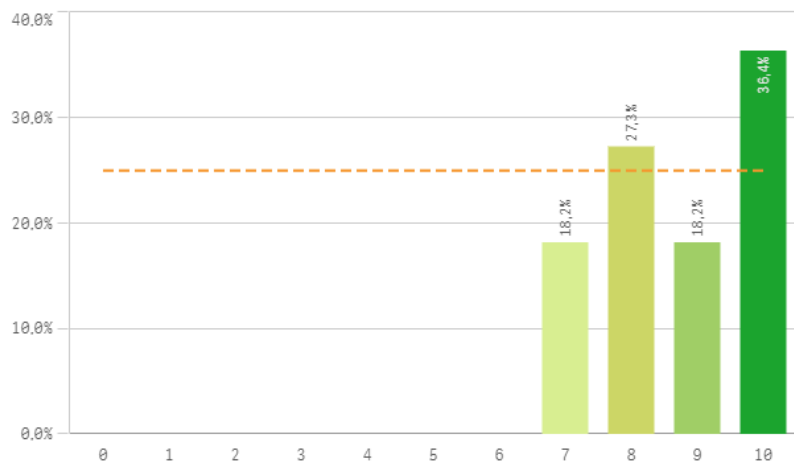

Nivel de dificultad apropiado

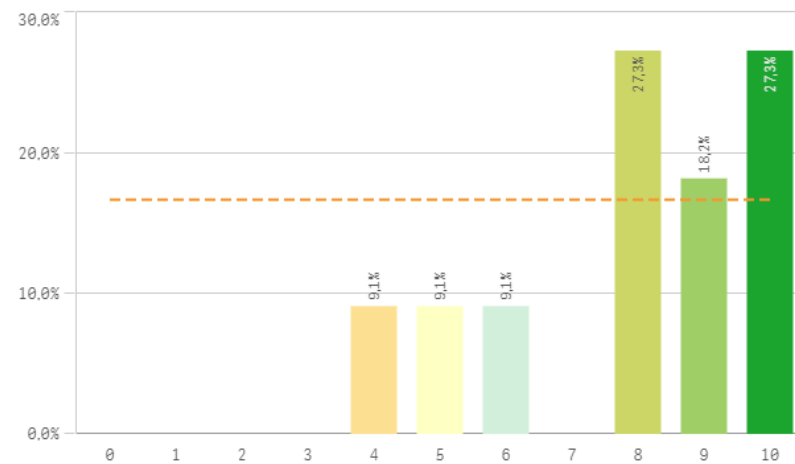

Número de alumnos por aula

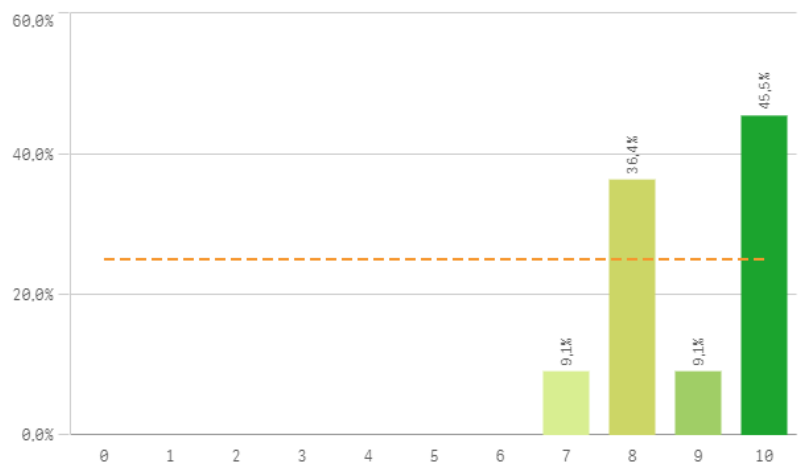

Integración de teoría/práctica

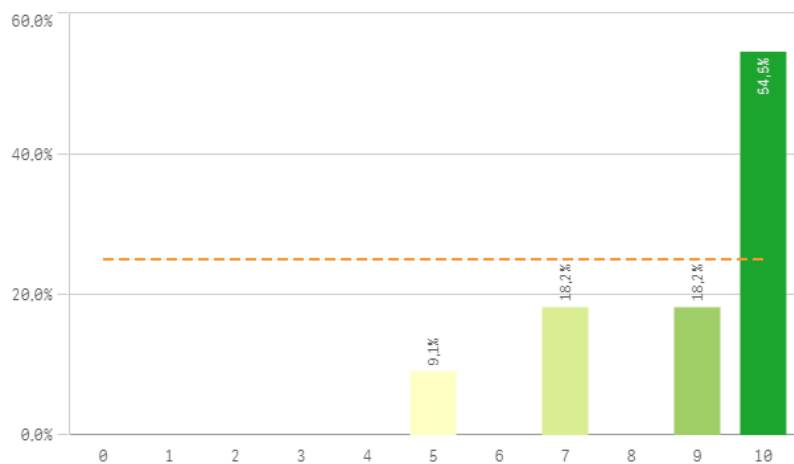

Calificaciones en tiempo adecuado

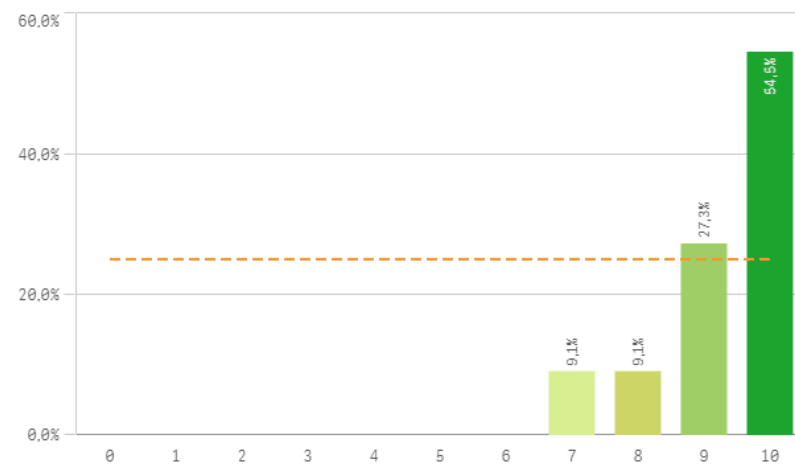

Desarrollo académico II

Relación calidad/precio

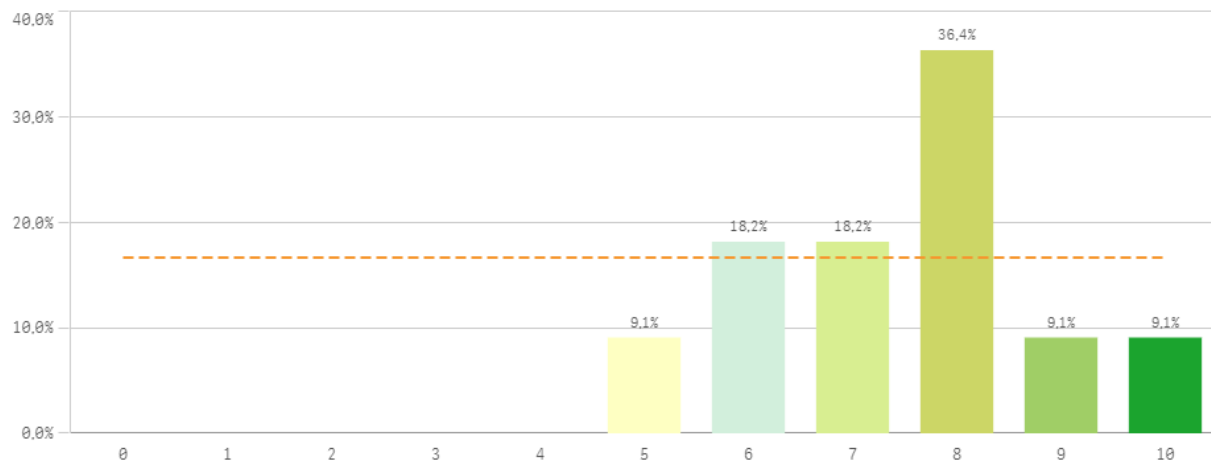

Orientación internacional

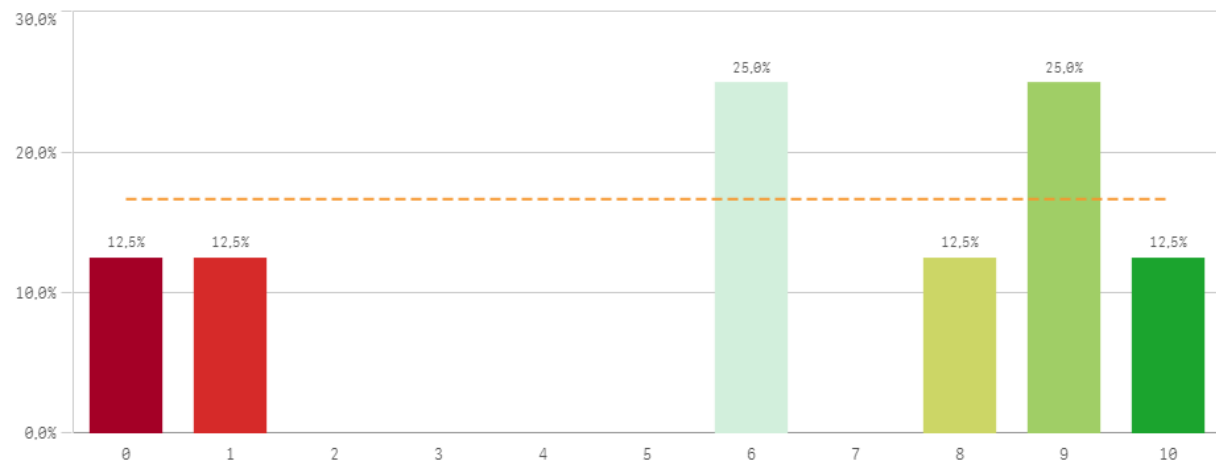

Desarrollo académico	Q	Media	Desv. típica	Mediana	Moda
Calificaciones en tiempo adecuado		9,3	1,0	10,0	10
Objetivos claros		9,1	1,0	9,0	10
Número de alumnos por aula		8,9	1,1	9,0	10
Integración teoría/práctica		8,8	1,7	10,0	10
Plan de estudios adecuado		8,7	1,2	9,0	10
Nivel de dificultad apropiado		7,9	2,1	8,0	-
Relación calidad/precio		7,5	1,4	8,0	8
Orientación internacional		6,1	3,8	7,0	-

Fortalezas y debilidades

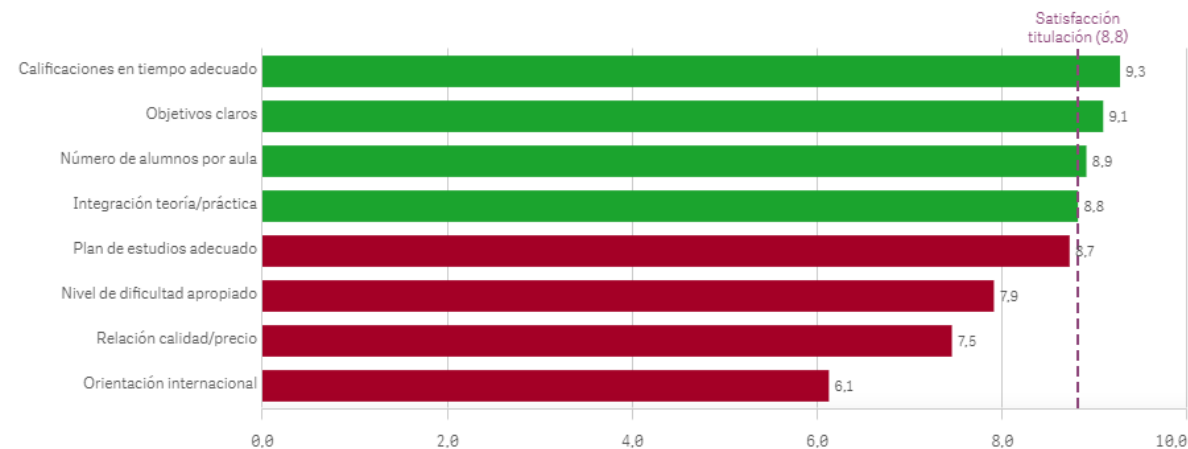

Asignaturas, tareas y materiales I

Objetivos propuestos alcanzados

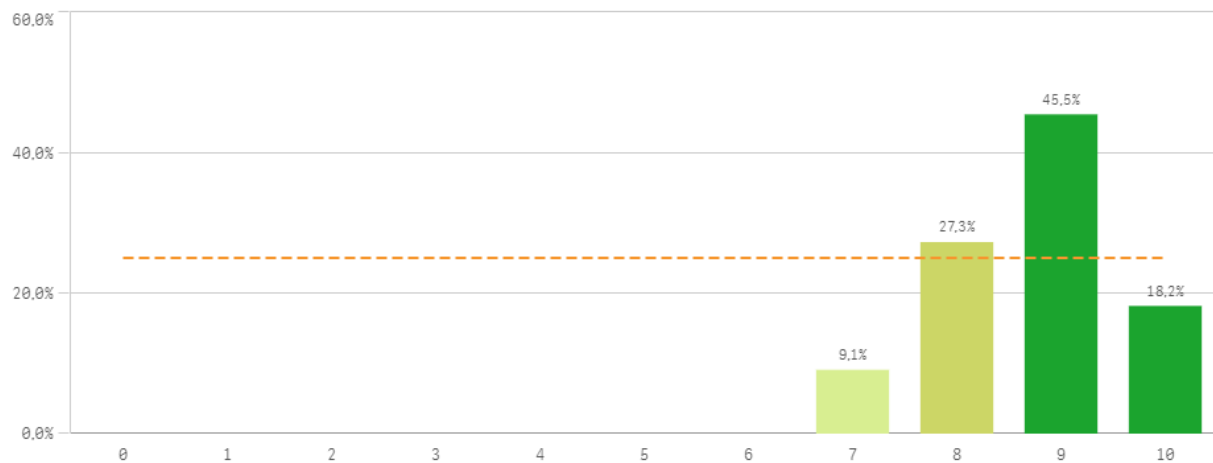

Componente práctico adecuado

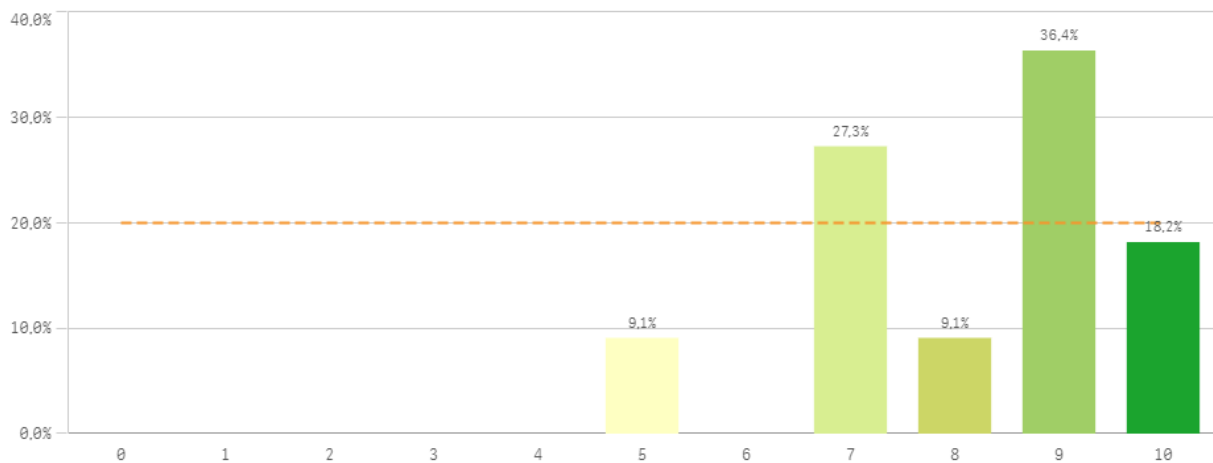

Contenidos innovadores

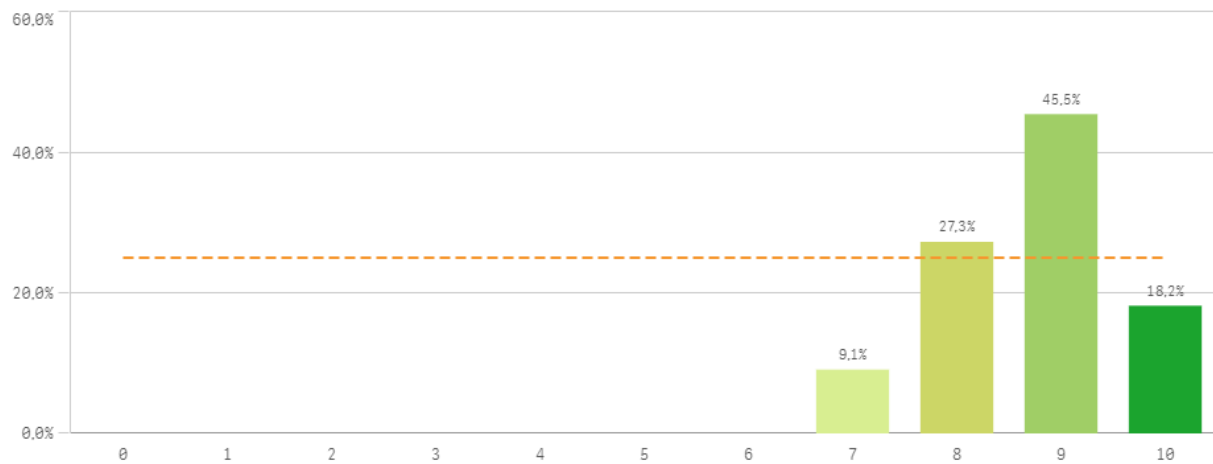

Contenidos organizados y no solapados

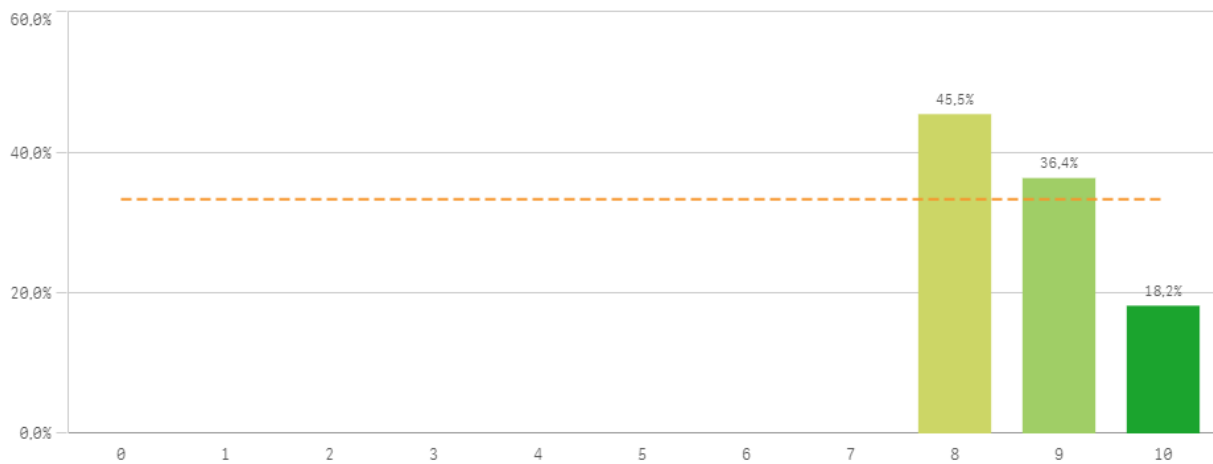

Trabajo no presencial útil

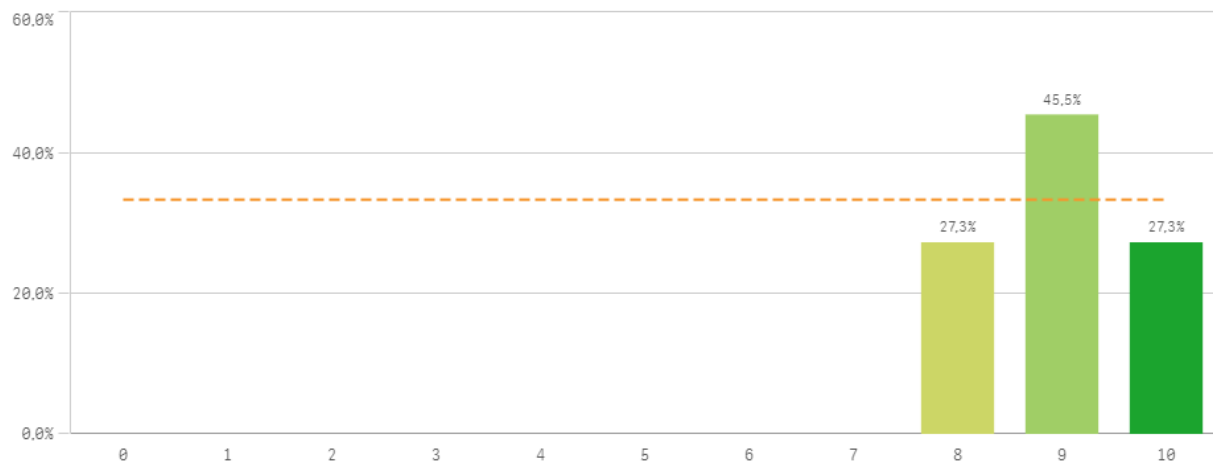

Materiales ofrecidos actuales y novedosos

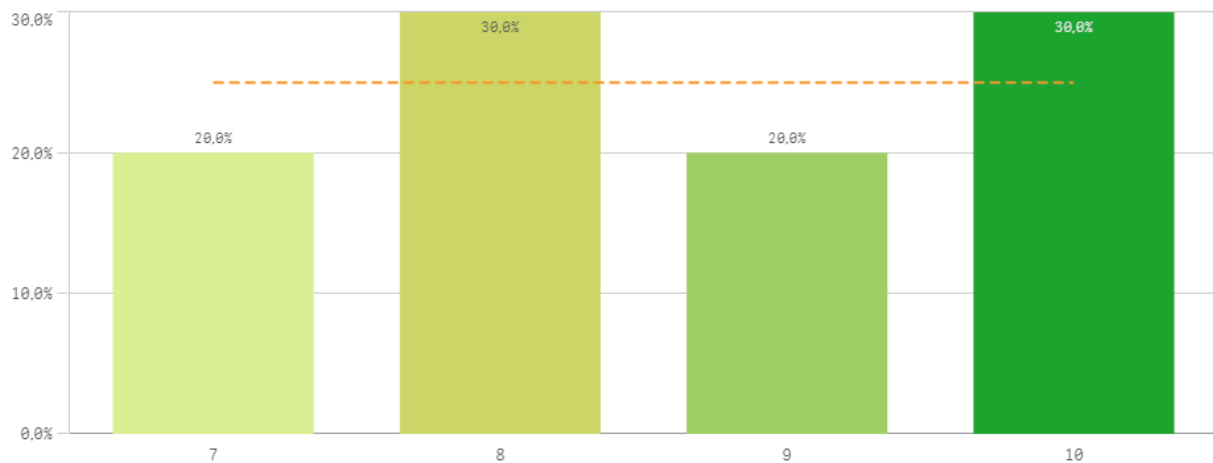

Asignaturas, tareas y materiales	Media	Desv. típica	Desv. típica	Moda
Trabajo no presencial útil	9,0	0,8	0,8	9,0
Contenido innovador	8,7	0,9	0,9	9,0
Contenidos organizados y no solapados	8,7	0,8	0,8	8,0
Objetivos propuestos alcanzados	8,7	0,9	0,9	9,0
Materiales ofrecidos actuales y novedosos	8,6	1,2	1,2	-
Componente práctico adecuado	8,2	1,5	1,5	9,0

Fortalezas y debilidades

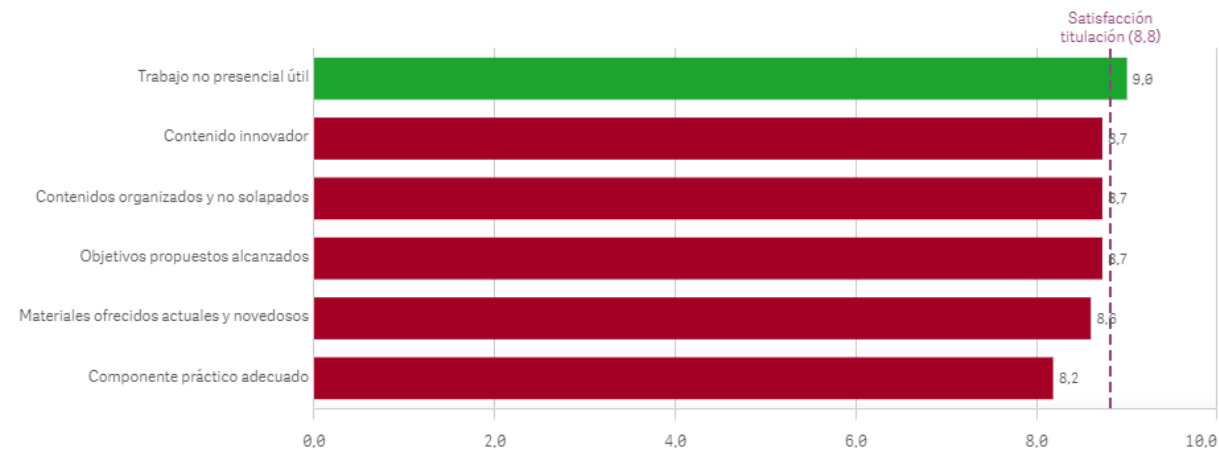

Formación recibida y matriculación I

Competencias de la titulación

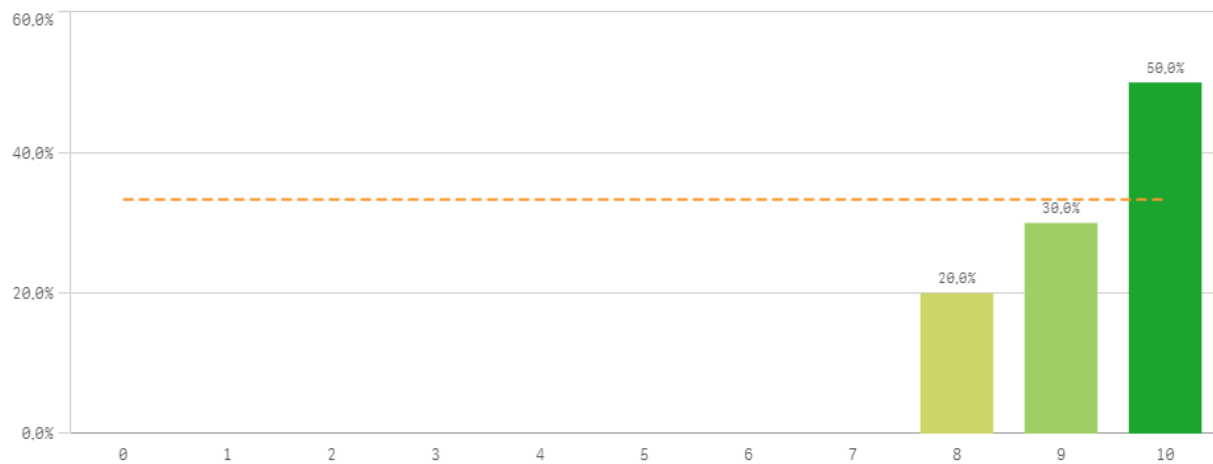

Acceso al mundo laboral

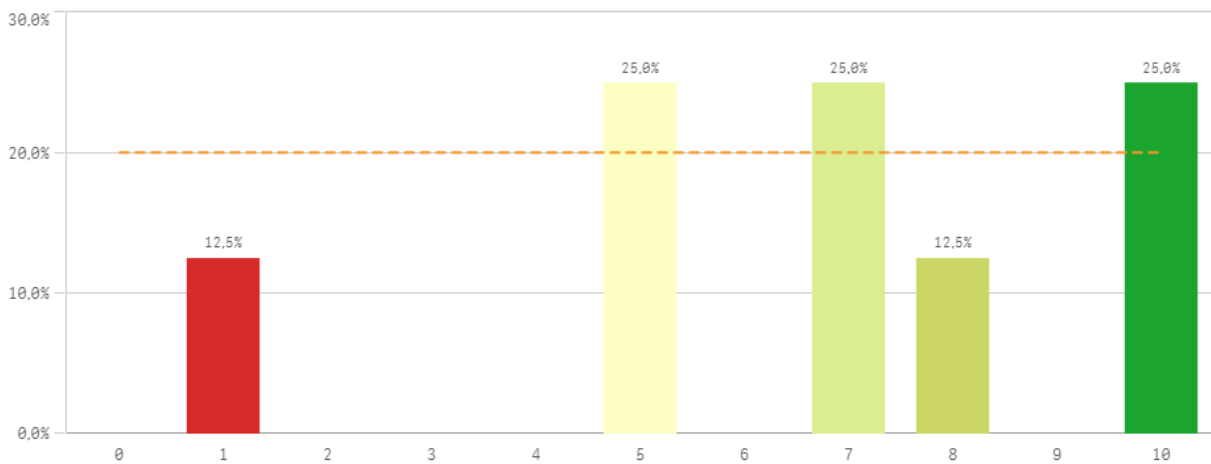

Acceso al mundo de la investigación

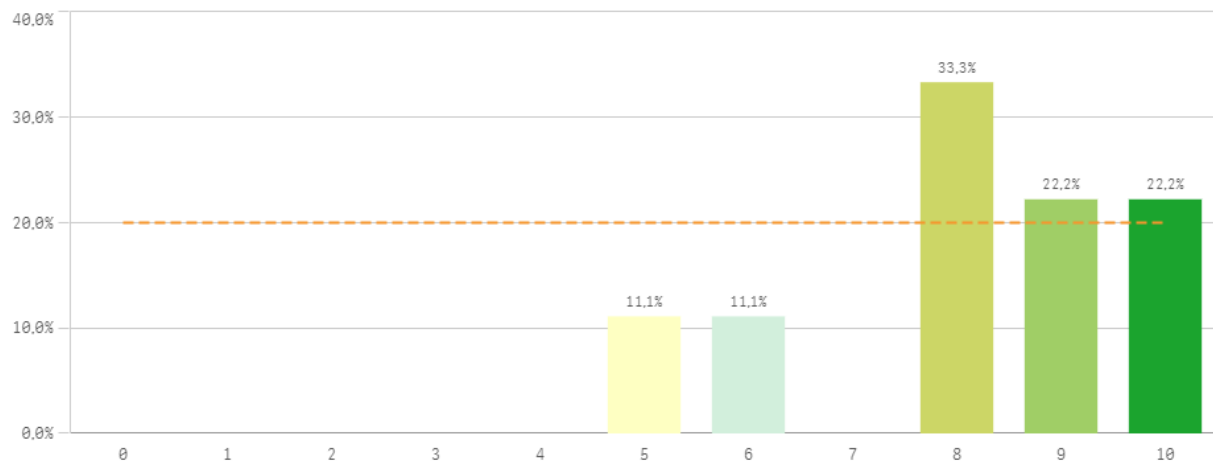

Labor docente del profesorado

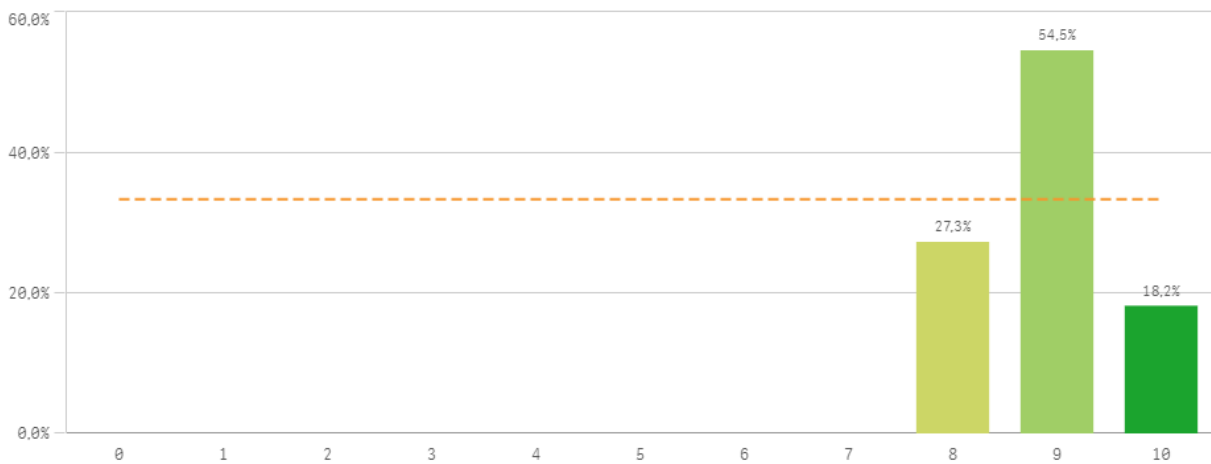

Formación recibida y matriculación II

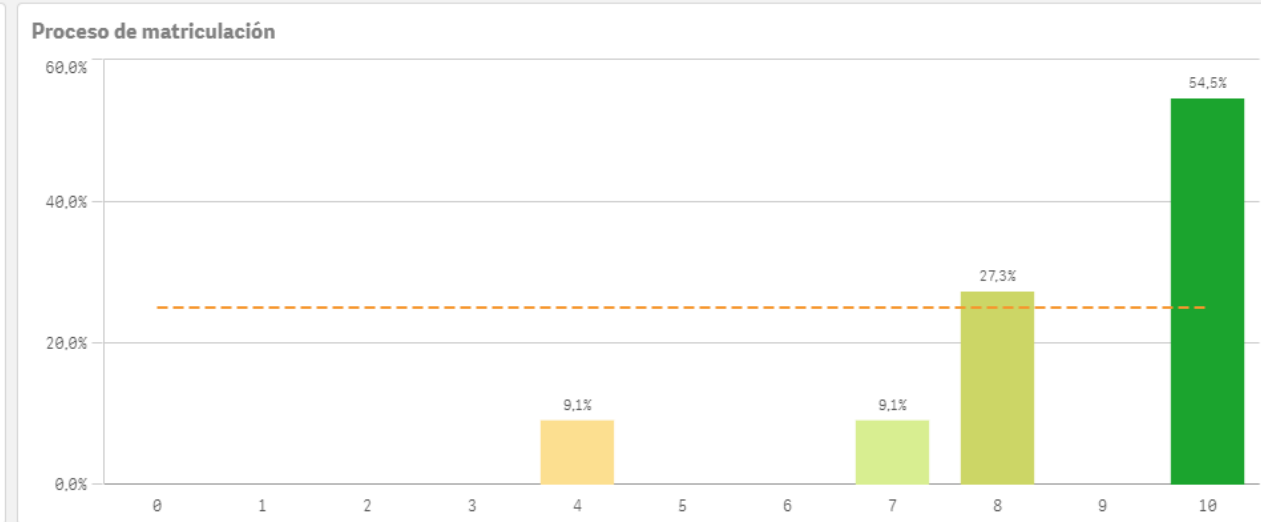
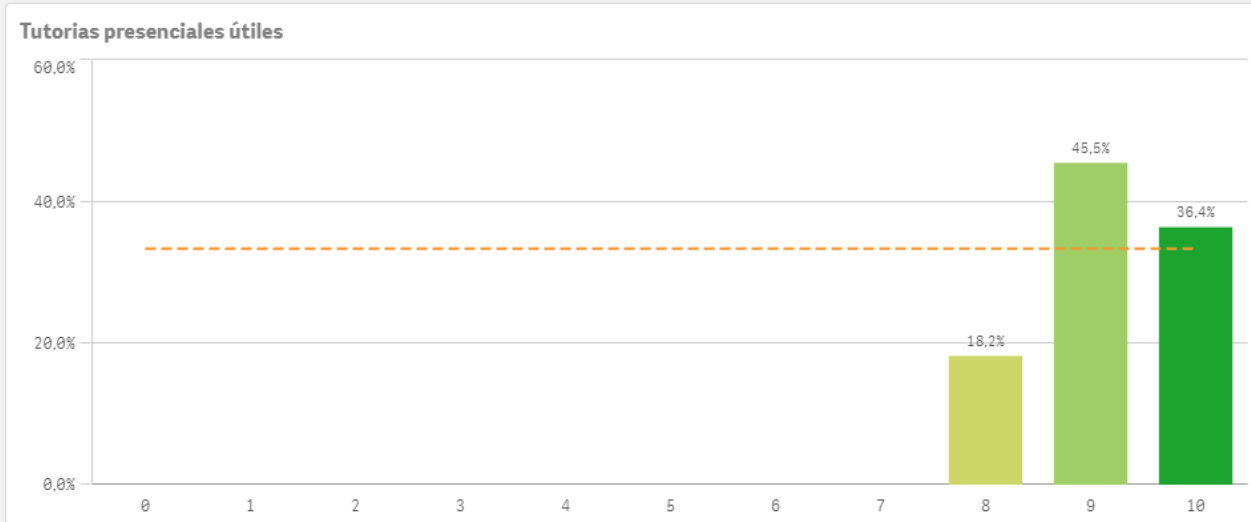

Formación recibida y matriculación	Q	Media	Desv. típica	Mediana	Moda
Competencias de la titulación		9,3	0,8	9,5	10,0
Tutorías presenciales útiles		9,2	0,8	9,0	9,0
Labor docente del profesorado		8,9	0,7	9,0	9,0
Proceso de matriculación		8,6	1,9	10,0	10,0
Acceso al mundo de la investigación		8,1	1,7	8,0	8,0
Acceso al mundo laboral		6,6	3,0	7,0	-

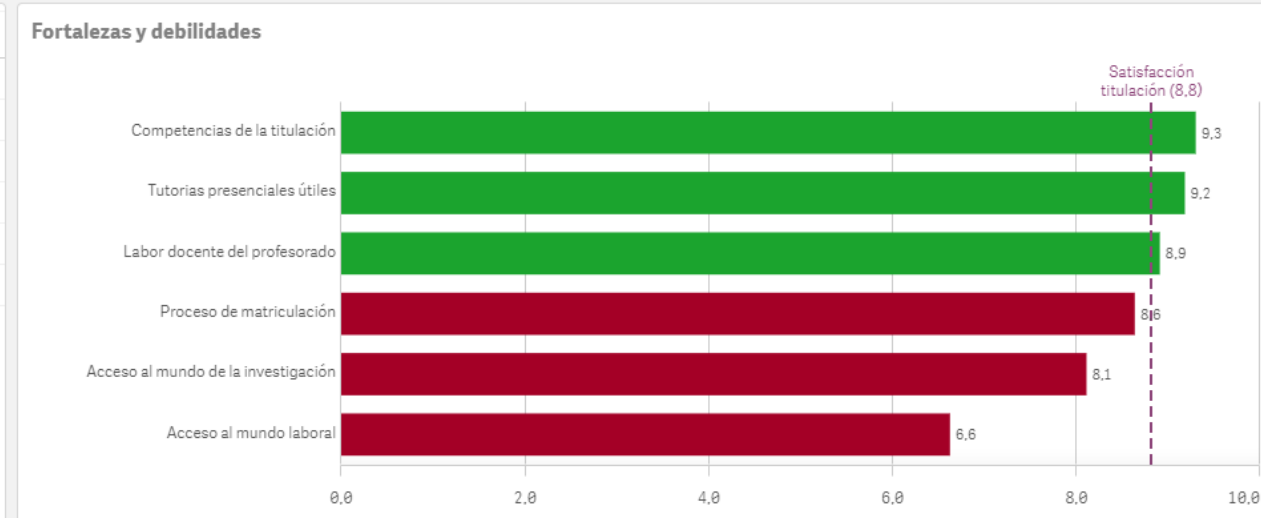

Prácticas externas

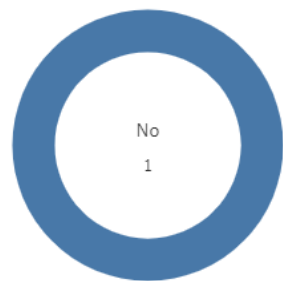

Si

0

No

11

Valoración formativa



0 1 2 3 4 5 6 7 8 9 10

Atención del tutor/colaborador



0 1 2 3 4 5 6 7 8 9 10

Gestión del Centro



0 1 2 3 4 5 6 7 8 9 10

Utilidad percibida para empleabilidad



Satisfacción con las prácticas externas



Prácticas externas	Q	Media	Desv. típica	Mediana	Moda
Atención tutor/colaborador		-	-	-	-
Gestión del Centro		-	-	-	-
Satis. prácticas externas		-	-	-	-
Utilidad percibida para empleabilidad		-	-	-	-
Valoración formativa		-	-	-	-

Fortalezas y debilidades

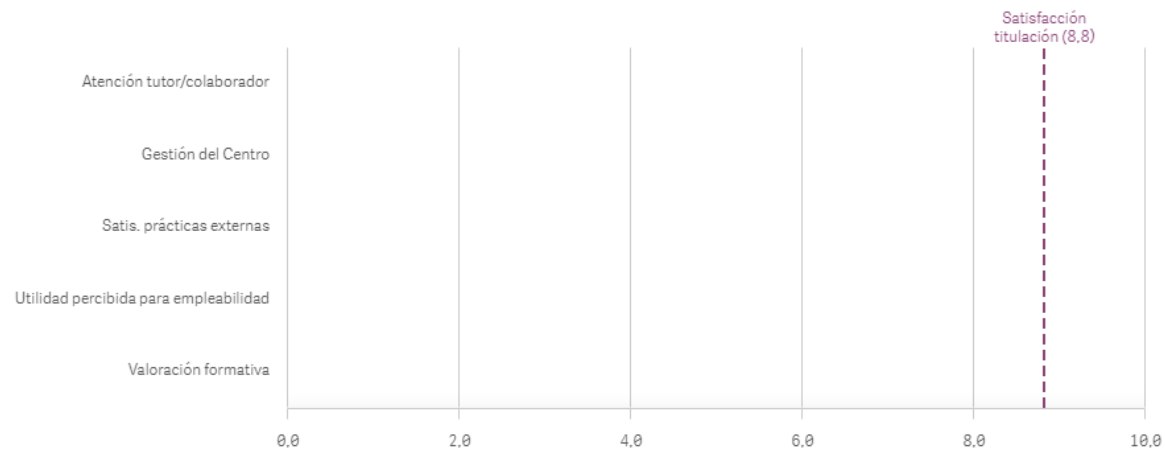

Realización programas de movilidad

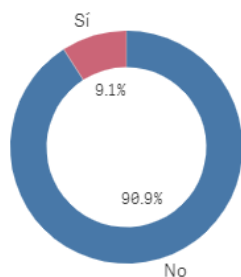

EstanciaExtranjero

Sí
1

No
10

Satisfacción formación en el extranjero

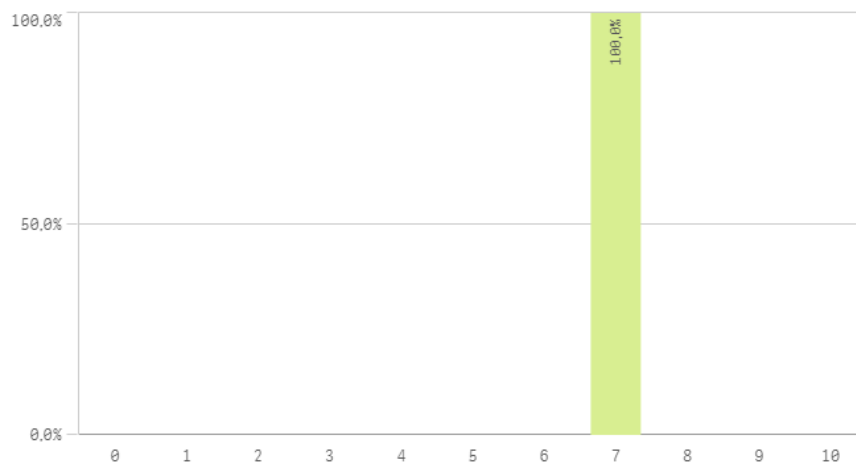

Fortalezas y debilidades

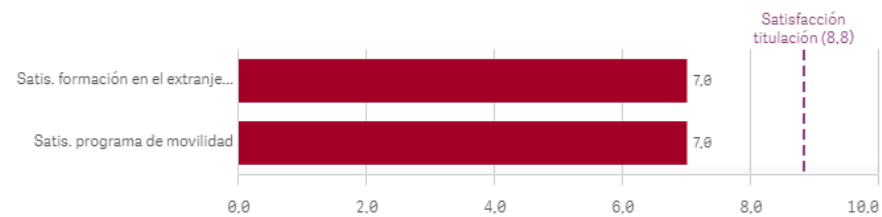

Programa de movilidad	Q	Media	Desv. típica	Mediana	Moda
Satis. formación en el extranjero		7,0	-	7,0	7,0
Satis. programa de movilidad		7,0	-	7,0	7,0

Conocimiento de los canales de Quejas y Sugerencias

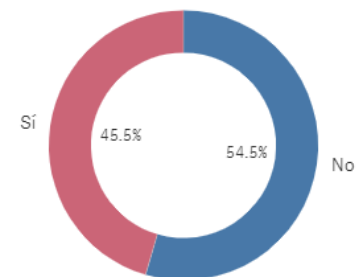

Sí
5

No
6

Satisfacción programa de movilidad

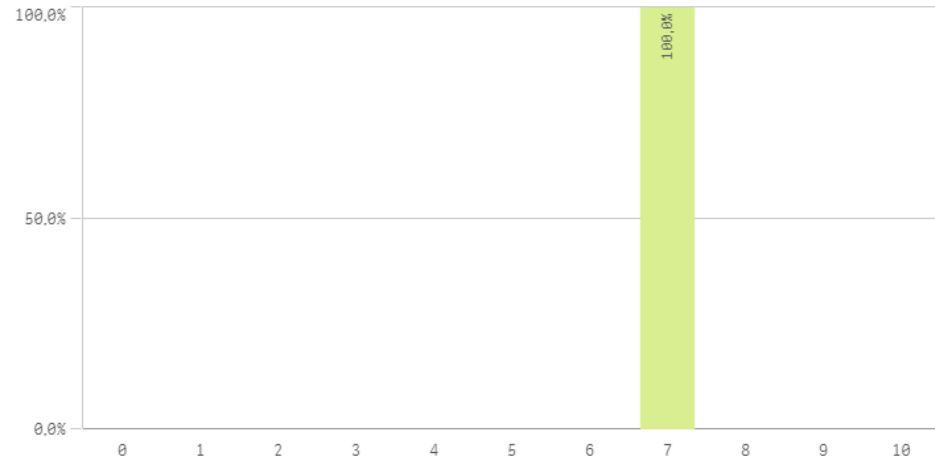

Utilización de los canales de Quejas y Sugerencias

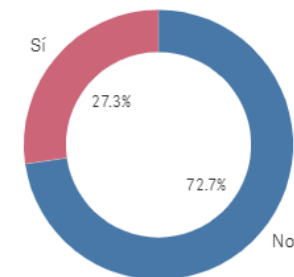

Sí
3

No
8

Satisfacción I

Satisfacción global con la titulación

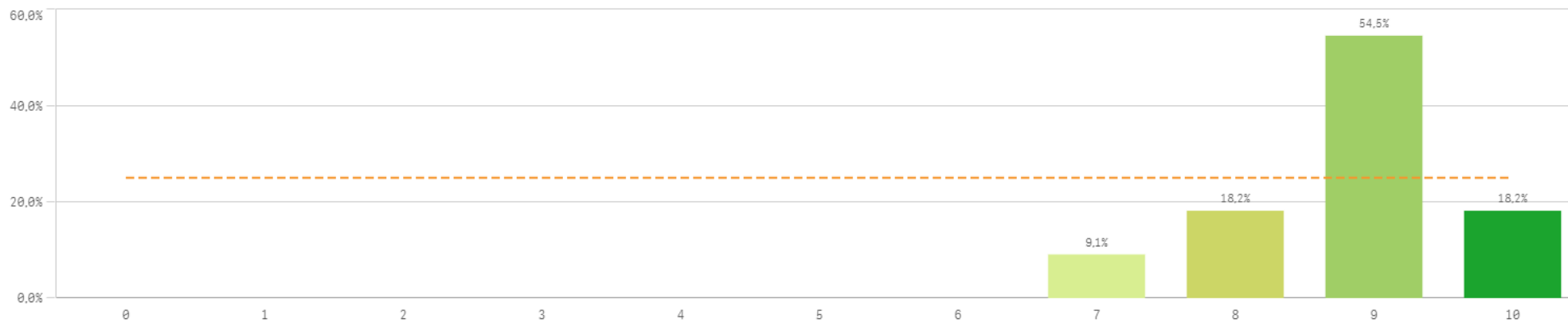

Media 8,8
Desviación Típica 0,9
Mediana 9,0
Moda 9,0

Satisfacción UCM

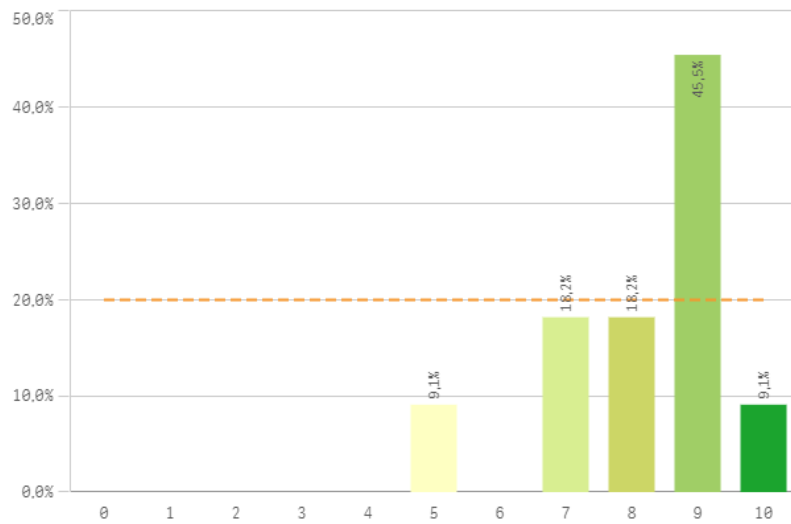

Orgullo estudiante UCM

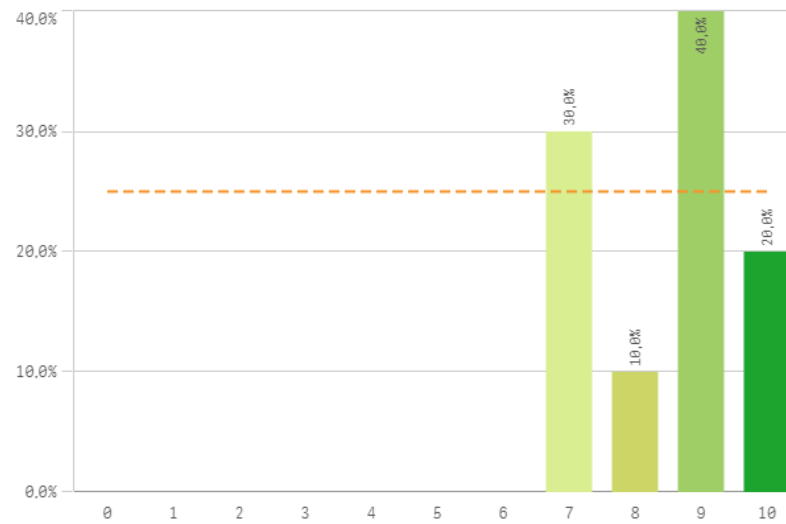

Prestigio UCM

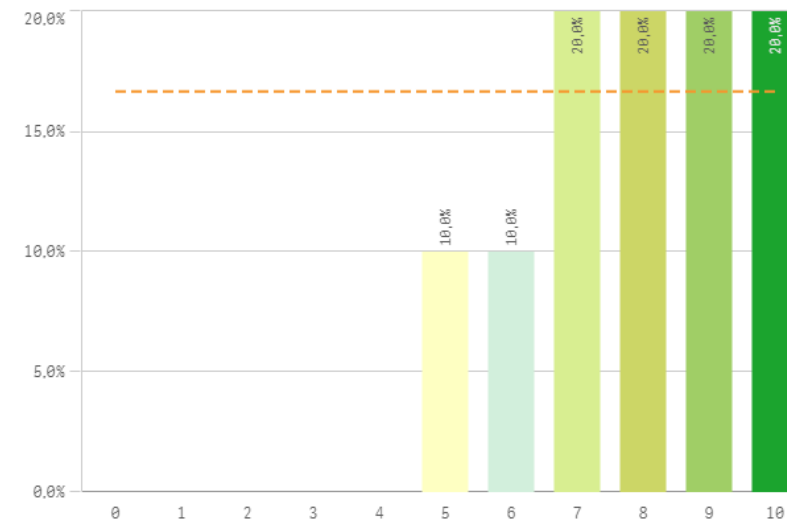

Satisfacción II

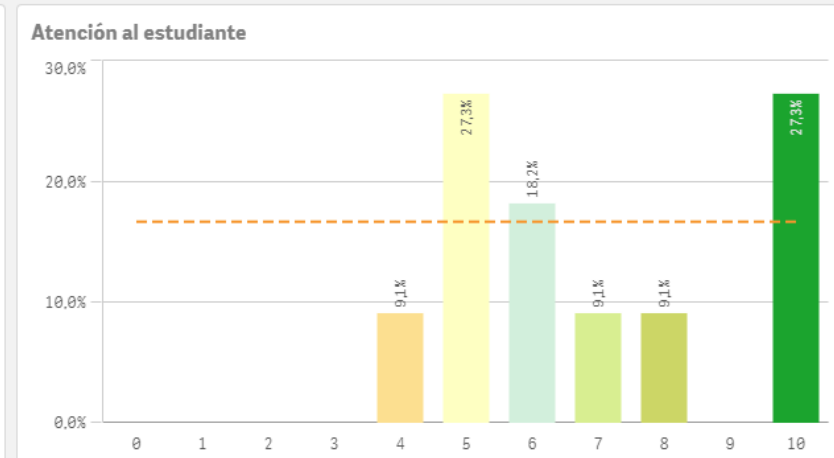
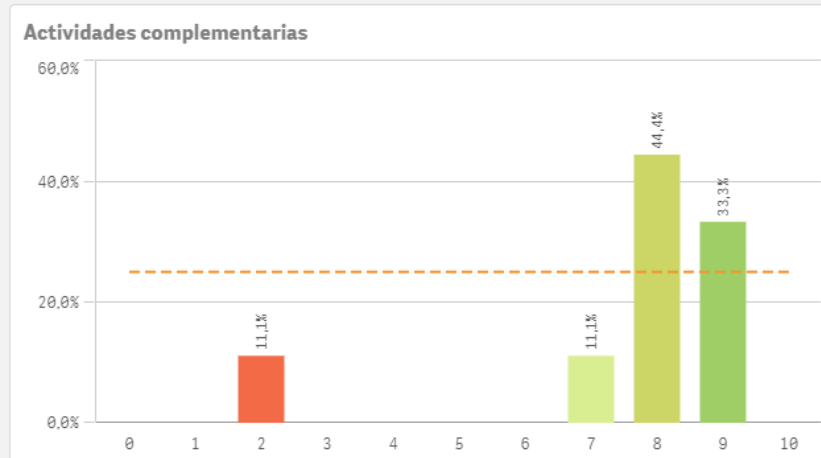
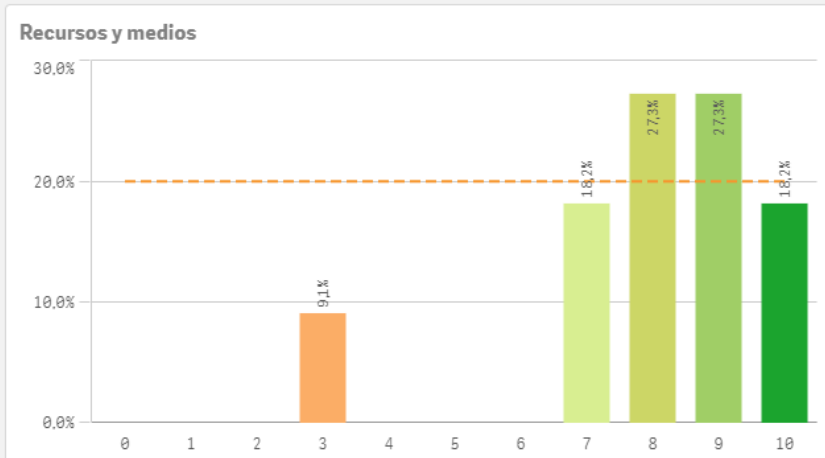

Satisfacción	Q	Media	Desv. típica	Mediana	Moda
Orgullo estudiante UCM		8,5	1,2	9,0	9,0
Satisfacción UCM		8,2	1,4	9,0	9,0
Recursos y Medios		8,0	1,9	8,0	-
Prestigio UCM		7,9	1,7	8,0	-
Actividades complementarias		7,6	2,2	8,0	8,0
Atención al estudiante		6,9	2,3	6,0	-

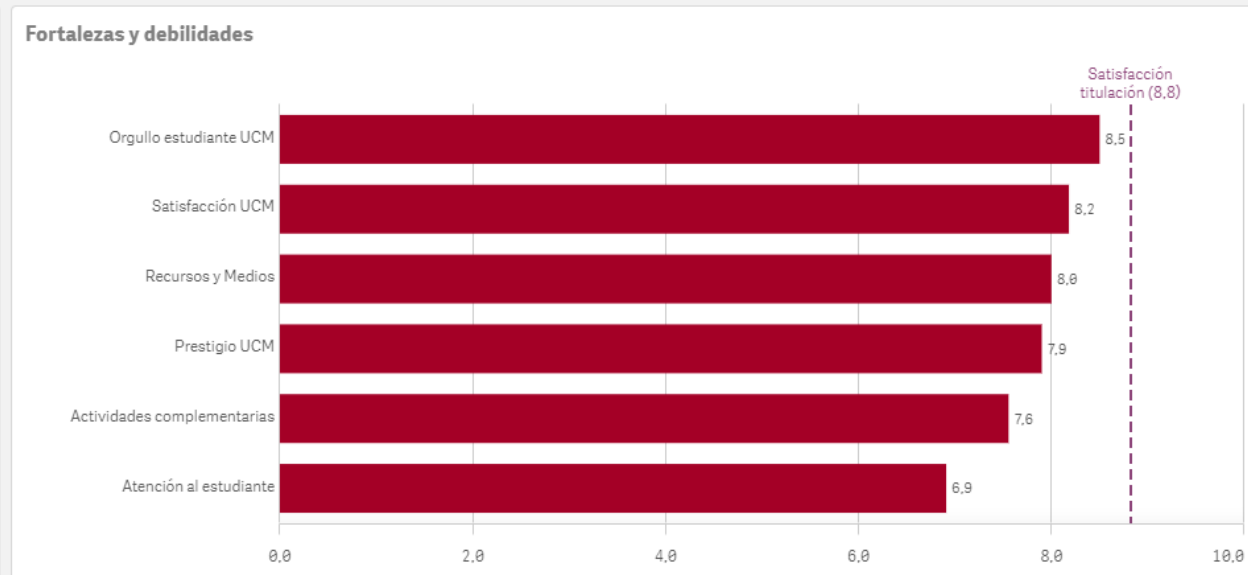

Compromiso I

Repetir estudios superiores (fidelidad)

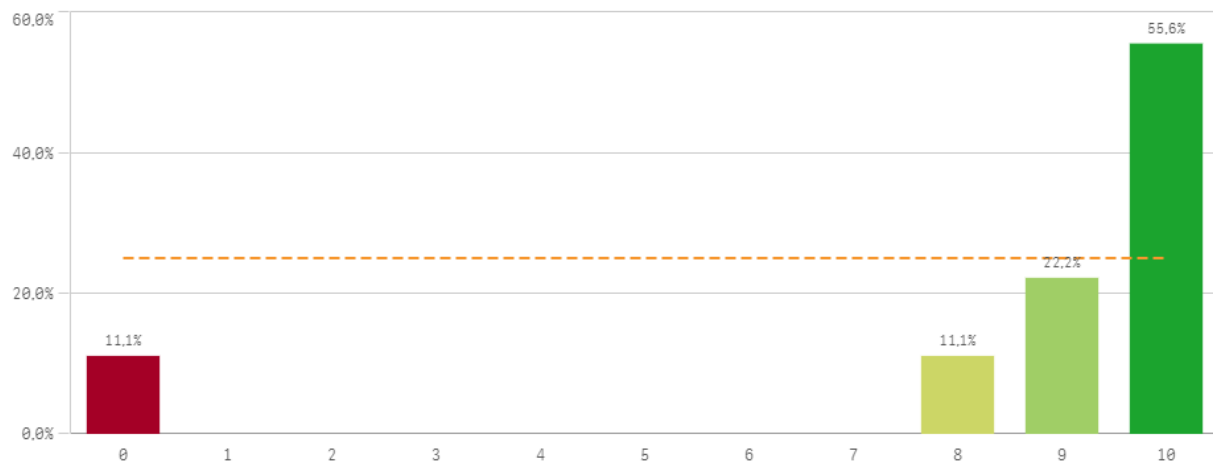

Repetir titulación (fidelidad)

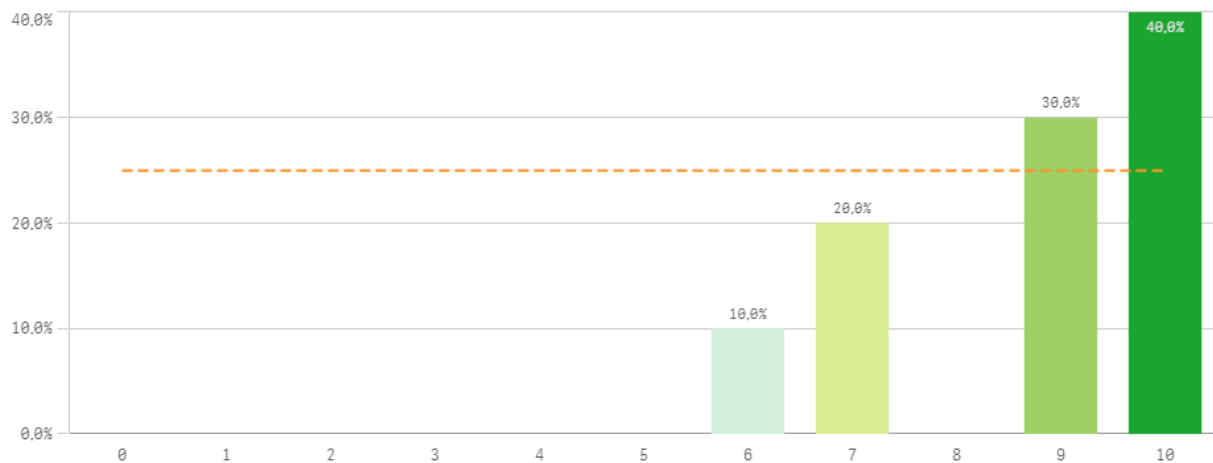

Repetir en la UCM (fidelidad)

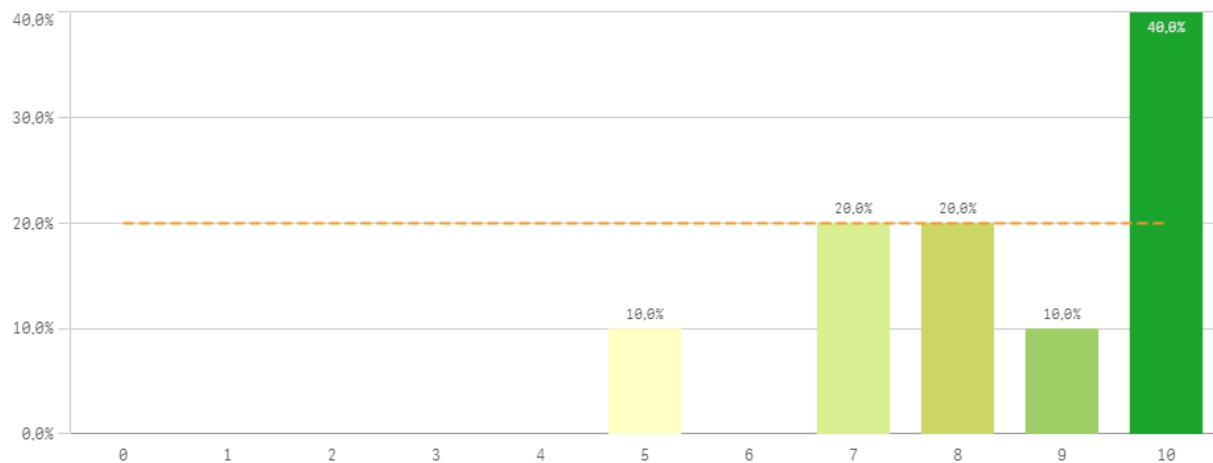

Compromiso	Media	Desv. típica	Mediana	Moda
Repetir estudios superiores	8,4	3,2	10,0	10,0
Repetir titulación	8,7	1,5	9,0	10,0
Repetir en la UCM	8,4	1,7	8,5	10,0
Recomendar titulación	8,2	2,6	10,0	10,0
Recomendar la UCM	8,7	1,0	9,0	-
Seguir en la misma titulación	8,1	2,7	9,0	10,0
Seguir como alumno de la UCM	7,2	2,5	8,0	-

Compromiso II

Recomendar titulación (preinscripción)

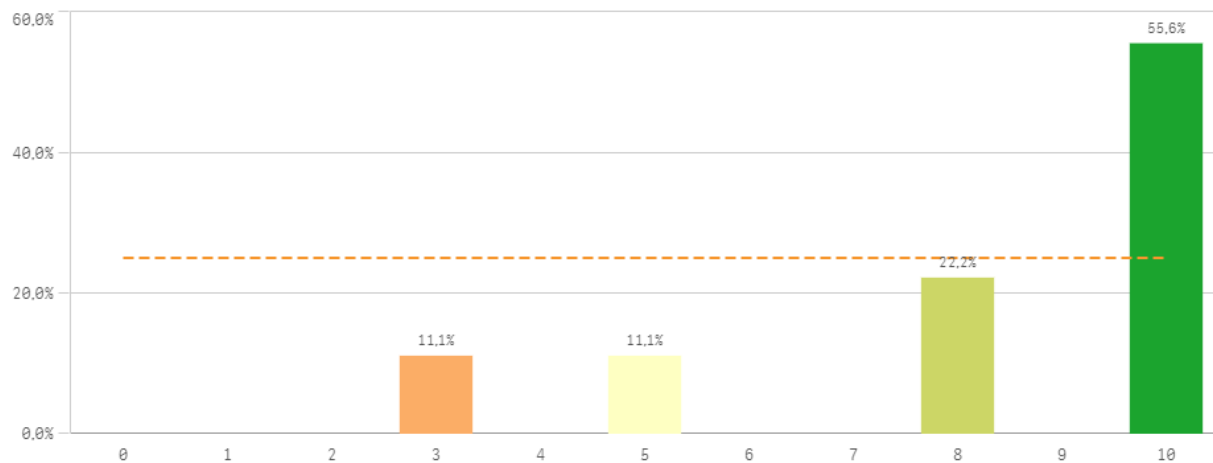

Recomendar la UCM (preinscripción)

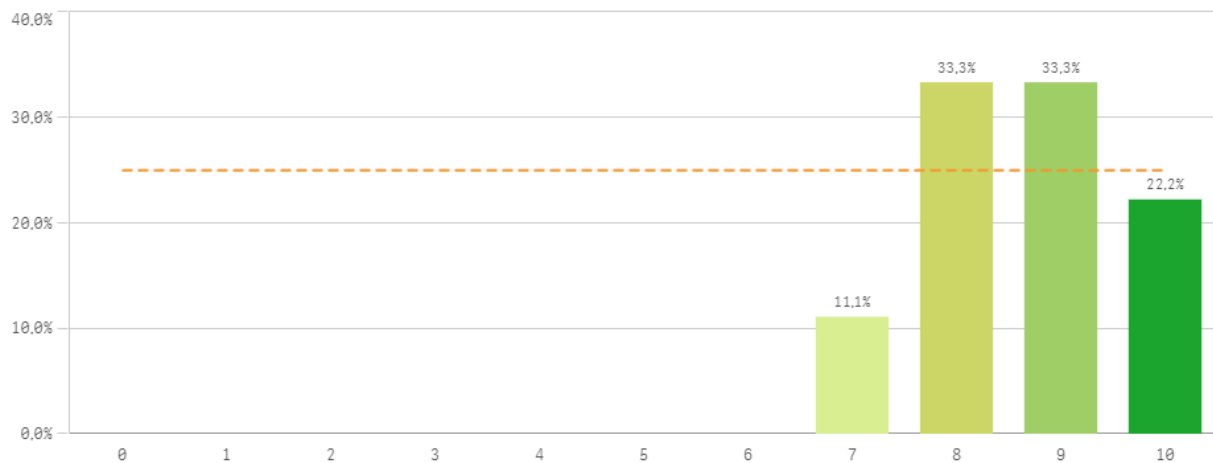

Seguir en la misma titulación (vinculación)

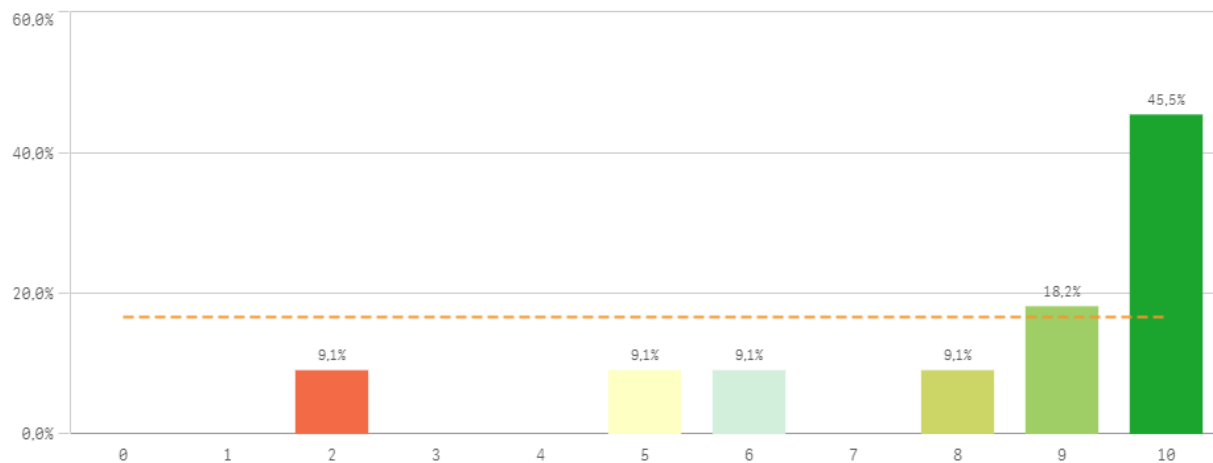

Seguir como alumno de la UCM (vinculación)

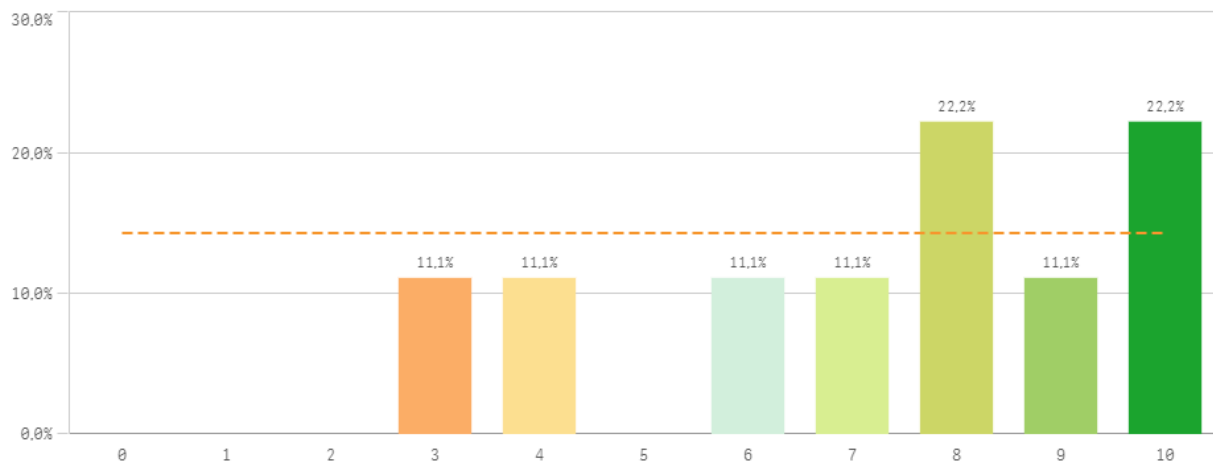

Compromiso: perfil del encuestado

Construcción y significado del valor "compromiso":

- * Estudiante comprometido: valora con 9 o más puntos todas las preguntas de fidelidad, prescripción y vinculación.
- * Estudiante neutro: la puntuación que otorga a todas las preguntas de fidelidad, prescripción y vinculación están entre 6 y 9.
- * Estudiante decepcionado: valora con 6 o menos puntos todas las preguntas de fidelidad, prescripción y vinculación.

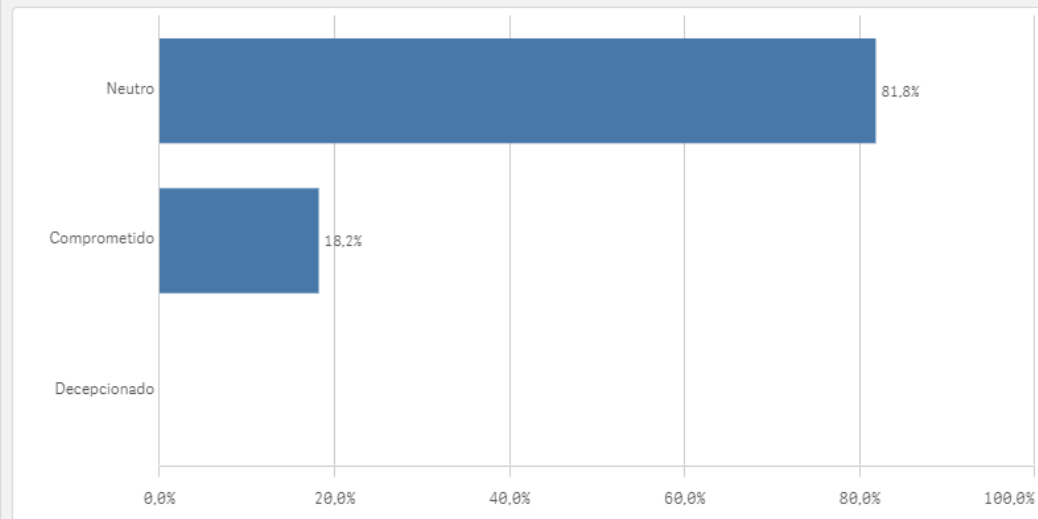
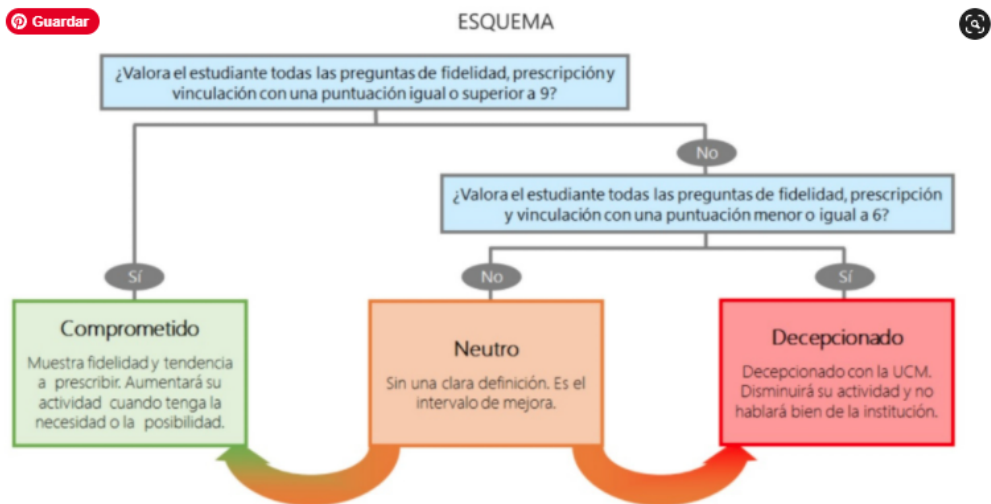



PROFESORADO

*Resultados de las Encuestas de
Satisfacción con la Titulación*

Curso 2020-2021

Características de la muestra



HISTORICO ACUMULADO

TITULACIÓN: MASTER EN ESCRITURA CREATIVA

FACULTAD DE CIENCIAS DE LA INFORMACIÓN

Población N

7

%_Participacion

85,7%

Participación n

6

Edad (años)

(%) Porcentaje por franjas

De 25 a 34

De 35 a 44

De 45 a 54

De 55 a 65

Más de 65

Genero

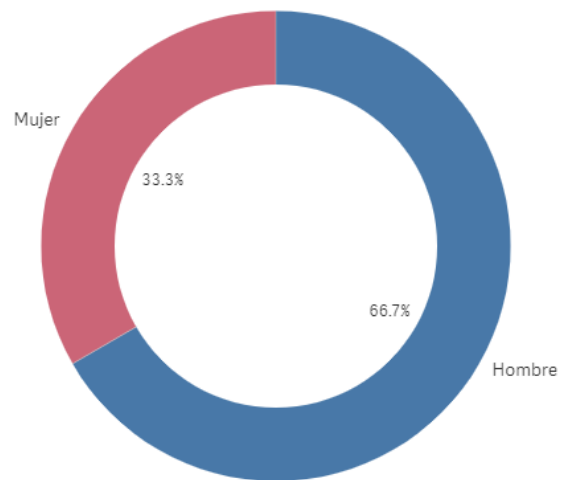

■ Hombre ■ Mujer

Edad media (años)

-

Des. Típica

-

Características de la muestra II

Distribución por categorías

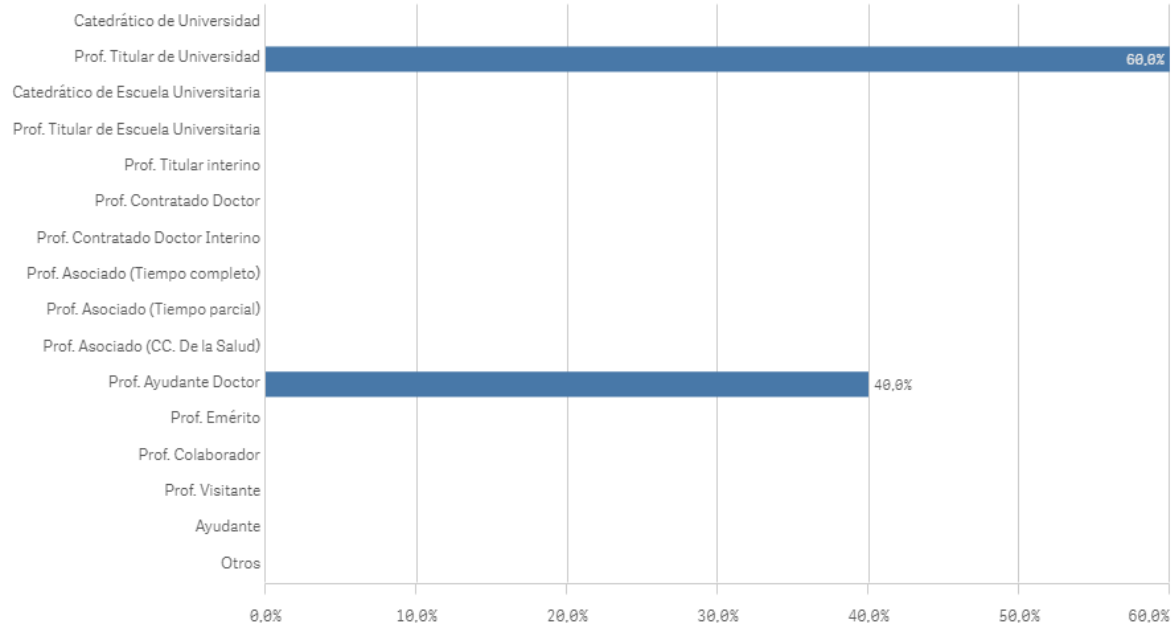

Experiencia laboral (años)

(%) Porcentaje por franjas

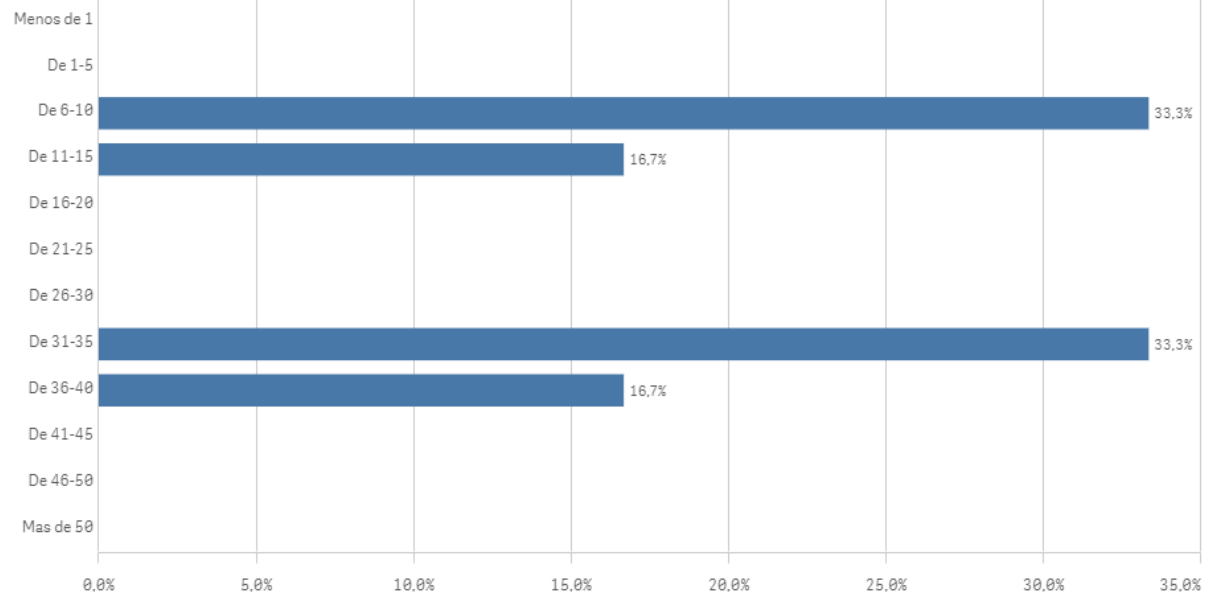

Distribución por Nº de Titulaciones

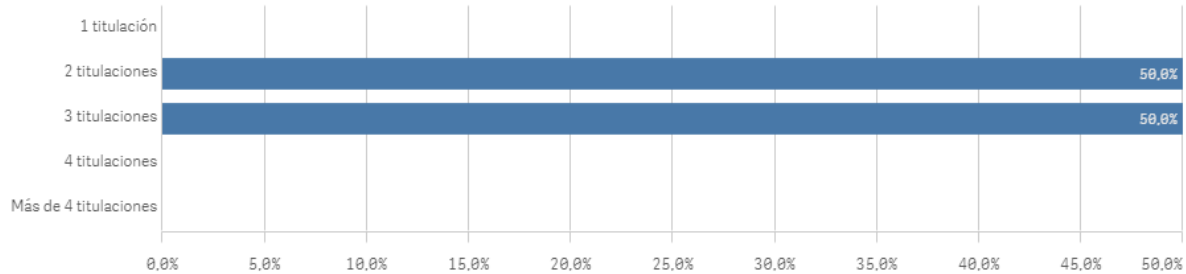

Tipo de titulación (%)

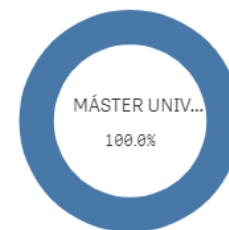

Aspectos de la titulación I

Plan de estudios

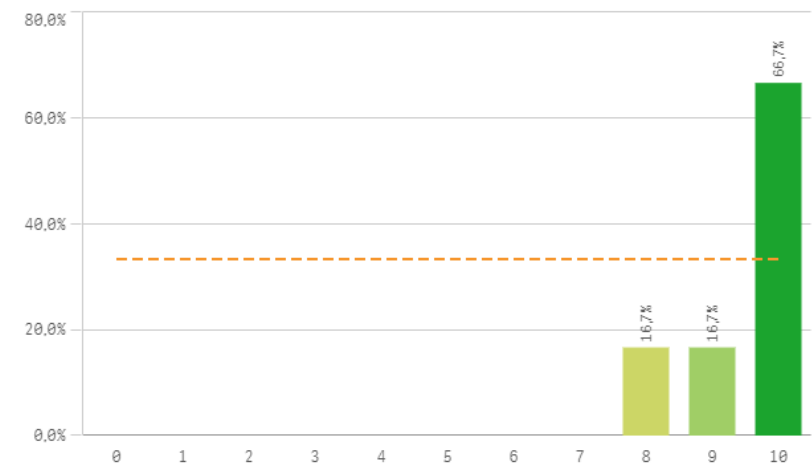

Objetivos claros

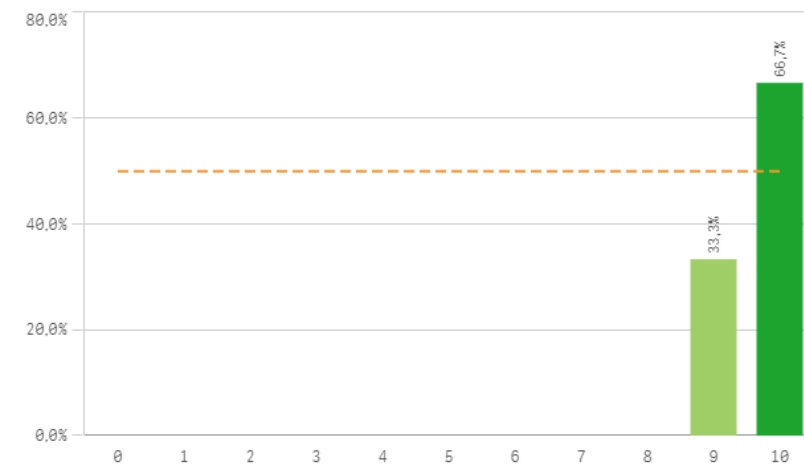

Cumplimiento del programa

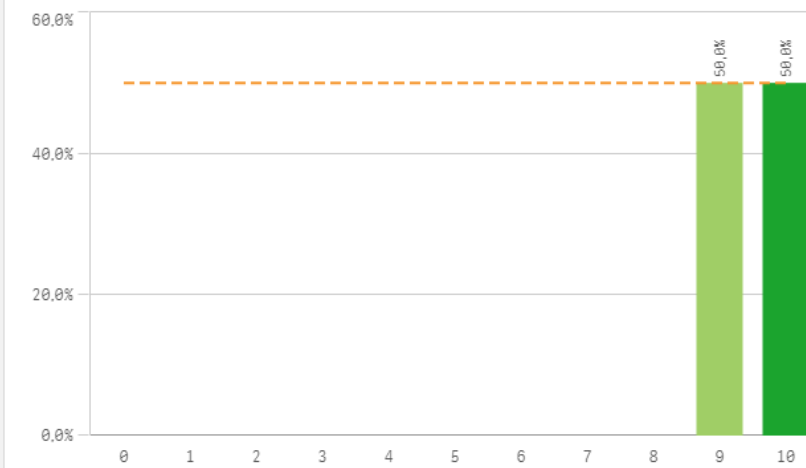

Orientación internacional

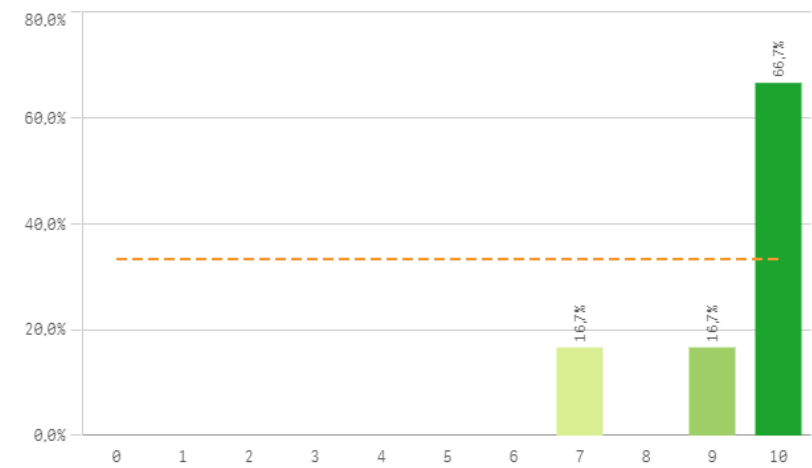

Coordinación de la titulación

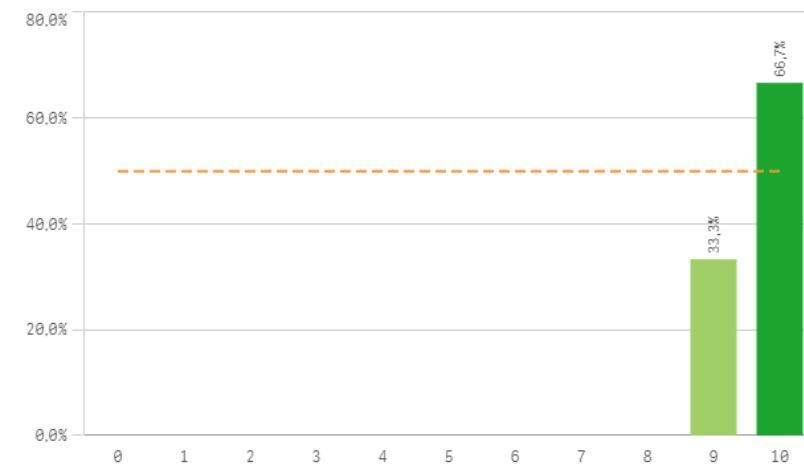

Alumnos por aula

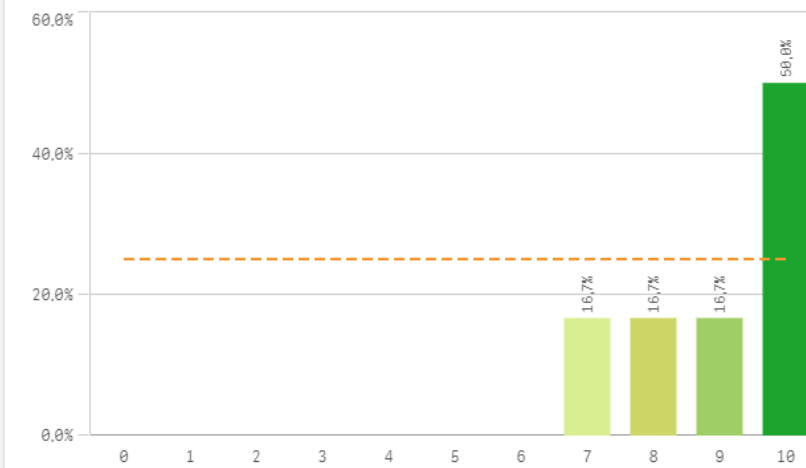

Aspectos de la titulación II

Dificultad apropiada

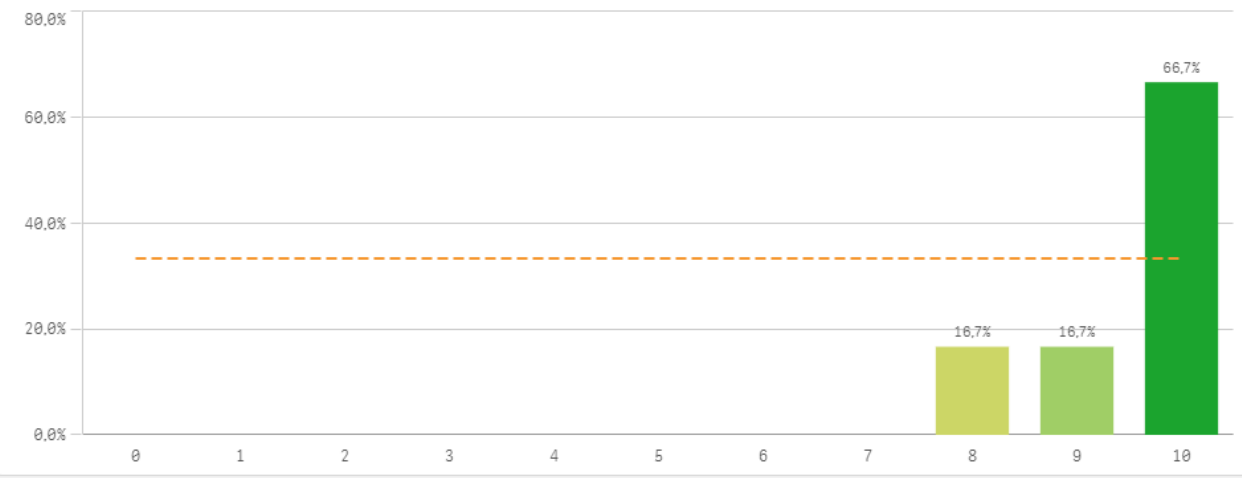

Integración teoría/práctica

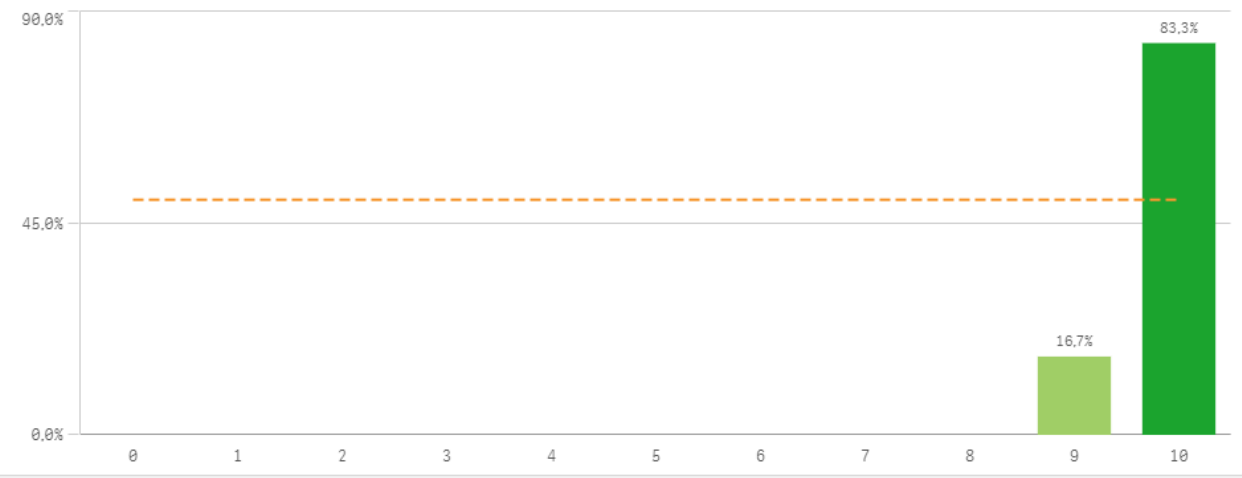

Relación calidad/precio

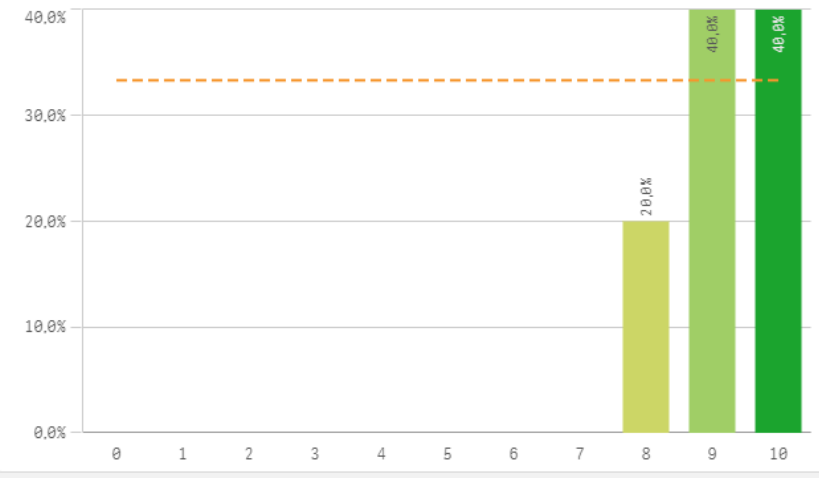

Calificaciones en tiempo

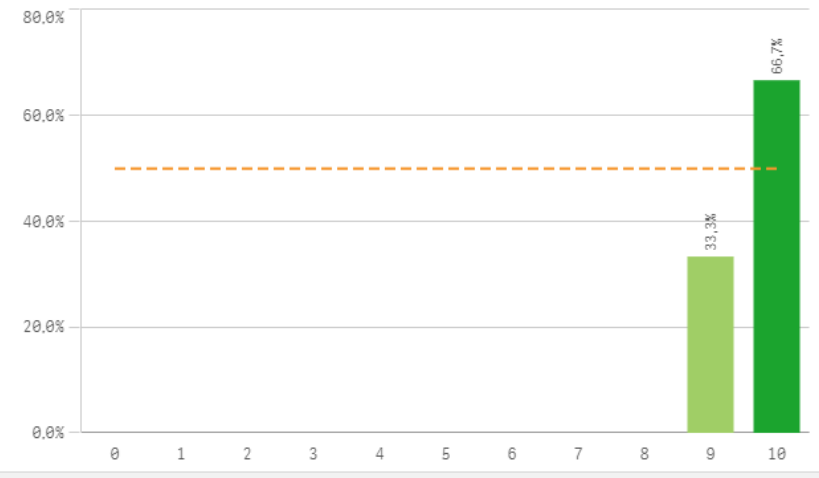

Importancia en la sociedad

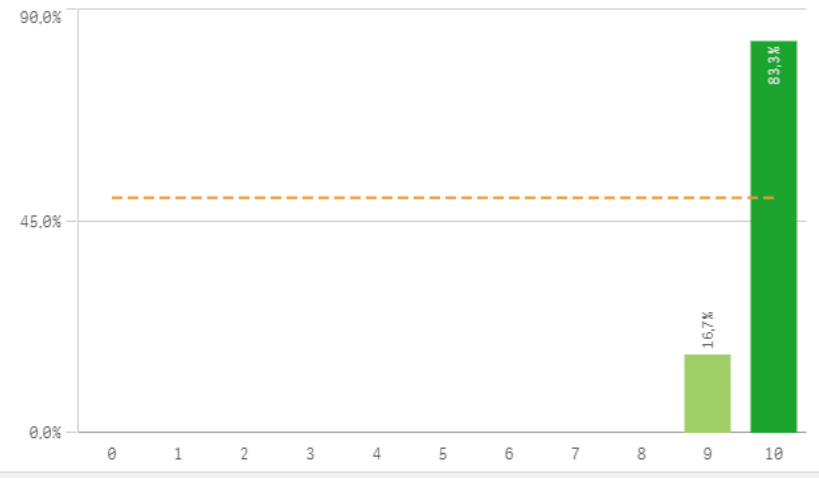

Aspectos de la titulación III

Prácticas externas

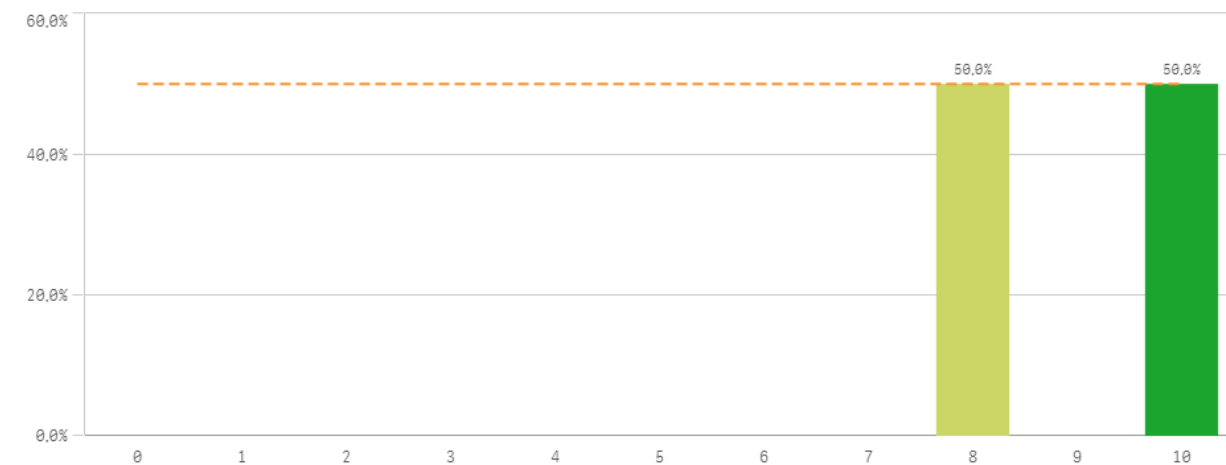

Formación académica relacionada

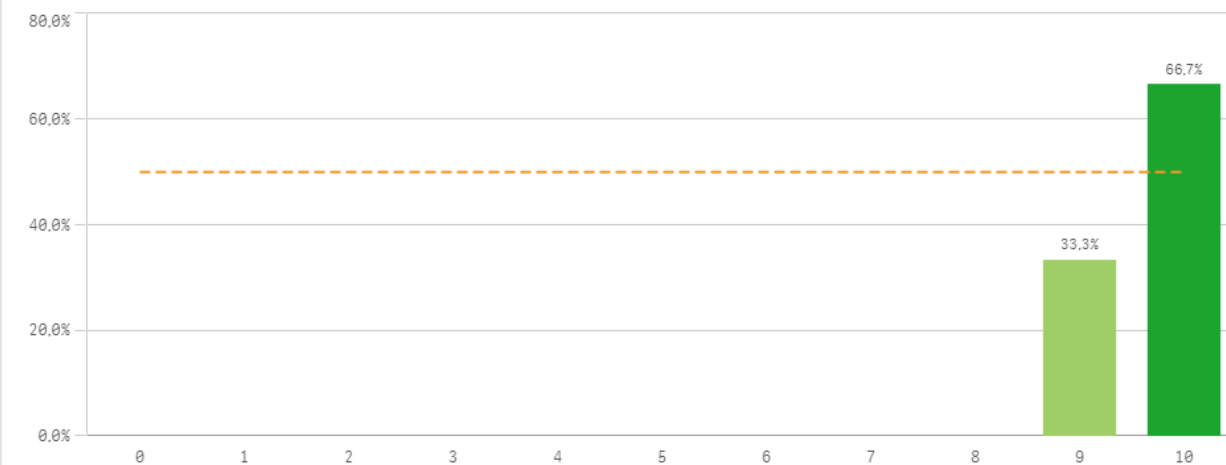

Aspectos de la titulación	Q	Media	Desv. típica	Mediana	Moda
Importancia en la sociedad		9,8	0,4	10,0	10,0
Integración teoría/práctica		9,8	0,4	10,0	10,0
Calificaciones en tiempo adecuado		9,7	0,5	10,0	10,0
Coordinación de la titulación		9,7	0,5	10,0	10,0
Formación académica		9,7	0,5	10,0	10,0
Objetivos claros		9,7	0,5	10,0	10,0
Cumplimiento del programa		9,5	0,5	9,5	-
Nivel de dificultad apropiada		9,5	0,8	10,0	10,0
Plan de estudios adecuado		9,5	0,8	10,0	10,0
Orientación internacional		9,3	1,2	10,0	10,0
Relación calidad/precio		9,2	0,8	9,0	-

Fortalezas y debilidades

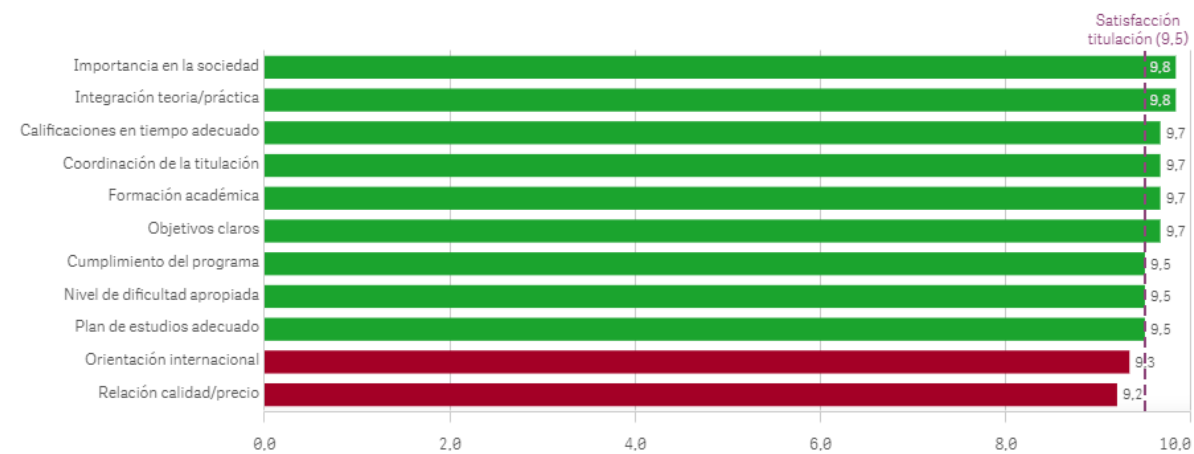

Recursos para el desarrollo de la titulación I

Recursos administrativos suficientes

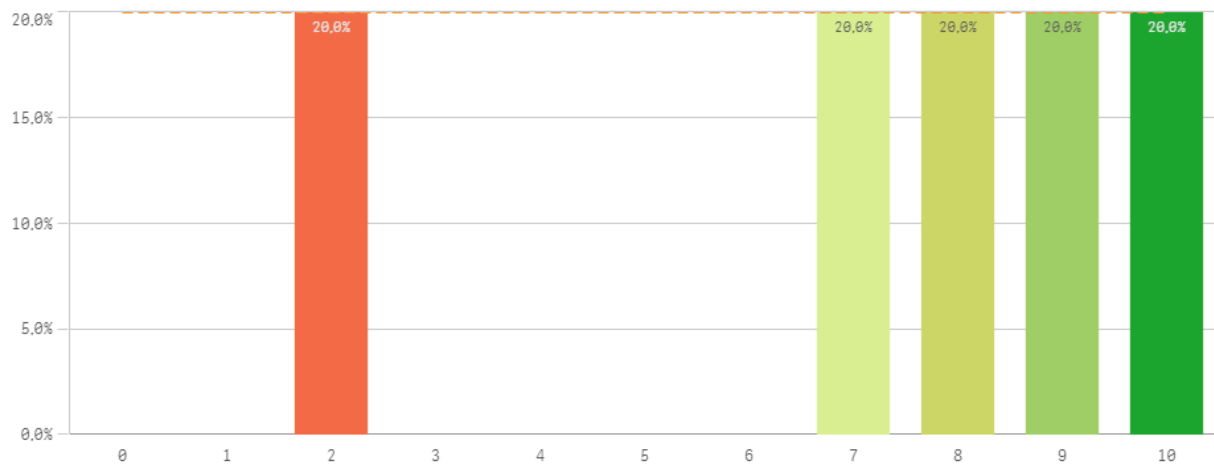

Aulas docencia teorica

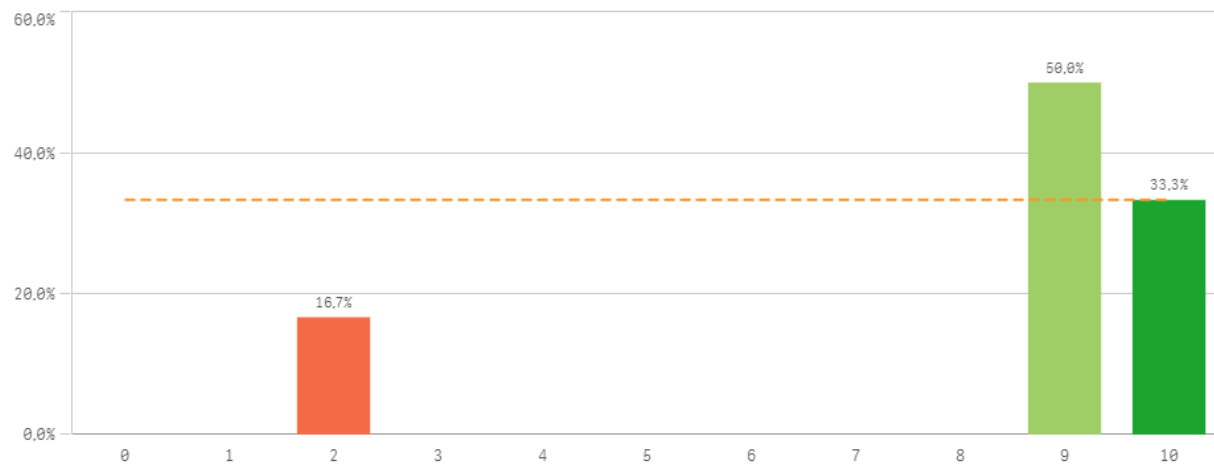

Aulas docencia práctica

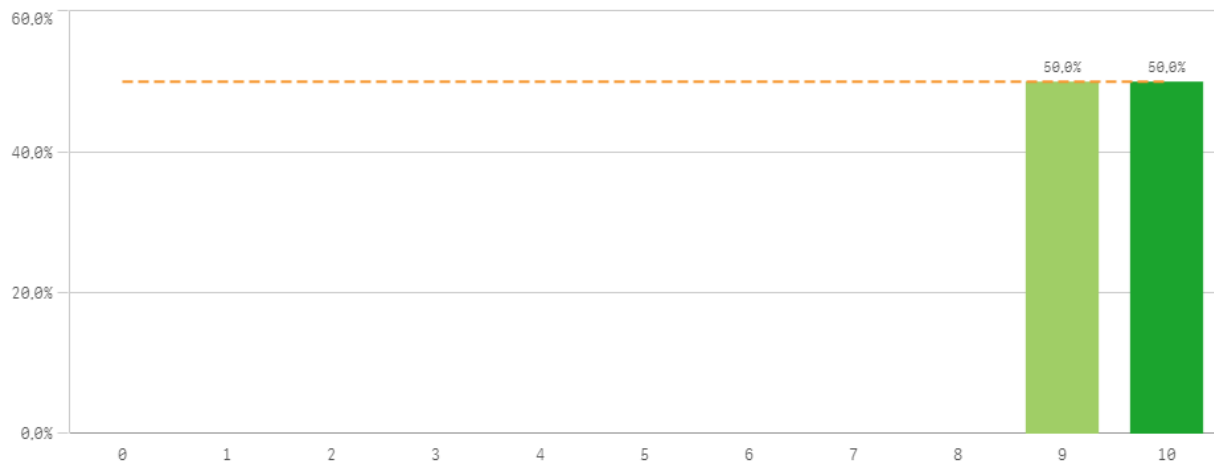

Fondos de la biblioteca

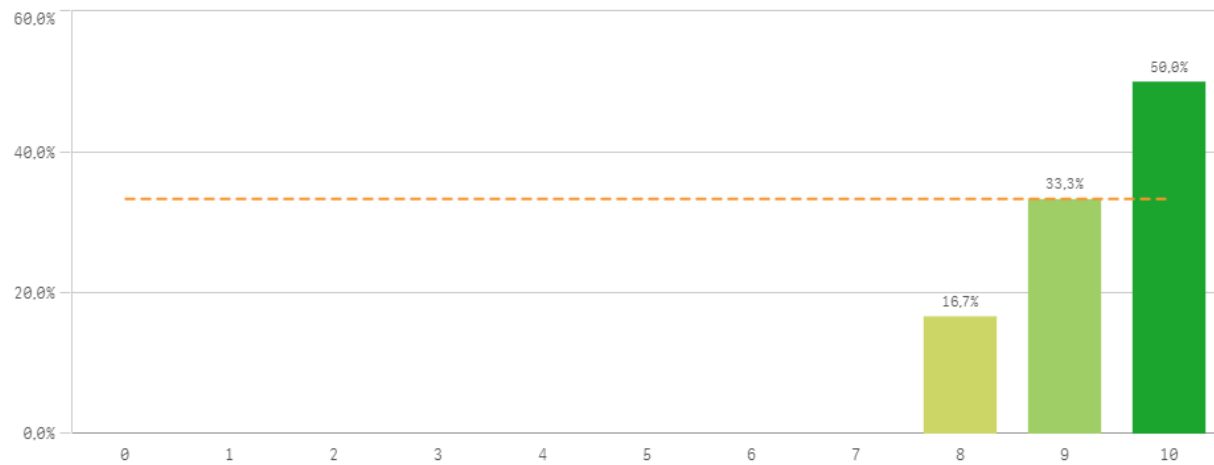

Recursos para el desarrollo de la titulación II

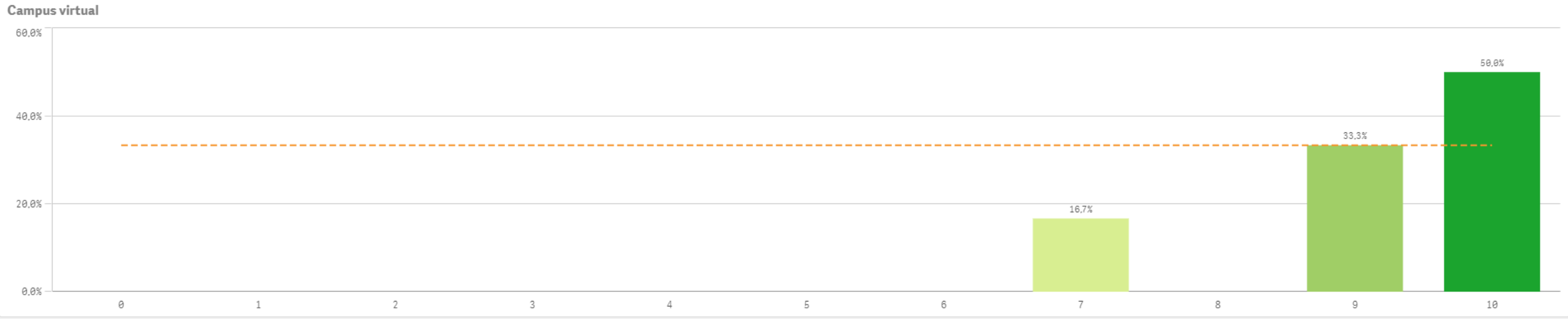

Recursos	Q	Media	Desv típica	Mediana	Moda
Aulas docencia práctica		9,5	0,5	9,5	-
Fondos de la biblioteca		9,3	0,8	9,5	10,0
Campus virtual		9,2	1,2	9,5	10,0
Aulas docencia teórica		8,2	3,1	9,0	9,0
Recursos administrativos suficientes		7,2	3,1	8,0	-

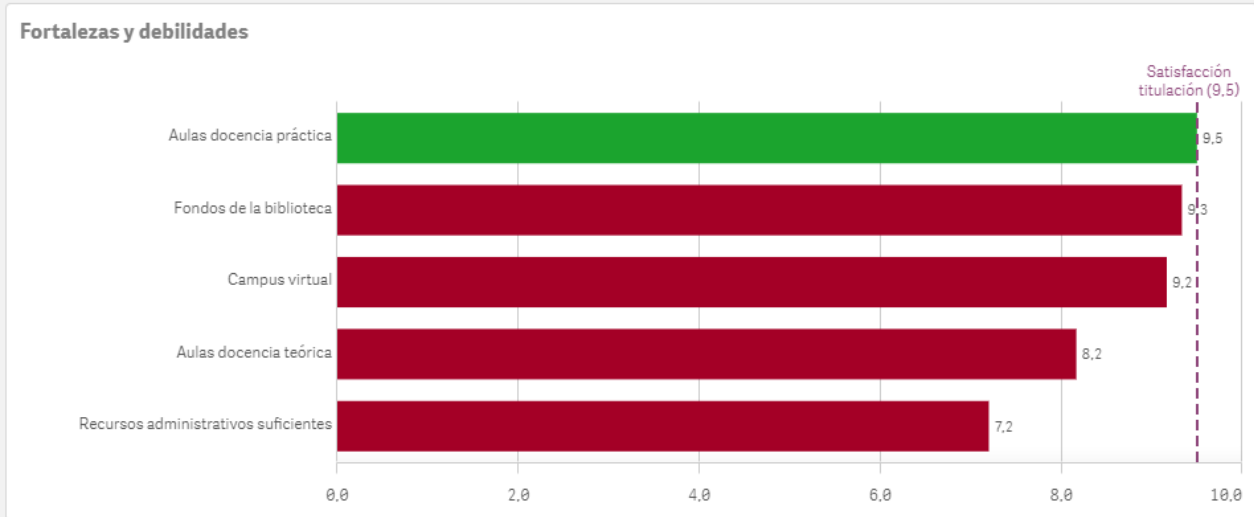

Gestión de la titulación I

Atención prestada por el PAS

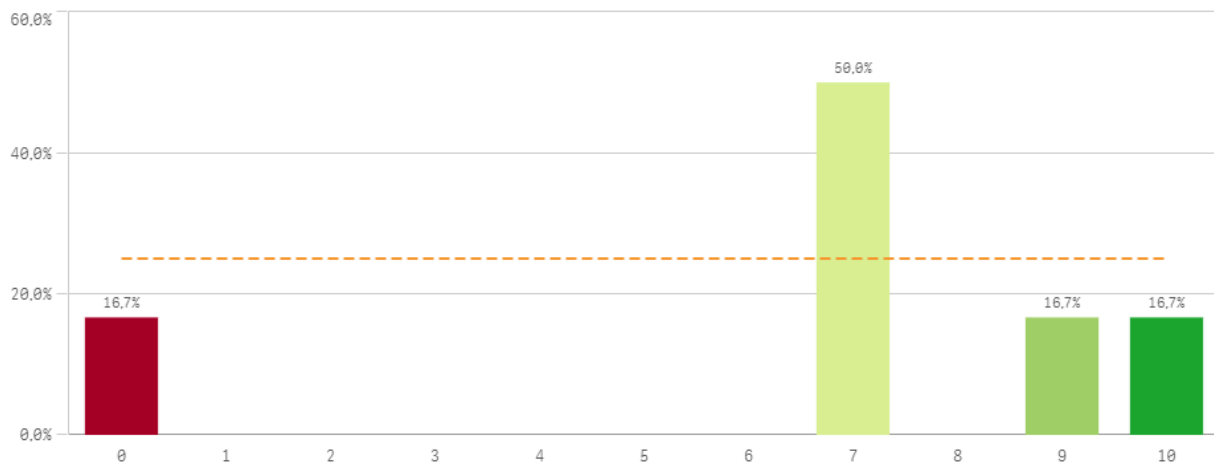

Apoyo técnico y logístico

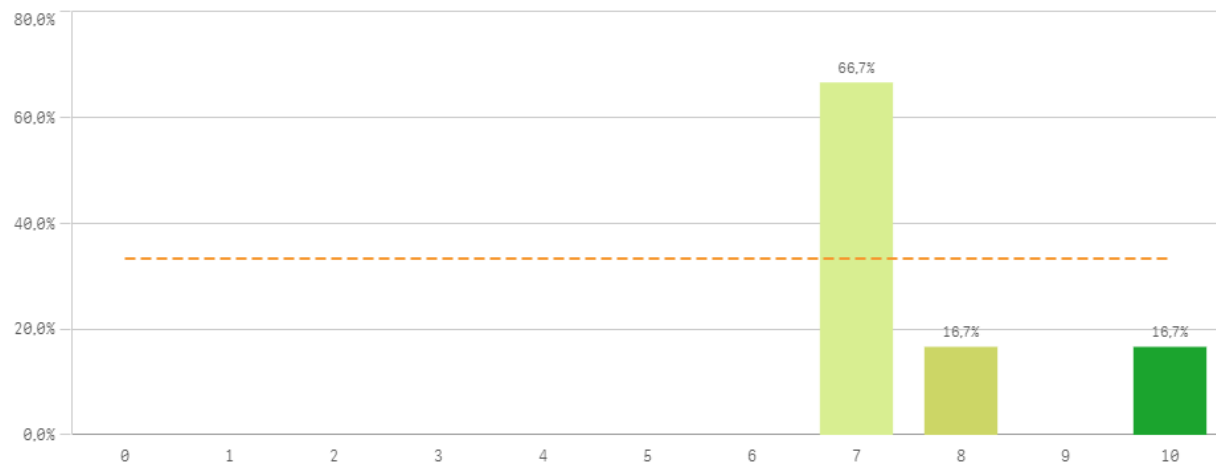

Procesos administrativos de la titulación

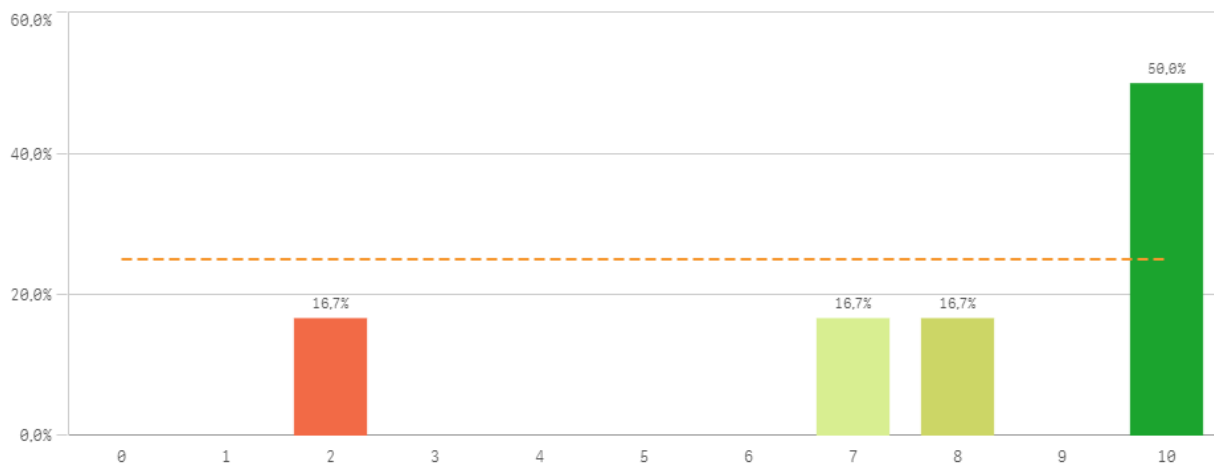

Procesos administrativos comunes

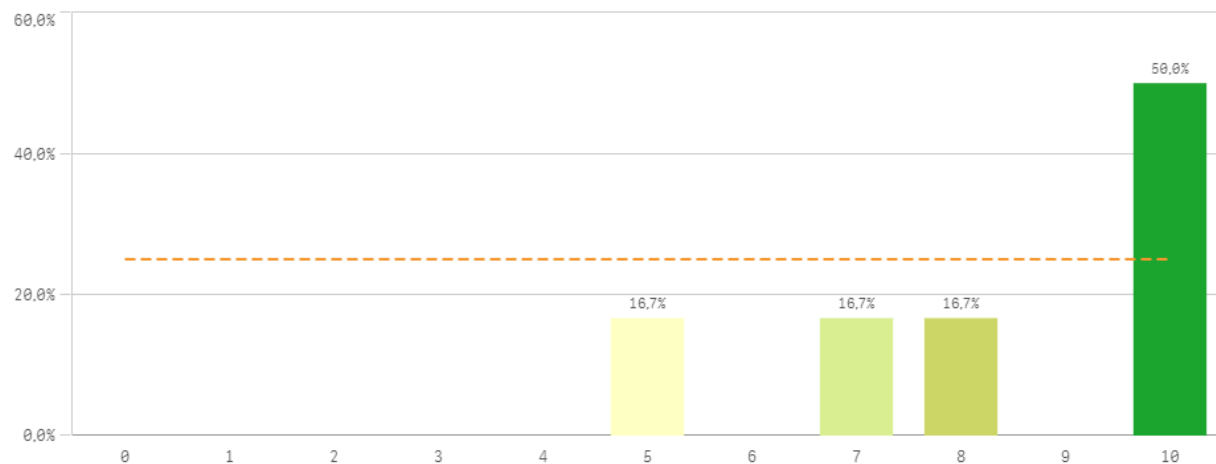

Gestión de la titulación II

Organización de horarios

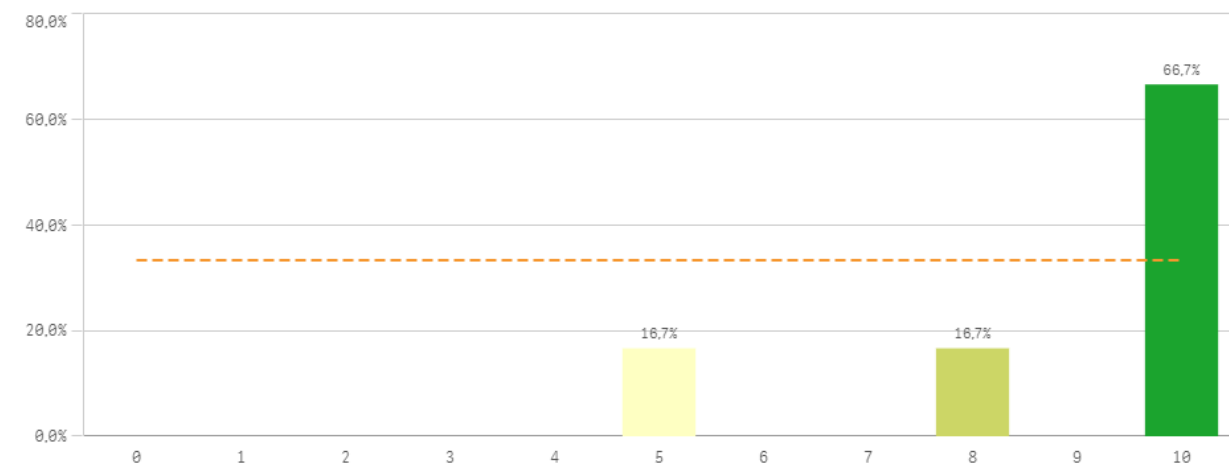

Información ofrecida

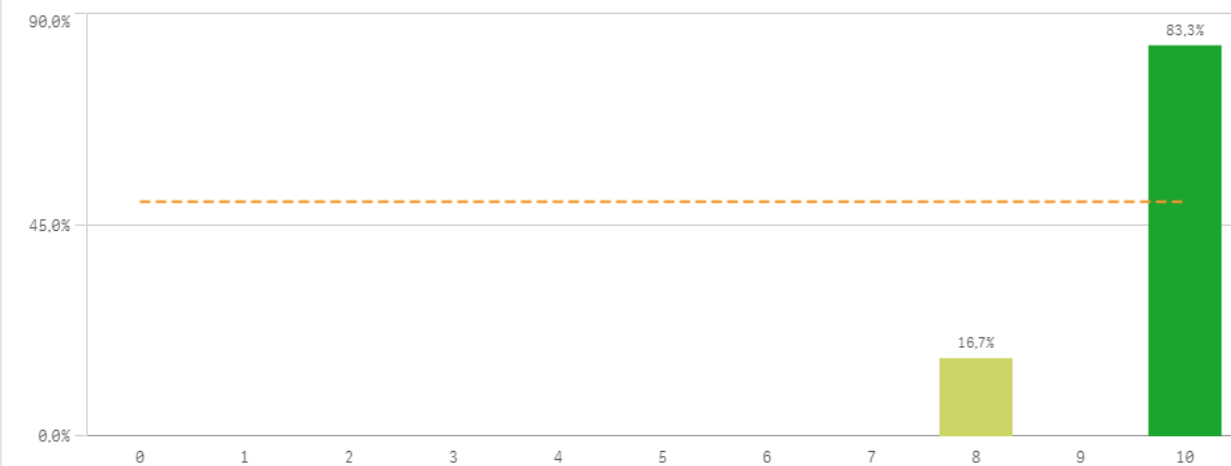

Gestión de la titulación	Q	Media	Desv. típica	Mediana	Moda
Información ofrecida		9,7	0,8	10,0	10,0
Organización de horarios		8,8	2,0	10,0	10,0
Proc. administrativos comunes		8,3	2,1	9,0	10,0
Proc. administrativos titulación		7,8	3,1	9,0	10,0
Apoyo técnico y logístico		7,7	1,2	7,0	7,0
Atención prestada por el PAS		6,7	3,5	7,0	7,0

Fortalezas y debilidades

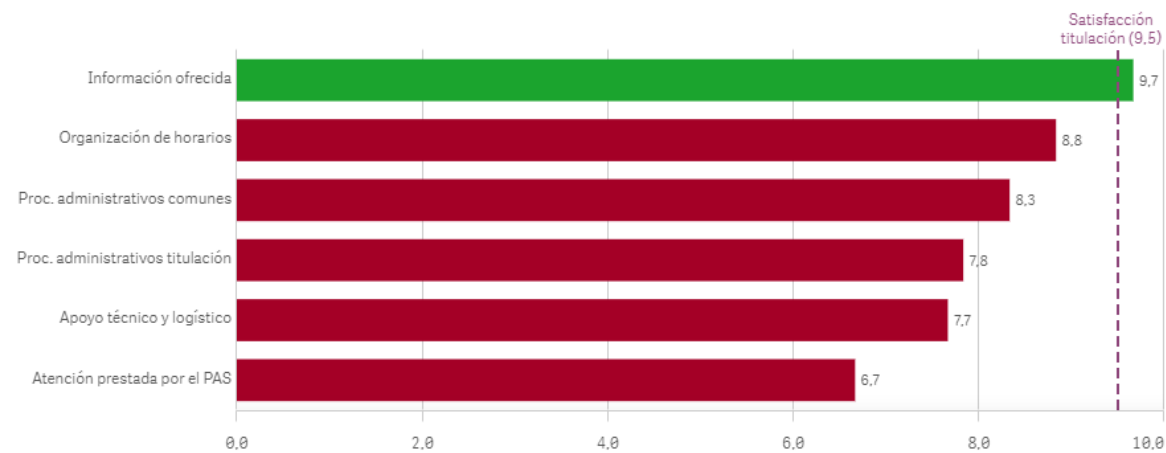

Satisfacción con los alumnos I

Aprovechamiento de las tutorías

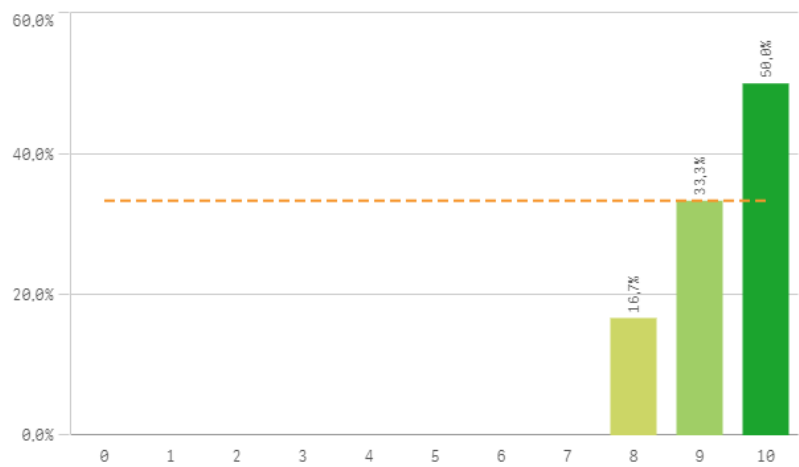

Implicación de los alumnos

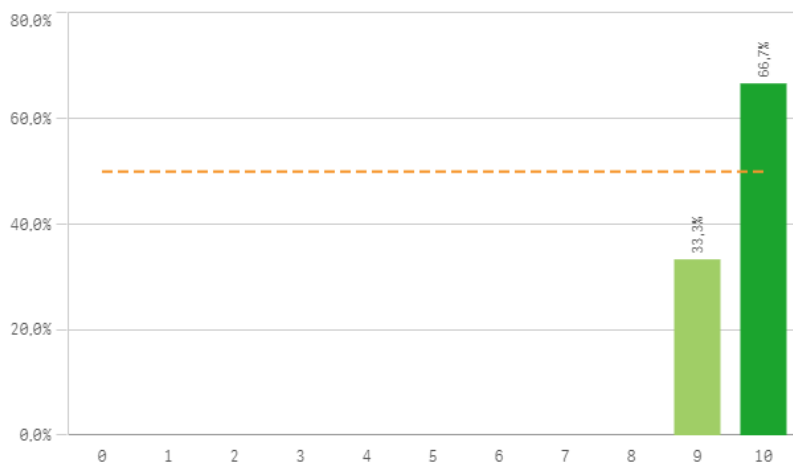

Adquisición de competencias del plan de estudios

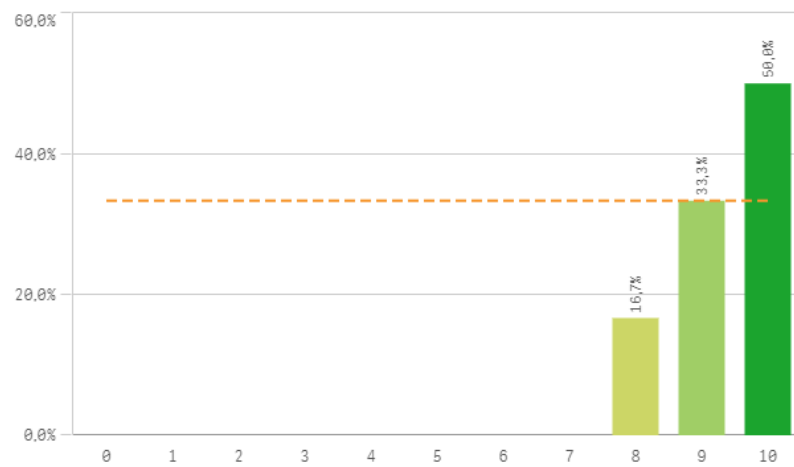

Compromiso del alumnado

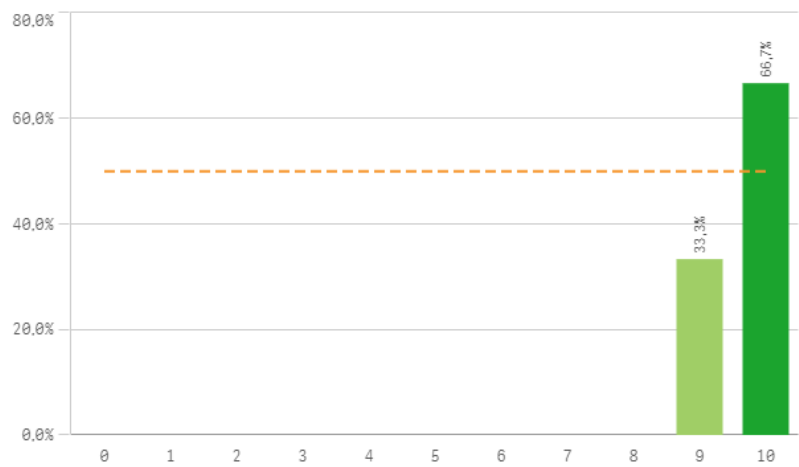

Nivel de trabajo

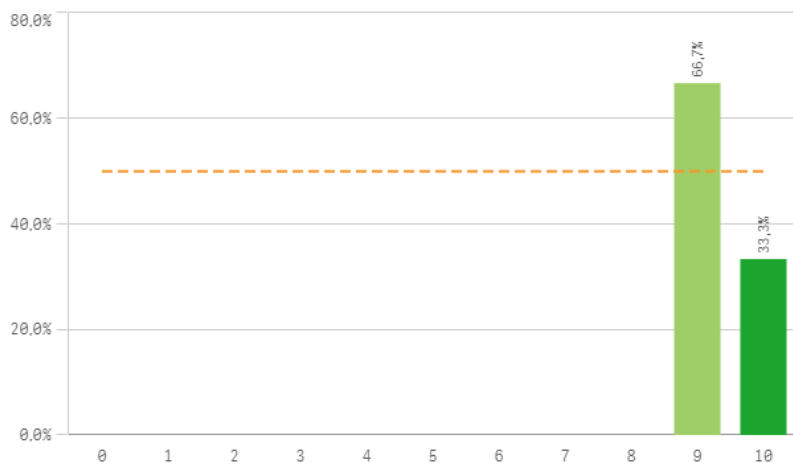

Implicación con la evaluación continua de los alumnos

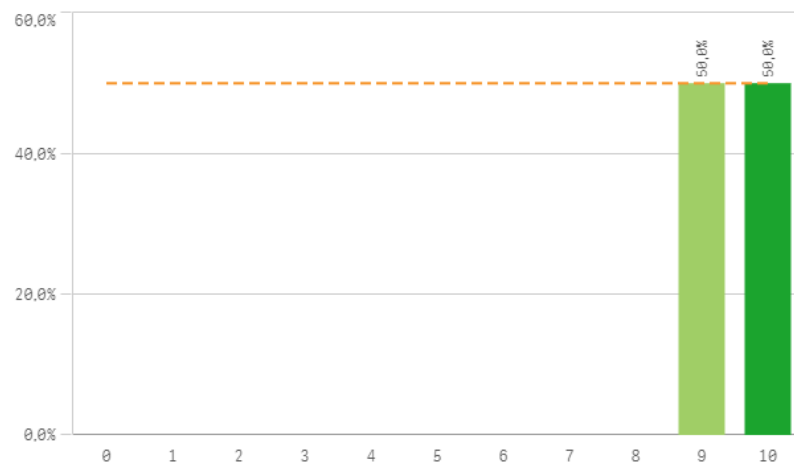

Satisfacción con los alumnos II

Aprovechamiento de las clases

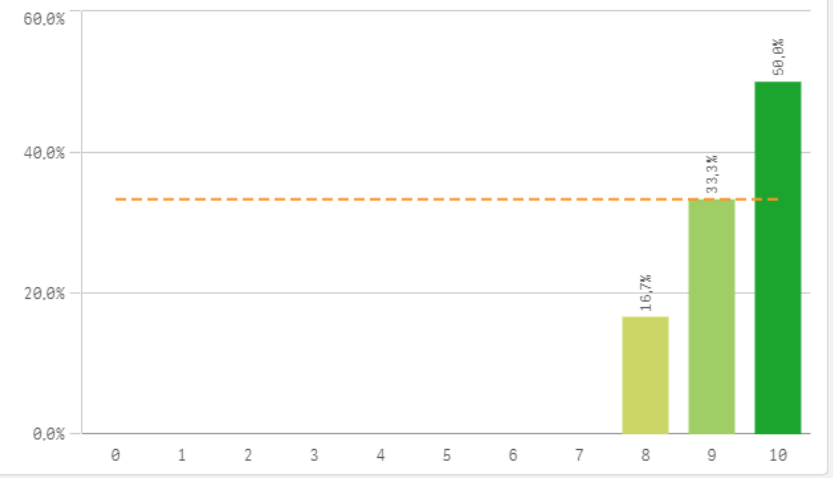

Satisfacción con los resultados de los alumnos

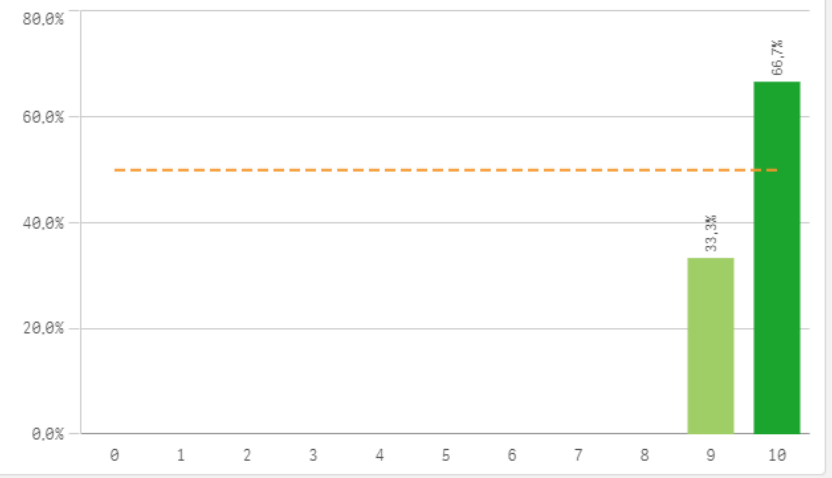

Asistencia de alumnos (%)

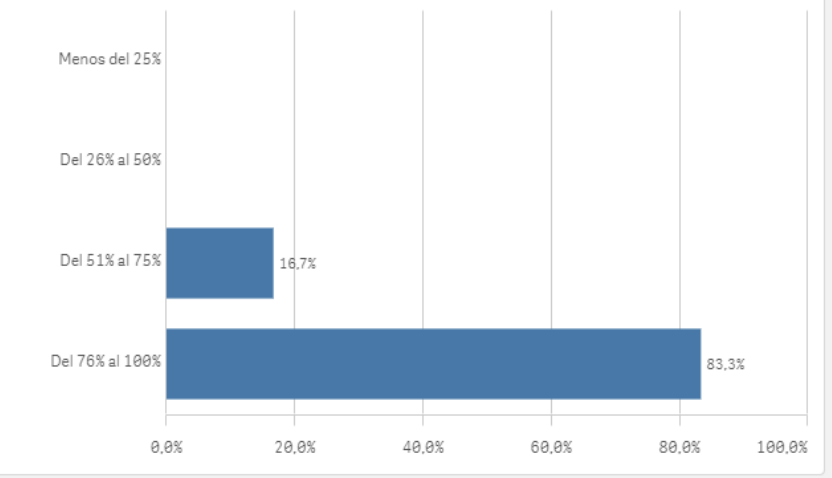

Satisfacción con los alumnos	Q	Media	Desv. típica	Mediana	Moda
Compromiso del alumnado		9,7	0,5	10,0	10,0
Implicación de los alumnos		9,7	0,5	10,0	10,0
Satisfacción con los resultados		9,7	0,5	10,0	10,0
Implicación con la evaluación continua		9,5	0,5	9,5	-
Adquisición de competencias del plan de estudios		9,3	0,8	9,5	10,0
Aprovechamiento de las clases		9,3	0,8	9,5	10,0
Aprovechamiento de las tutorías		9,3	0,8	9,5	10,0
Nivel de trabajo		9,3	0,5	9,0	9,0

Fortalezas y debilidades

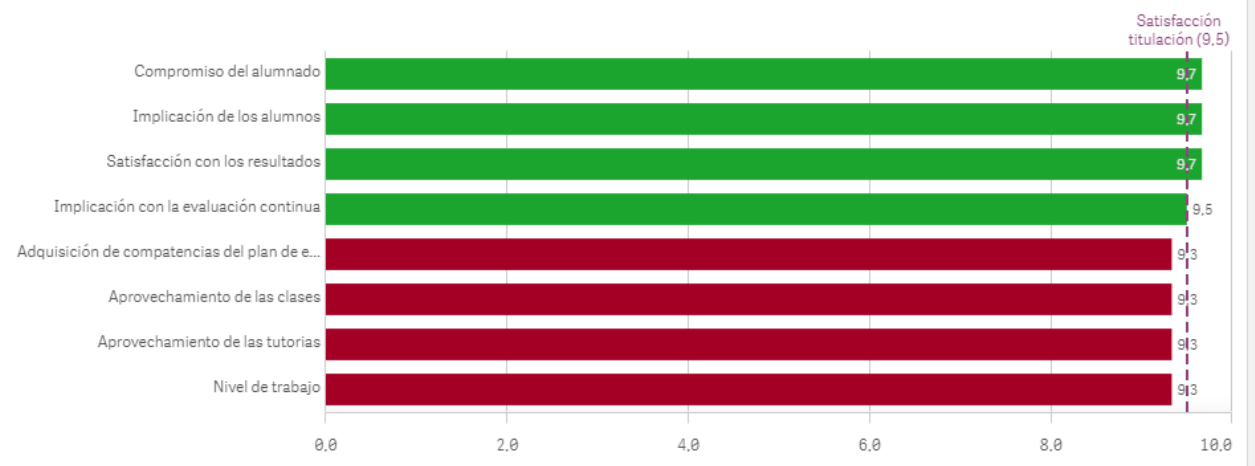

Satisfacción de la titulación I

Satisfacción de la titulación

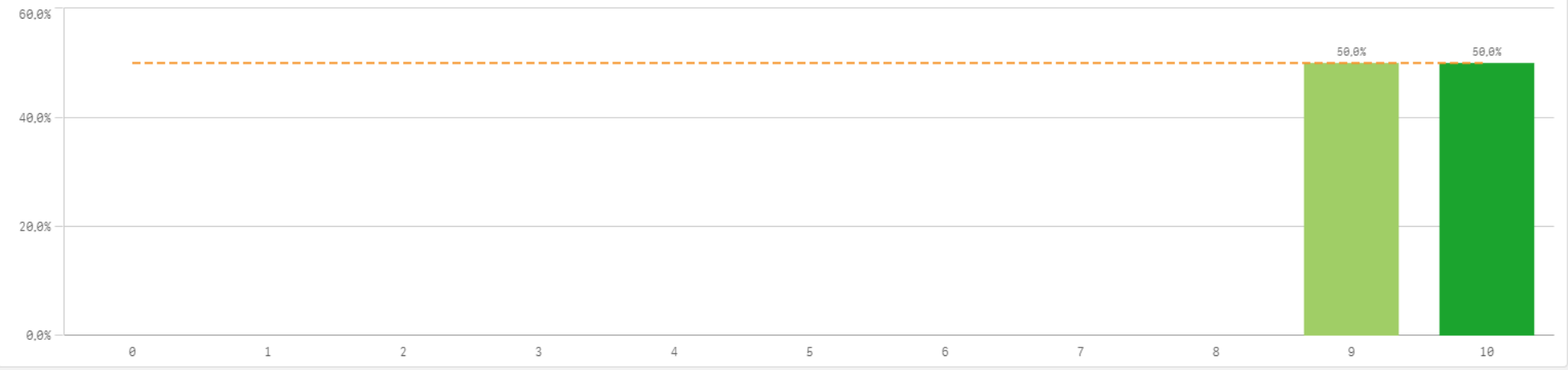

Media	9,5
Desviación Típica	0,5
Mediana	9,5
Moda	-

Satisfacción con la actividad docente de la titulación

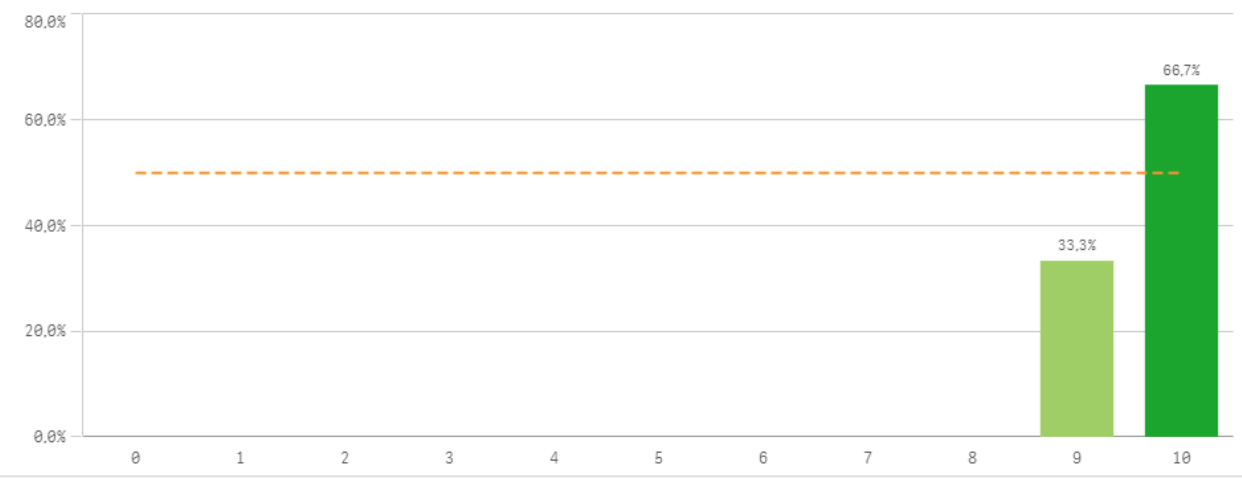

Satisfacción de la UCM

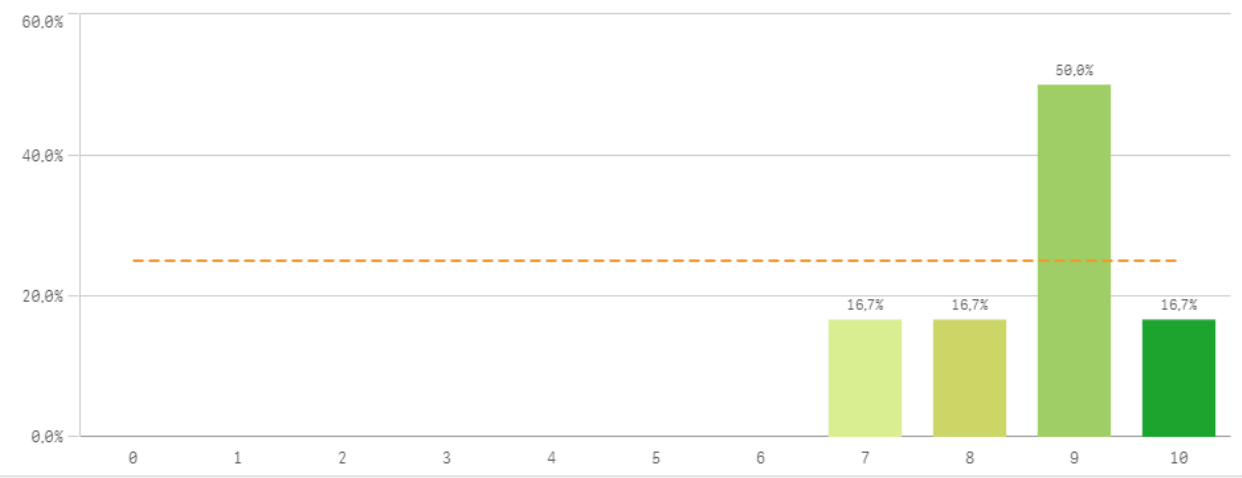

Satisfacción de la titulación II

Orgullo ser PDI de la UCM

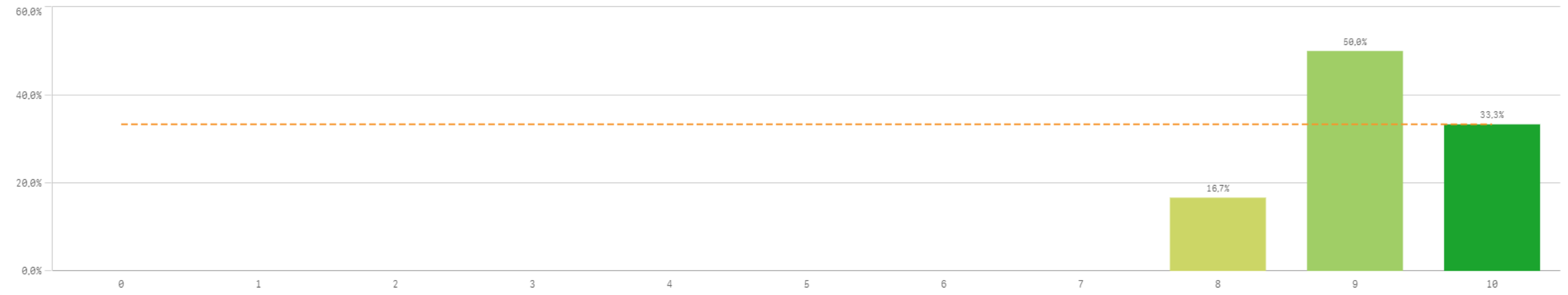

Satisfacción de la titulación	Q	Media	Desv. típica	Mediana	Moda
Satisfacción de la activ. docente		9,7	0,5	10,0	10,0
Orgullo PDI de la UCM		9,2	0,8	9,0	9,0
Satisfacción UCM		8,7	1,0	9,0	9,0

Fortalezas y debilidades

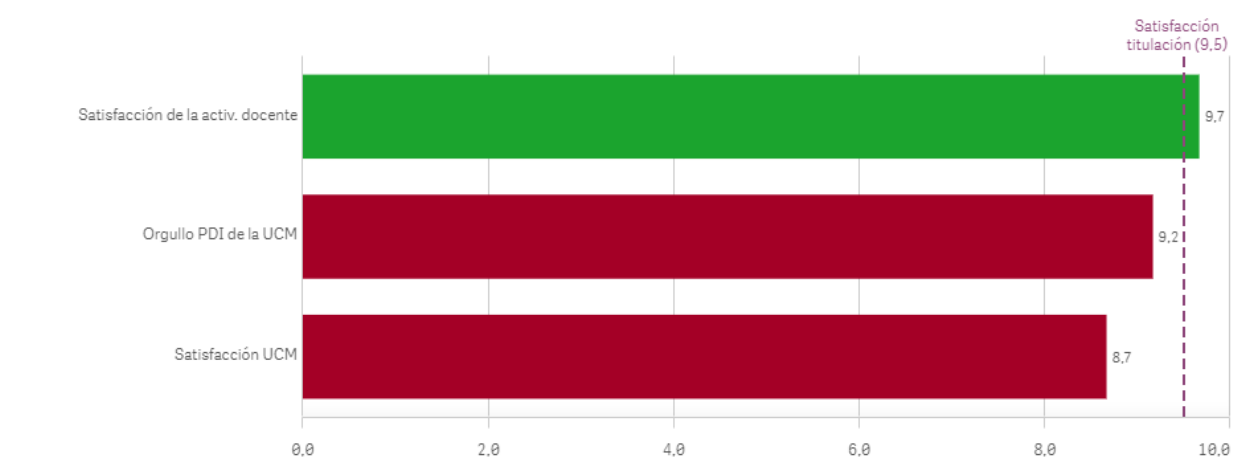

Compromiso

Repetir docencia en la titulación (fidelidad)

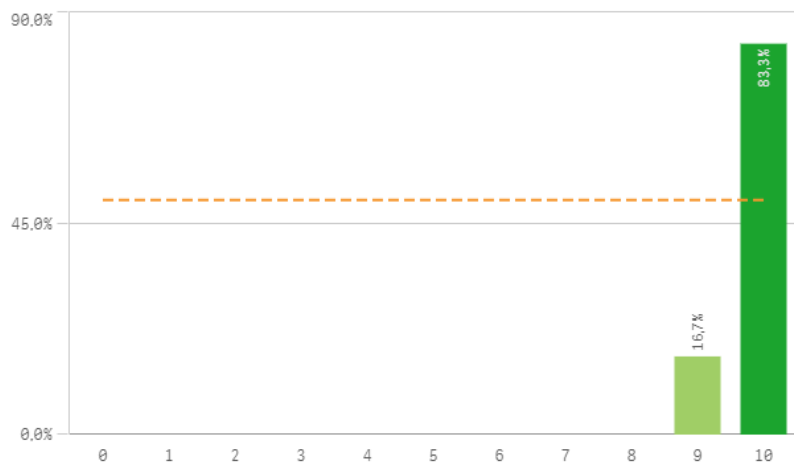

Repetir PDI (fidelidad)

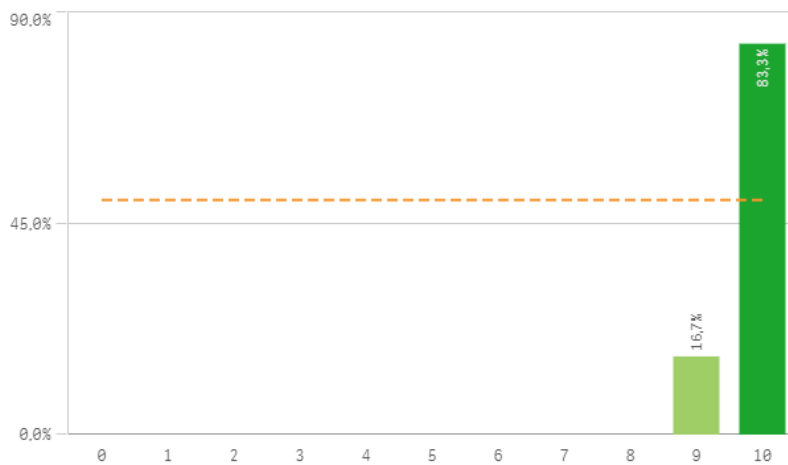

Repetir PDI en la UCM (fidelidad)

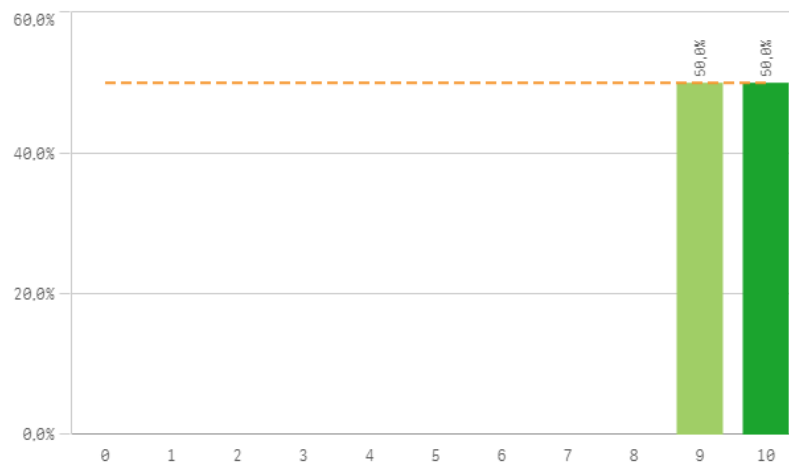

Recomendar titulación (preinscripción)

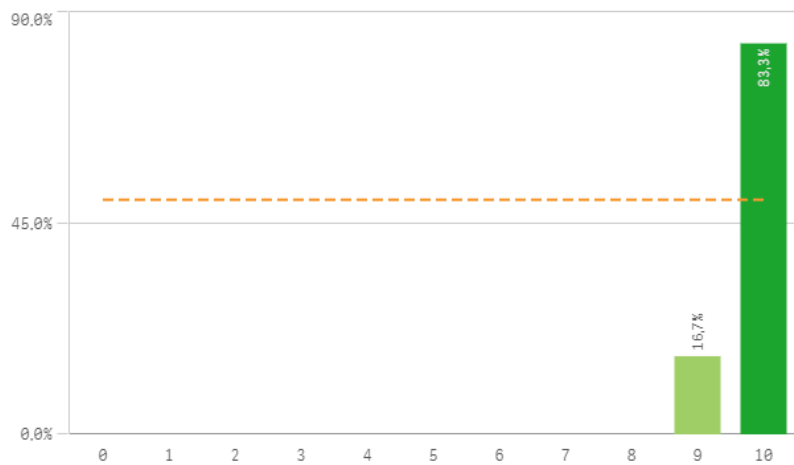

Recomendar estudiar en la UCM (preinscripción)

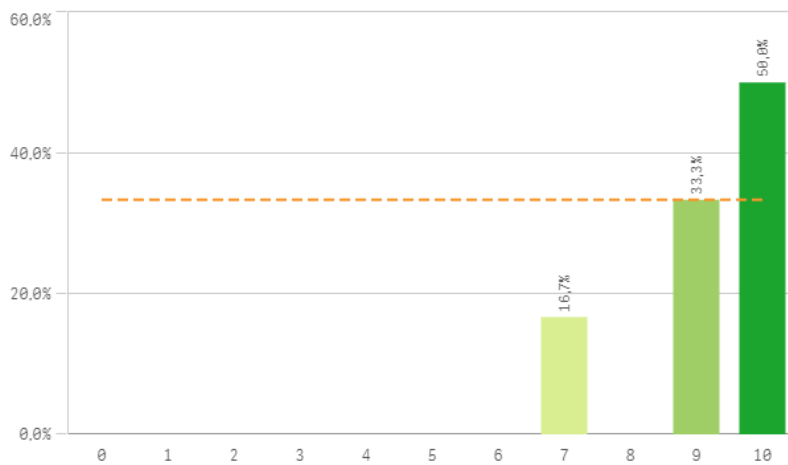

Compromiso	Q	Media	Desv. típica	Mediana	Moda
Recomendar titulación		9,8	0,4	10,0	10,0
Repetir docencia en la titulación		9,8	0,4	10,0	10,0
Repetir PDI		9,8	0,4	10,0	10,0
Repetir PDI en la UCM		9,5	0,5	9,5	-
Recomendar estudiar en la UCM		9,2	1,2	9,5	10,0

Compromiso: perfil del encuestado

Construcción y significado del valor "compromiso":

- * Estudiante comprometido: valora con 9 o más puntos todas las preguntas de fidelidad, prescripción y vinculación.
- * Estudiante neutro: la puntuación que otorga a todas las preguntas de fidelidad, prescripción y vinculación están entre 6 y 9.
- * Estudiante decepcionado: valora con 6 o menos puntos todas las preguntas de fidelidad, prescripción y vinculación.

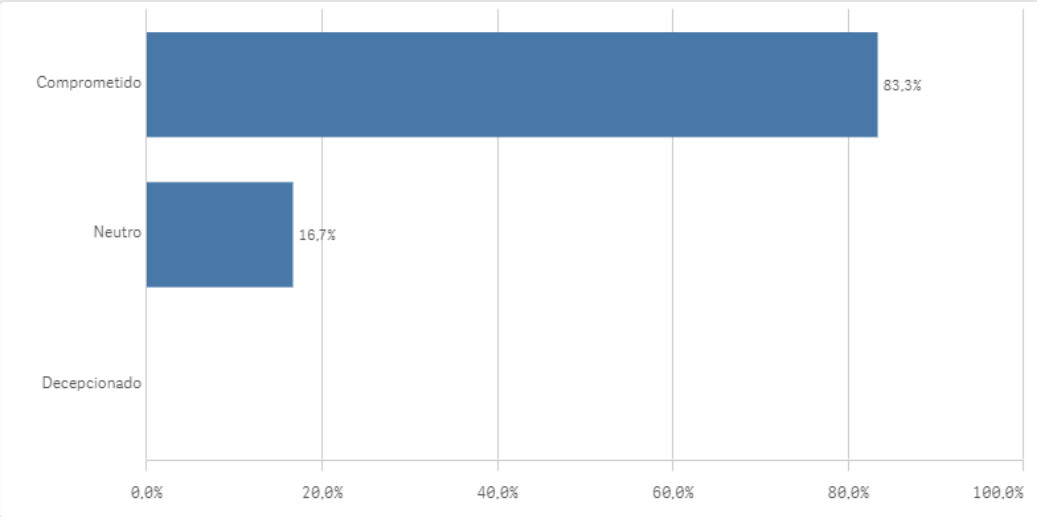
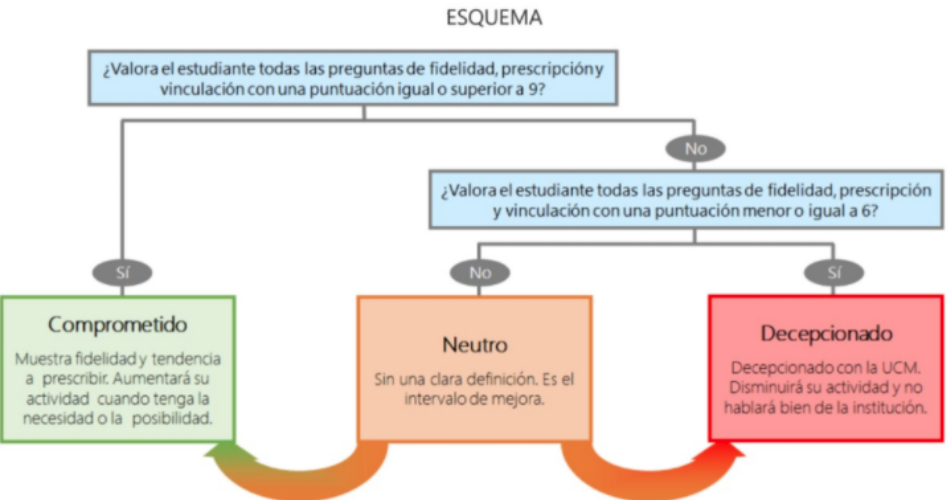



EGRESADOS

*Resultados de las Encuestas de
Satisfacción con la Titulación*

Curso 2020-2021

Características de la muestra I



CURSO: 2019-20

TITULACIÓN: MASTER EN ESCRITURA CREATIVA

CENTRO: FACULTAD DE CIENCIAS DE LA INFORMACIÓN

Población N

30

%_Participacion

10,0%

Participación n

3

Genero

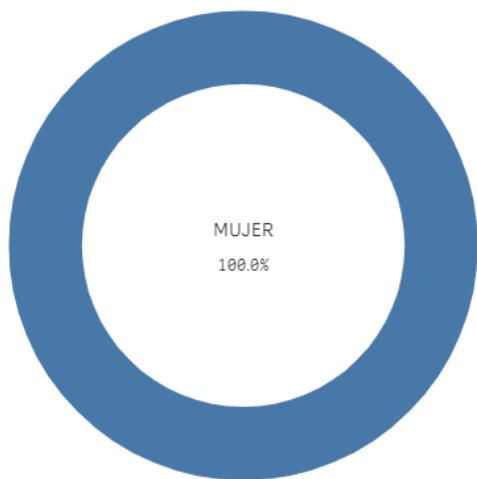

■ MUJER

Edad (años)

(%) Porcentaje por franjas

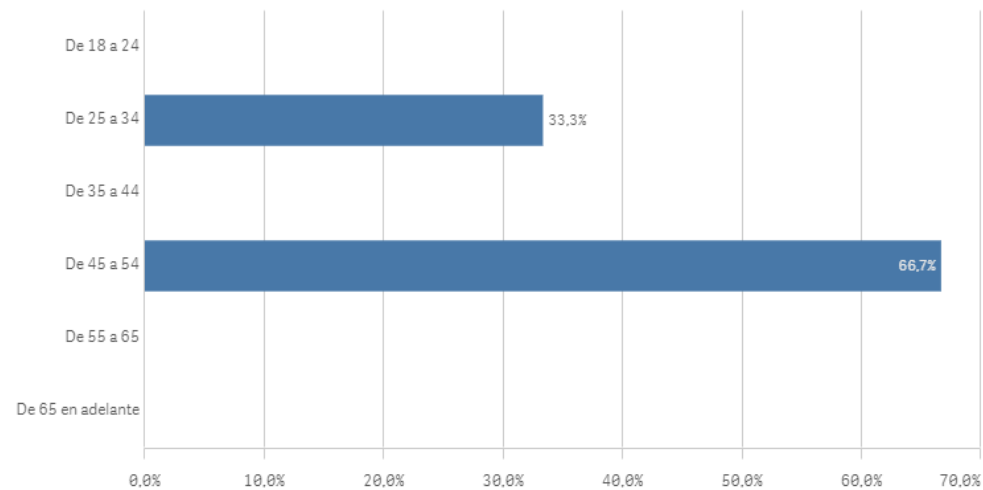

Edad media (años)

41,7

Desviación Típica

8,4

Características de la muestra II

Lugar de residencia

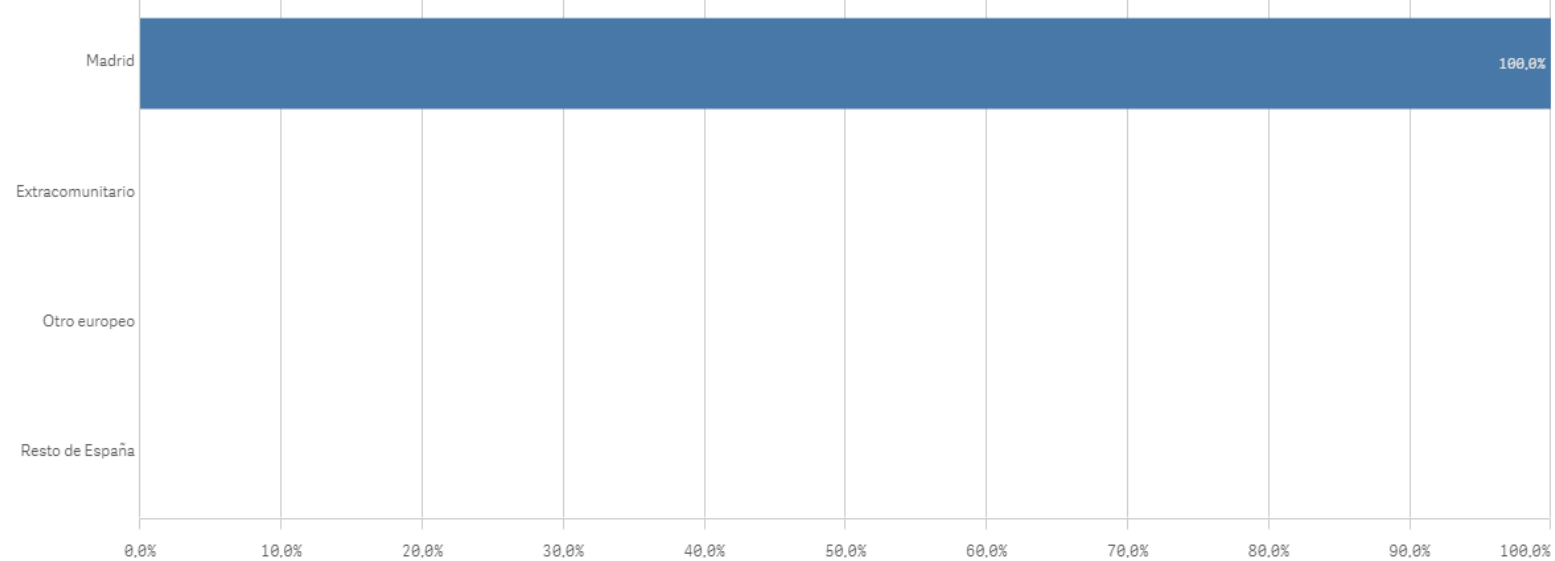

Nacionalidad

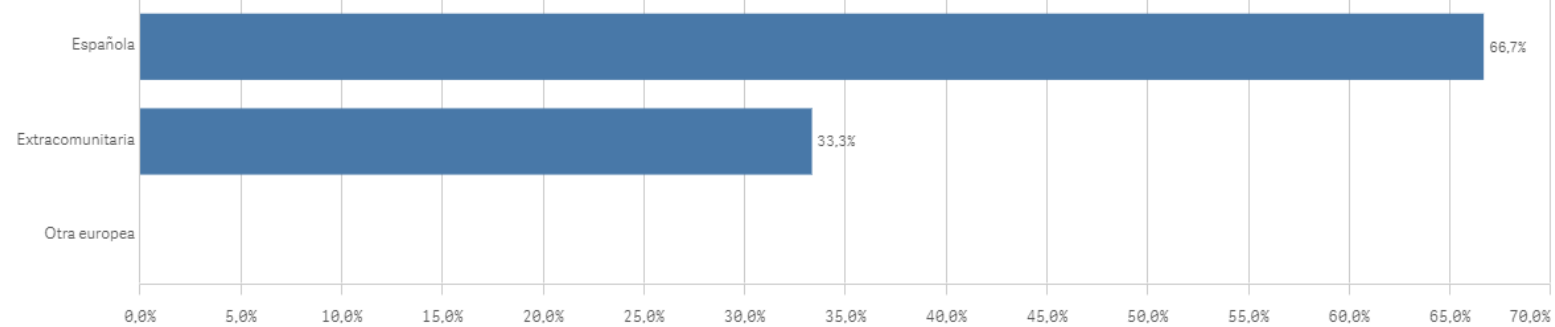

Elegir UCM

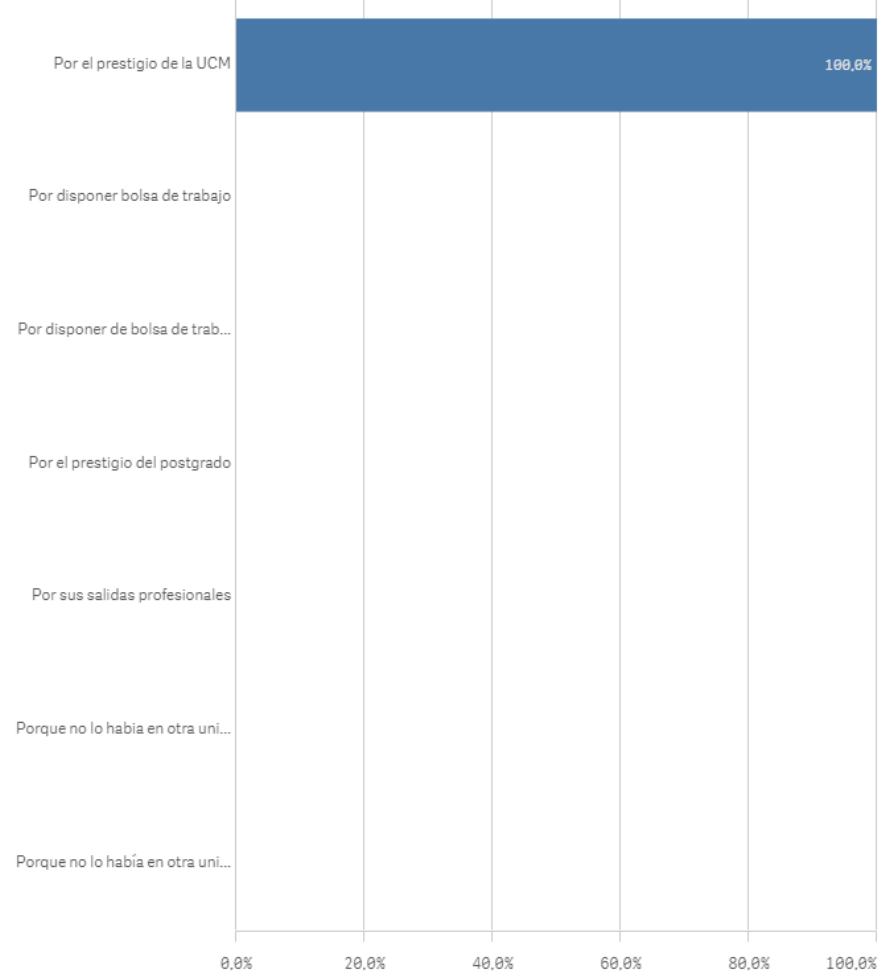

Competencias adquiridas I

Asumir responsabilidades

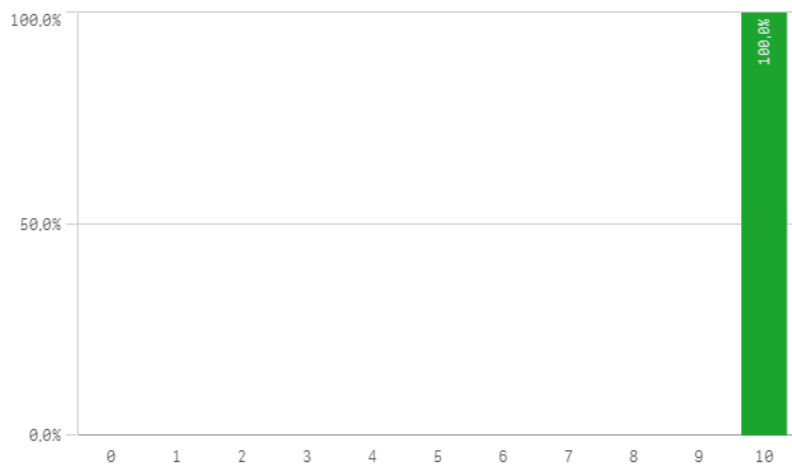

Trabajar en equipo

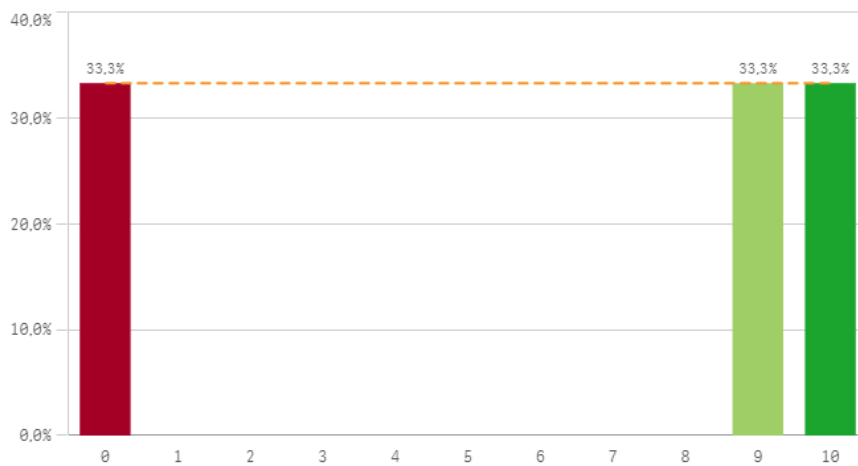

Capacidad técnica para resolución de problemas

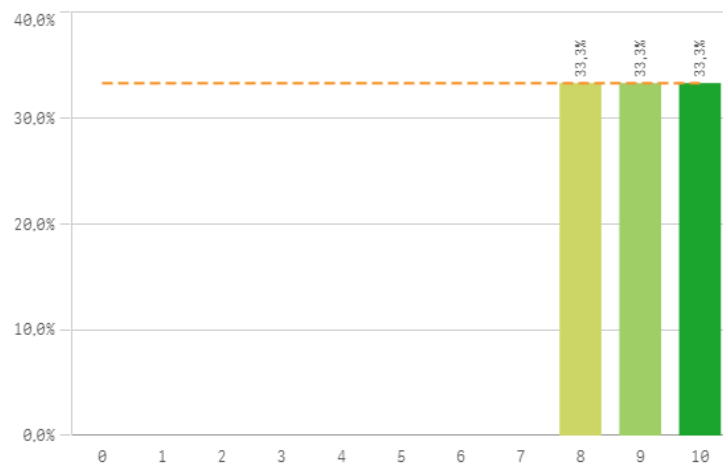

Expresión y comunicación

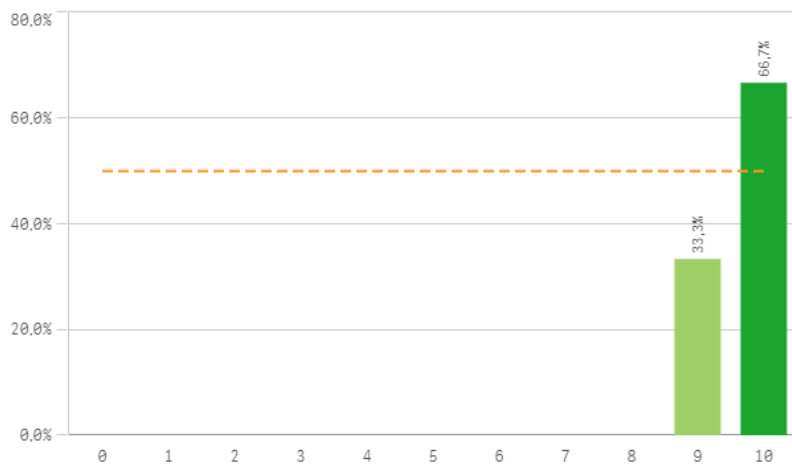

Comunicación bilingüe

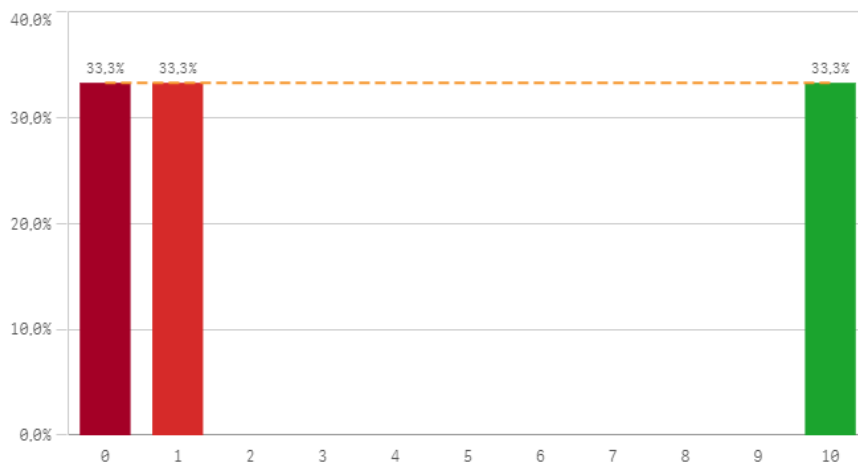

Adaptar nueva situación

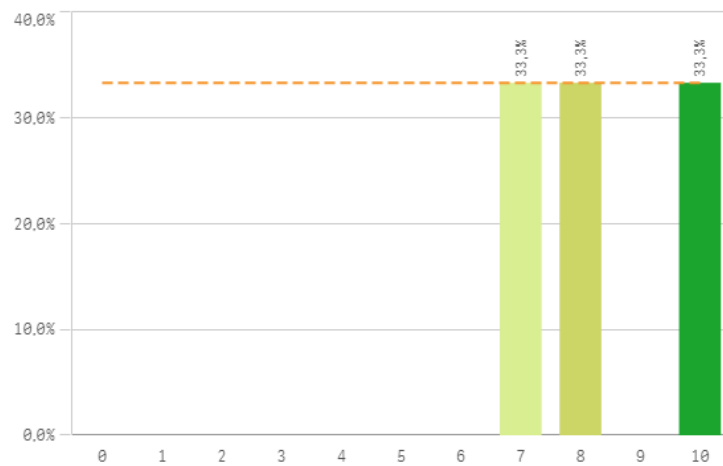

Competencias adquiridas II

Manejar dificultades

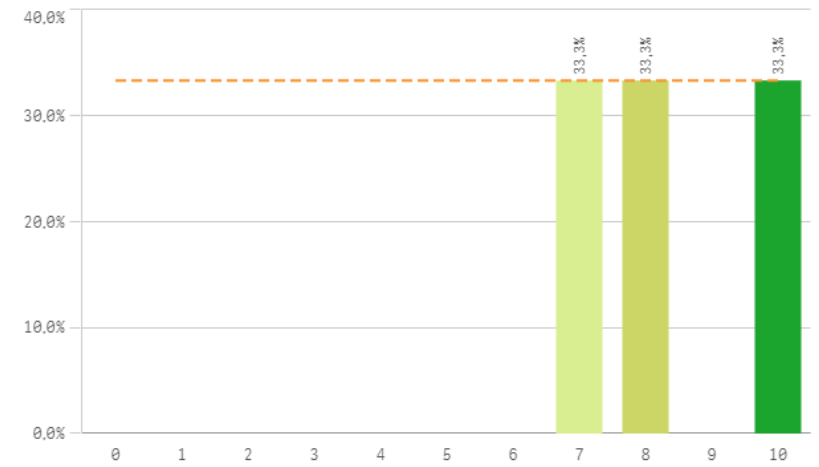

Competencias desarrolladas por la titulación

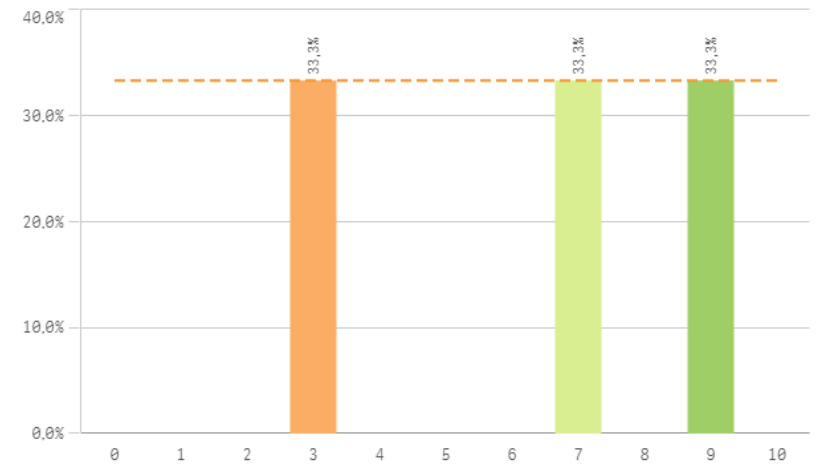

Analizar

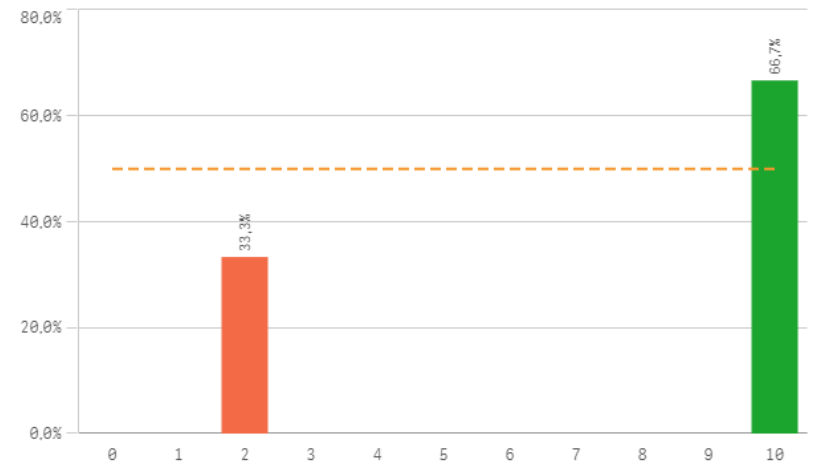

Organizar

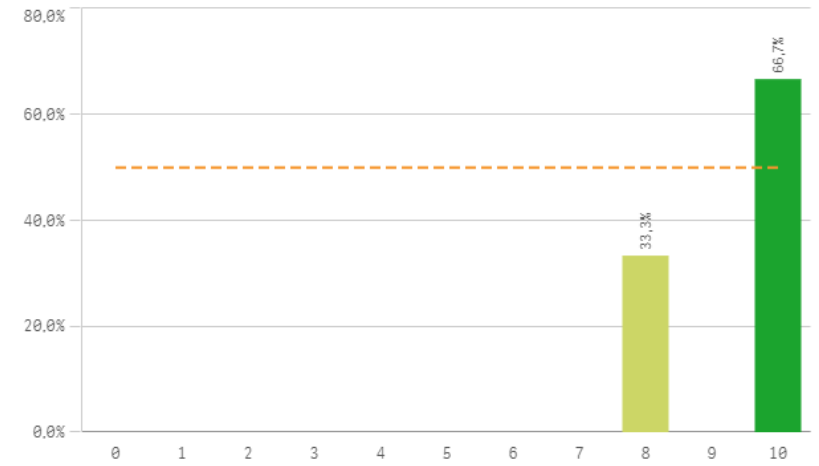

Aprendizaje

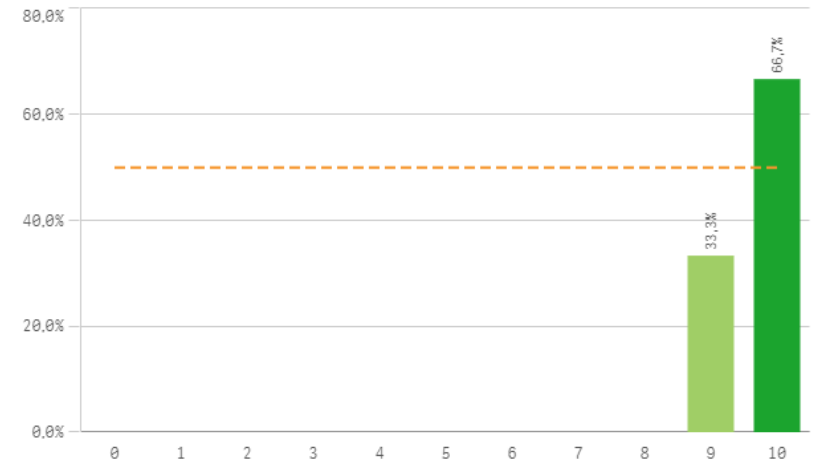

Liderazgo

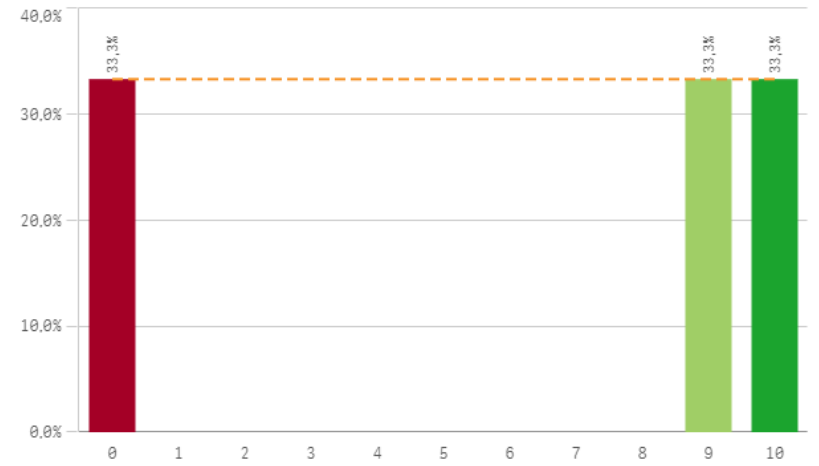

Competencias adquiridas III

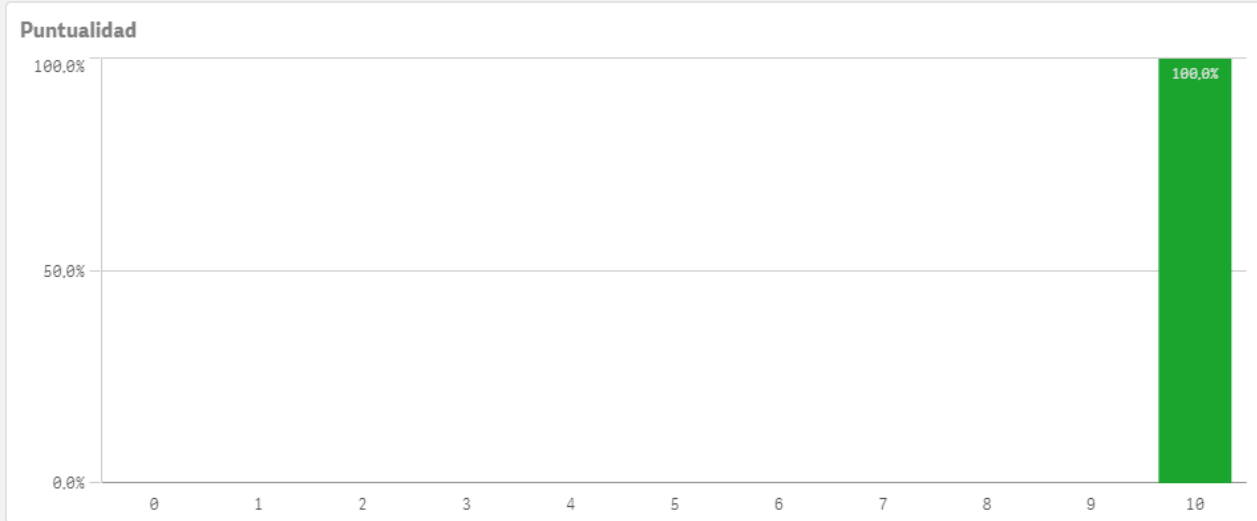
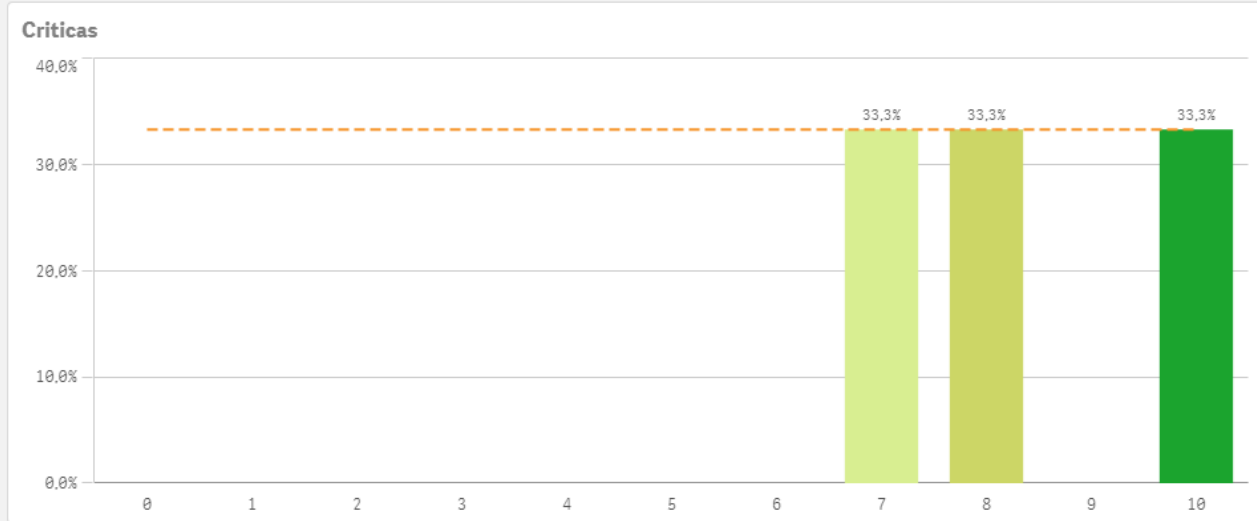

Competencias adquiridas	Q	Media	Desv. típica	Mediana	Moda
Asumir responsabilidades		10,0	0,0	10,0	10,0
Puntualidad		10,0	0,0	10,0	10,0
Aprendizaje		9,7	0,6	10,0	10,0
Expresión y comunicación		9,7	0,6	10,0	10,0
Organizar		9,3	1,2	10,0	10,0
Capacidad técnica resolución de problemas		9,0	1,0	9,0	-
Adaptación a nuevas situaciones		8,3	1,5	8,0	-
Críticas		8,3	1,5	8,0	-
Manejar dificultades		8,3	1,5	8,0	-
Analizar		7,3	4,6	10,0	10,0
Competencias desarrolladas en la titulación		6,3	3,1	7,0	-

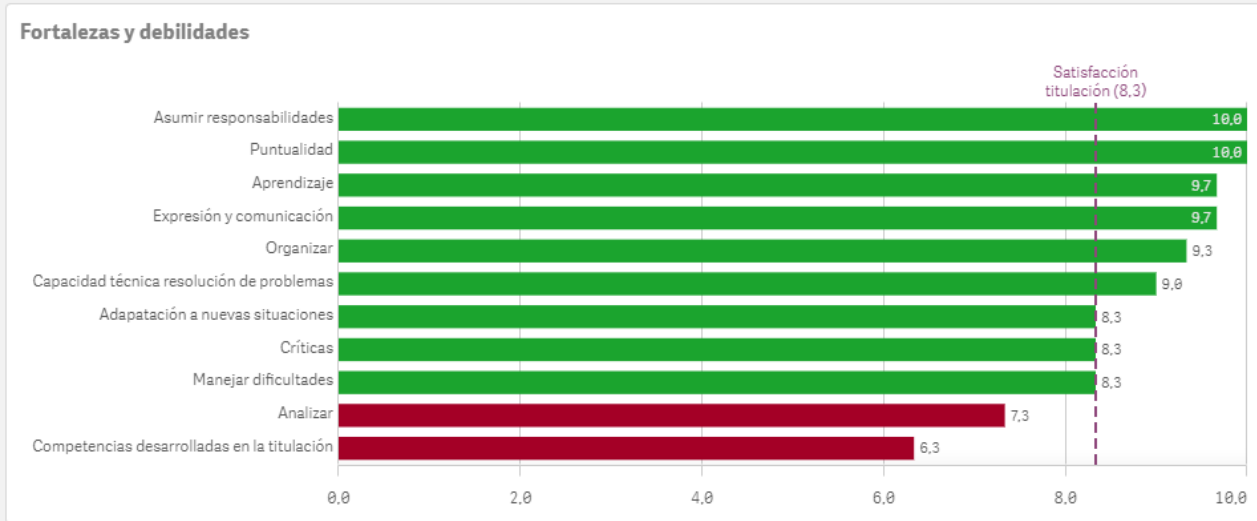

Titulación I

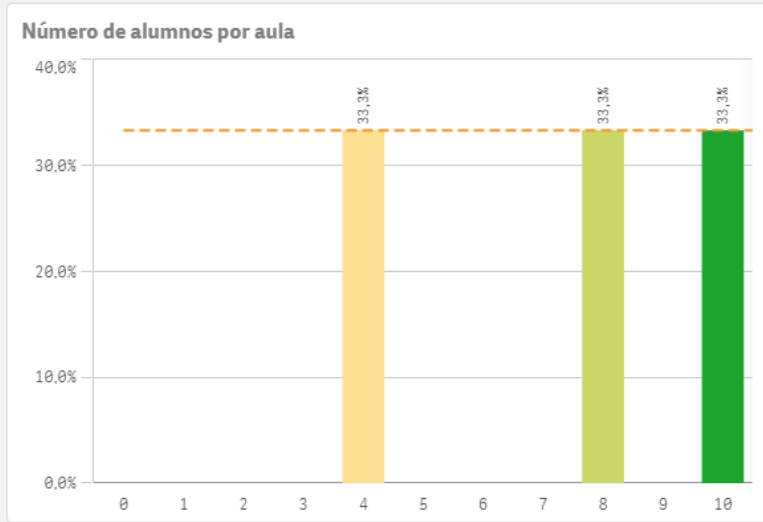
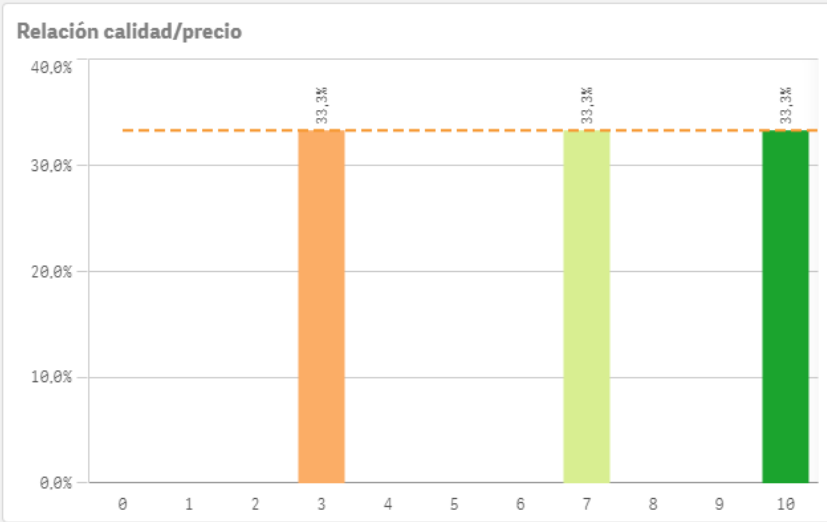
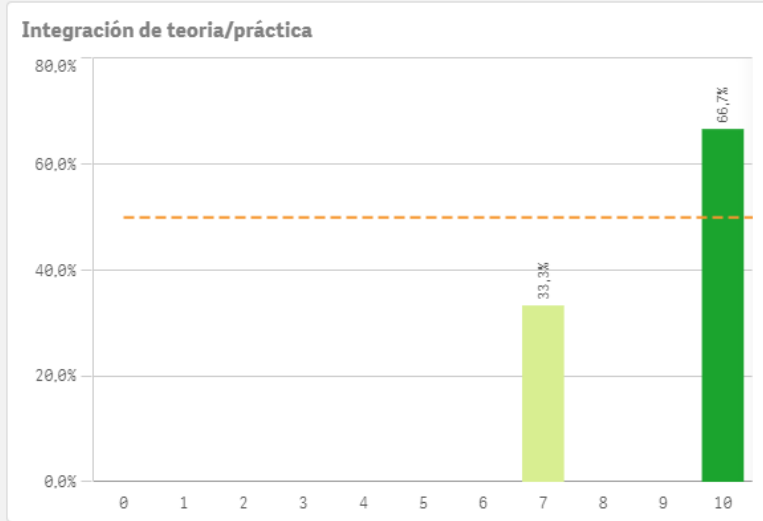
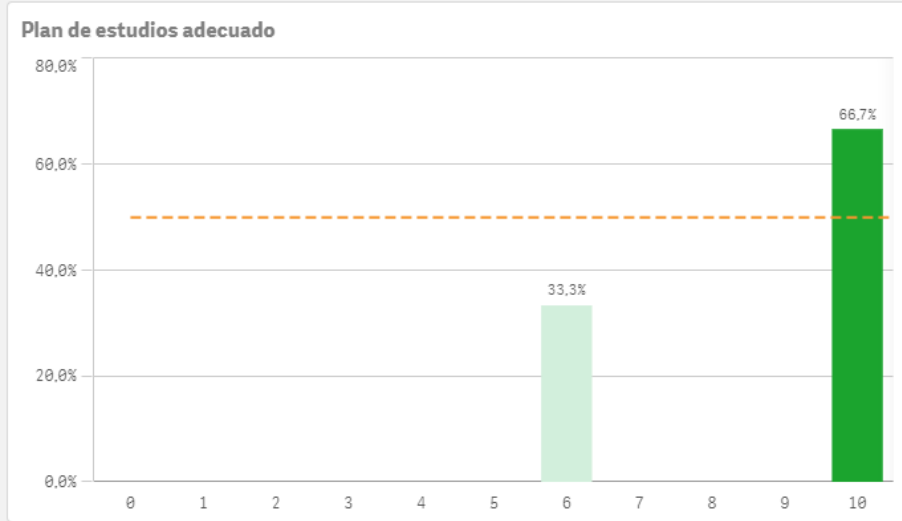
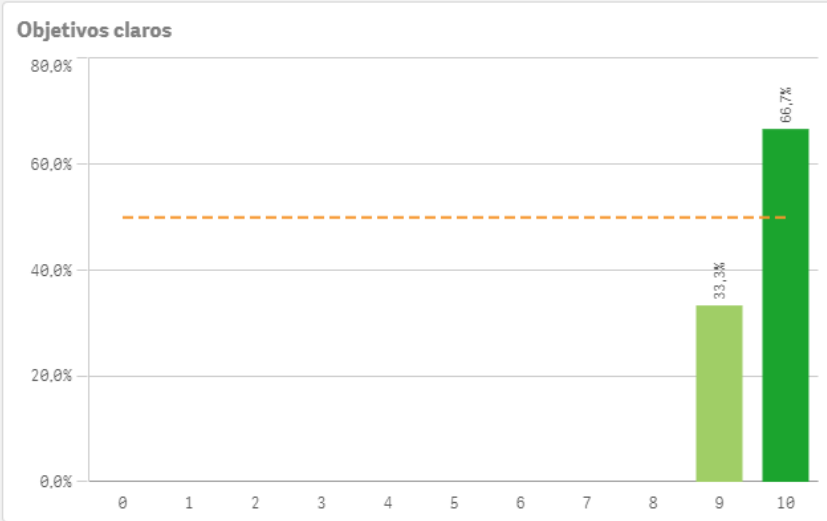

Titulación II

Orientación Internacional

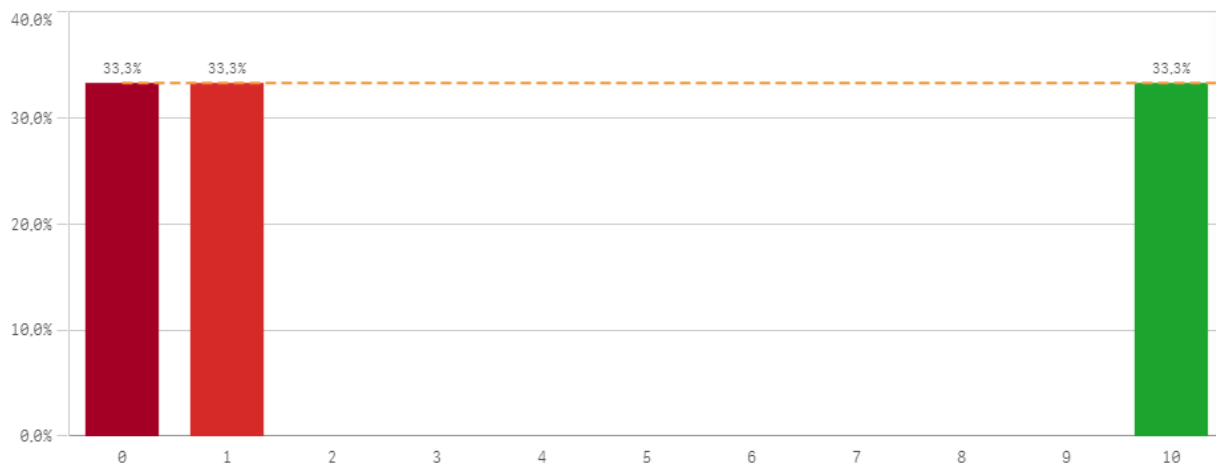

Calificaciones en tiempo adecuado

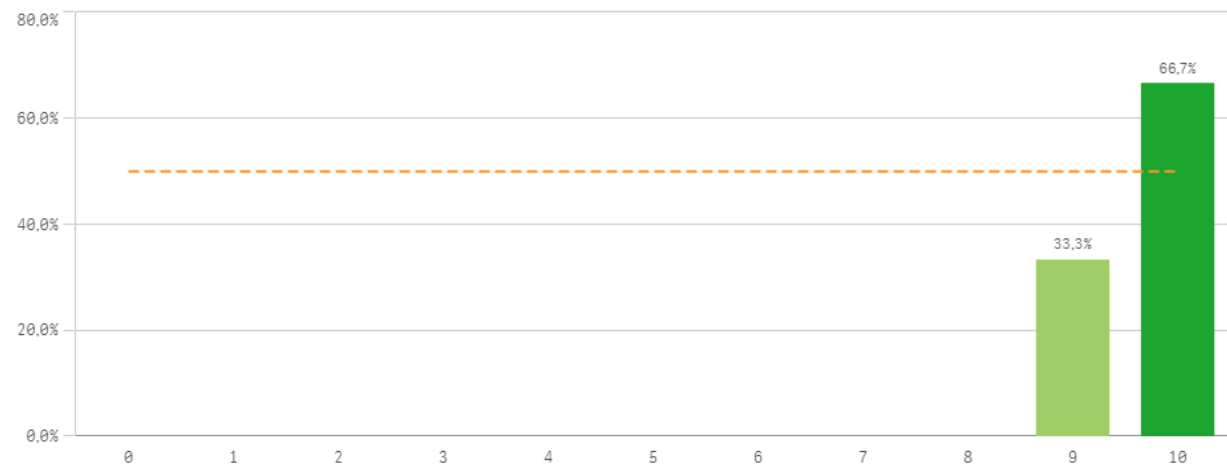

Titulación	Q	Mediana	Desv. típica	Mediana	Moda
Calificaciones en tiempo adecuado		10,0	0,6	10,0	10,0
Integración teoría/práctica		10,0	1,7	10,0	10,0
Nivel de dificultad adecuado		10,0	3,5	10,0	10,0
Objetivos claros		10,0	0,6	10,0	10,0
Plan de estudios adecuado		10,0	2,3	10,0	10,0
Número de alumnos por aula		8,0	3,1	8,0	-
Relación calidad/precio		7,0	3,5	7,0	-
Orientación Internacional		1,0	5,5	1,0	-

Fortalezas y debilidades

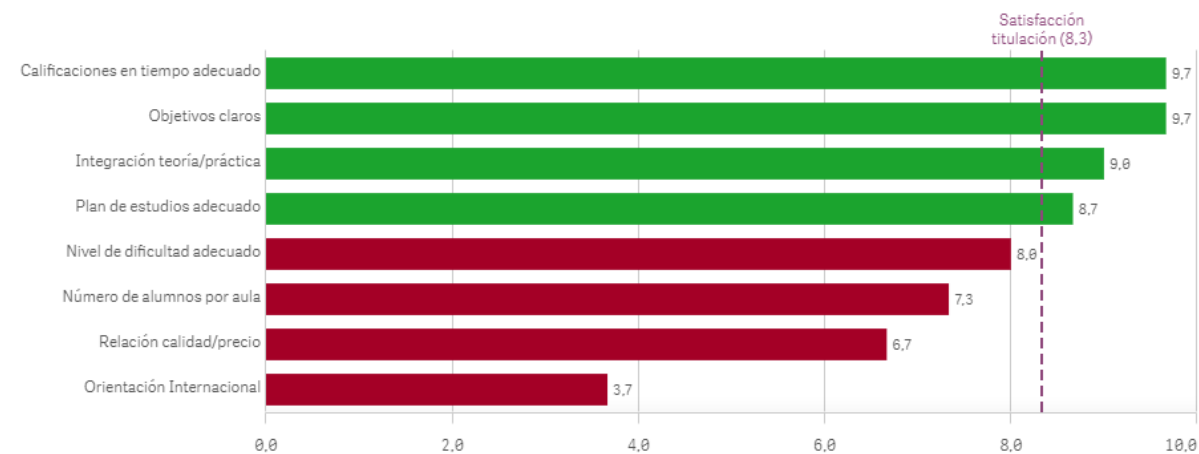

Asignaturas I

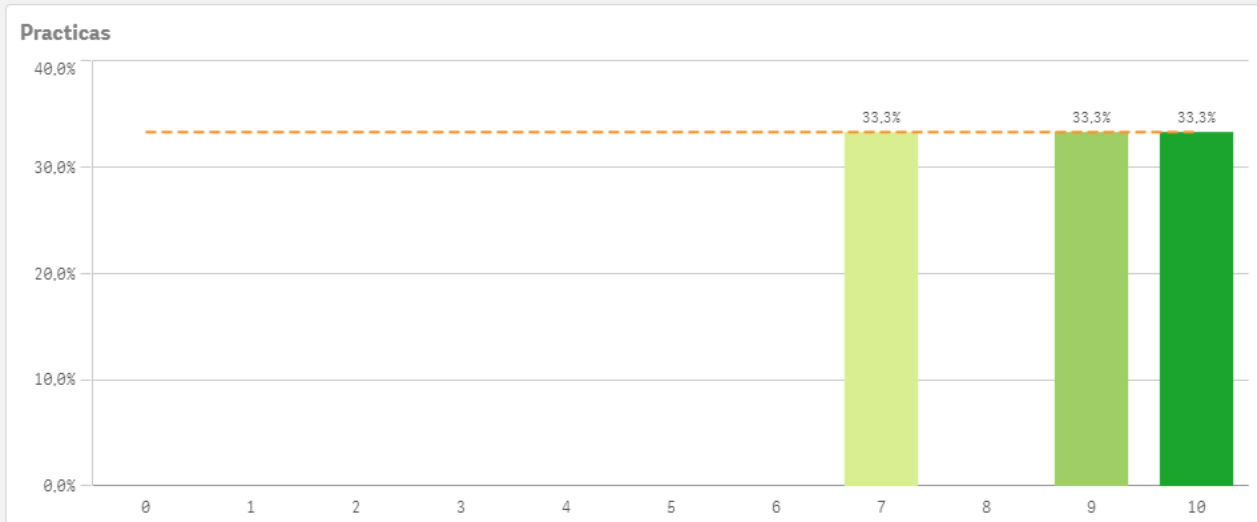
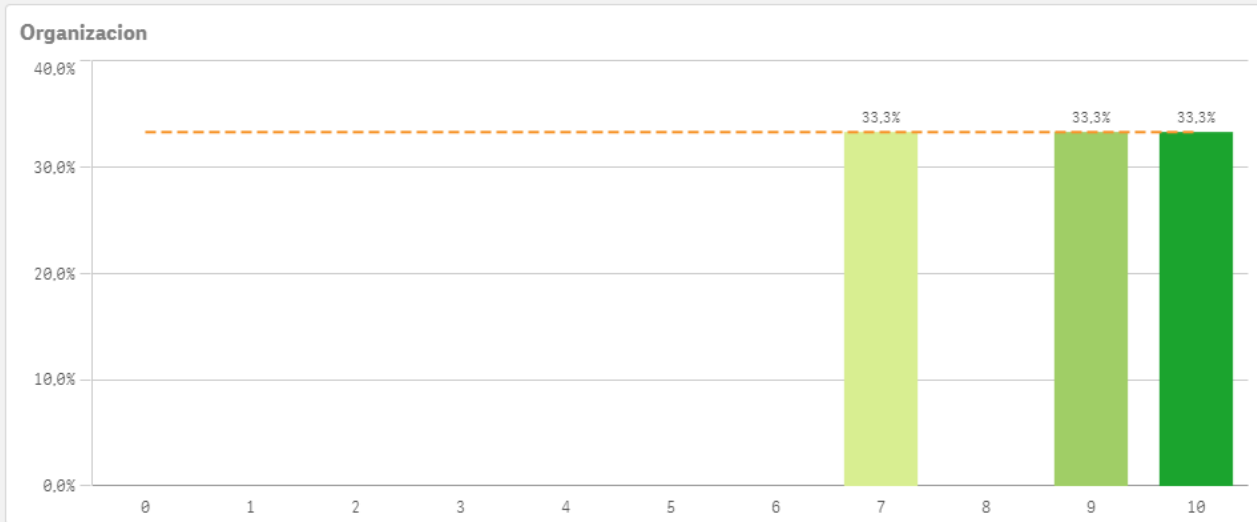
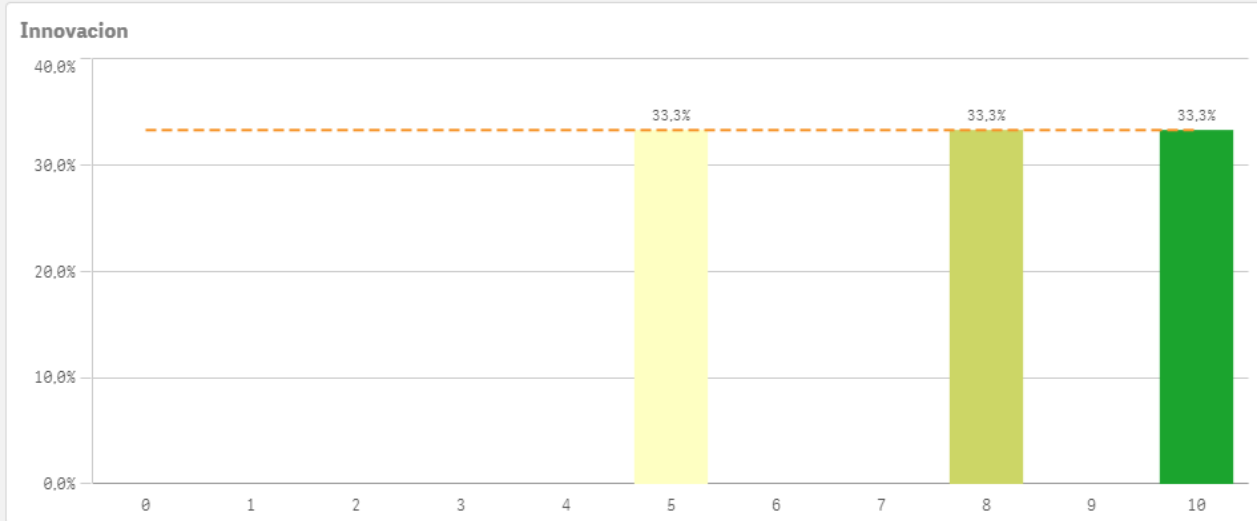
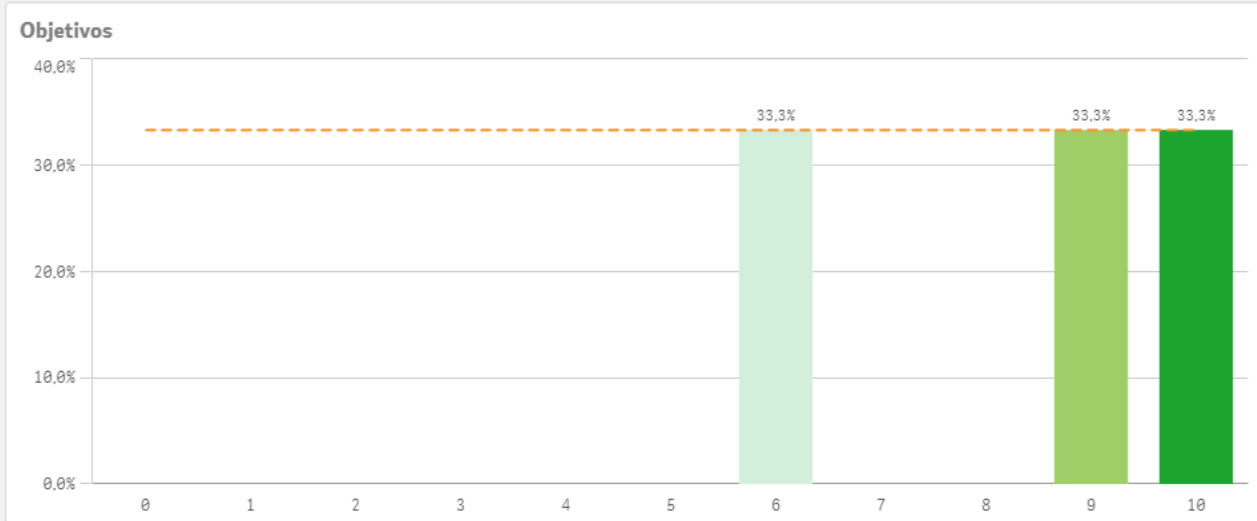

Trabajo no presencial

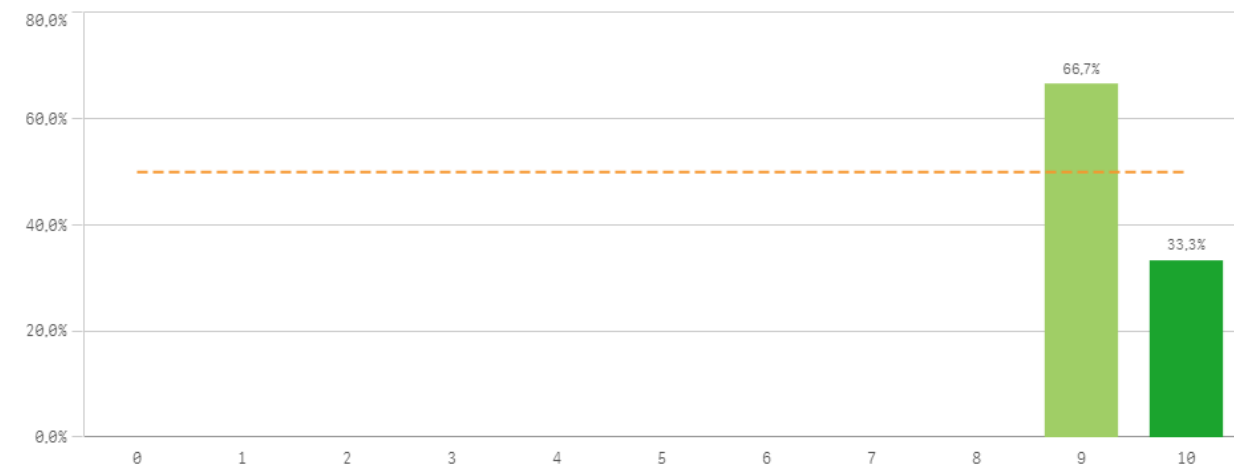

Materiales ofrecidos

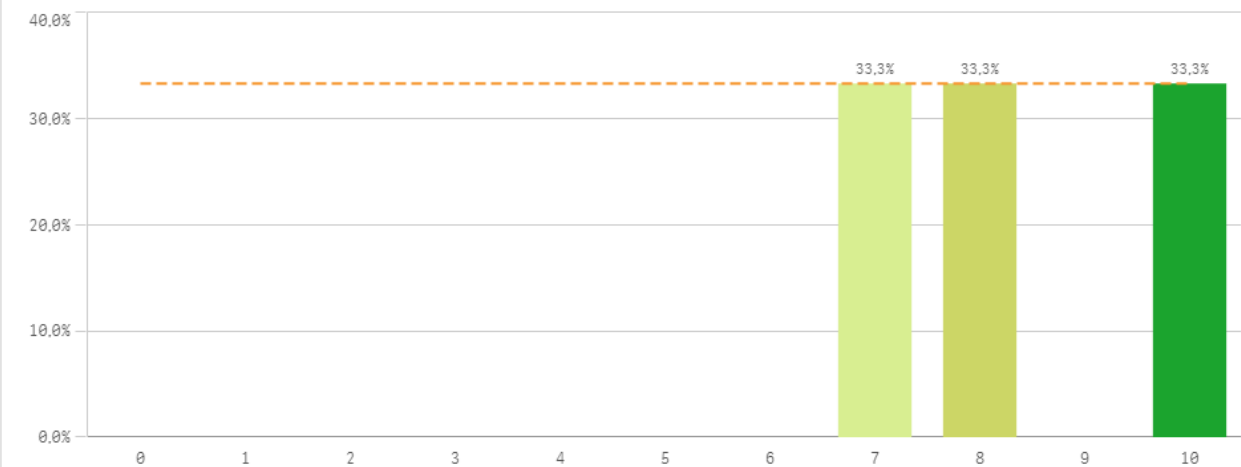

Asignaturas	Media	Desv. típica	Mediana	Mode
Innovación	7,7	2,5	8,0	-
Materiales ofrecidos	8,3	1,5	8,0	-
Objetivos	8,3	2,1	9,0	-
Organización	8,7	1,5	9,0	-
Prácticas	8,7	1,5	9,0	-
Trabajo no presencial	9,3	0,6	9,0	9,0

Fortalezas y debilidades

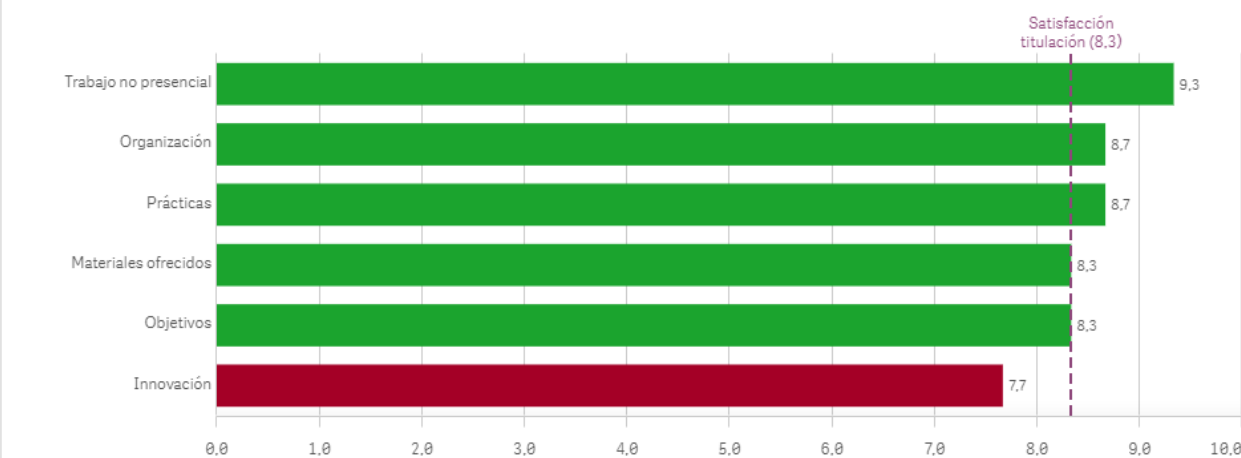

Formación y estancia en el extranjero I

Competencias relacionadas

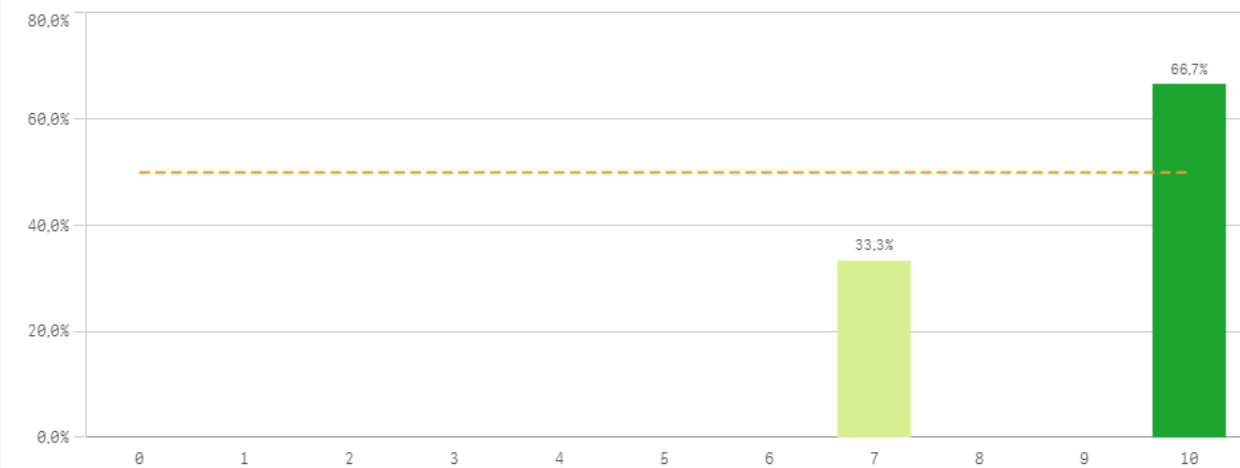

Acceso al mundo laboral

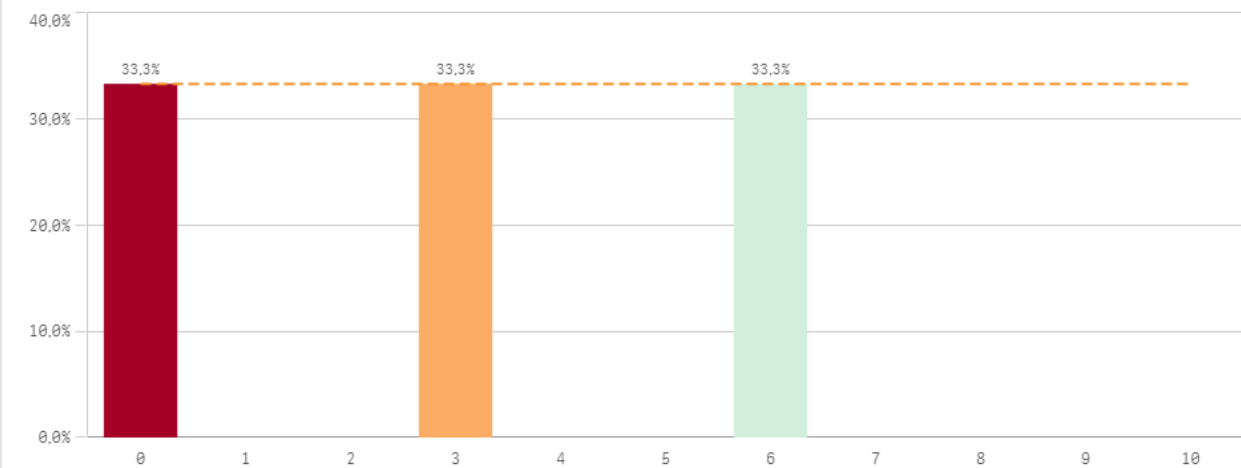

Acceso al mundo de la investigación

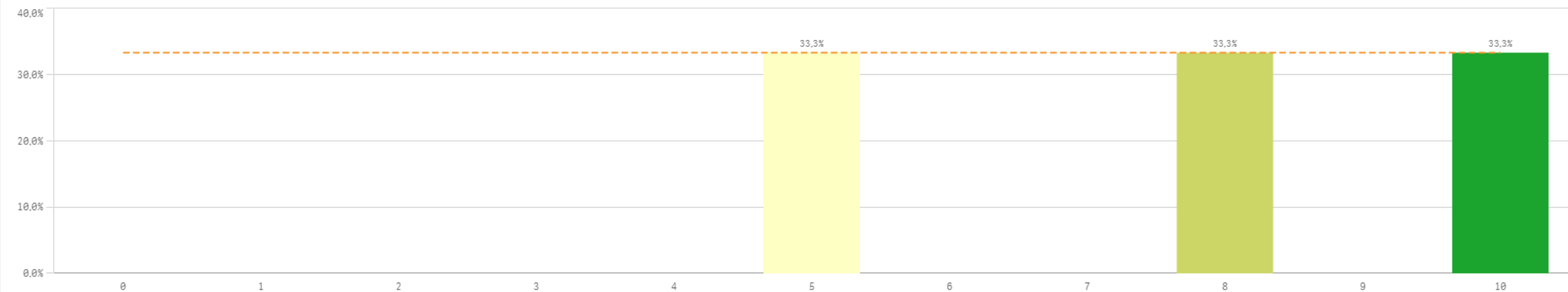

Formación y estancia en el extranjero II

Estancia en el extranjero

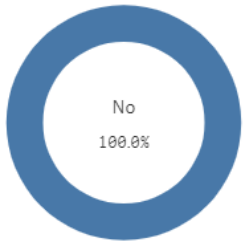

Si
0

No
3

Formación y estancia en el extranjero	Media	Desv. típica	Mediana	Moda
Competencias relacionadas	9,0	1,7	10,0	10,0
Acceso al mundo de la investigación	7,7	2,5	8,0	-
Acceso al mundo laboral	3,0	3,0	3,0	-
Mejora laboral por estancia en el extranjero	-	-	-	-

Mejora en la insercion laboral por estancia en el extranjero



Fortalezas y debilidades

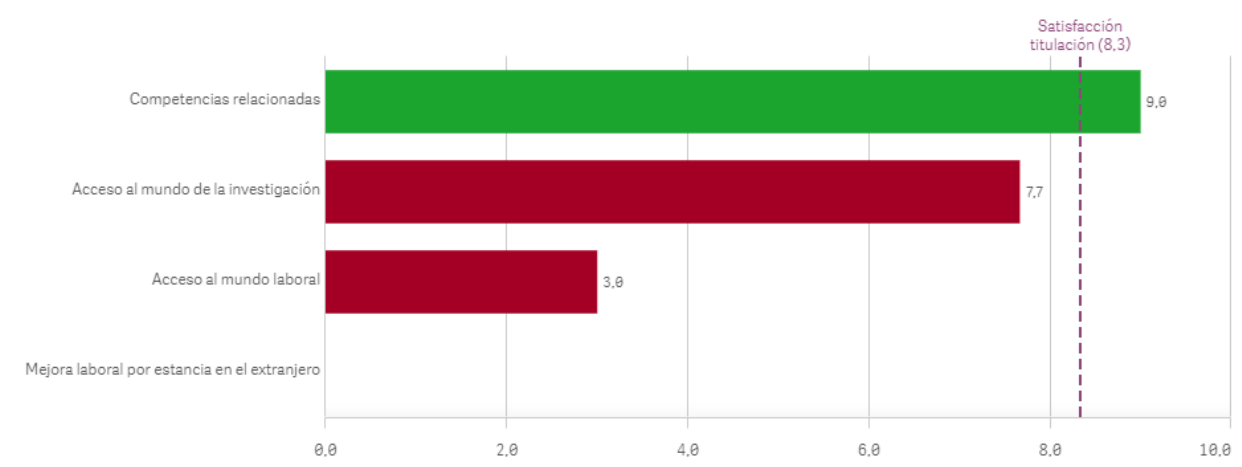

Recursos y medios

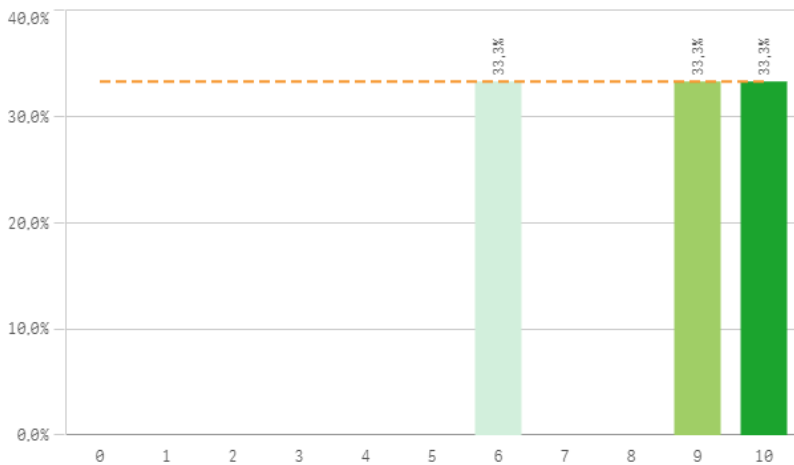

Actividades complementarias

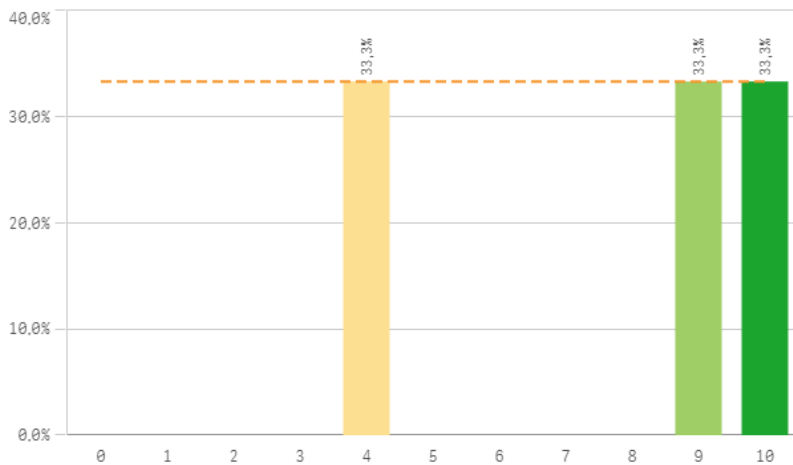

Atención al estudiante

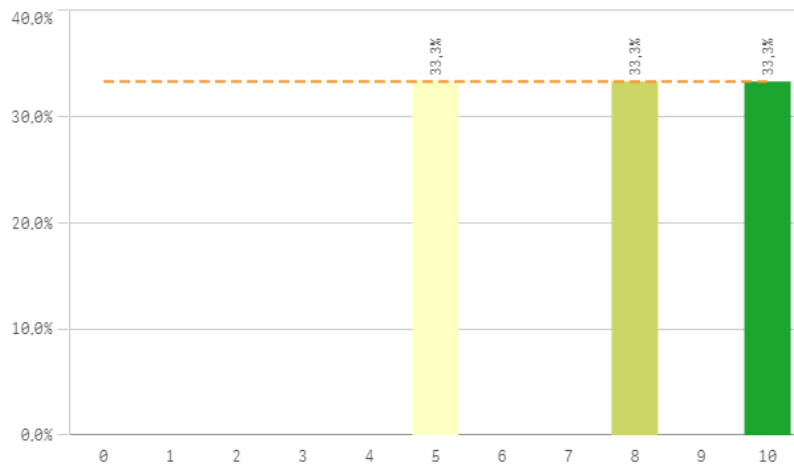

Prestigio UCM

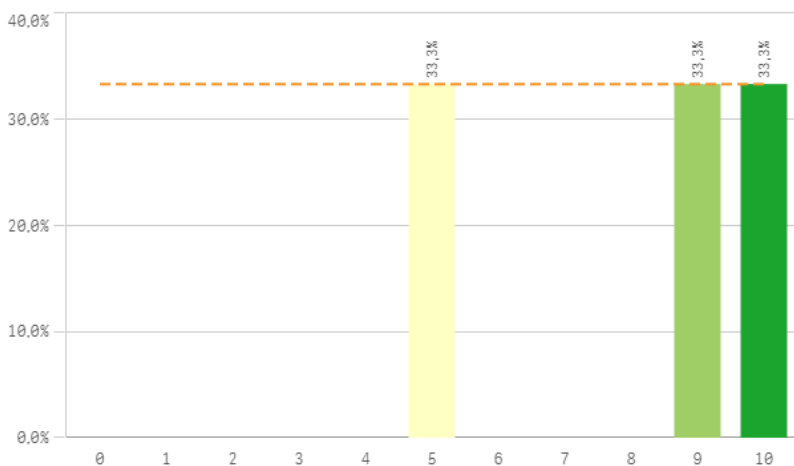

UCM	Q	Media	Desv. típica	Mediana	Moda
Recursos y medios		8,3	2,1	9,0	-
Prestigio UCM		8,0	2,6	9,0	-
Activ. complementarias		7,7	3,2	9,0	-
Atención al estudiante		7,7	2,5	8,0	-

Fortalezas y debilidades

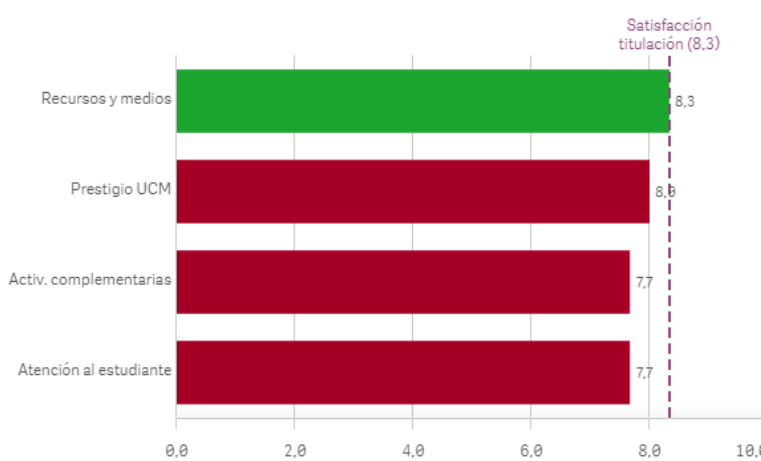

Satisfacción I

Satisfacción de la titulación

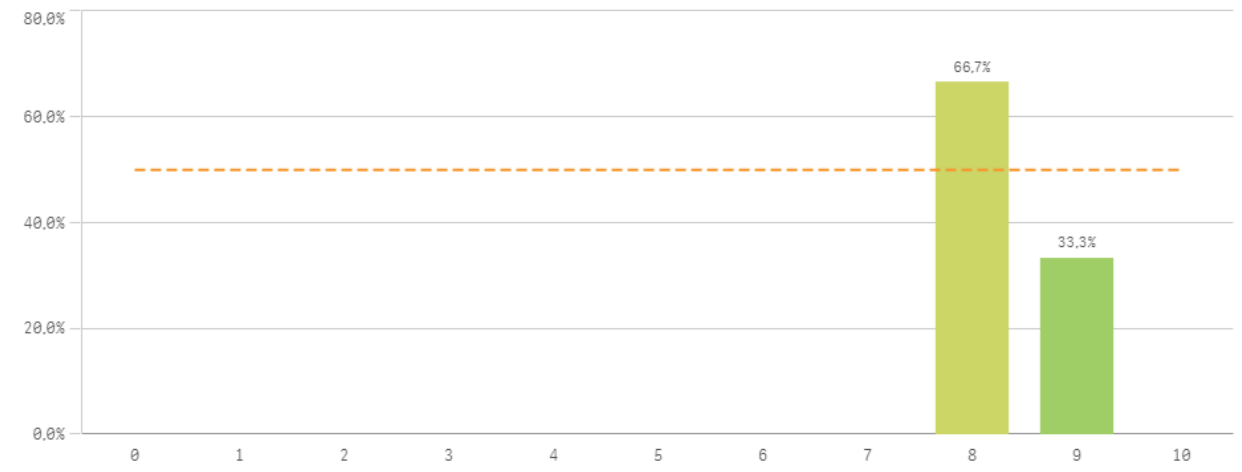

Expectativas titulación

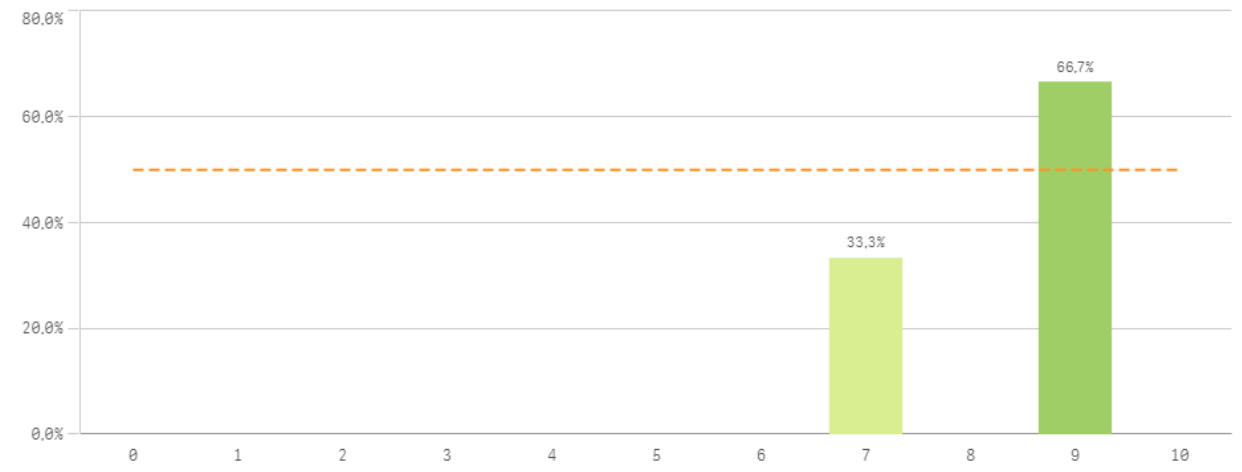

Satisfacción UCM

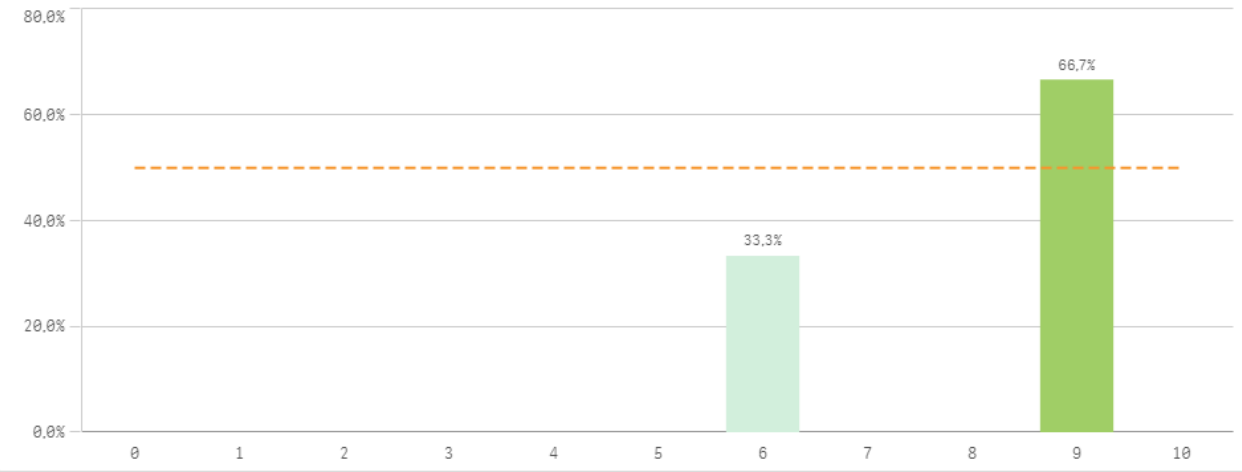

Satisfacción de la formación

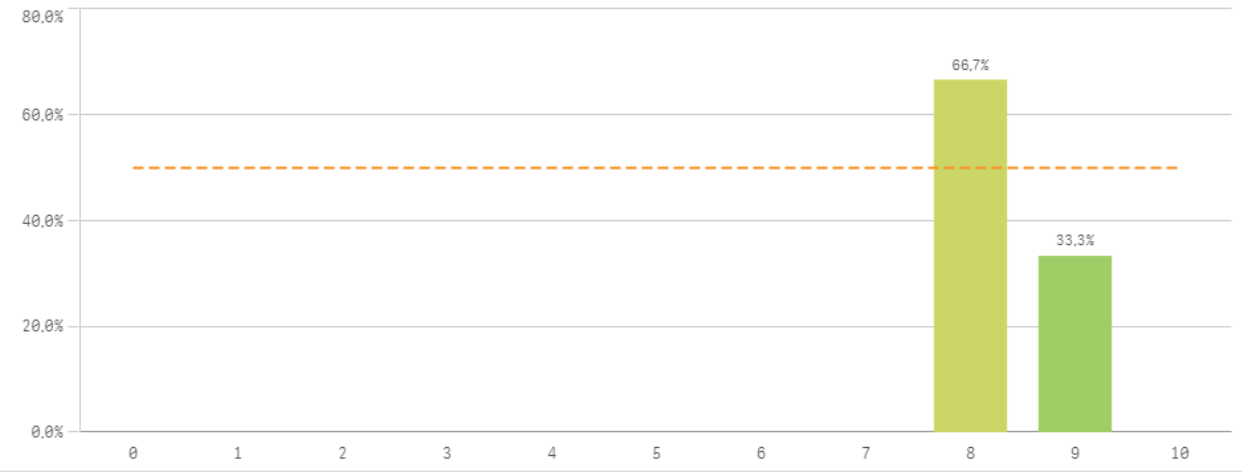

Satisfacción II

Satisfacción de las instalaciones de docencia

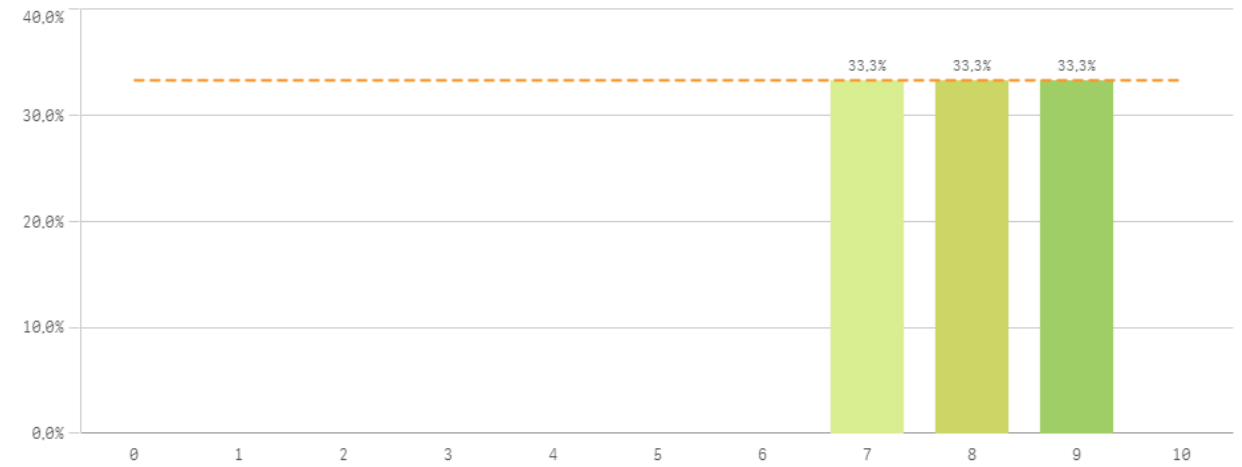

Orgullo estudiante UCM

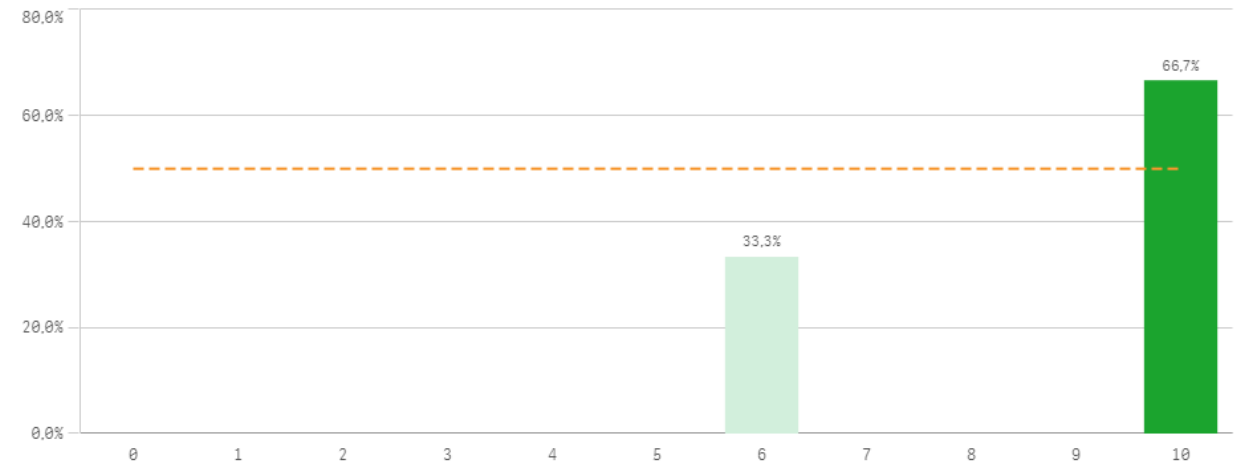

Satisfacción	Q	Media	Desv. típica	Mediana	Moda
Orgullo estudiante UCM		8,7	2,3	10,0	10,0
Expectativas titulación		8,3	1,2	9,0	9,0
Satisfacción formación		8,3	0,6	8,0	8,0
Satis. instalaciones de docencia		8,0	1,0	8,0	-
Satisfacción UCM		8,0	1,7	9,0	9,0

Fortalezas y debilidades

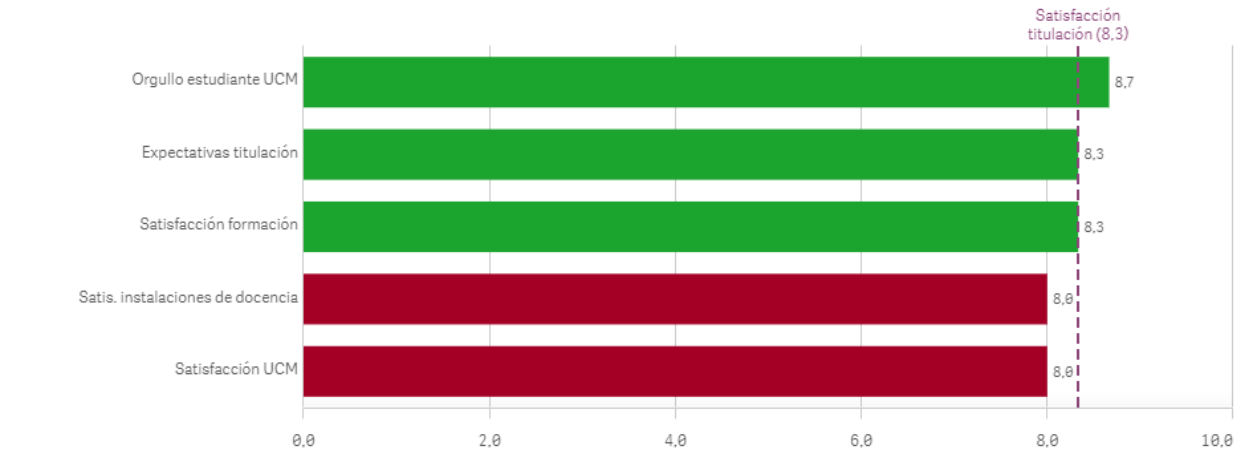

Compromiso I

Repetir estudios superiores (fidelidad)

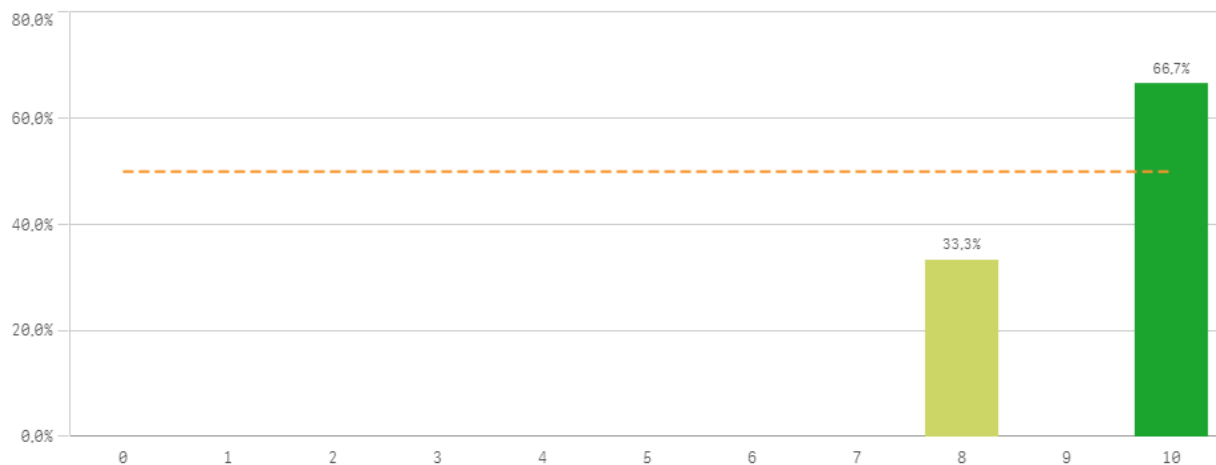

Repetir titulación (fidelidad)

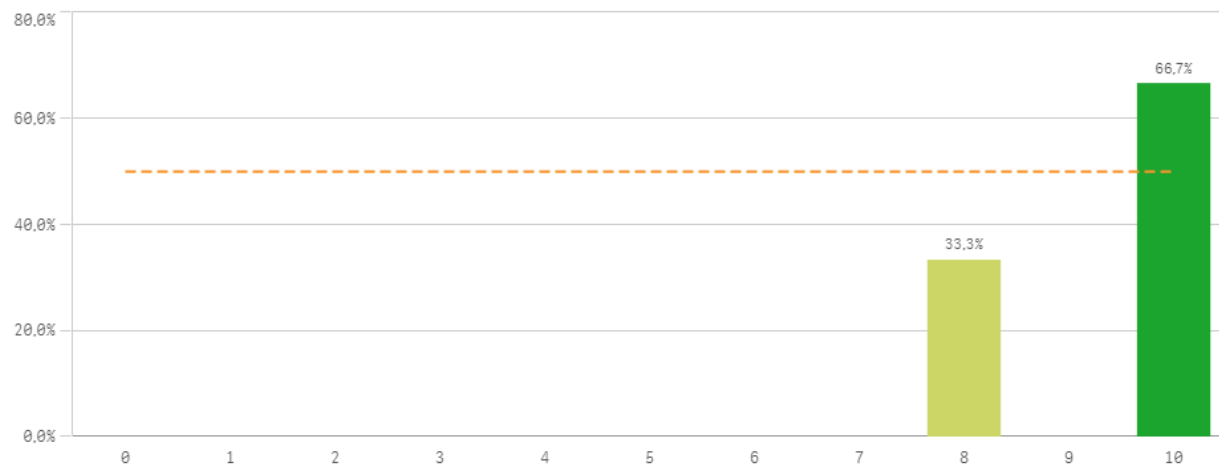

Repetir en la UCM (fidelidad)

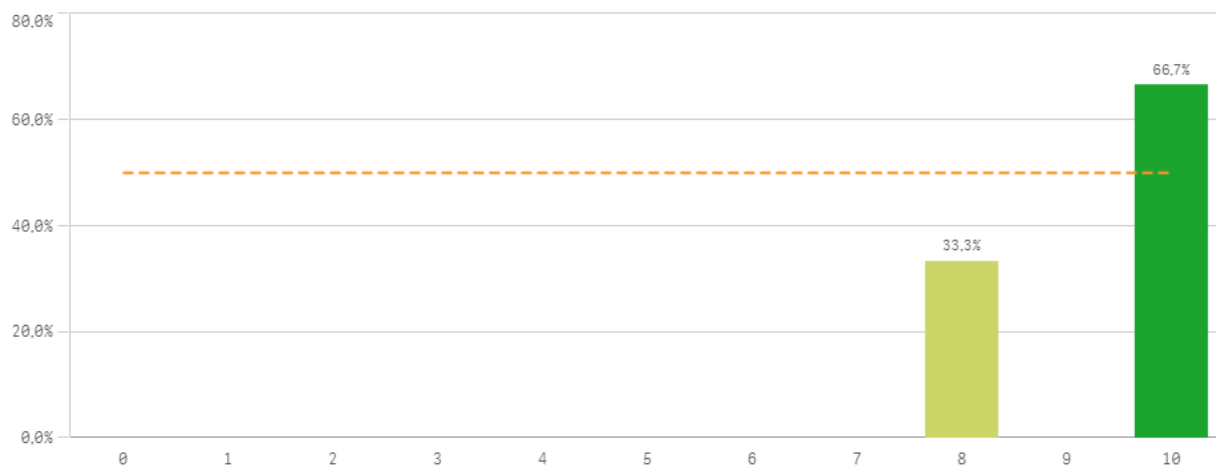

Compromiso	Q	Media	Desv. típica	Mediana	Moda
Seguir en la misma titulación		10,0	0,0	10,0	10,0
Recomendar titulación		9,3	1,2	10,0	10,0
Repetir titulación		9,3	1,2	10,0	10,0
Repetir en la UCM		9,3	1,2	10,0	10,0
Repetir estudios superiores		9,3	1,2	10,0	10,0
Recomendar la UCM		9,0	1,7	10,0	10,0
Seguir en la UCM		8,7	2,3	10,0	10,0

Compromiso II

Recomendar titulación (prescripción)

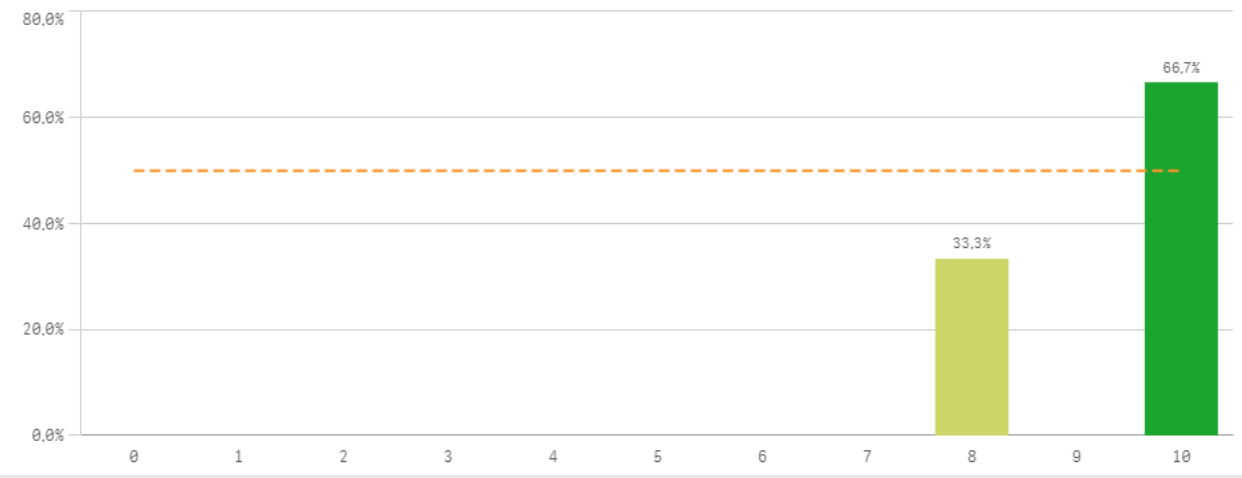

Recomendar la UCM (prescripción)

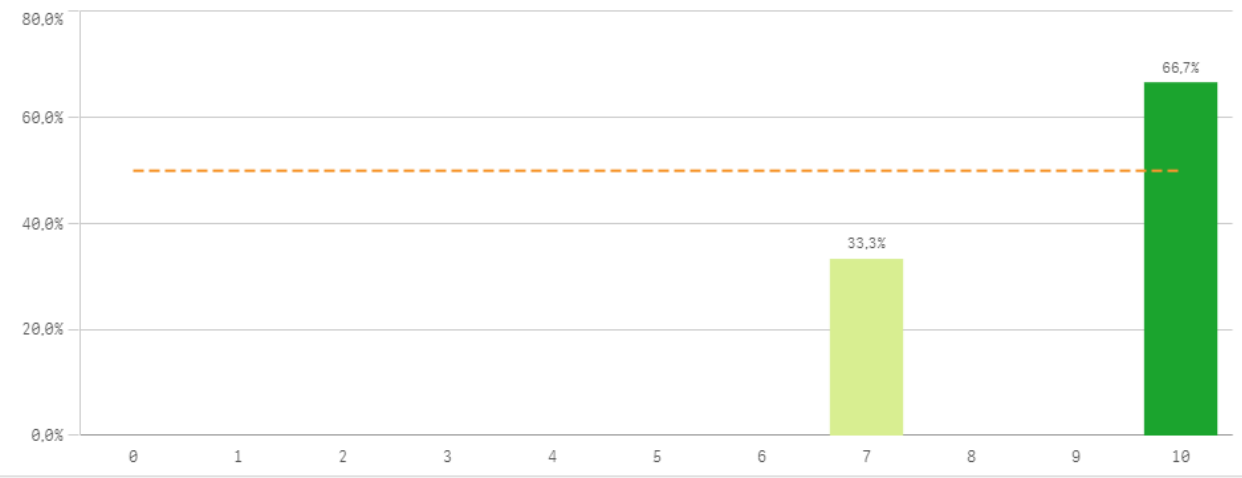

Seguir en la misma titulación (vinculación)

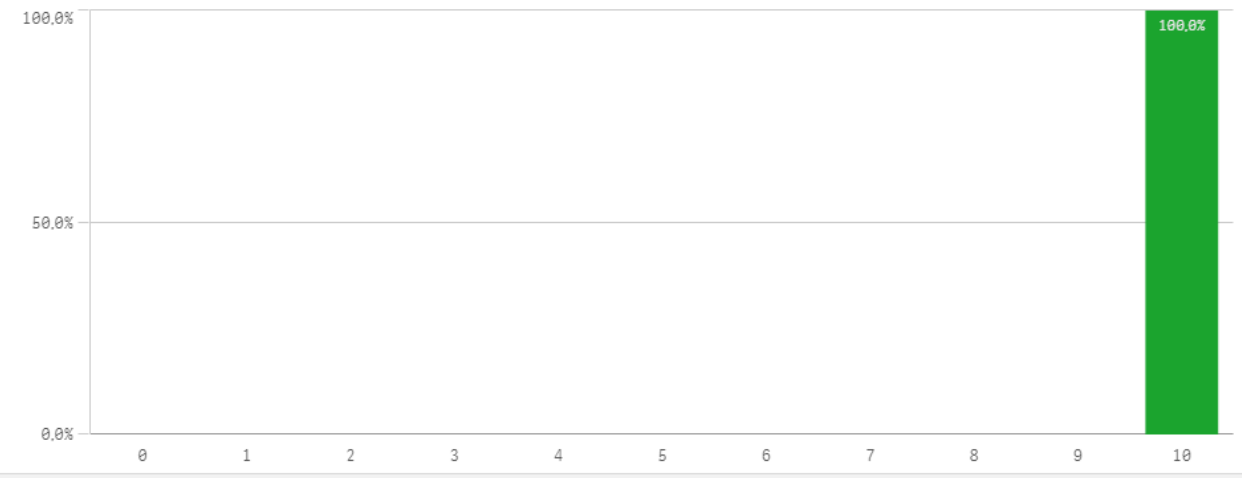

Seguir en la UCM (vinculación)

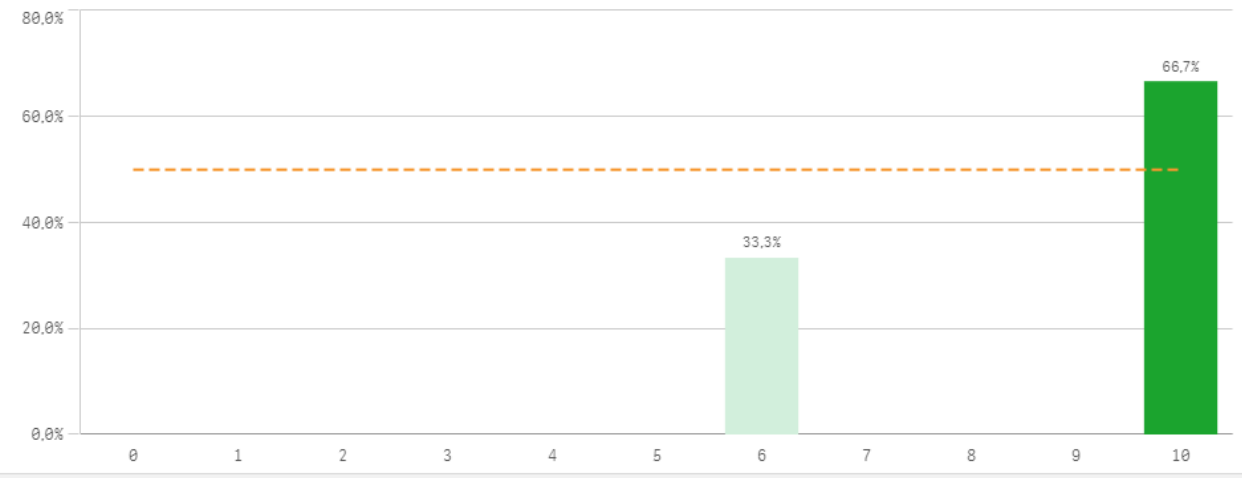

Compromiso: perfil del encuestado

Construcción y significado del valor "compromiso":

- * Estudiante comprometido: valora con 9 o más puntos todas las preguntas de fidelidad, prescripción y vinculación.
- * Estudiante neutro: la puntuación que otorga a todas las preguntas de fidelidad, prescripción y vinculación están entre 6 y 9.
- * Estudiante decepcionado: valora con 6 o menos puntos todas las preguntas de fidelidad, prescripción y vinculación.

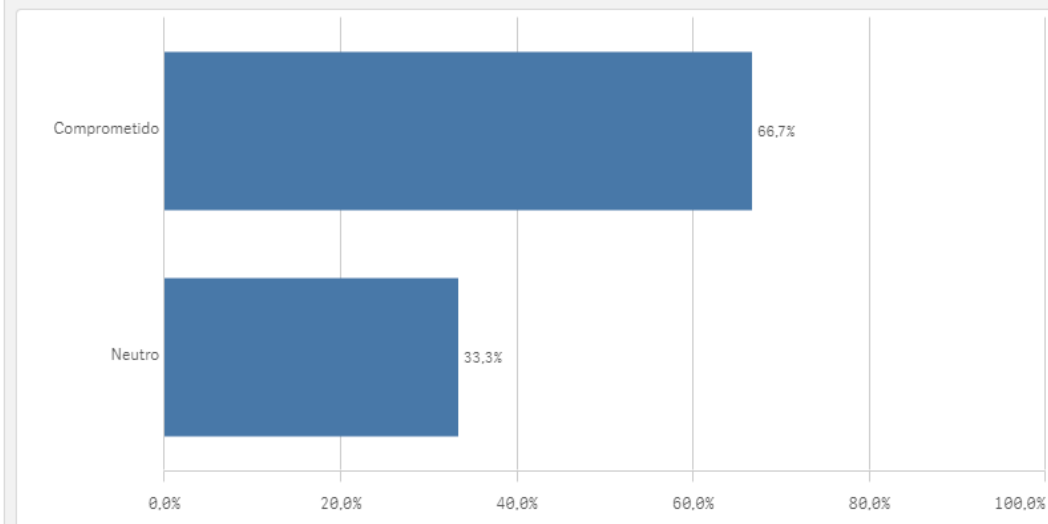
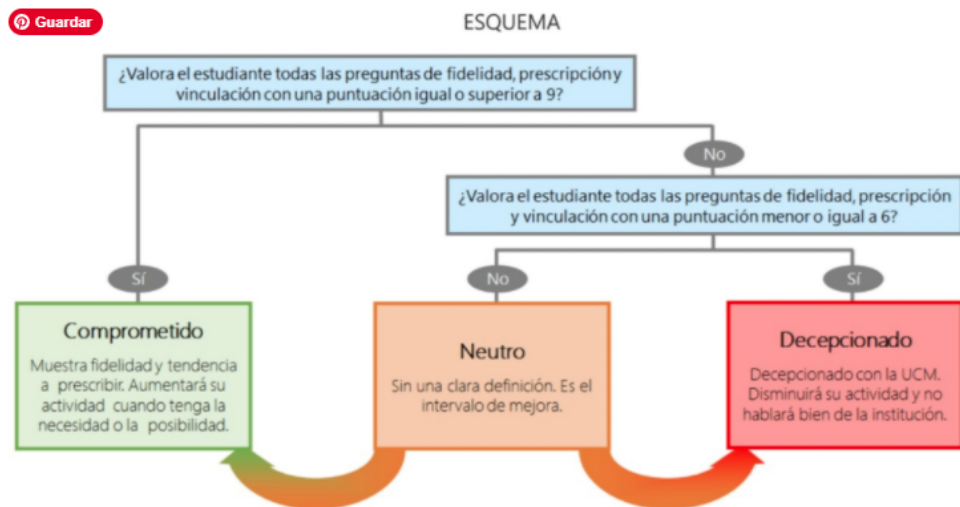



PERSONAL DE ADMINISTRACIÓN Y SERVICIOS

*Resultados de las Encuestas de
Satisfacción con la Titulación*

Curso 2020-2021

Características de la muestra



CURSO: 2020-21

CENTRO: FACULTAD DE CIENCIAS DE LA INFORMACIÓN

Población N

1.630

%_Participacion

15,1%

Participación n

13

Edad (años)

(%) Porcentaje por franjas

Genero

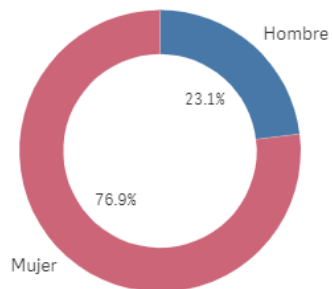

■ Hombre ■ Mujer

Experiencia laboral (años)

(%) Porcentaje por franjas

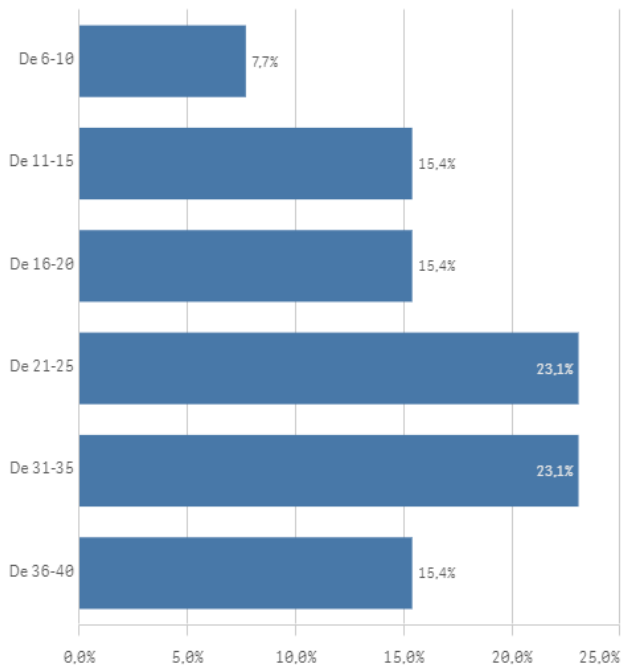

Experiencia media (años)

24,5

Desbisióón Típica

9,4

Edad media (años)

-

Desviación Típica

-

Jornada de trabajo



■ A tiempo completo

Tipo de contrato PAS

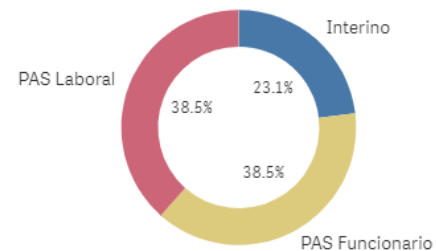

■ Interino

■ PAS Funcionario

■ PAS Laboral

Información sobre las titulaciones para el desarrollo de sus labores

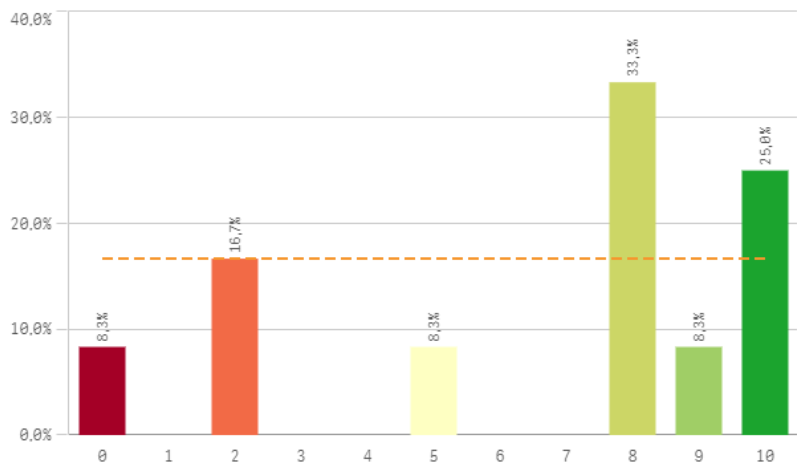

Comunicación con los responsables académicos

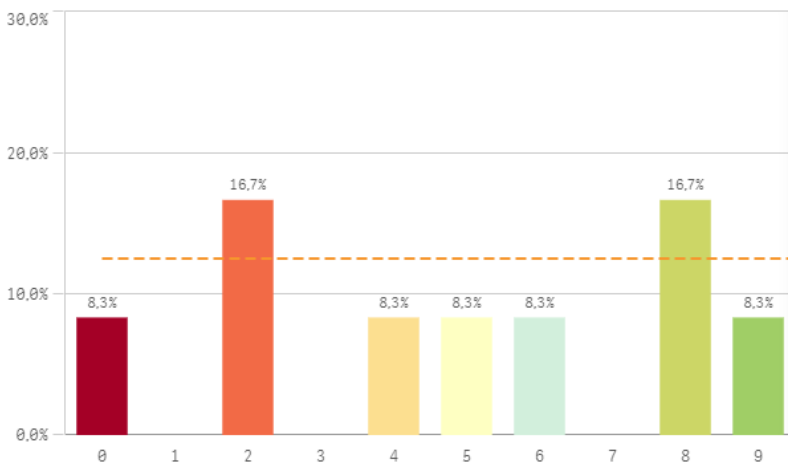

Comunicación con el profesorado

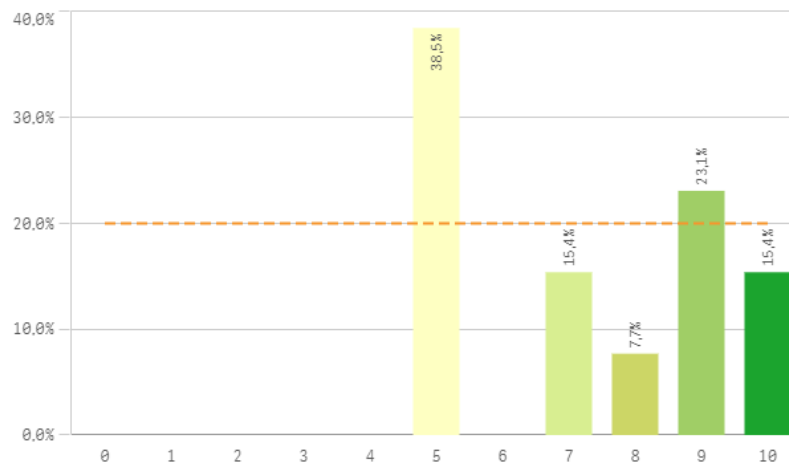

Comunicación con otras unidades administrativas

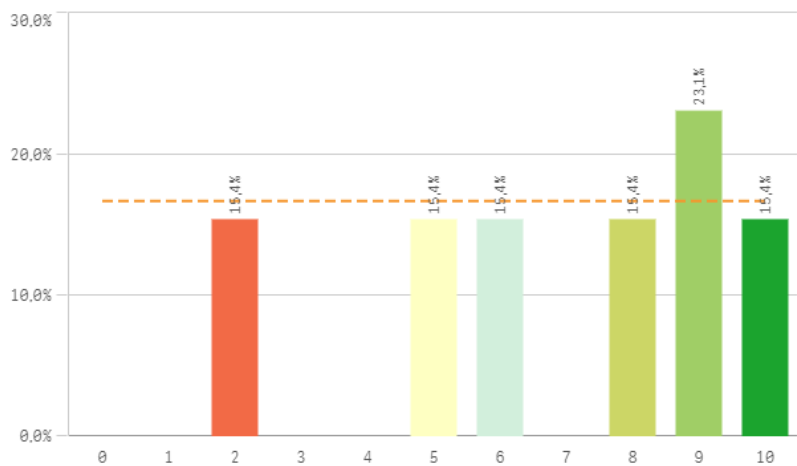

Comunicación con la gerencia del Centro

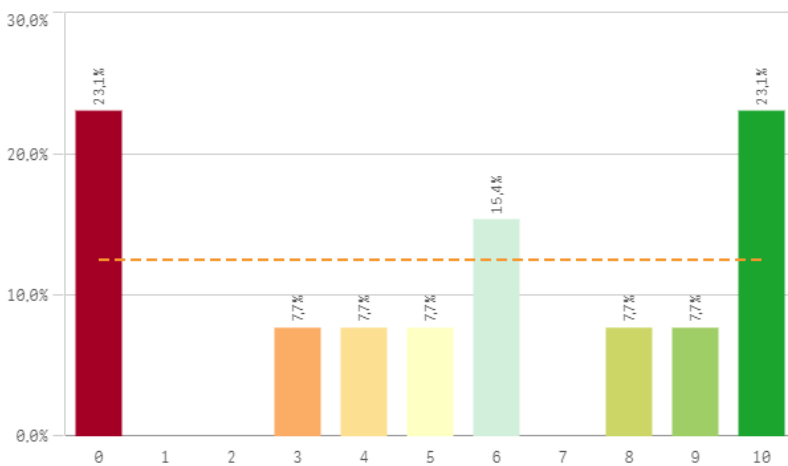

Comunicación con los Servicios Centrales

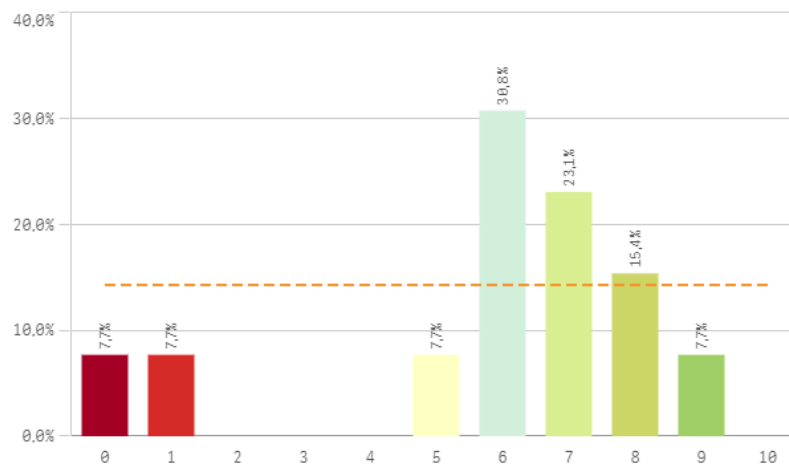

Relación con el alumnado del Centro

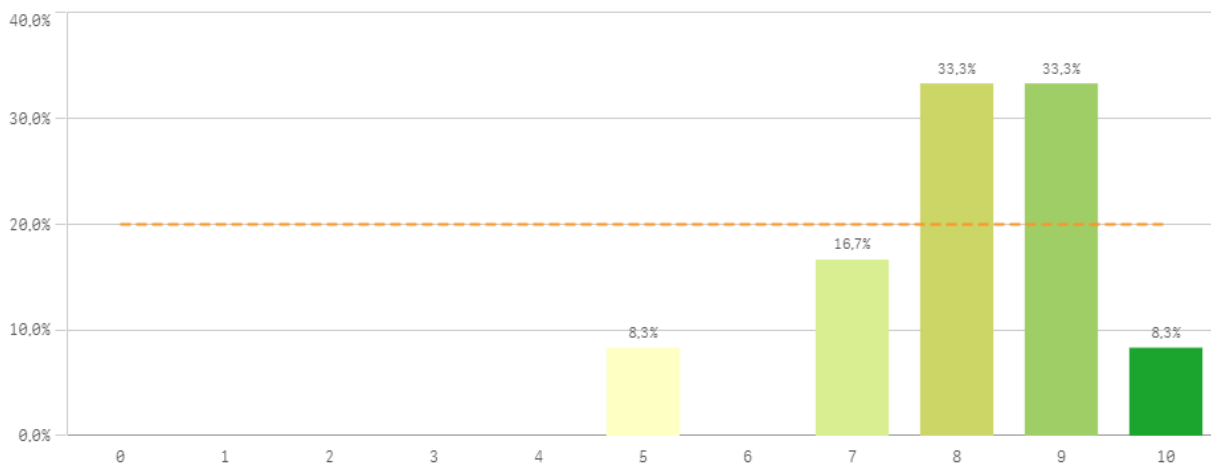

Relación con los compañeros del Servicio

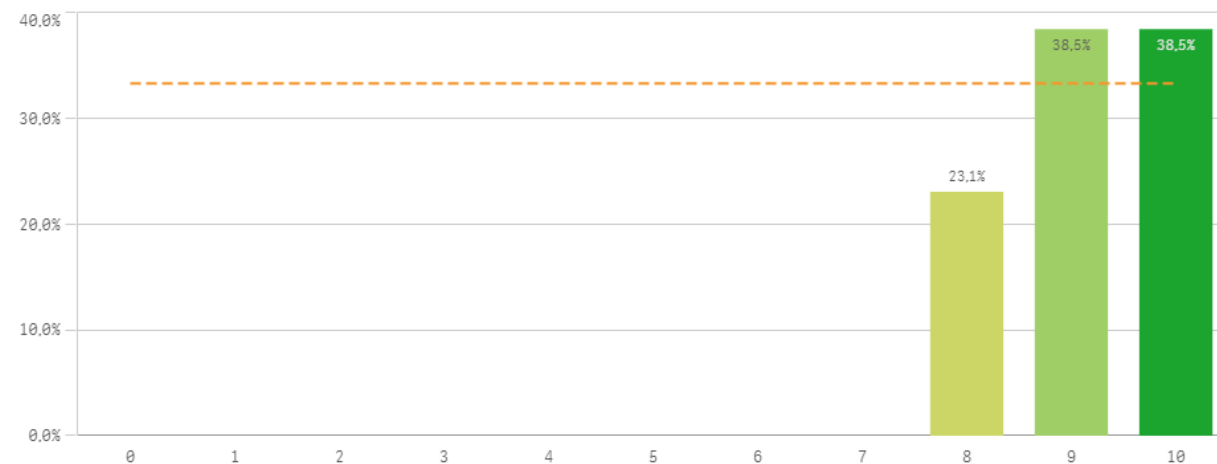

Información	Q	Media	Desv. típica	Mediana	Moda
Relación con compañeros del Servicio		9,2	0,8	9,0	-
Relación con al alumnado del Centro		8,1	1,3	8,0	-
Comunicación con profesores		7,2	2,0	7,0	5,0
Comunicación con otras unidades		6,8	2,8	8,0	9,0
Información de la titulación		6,7	3,5	8,0	8,0
Comunicación con responsables académicos		6,2	3,5	7,0	10,0
Comunicación con Servicios Centrales		5,8	2,6	6,0	6,0
Comunicación con la gerencia del Centro		5,5	3,9	6,0	-

Fortalezas y debilidades

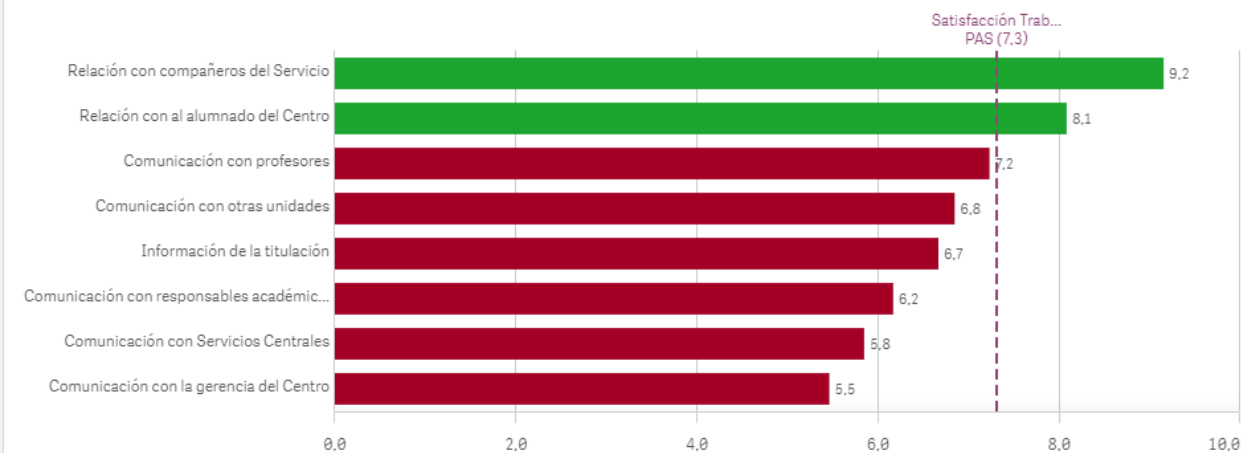

Recursos I

Espacios de trabajo

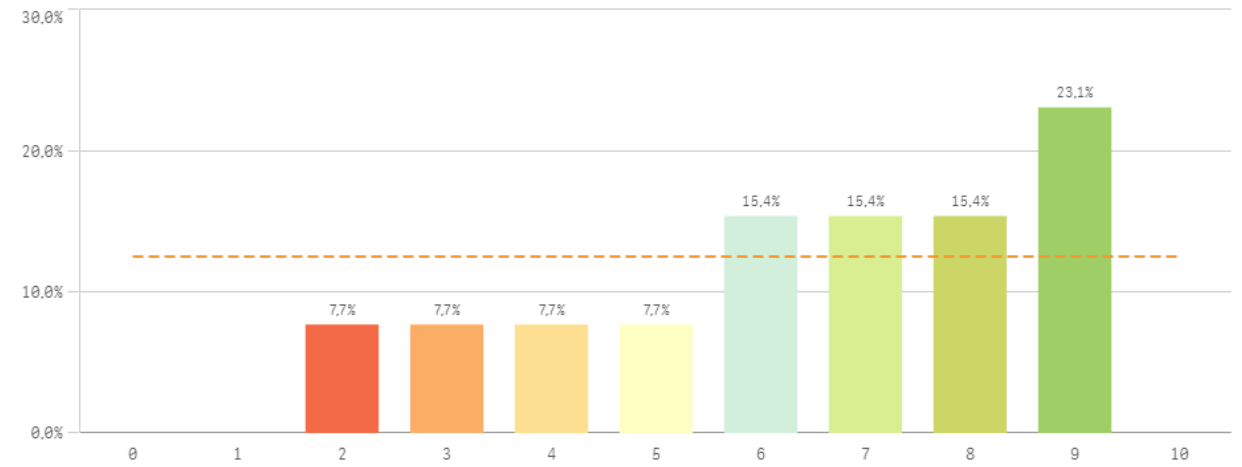

Recursos materiales y tecnológicos

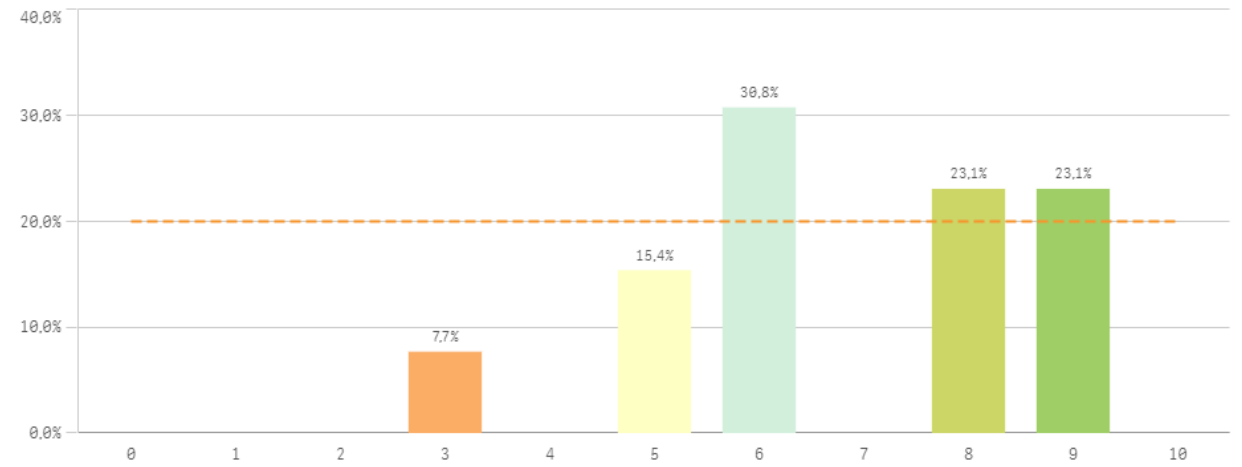

Plan de formación para el PAS

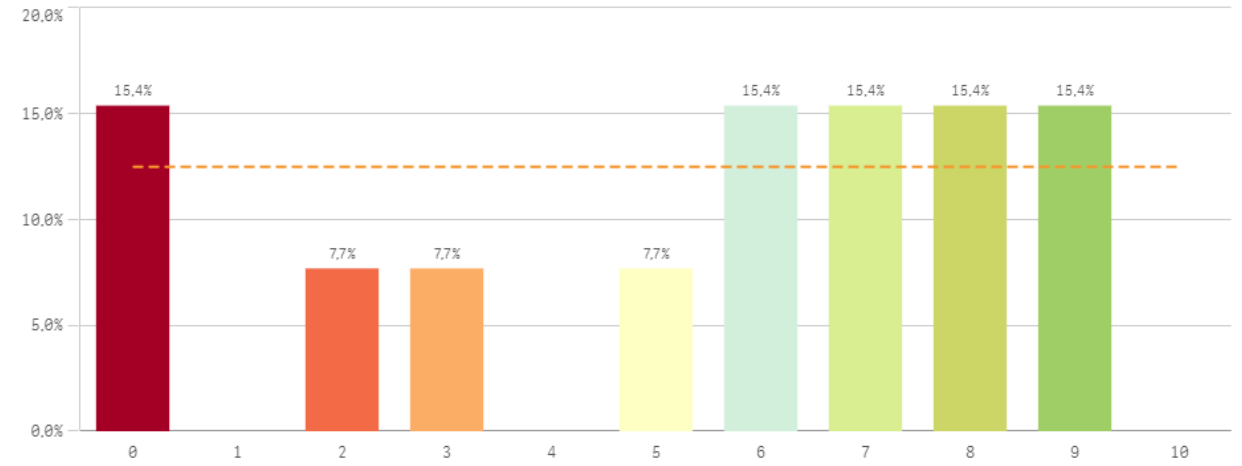

Servicios de Riesgos Laborales

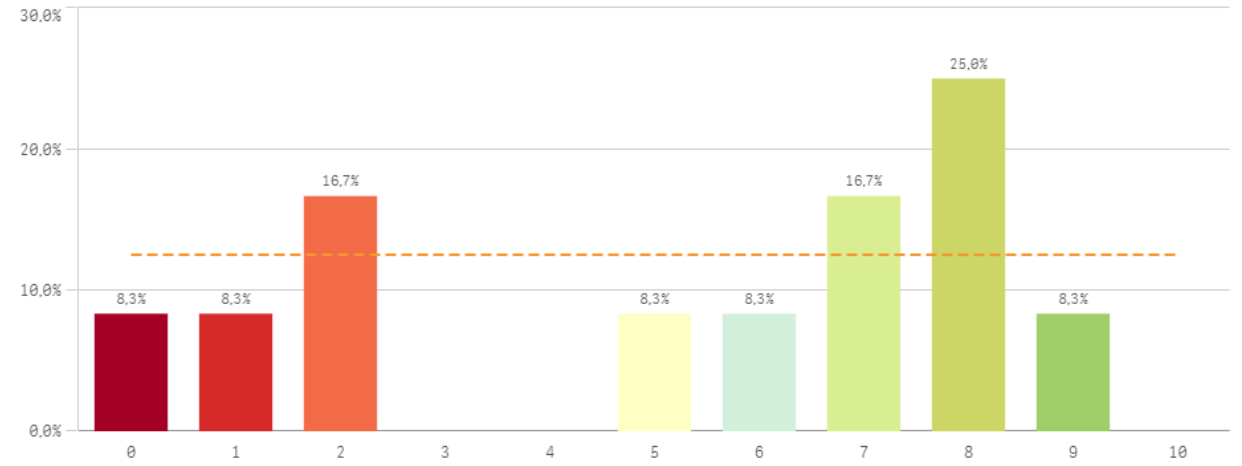

Seguridad de las instalaciones

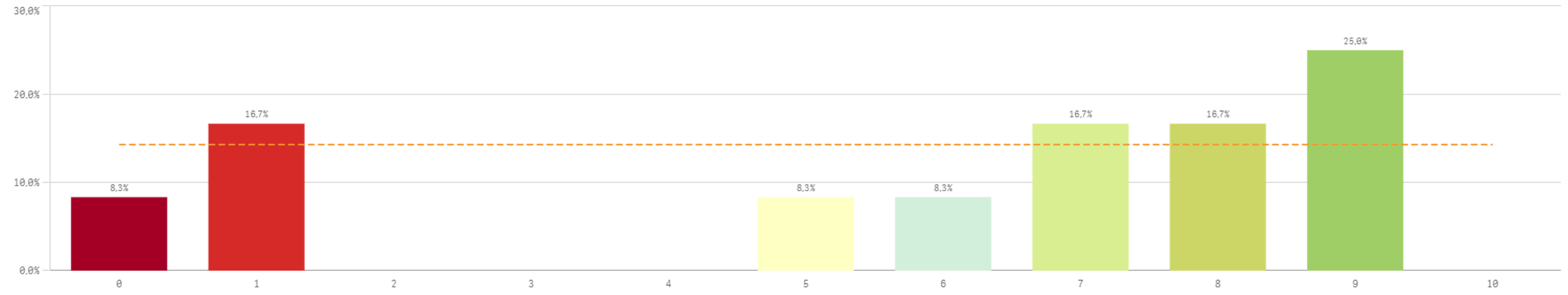

Recursos	Q	Media	Desv. típica	Mediana	Moda
Recursos materiales y tecnológicos		6,8	1,9	6,0	6,0
Espacios de trabajo		6,4	2,3	7,0	9,0
Seguridad en las instalaciones		5,8	3,4	7,0	9,0
Plan de formación PAS		5,4	3,2	6,0	-
Servicios de Riesgos Laborales		5,3	3,2	6,5	8,0

Fortalezas y debilidades

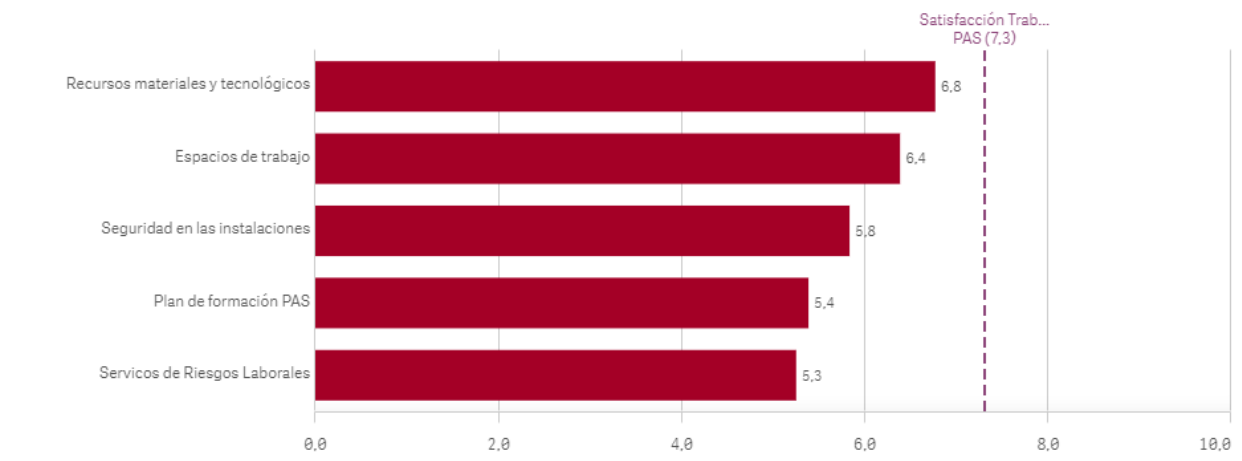

Conocimiento de funciones y responsabilidades

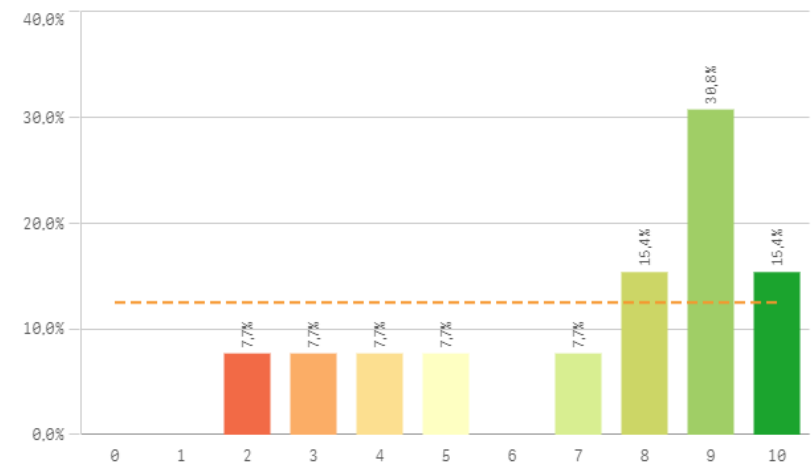

Organización del trabajo en la Unidad

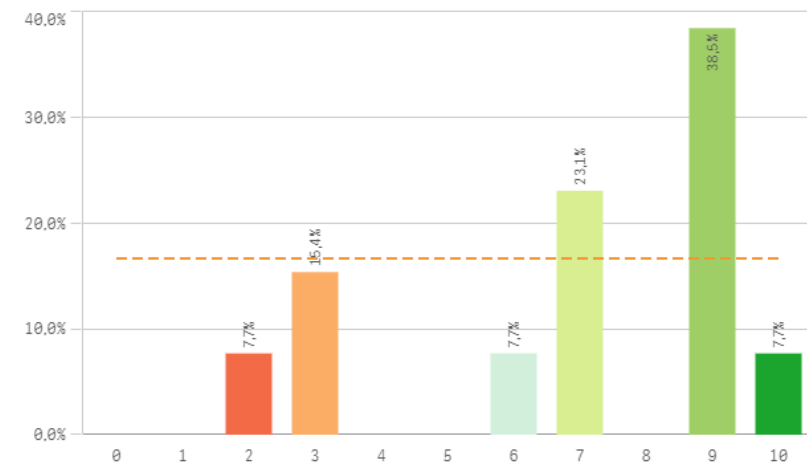

Posibilidad de ser sustituido

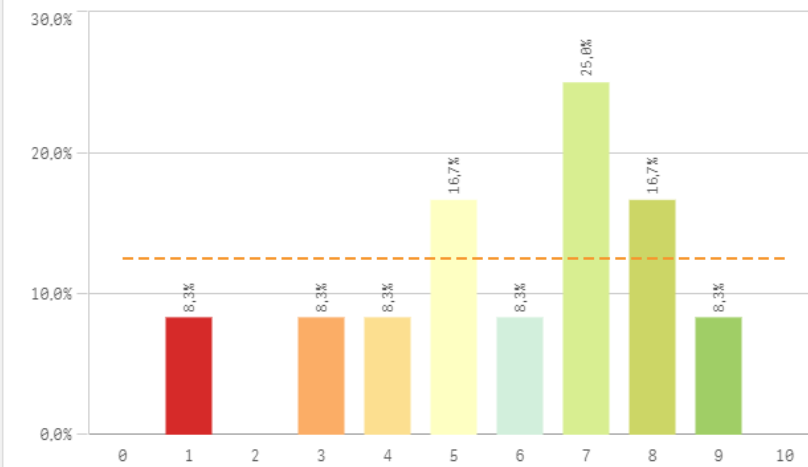

Relación formación/tareas

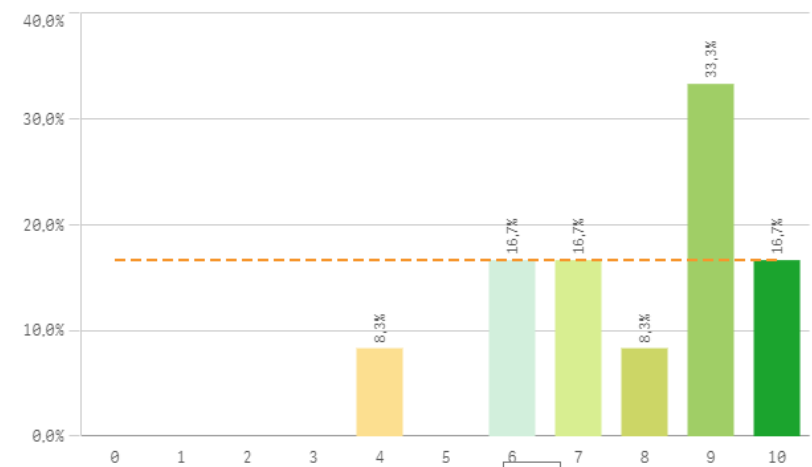

Adecuación de conocimientos y habilidades al trabajo

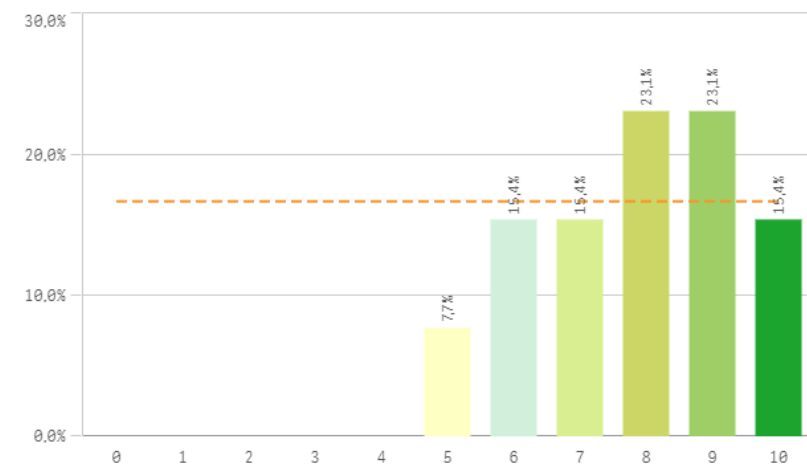

Tareas corresponden con su puesto

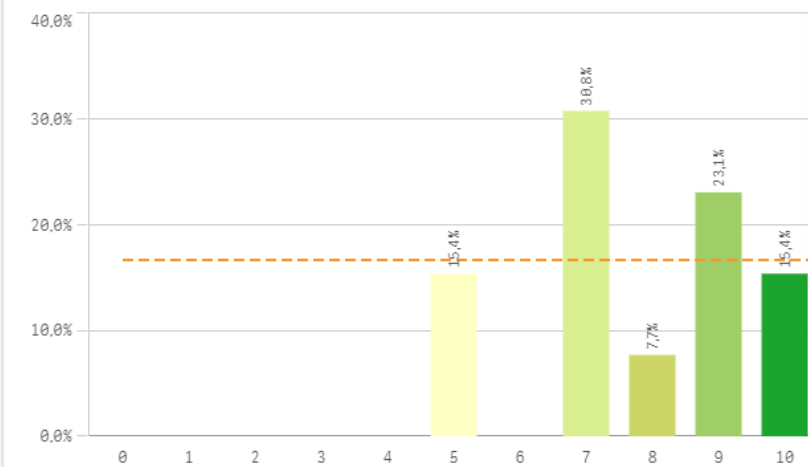

Definición de funciones y responsabilidades

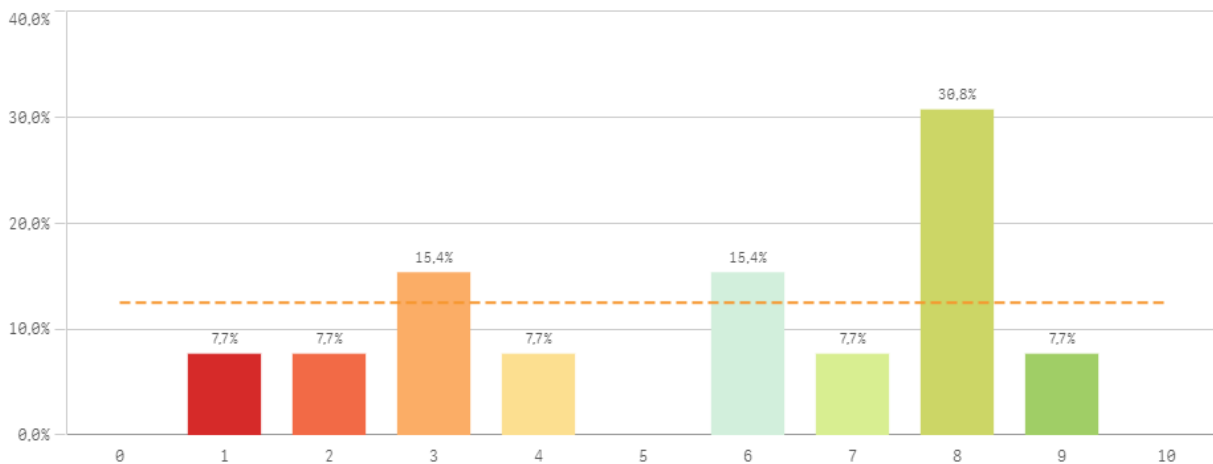

Tamaño de la plantilla existente

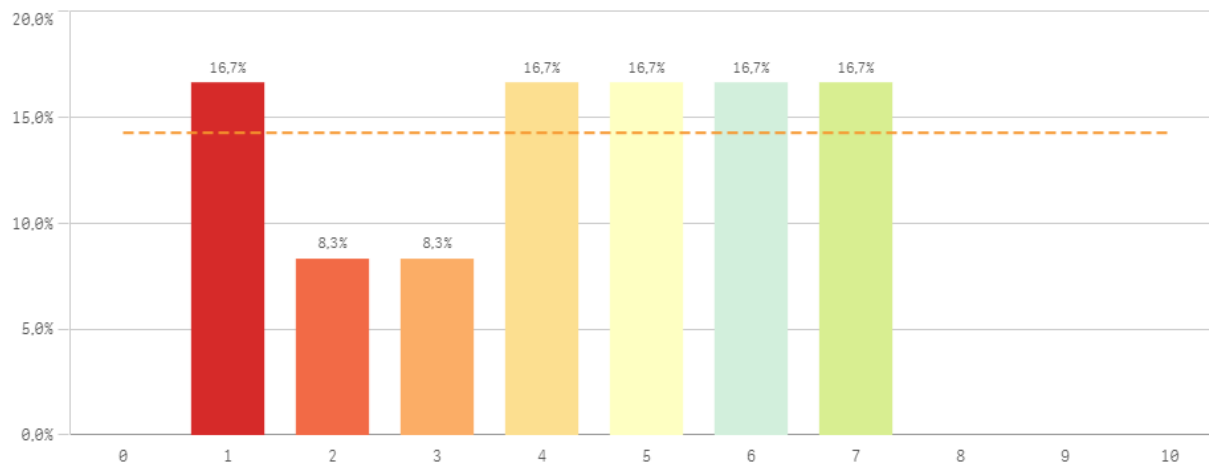

Gestión y organización	Q	Media	Desv. típica	Mediana	Moda
Tareas corresponden al puesto de trabajo		14,8	25,4	8,0	7,0
Adecuación de conocimientos y habilidades al trabajo		7,8	1,6	8,0	-
Relación formación/tareas		7,8	1,9	8,5	9,0
Conocimiento de funciones y responsabilidades		7,2	2,7	8,0	9,0
Organización del trabajo en la Unidad		6,9	2,7	7,0	9,0
Posibilidad de ser sustituido		5,8	2,3	6,5	7,0
Definición de funciones y responsabilidades		5,6	2,7	6,0	8,0
Tamaño de la plantilla existente		4,3	2,1	4,5	-

Fortalezas y debilidades

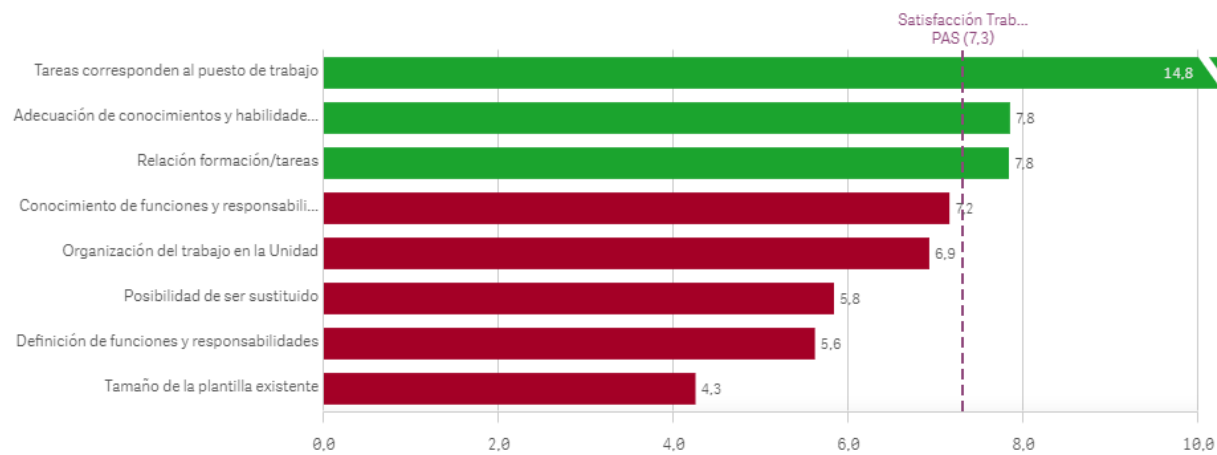

Satisfacción y reconocimiento I

Satisfacción con el trabajo

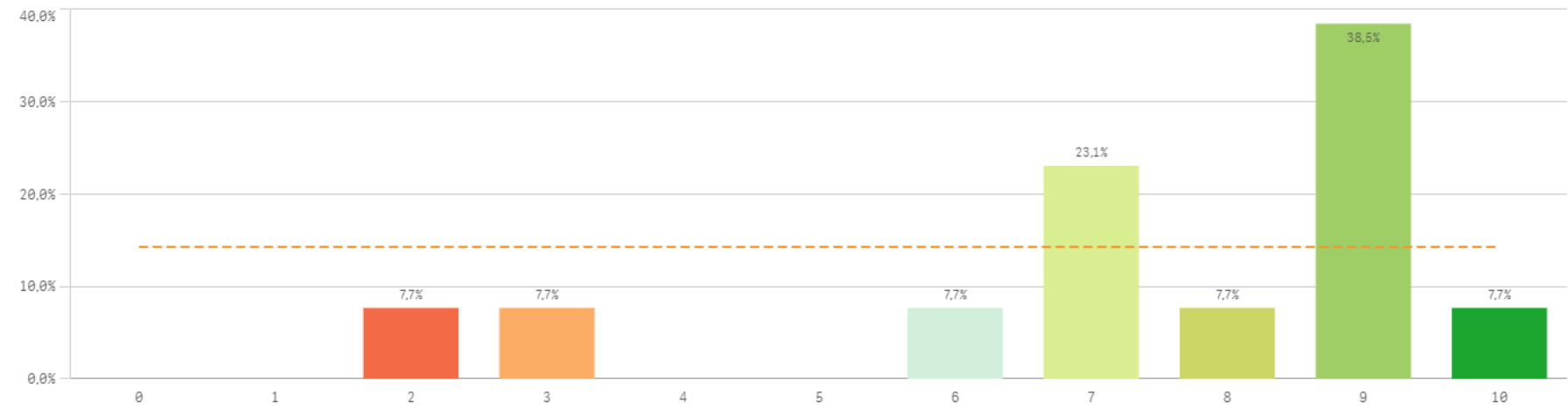

Media 7,3

Desviación Típica 2,4

Mediana 8,0

Moda 9,0

Satisfacción de pertenecer a la UCM

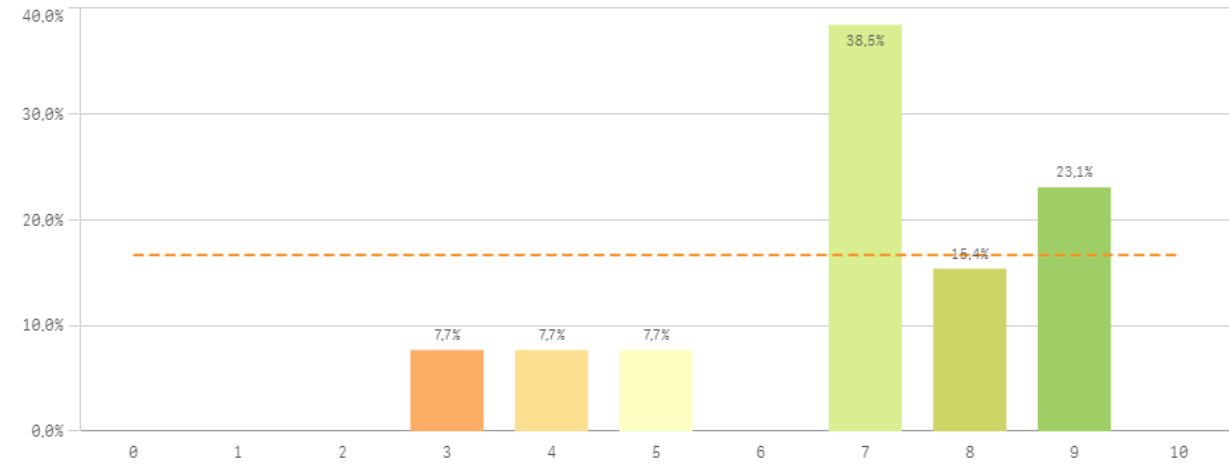

Orgullo PAS en la UCM

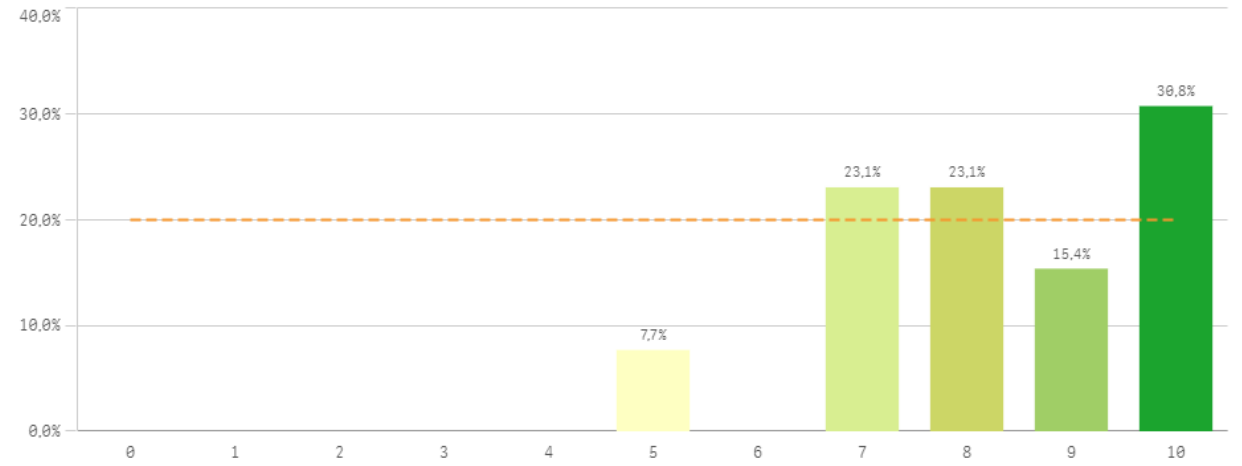

Satisfacción y reconocimiento II

Reconocimiento de su trabajo

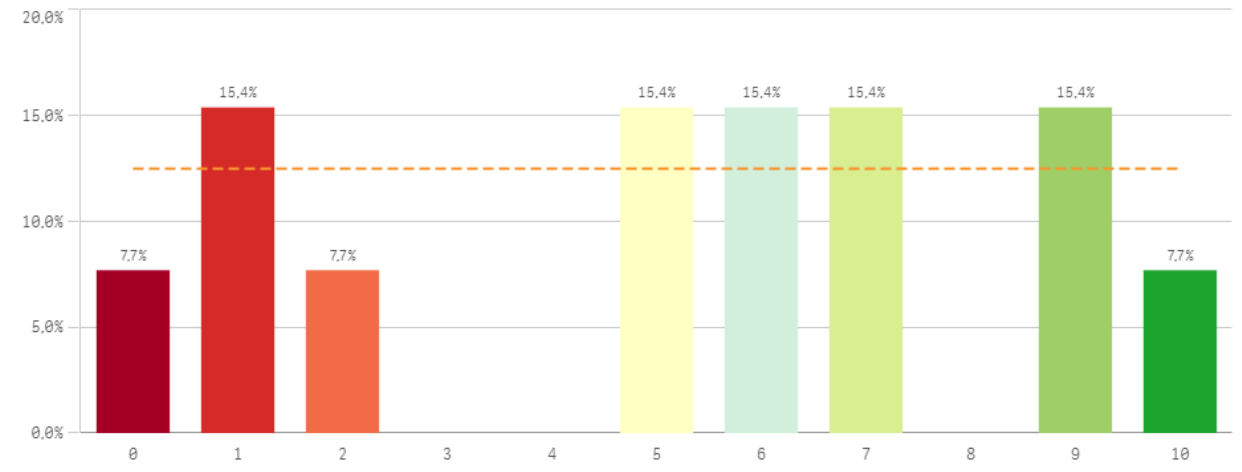

Sentirse parte del equipo de trabajo

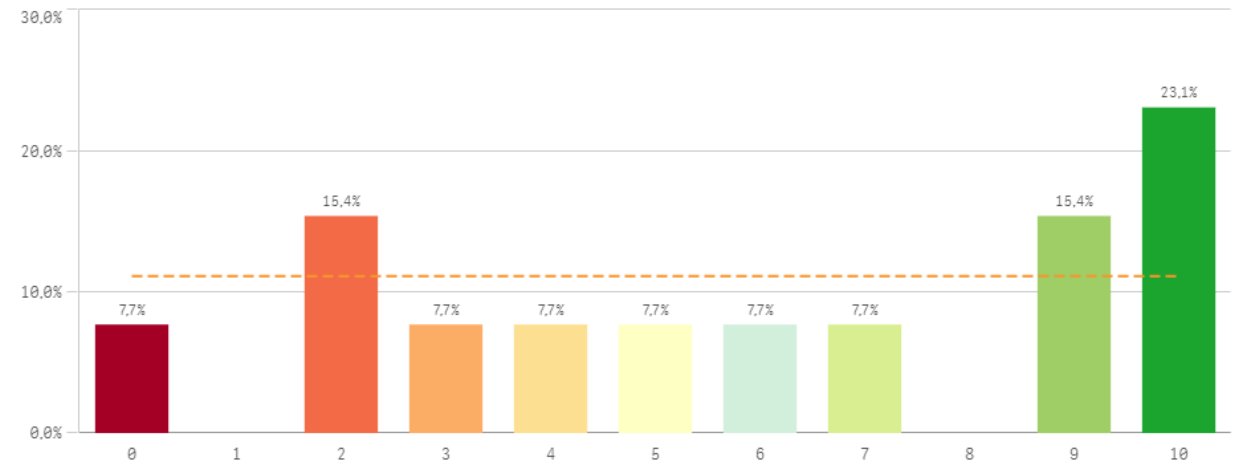

Satisfacción global	Q	Media	Desv. típica	Mediana	Moda
Orgullo Pas en la UCM		8,3	1,5	8,0	10,0
Satisfacción UCM		6,9	1,9	7,0	7,0
Sentirse parte del equipo de trabajo		5,9	3,5	6,0	10,0
Reconocimiento de su trabajo		5,2	3,3	6,0	-

Fortalezas y debilidades

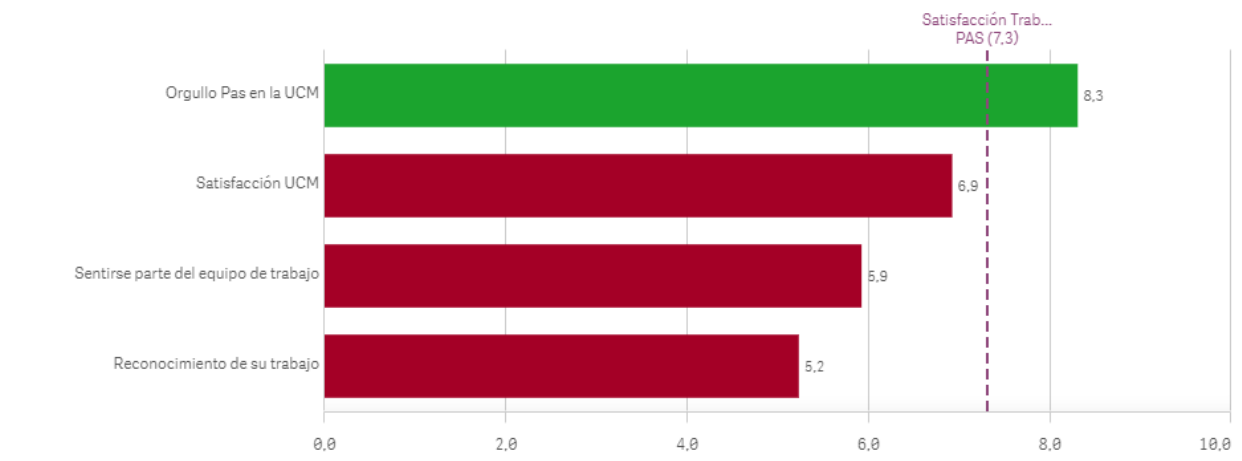

Compromiso

Repetir como PAS en la UCM (fidelidad)

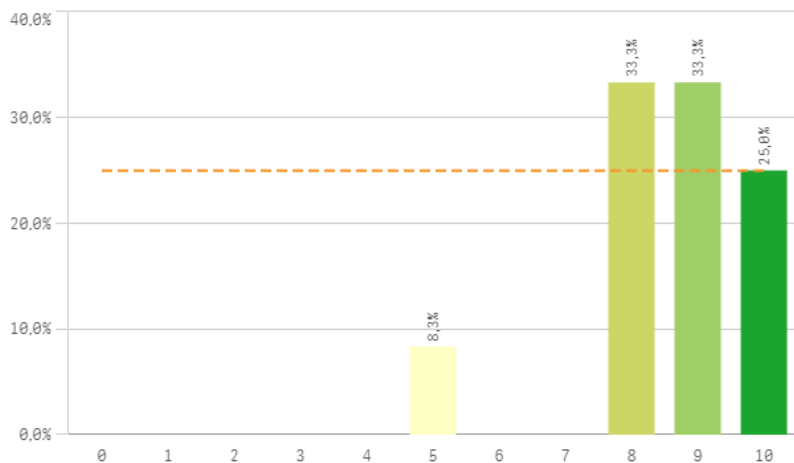

Seguir como PAS UCM vs PAS otra Univ. (vinculación)

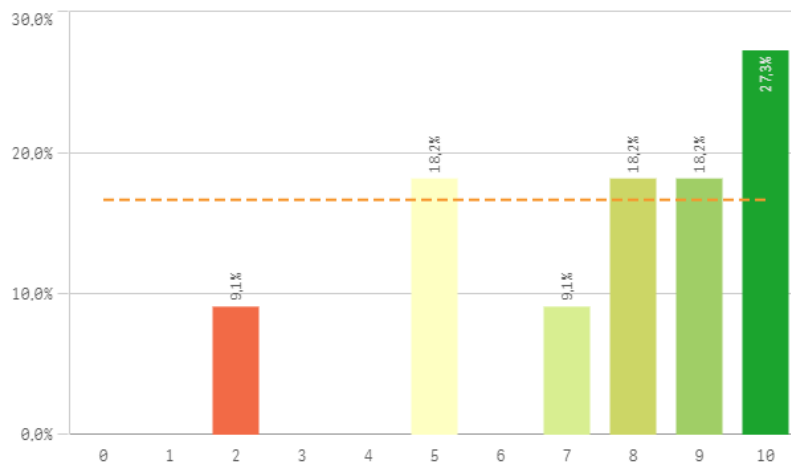

Recomendar titulaciones UCM (preinscripción)

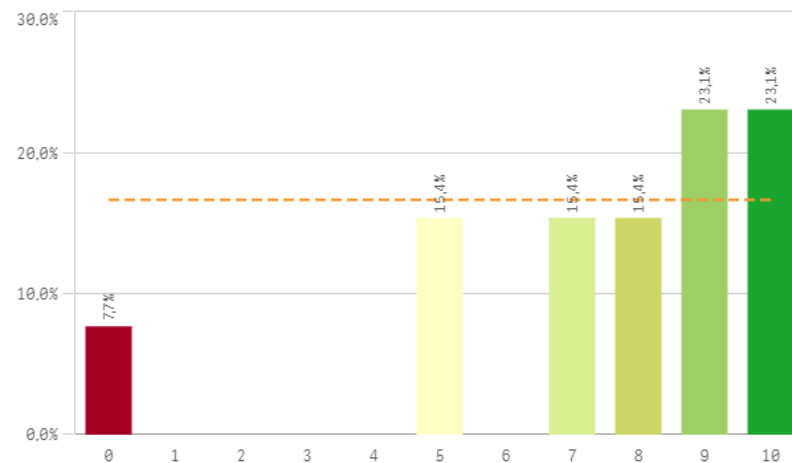

Recomendar estudiar en la UCM (prescripción)

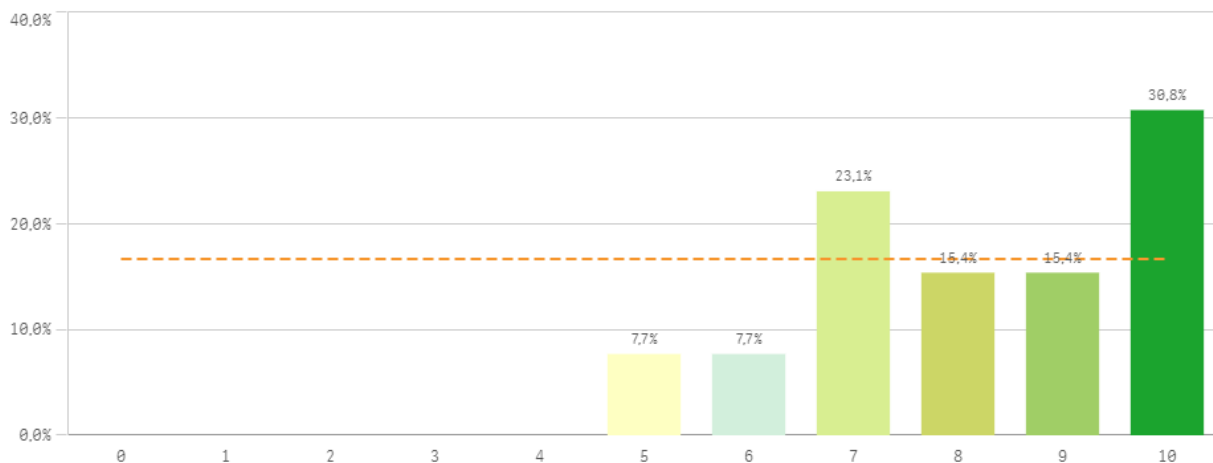

Compromiso	Q	Media	Desv. típica	Mediana	Moda
Repetir como PAS en la UCM		8,6	1,4	9,0	-
Recomendar estudiar en la UCM		8,2	1,7	8,0	10,0
Seguir como PAS UCM vs PAS otra Univ.		7,5	2,6	8,0	10,0
Recomendar titulaciones UCM		7,5	2,8	8,0	-

Compromiso: perfil del encuestado

Construcción y significado del valor "compromiso":

- * Estudiante comprometido: valora con 9 o más puntos todas las preguntas de fidelidad, prescripción y vinculación.
- * Estudiante neutro: la puntuación que otorga a todas las preguntas de fidelidad, prescripción y vinculación están entre 6 y 9.
- * Estudiante decepcionado: valora con 6 o menos puntos todas las preguntas de fidelidad, prescripción y vinculación.

