

# Resultados de las Encuestas de Satisfacción de Profesorado (PDI) (2023-2024)

## Doctorado Interuniversitario en Turismo

[Fuente: Vicerrectorado de Calidad - UCM]

Facultad de Comercio y Turismo  
Universidad Complutense de Madrid



CURSO: 2023-24

TITULACIÓN: DOF. TURISMO

CENTRO: FACULTAD DE COMERCIO Y TURISMO

Población N

% Participación

Participación n

10

Genero

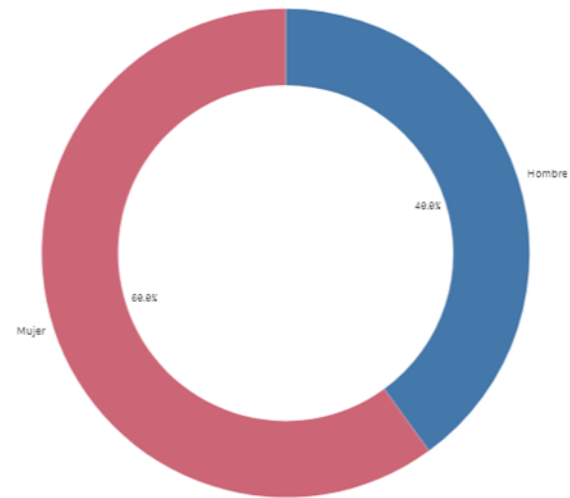

■ Hombre ■ Mujer

Edad (años)

(%) Porcentaje por franjas

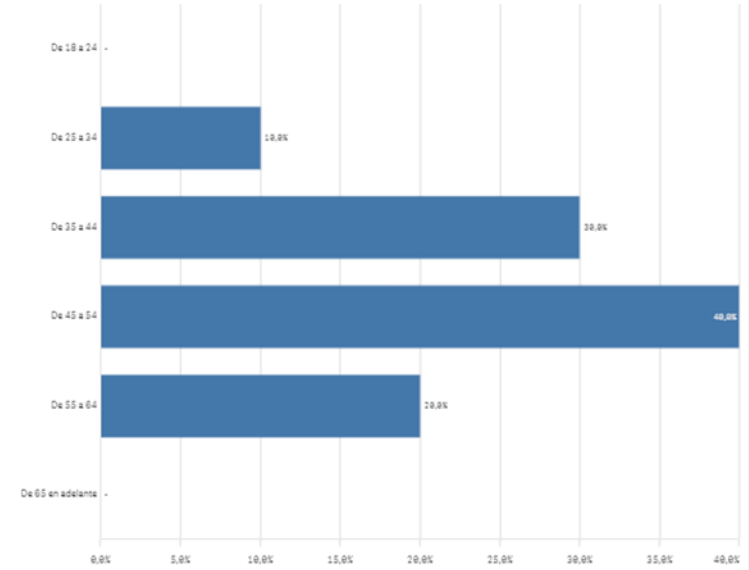

Edad media (años)

47,2

Des. Típica

9,1

Experiencia docente (años)  
(%) Porcentaje por franjas

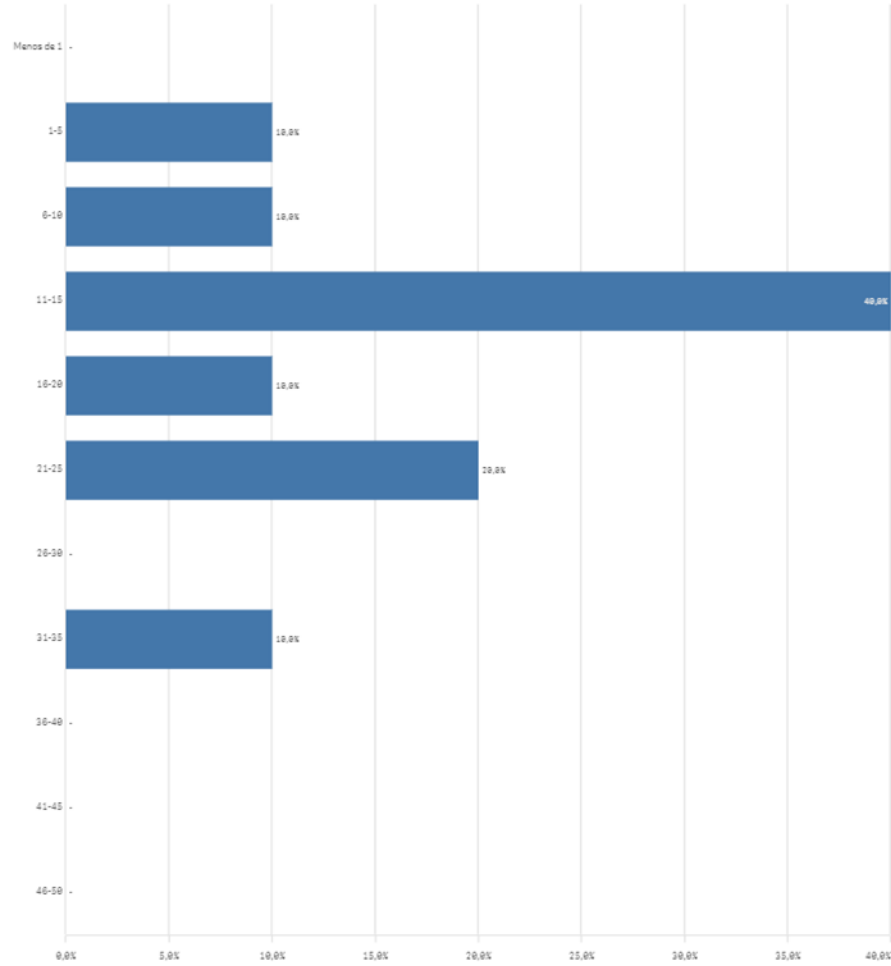

Participa en el doctorado



■ Si

Rol en el doctorado

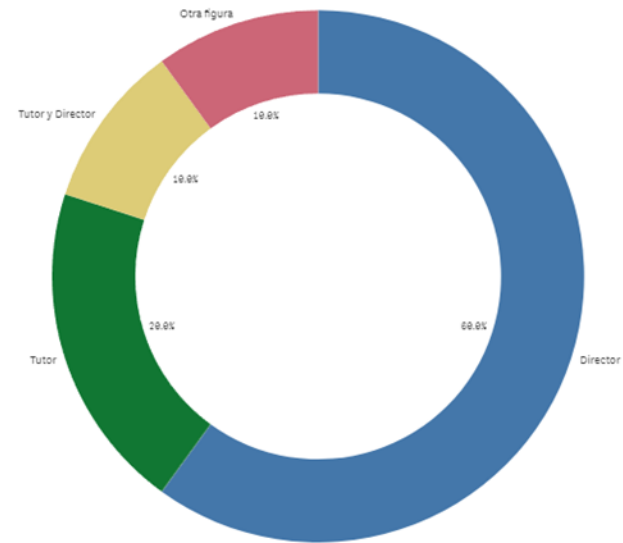

■ Director ■ Tutor ■ Tutor y Director ■ Otra figura

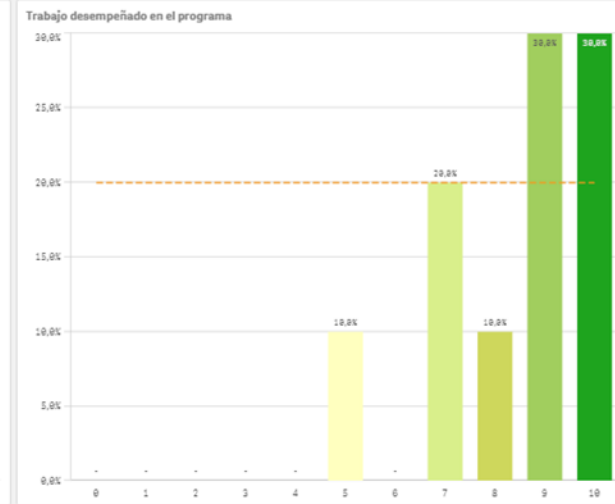
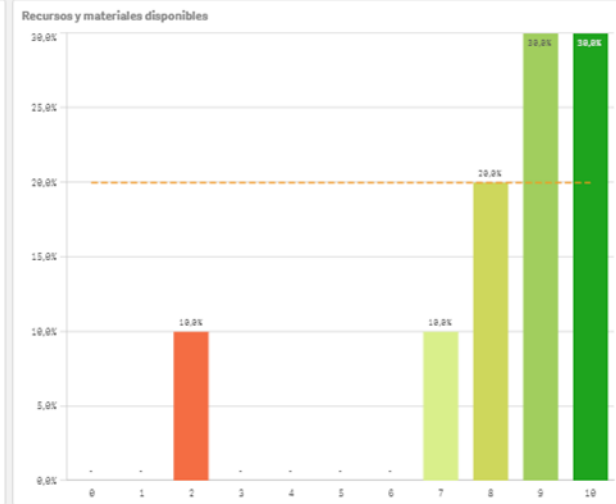
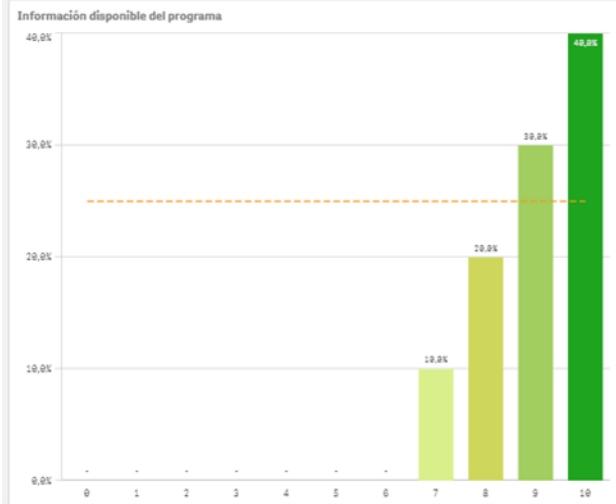
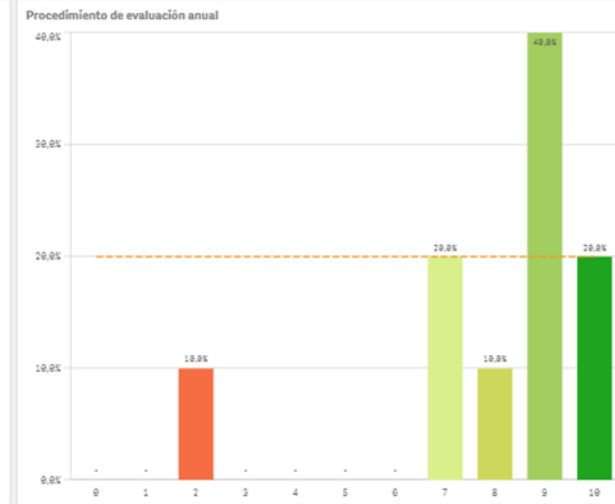
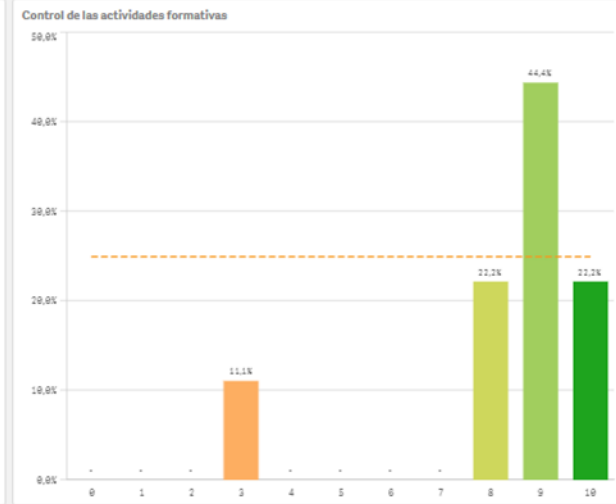
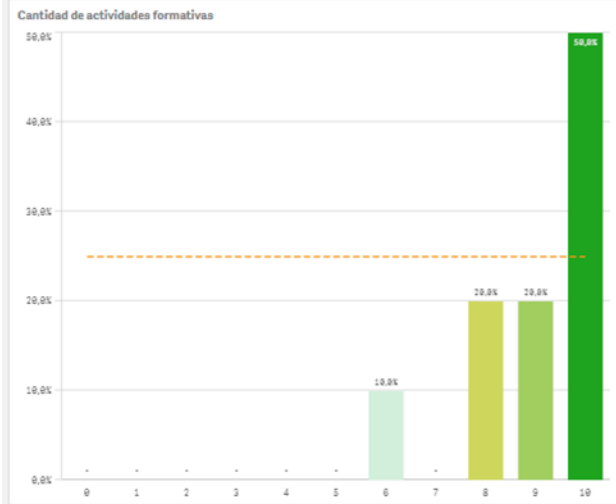

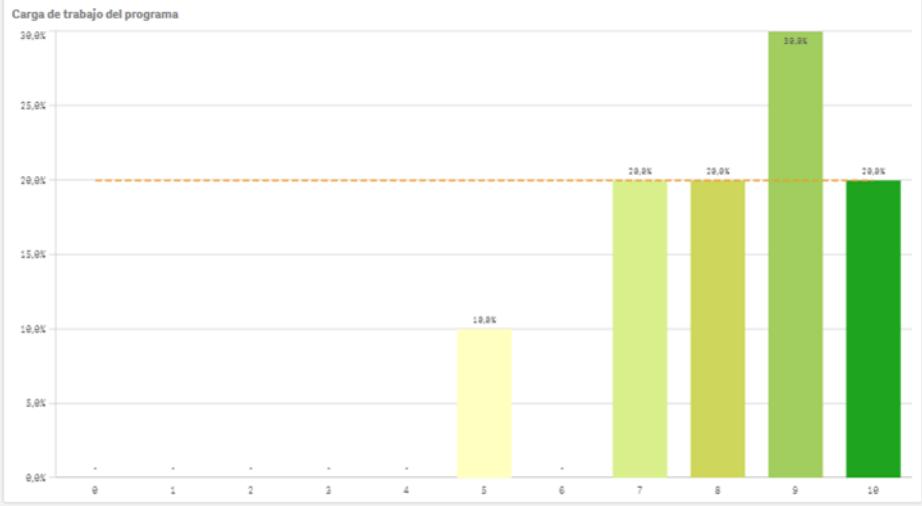
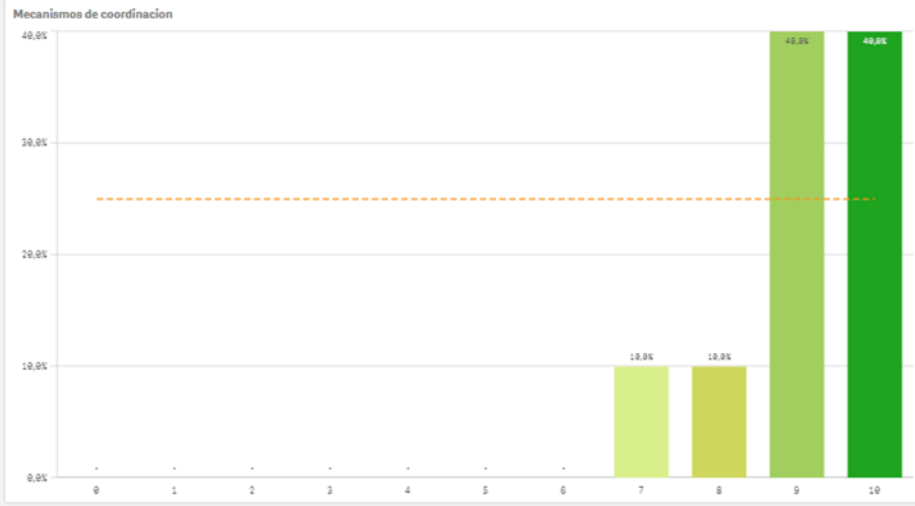

| Aspectos del doctorado     | Q | Media | Desv. típica | Mediana | Moda |
|----------------------------|---|-------|--------------|---------|------|
| Coordinación               |   | 9,1   | 1,0          | 9,0     | -    |
| Cantidad activ. formativas |   | 9,0   | 1,3          | 9,5     | 10,0 |
| Información disponible     |   | 9,0   | 1,1          | 9,0     | 10,0 |
| Trabajo desempeñado        |   | 8,4   | 1,6          | 9,0     | -    |
| Control activ. formativas  |   | 8,3   | 2,1          | 9,0     | 9,0  |
| Carga de trabajo           |   | 8,2   | 1,5          | 8,5     | 9,0  |
| Recursos y materiales      |   | 8,2   | 2,4          | 9,0     | -    |
| Procedimiento evaluación   |   | 8,0   | 2,4          | 9,0     | 9,0  |

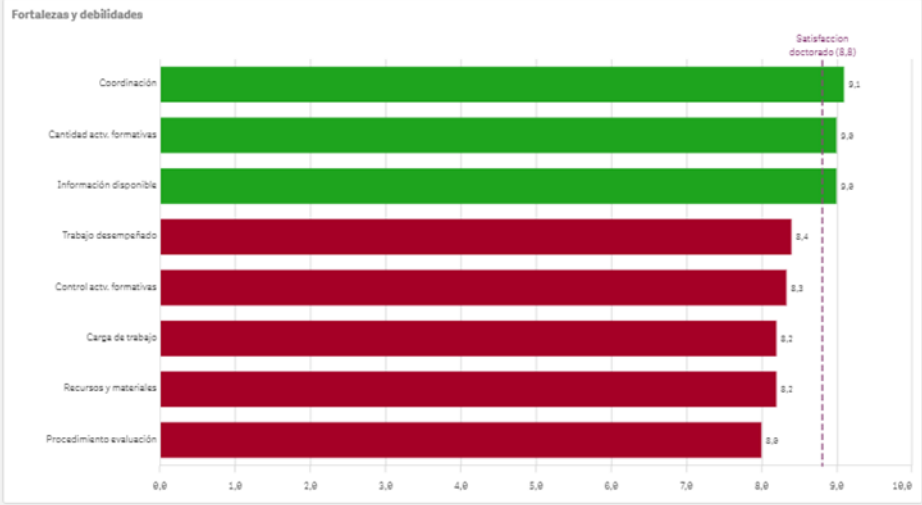

| Centro             | Observaciones  |
|--------------------|--|
| COMERCIO Y TURISMO | Mayor transparencia en los criterios y mecanismos de diseño y/o selección de actividades complementarias ofertadas |
| COMERCIO Y TURISMO | Me gustaría poder acceder a doctorandos con mayor nivel o grado de implicación.                                    |

Satisfacción doctorado

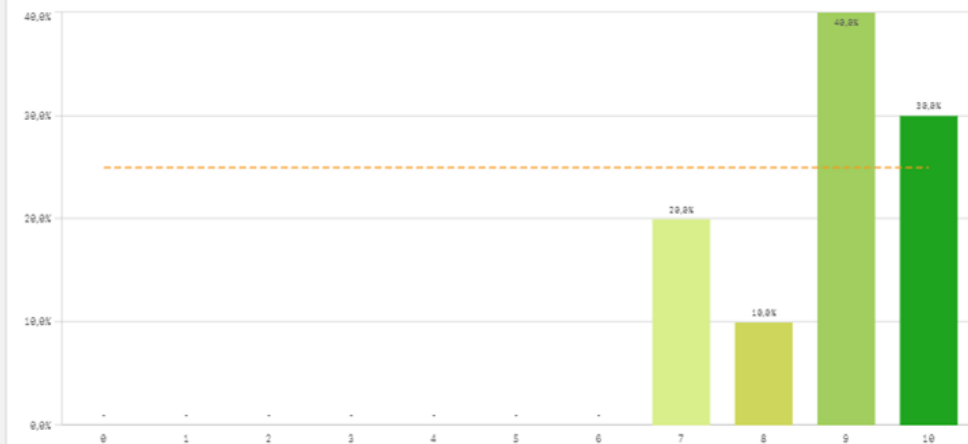

Media  
8,8  
Desviación Típica  
1,1  
Mediana  
9,0  
Moda  
9,0

Fortalezas y debilidades

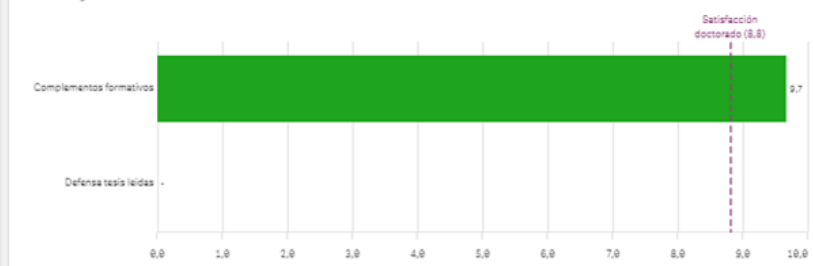

| Satisfacción del doctorado | Q | Media | Dev. típica | Mediana | Moda |
|----------------------------|---|-------|-------------|---------|------|
| Complementos formativos    |   | 9,7   | 0,6         | 10,0    | 10,0 |
| Defensa tesis leídas       |   | -     | -           | -       | -    |

Presentación y defensa de la tesis leídas

El gráfico no se muestra porque solo contiene valores indefinidos.

Realización de los complementos de formación



Doctorado PDI: Compromiso

Haga clic en la hoja para hacer selecciones [Reiniciar selecciones](#) [Ir a la hoja](#)

Recomendar estudios de doctorado (preinscripción)

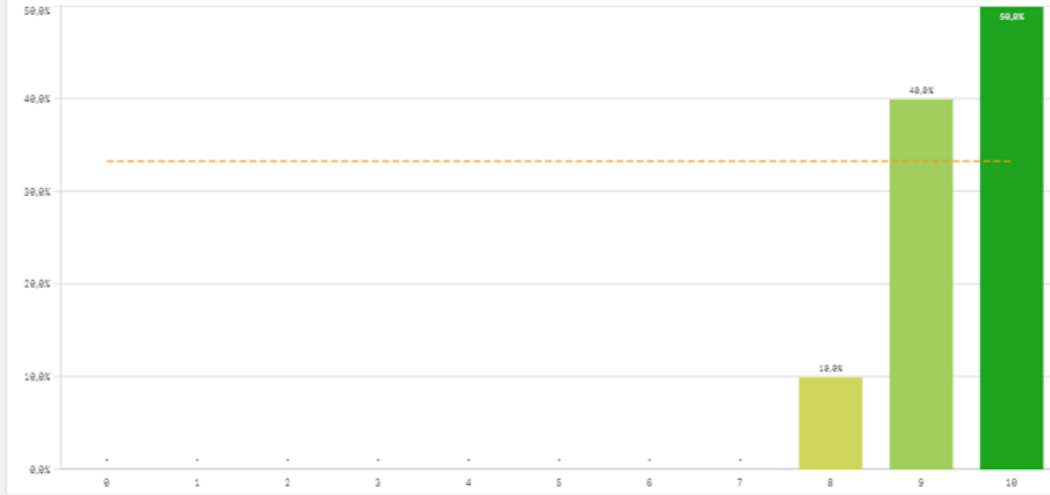

Volver a participar en el programa de doctorado (fidelidad)

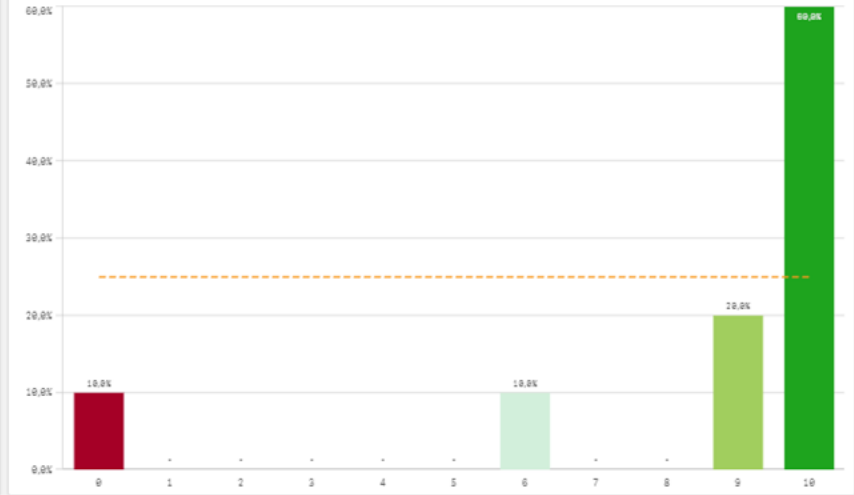

Seguir participando en el programa de doctorado (vinculación)



| Compromiso                                      | Q | Media | Desv. típica | Mediana | Moda |
|---|---|-------|--------------|---------|------|
| Seguir participando en el programa de doctorado |   | 8,4   | 3,2          | 10,0    | 10,0 |
| Recomendar estudios de doctorado                |   | 9,4   | 0,7          | 9,5     | 10,0 |
| Volver a participar en el programa de doctorado |   | 9,7   | 0,5          | 10,0    | 10,0 |

Construcción y significado del valor "compromiso":

- \* Estudiante comprometido: valora con 9 o más puntos todas las preguntas de fidelidad, prescripción y vinculación.
- \* Estudiante neutro: la puntuación que otorga a todas las preguntas de fidelidad, prescripción y vinculación están entre 6 y 9.
- \* Estudiante decepcionado: valora con 6 o menos puntos todas las preguntas de fidelidad, prescripción y vinculación.

ESQUEMA

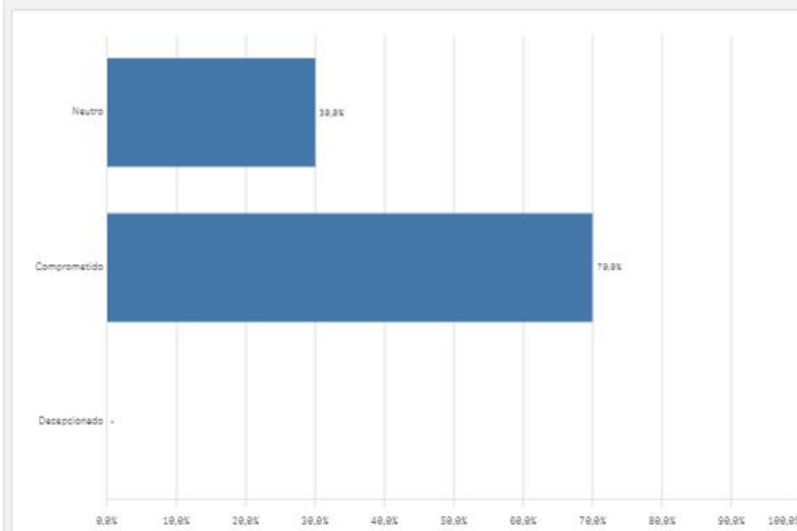
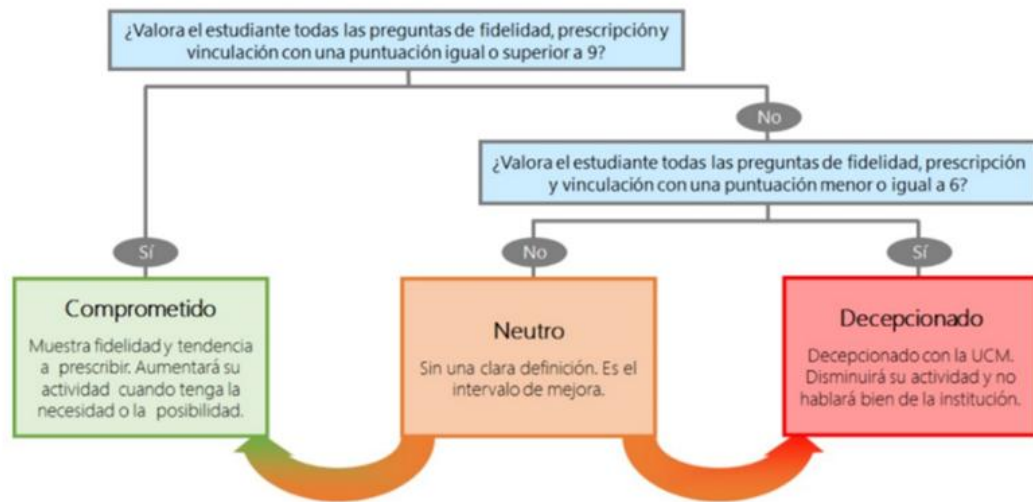



UNIVERSIDAD  
COMPLUTENSE  
MADRID

Encuestas de Satisfacción  
Doctorado  
PDI

CURSO: 2023-24

CENTRO: FACULTAD DE COMERCIO Y TURISMO

TITULACIÓN: DOF. TURISMO

| Aspectos del doctorado    | Q | Media |
|---------------------------|---|-------|
| Coordinación              |   | 9,1   |
| Cantidad actv. formativas |   | 9,0   |
| Información disponible    |   | 9,0   |
| Trabajo desempeñado       |   | 8,4   |
| Control actv. formativas  |   | 8,3   |
| Carga de trabajo          |   | 8,2   |
| Recursos y materiales     |   | 8,2   |
| Procedimiento evaluación  |   | 8,0   |

| Satisfacción del doctorado | Q | Media |
|----------------------------|---|-------|
| Complementos formativos    |   | 9,7   |
| Defensa tesis leídas       |   | -     |

| Compromiso                                      | Q | Media |
|---|---|-------|
| Recomendar estudios de doctorado                |   | 9,4   |
| Seguir participando en el programa de doctorado |   | 8,4   |
| Volver a participar en el programa de doctorado |   | 9,7   |