



OFICINA para la CALIDAD

Vicerrectorado de Calidad

UNIVERSIDAD COMPLUTENSE DE MADRID





OFICINA para la CALIDAD

Vicerrectorado de Calidad
UNIVERSIDAD COMPLUTENSE DE MADRID

CURSO: 2021-22

TITULACIÓN: DOF. LINGÜÍSTICA TEÓRICA Y APLICADA

CENTRO: FACULTAD DE FILOLOGÍA

Poblacion N

74

% Participación

13,5%

Participacion n

10

Genero

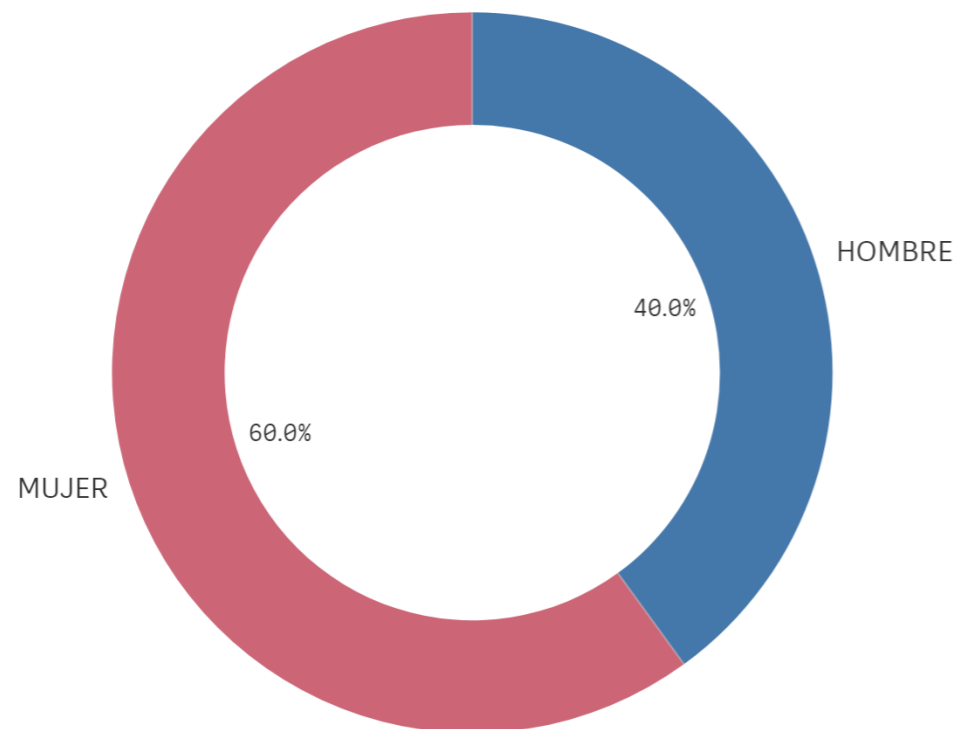

■ HOMBRE ■ MUJER

Curso de inicio de los estudios de doctorado

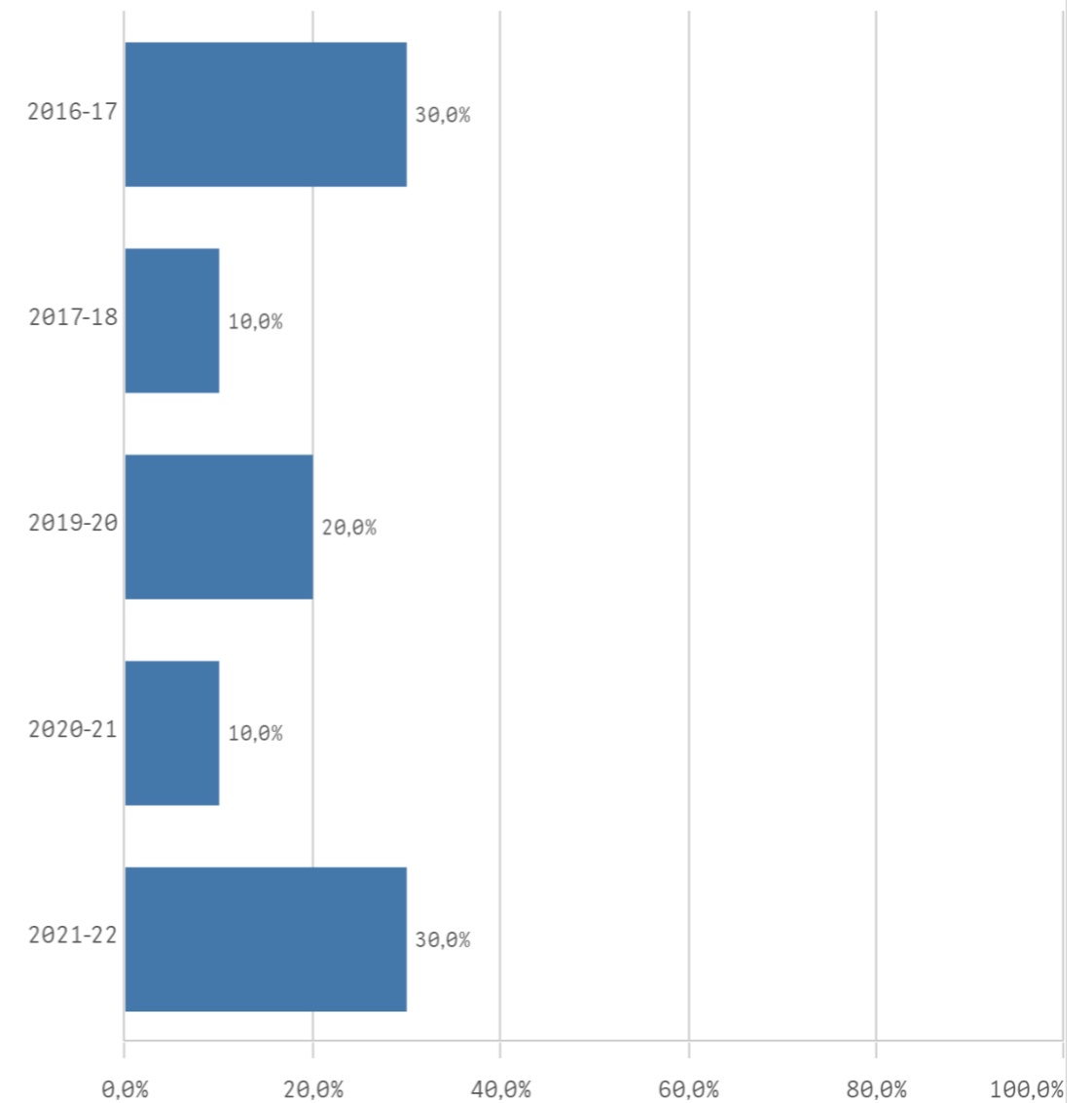

Complementos formativos

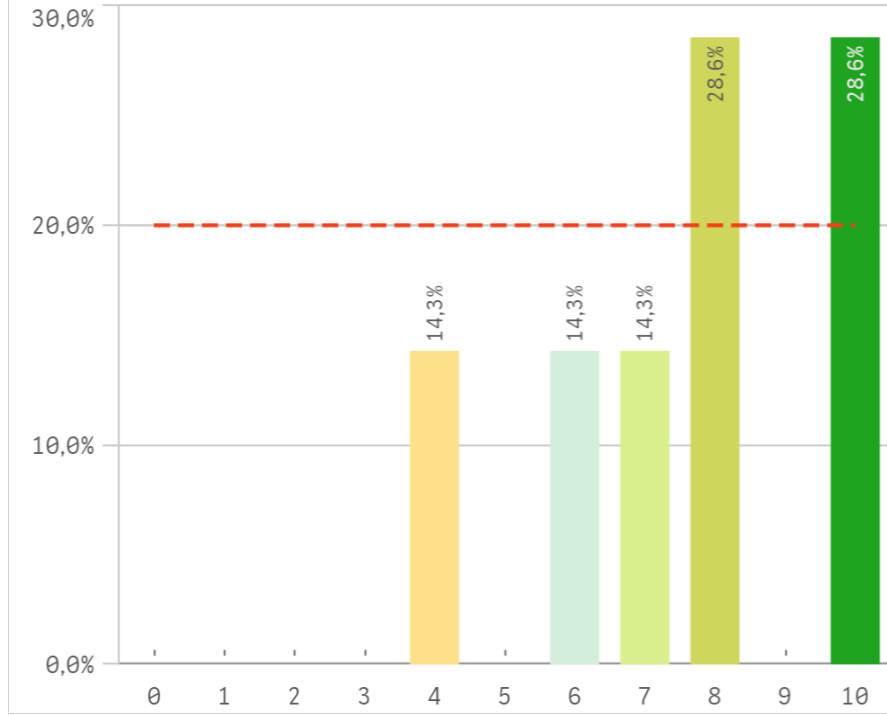

Criterios de admisión

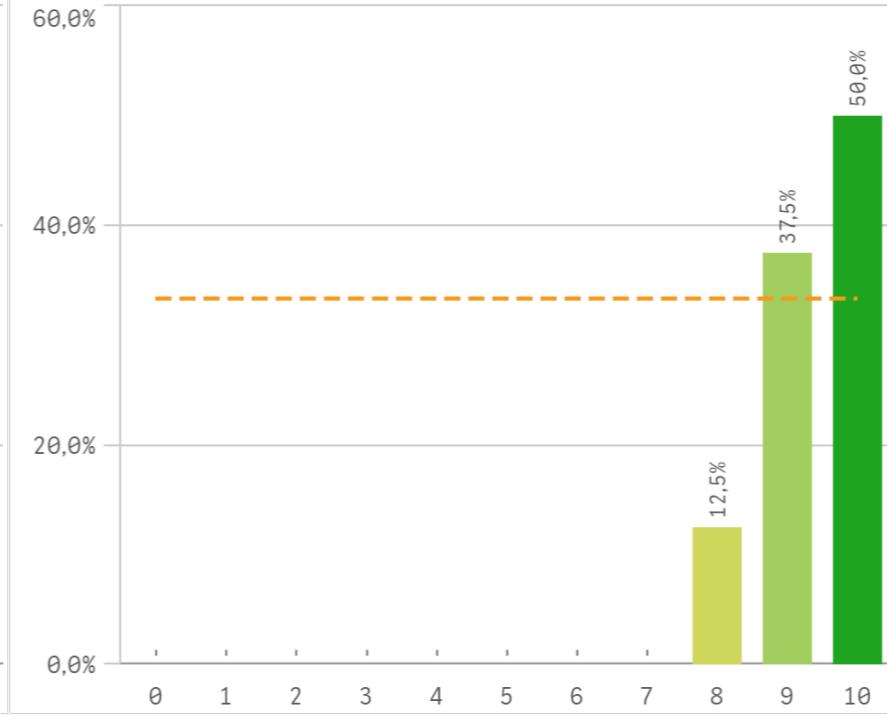

Actividades formativas adecuadas para el investigador

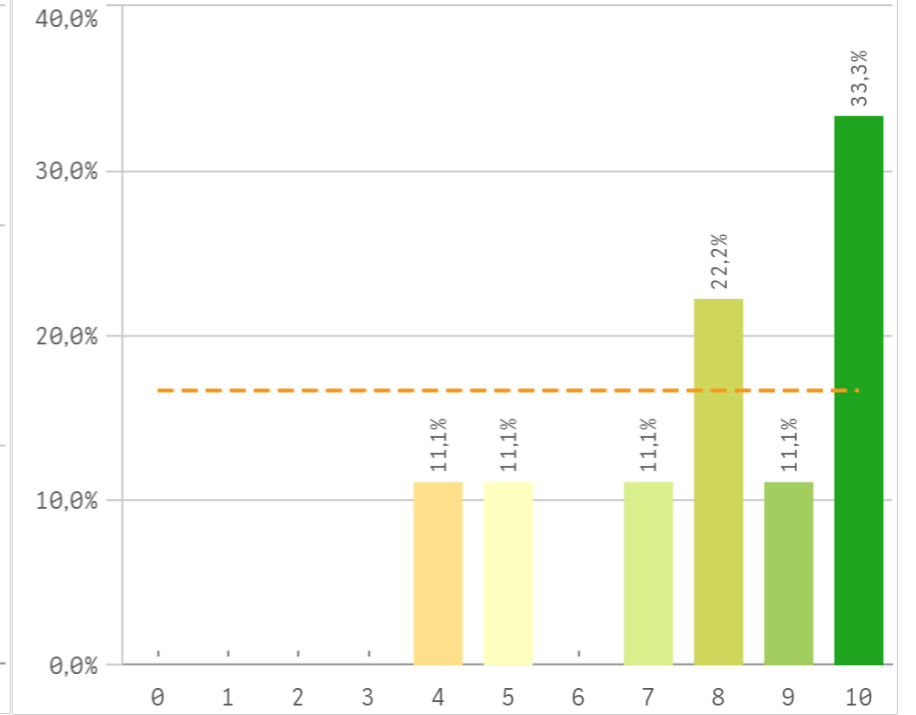

Perfil del profesorado que imparte la actividad formativas

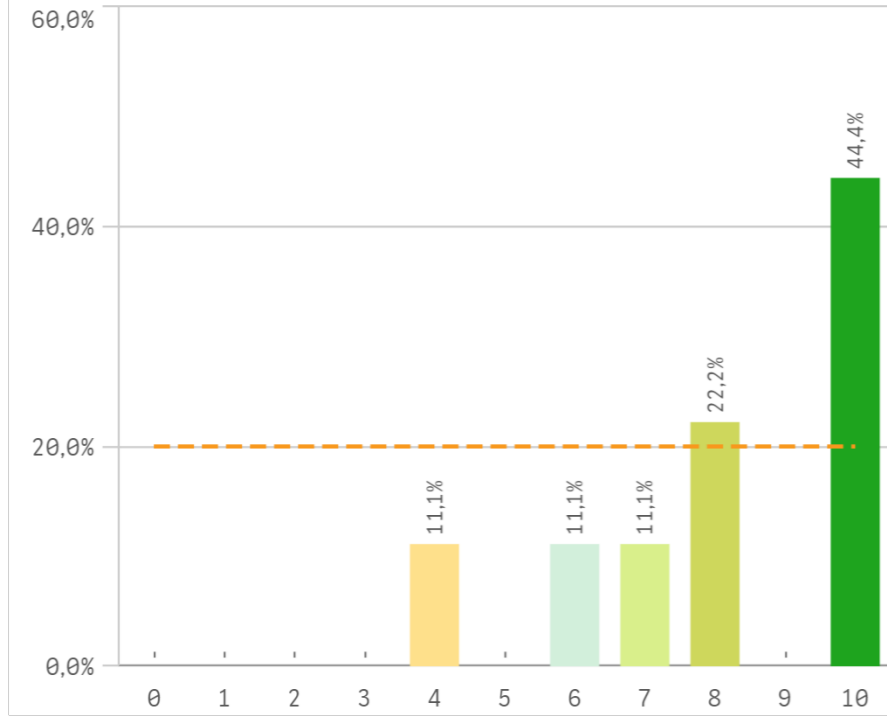

Control de la actividad formativa

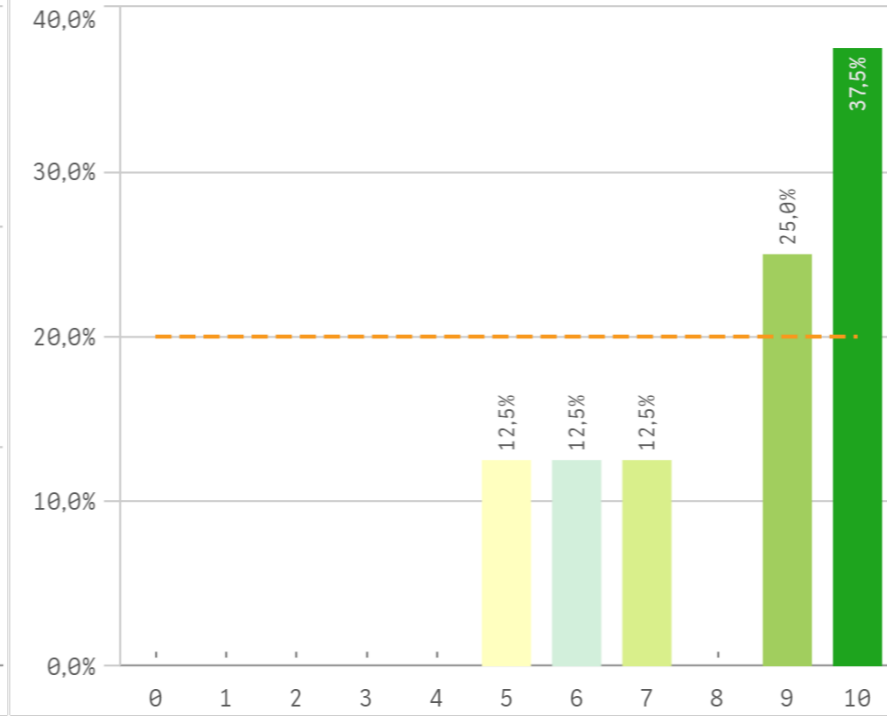

Tutor/director de la formación

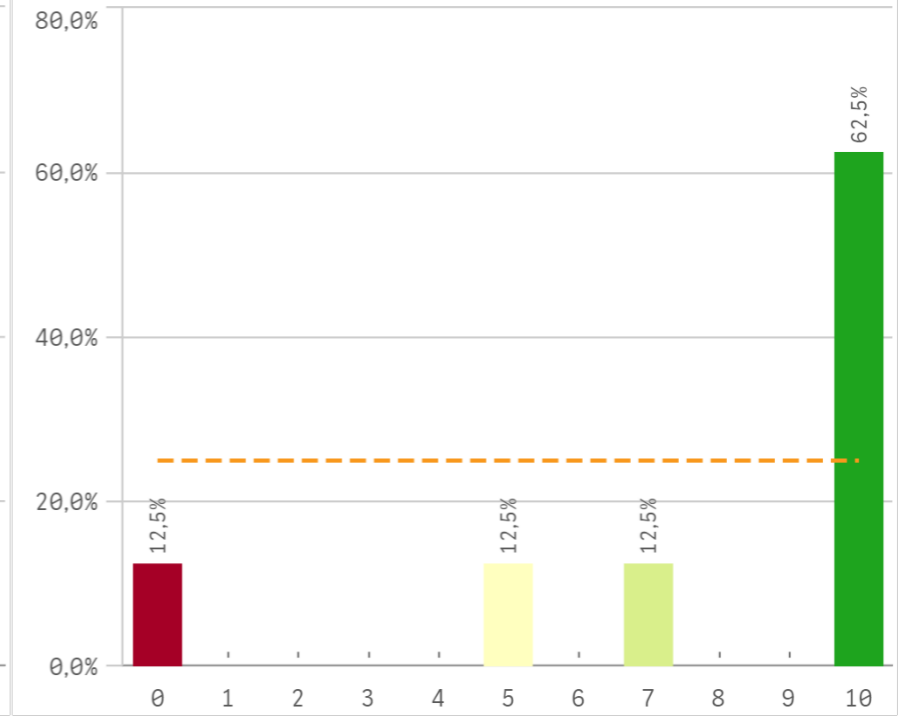

Procedimientos de evaluación anual

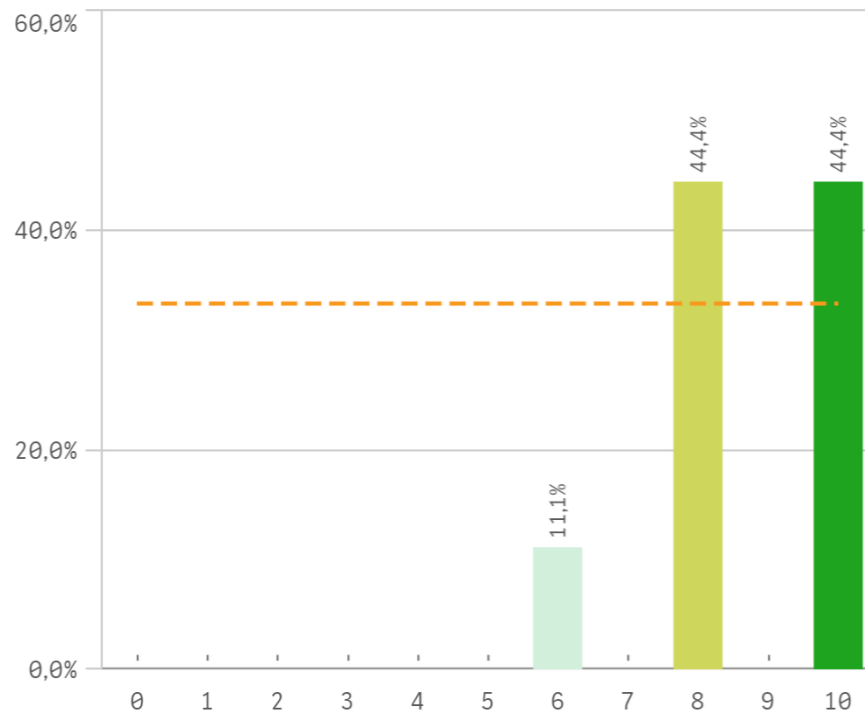

Información completa y accesible

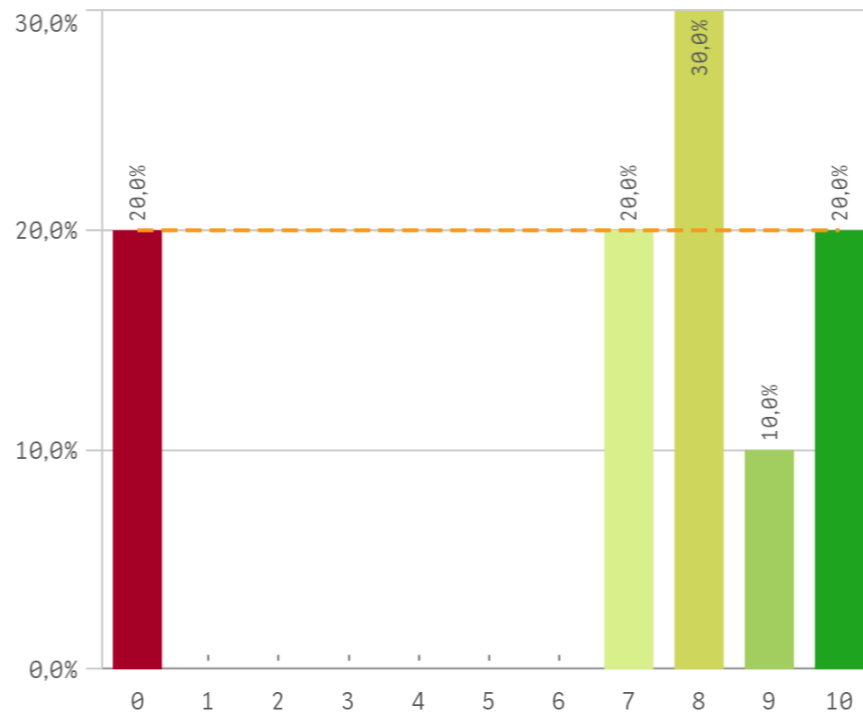

Equipamientos e infraestructuras

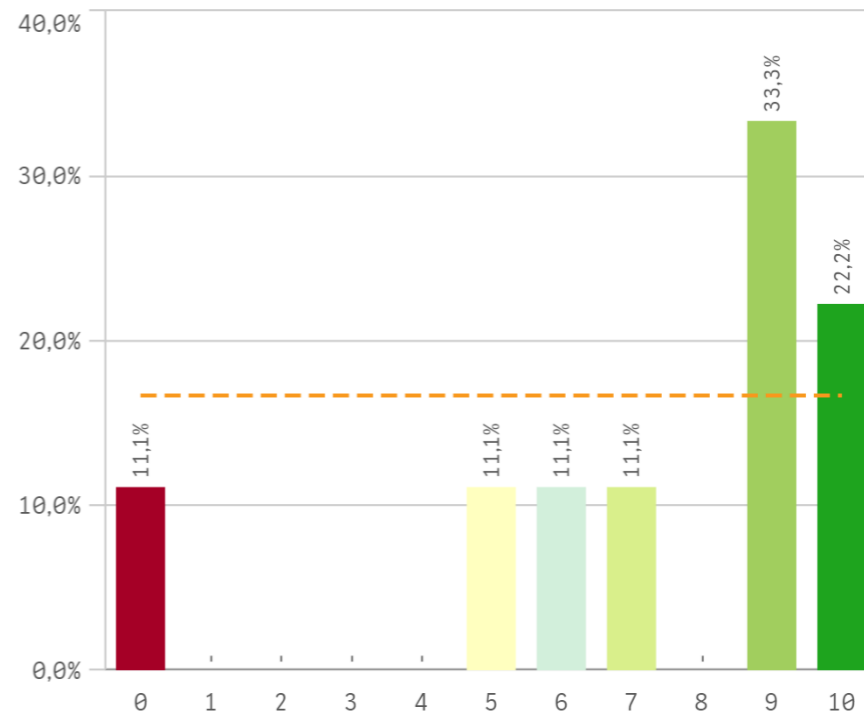

Orientación académica recibida

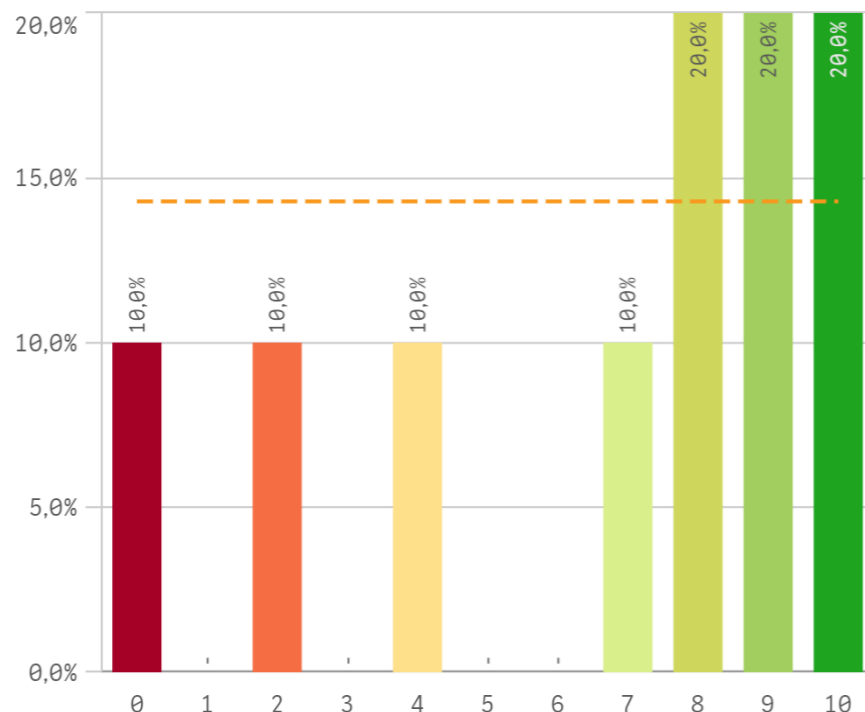

Programa de doctorado	Q	Media	Desv. típica	Medi...
Criterios de admisión		9,4	0,7	9,5
Proced. de evaluación anual		8,7	1,4	8,0
Control de la activ. formativa		8,3	2,0	9,0
Perfil del profesorado		8,1	2,1	8,0
Activ. formativas para el investigador		7,9	2,2	8,0
Tutor/director		7,8	3,7	10,0
Complementos formativos		7,6	2,1	8,0
Equipamento e infraestructuras		7,2	3,2	9,0
Información completa y accesible		6,7	3,7	8,0
Orientación académica recibida		6,7	3,5	8,0

Fortalezas y debilidades

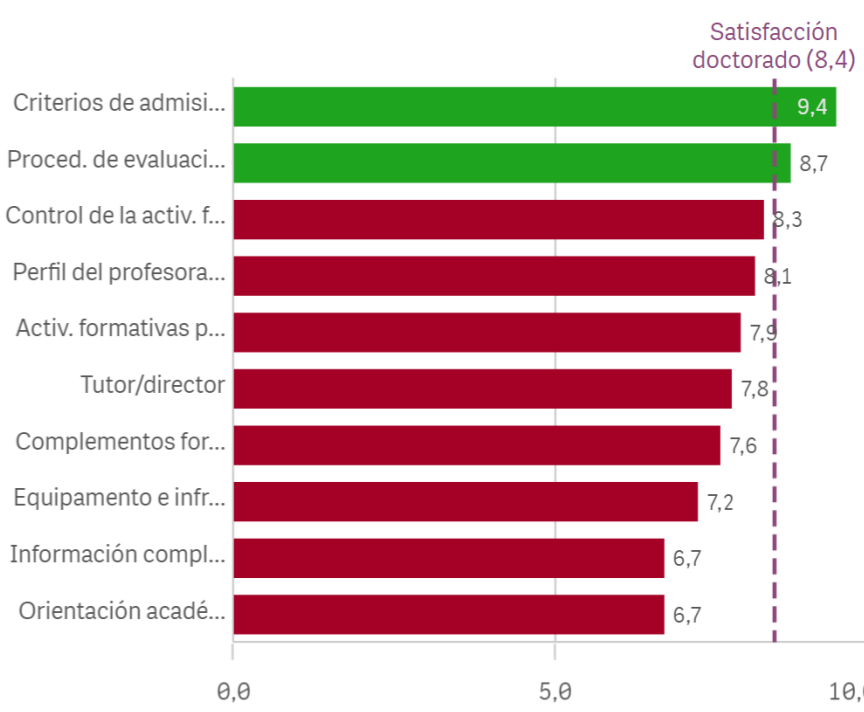

Satisfacción estancia en el extranjero

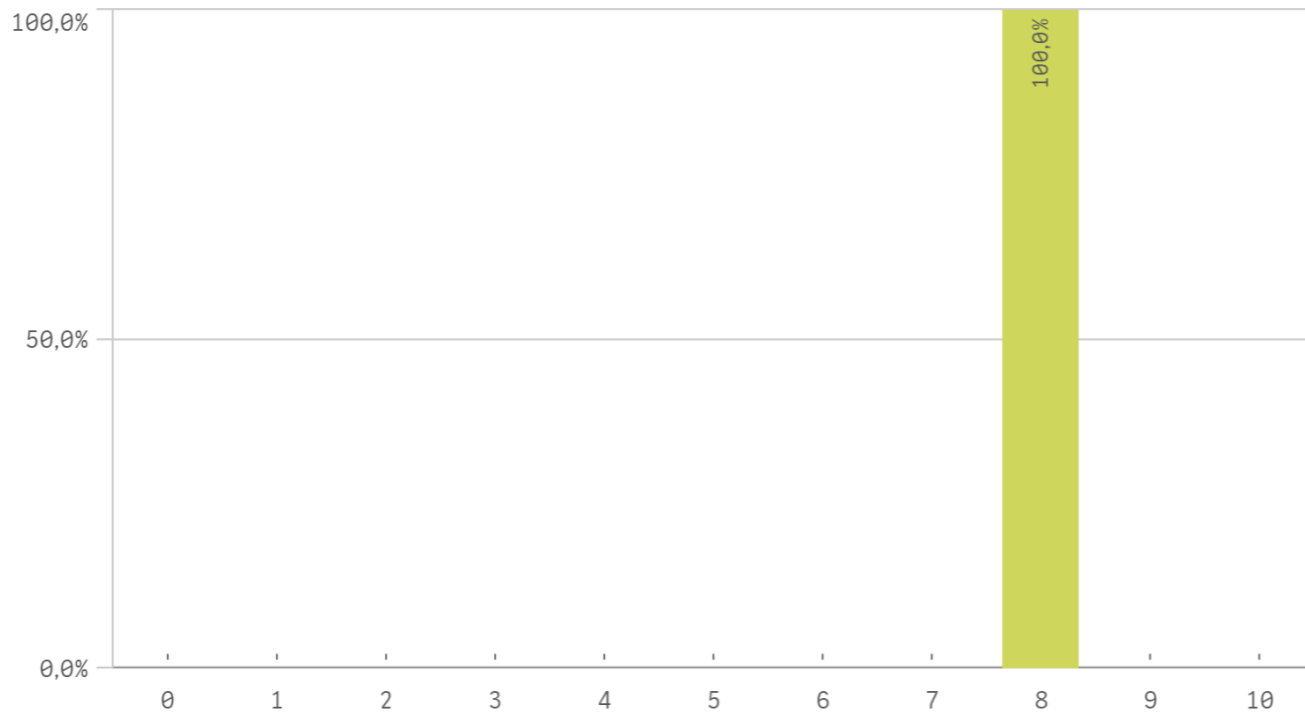

Satisfacción con la formación recibida

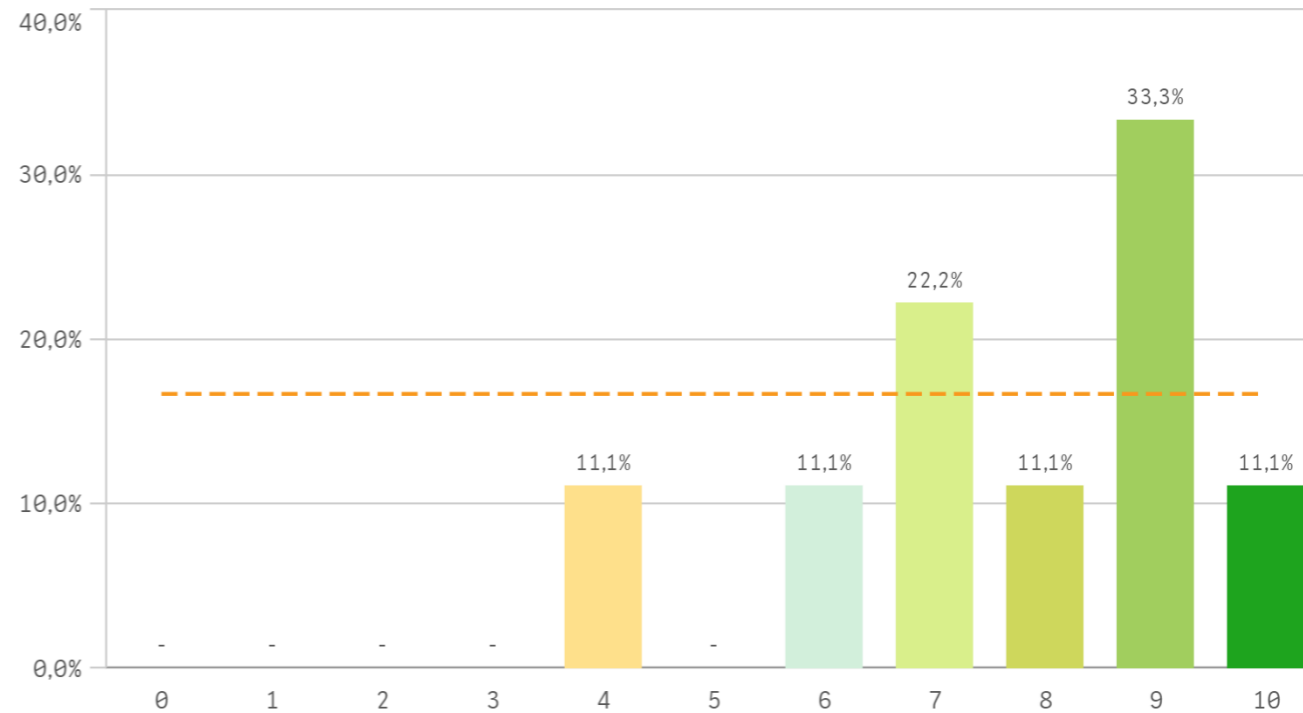

Estancia en el extranjero

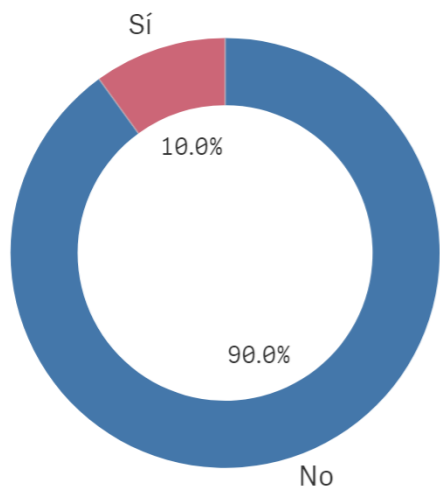

Si
1

No
9

Fortalezas y debilidades

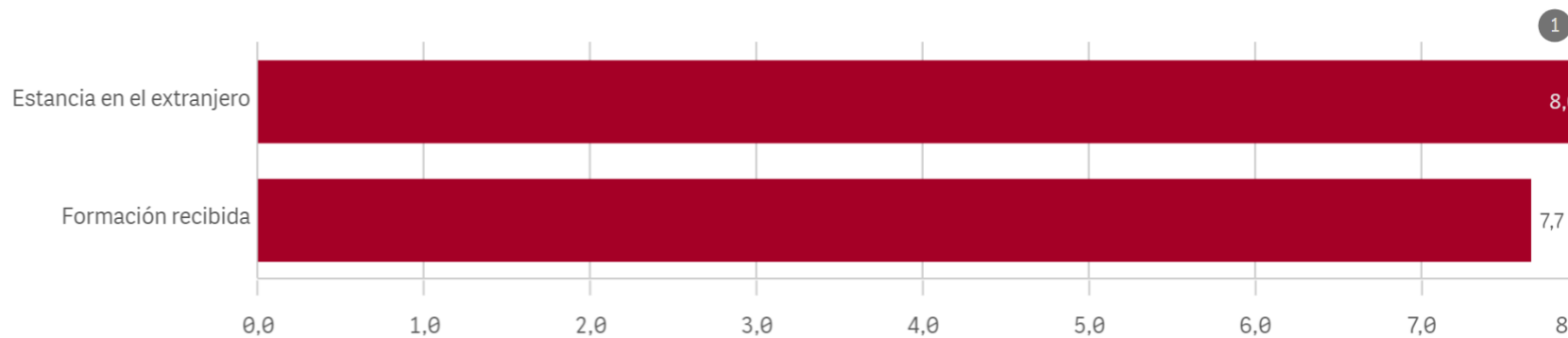

Estancia en el extranjero	Q	Media	Desv. típica	Mediana	Moda
Estancia en el extranjero		8,0	-	8,0	8,0
Formación recibida		7,7	1,9	8,0	9,0

Centro	Observaciones
FILOLOGÍA	<p>- Que las actividades OBLIGATORIAS las decida la dirección de tesis o la tutoría, en vez de la comisión académica. Dado el amplio alcance y la diversidad del programa, muchas de ellas no interesan directamente para la tesis, y distraen y quitan mucho tiempo luego.</p> <p>- Facilitar la carga/subida de documentos y certificados a RAPI, aparte de que hay mucha desinformación en cuanto a si se puede hacer o no, o a cómo hacerlo.</p>
FILOLOGÍA	<p>Creo que estaría bien que los doctorandos tuviéramos encuentros esporádicos para trocar ideas y avances dentro de nuestras líneas de investigación. Hecho de menos el factor humano, el doctorado es muy solitario y no tenemos ocasiones para discutir teorías o de construir de modo conjunto nuestro pensamiento.</p>
FILOLOGÍA	<p>El período desde la entrega de la tesis hasta la lectura tiene que tener un límite de tiempo. El tiempo que puede tener el tribunal para leer la tesis y decidir la fecha de la lectura no debería tardar más de un mes.</p>
FILOLOGÍA	<p>La información acerca de los procesos administrativos es pésima.</p>
FILOLOGÍA	<p>Se espera tener más recursos digitales de acceso público. Se espera más posibilidad de escuchar la grabación de las actividades que no se pueda asistir en el momento.</p>
FILOLOGÍA	<p>Sugeriría que se convoquen a reuniones virtuales con la promoción del doctorado para tener la oportunidad de conocerse e intercambiar experiencias.</p>

Satisfacción con el doctorado

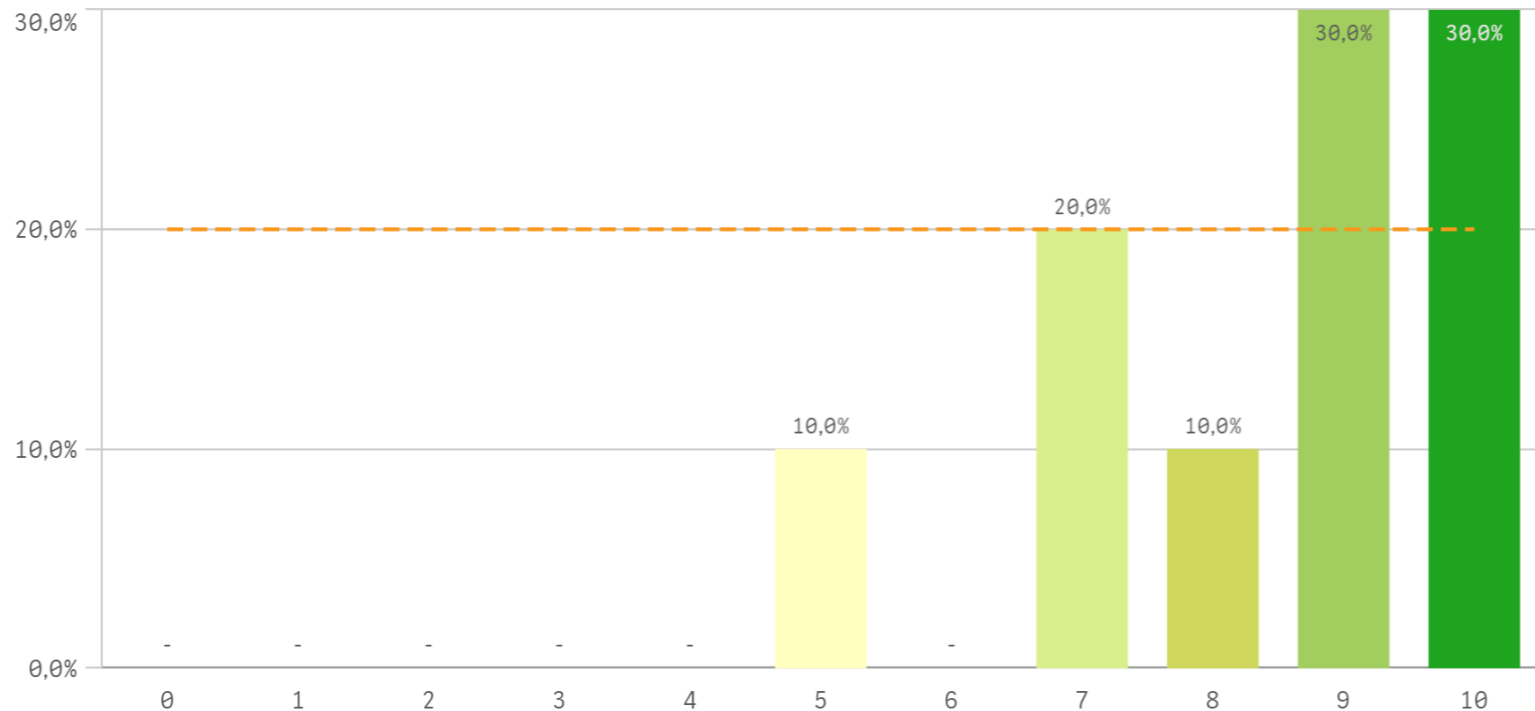

Fortalezas y debilidades

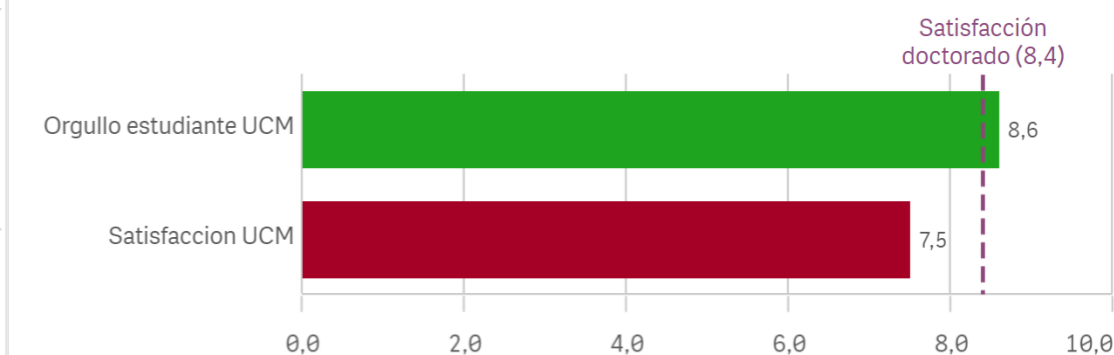

Satisfacción	Q	Media	Mediana	Moda
Orgullo estudiante UCM		8,6	9,0	9,0
Satisfaccion UCM		7,5	8,0	9,0

Orgullo estudiante UCM

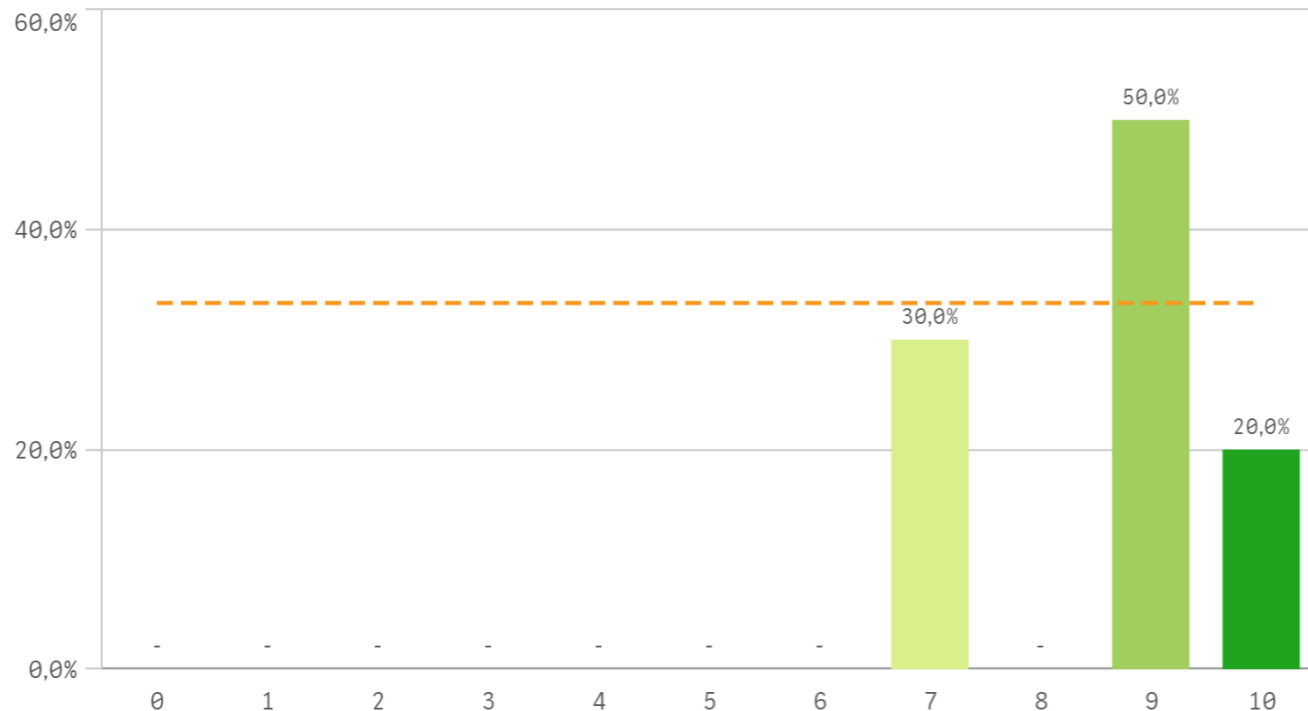

Satisfacción UCM

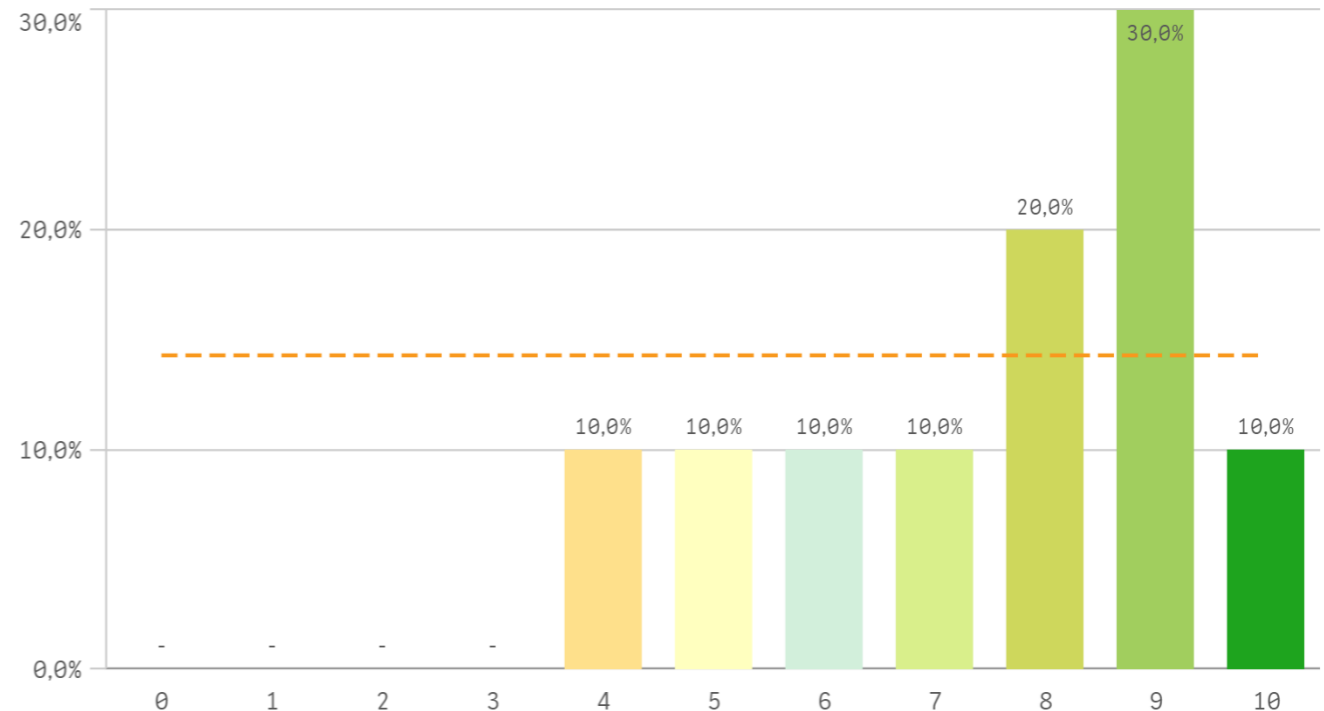

Repetir estudios superiores (fidelidad)

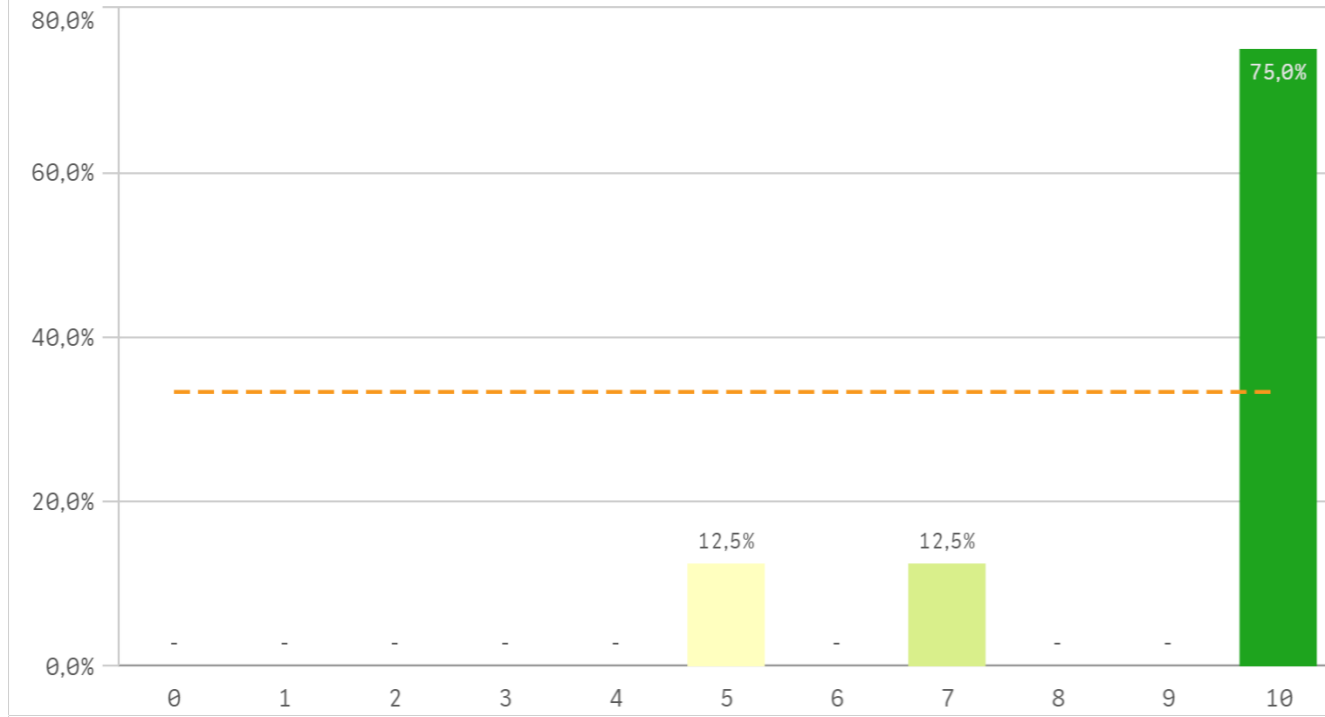

Repetir doctorado (fidelidad)

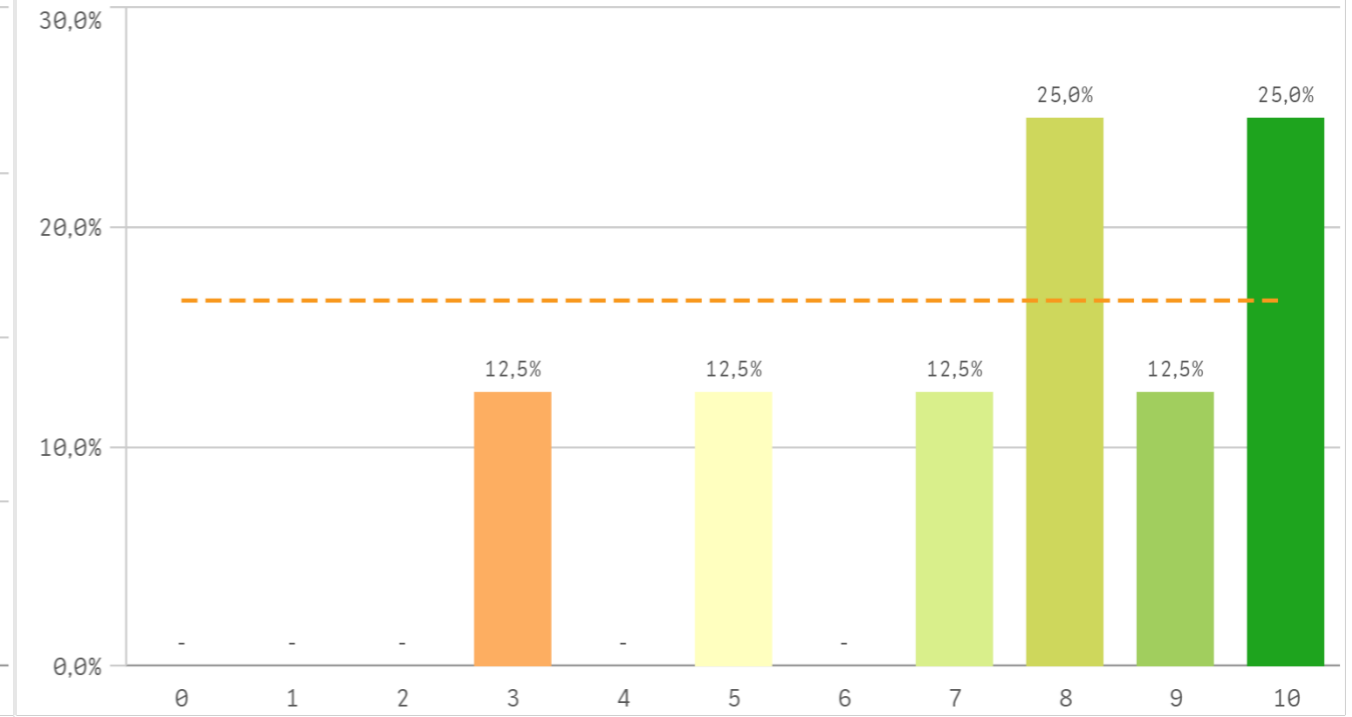

Repetir en la UCM (fidelidad)

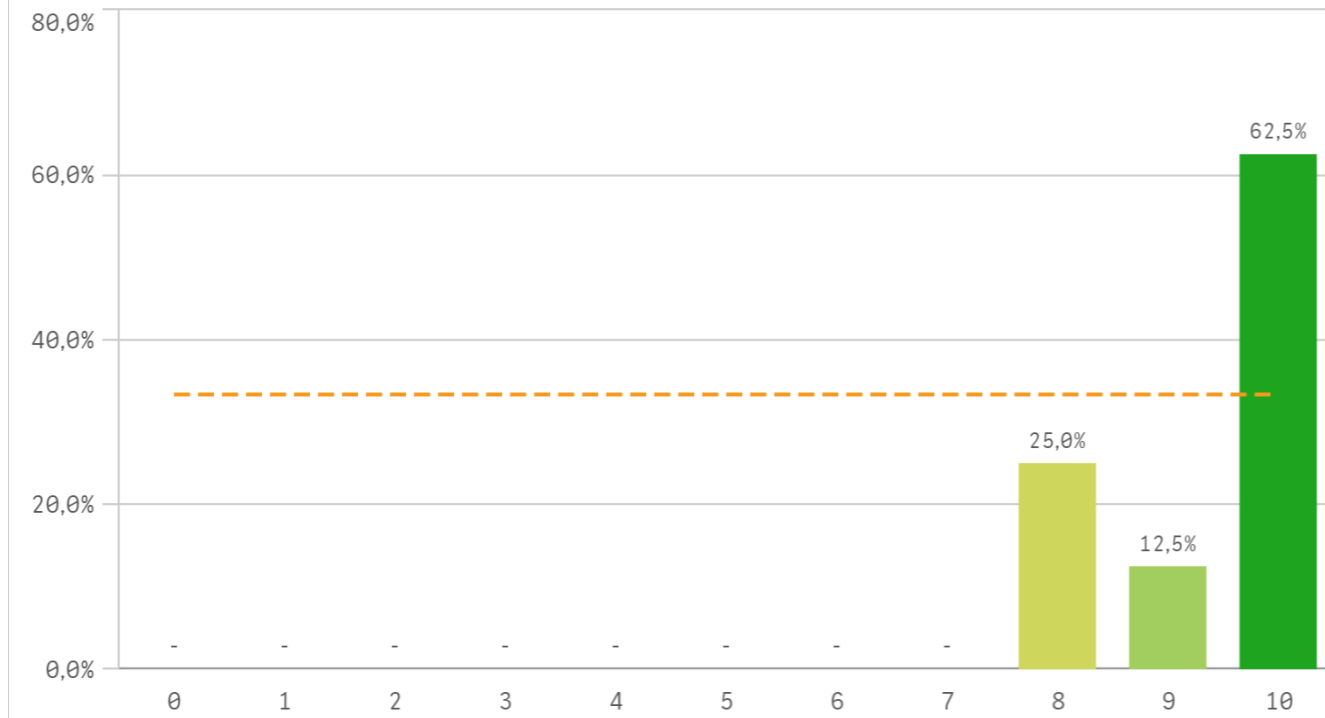

Compromiso	Q	Media	Desv. típica	Mediana	Moda
Repetir en la UCM		9,4	0,9	10,0	10,0
Seguir en la UCM		9,2	1,6	10,0	10,0
Repetir estudios superiores		9,0	1,9	10,0	10,0
Recomendar doctorado UCM		8,8	1,4	9,5	10,0
Seguir en el doctorado		8,6	2,5	10,0	10,0
Recomendar doctorado		8,4	1,7	9,0	-
Repetir doctorado		7,5	2,4	8,0	-

Recomendar doctorado (preinscripción)

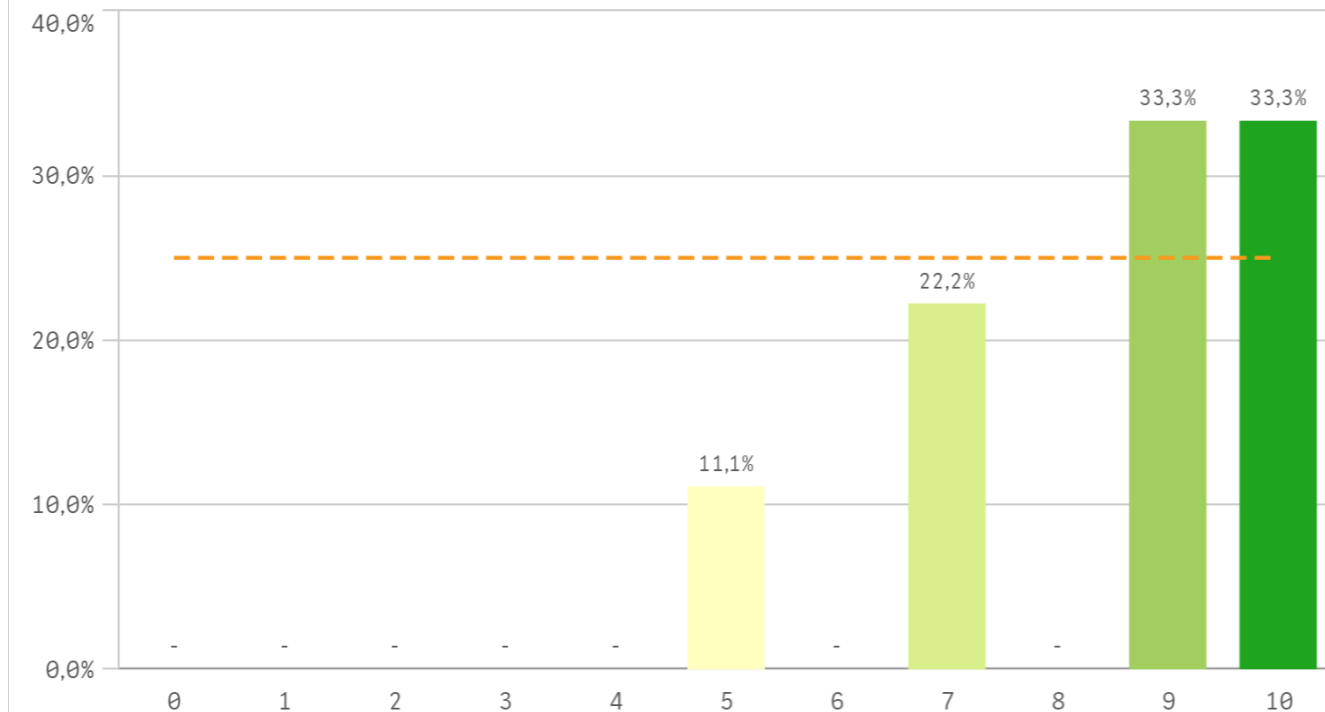

Recomendar doctorado UCM (preinscripción)

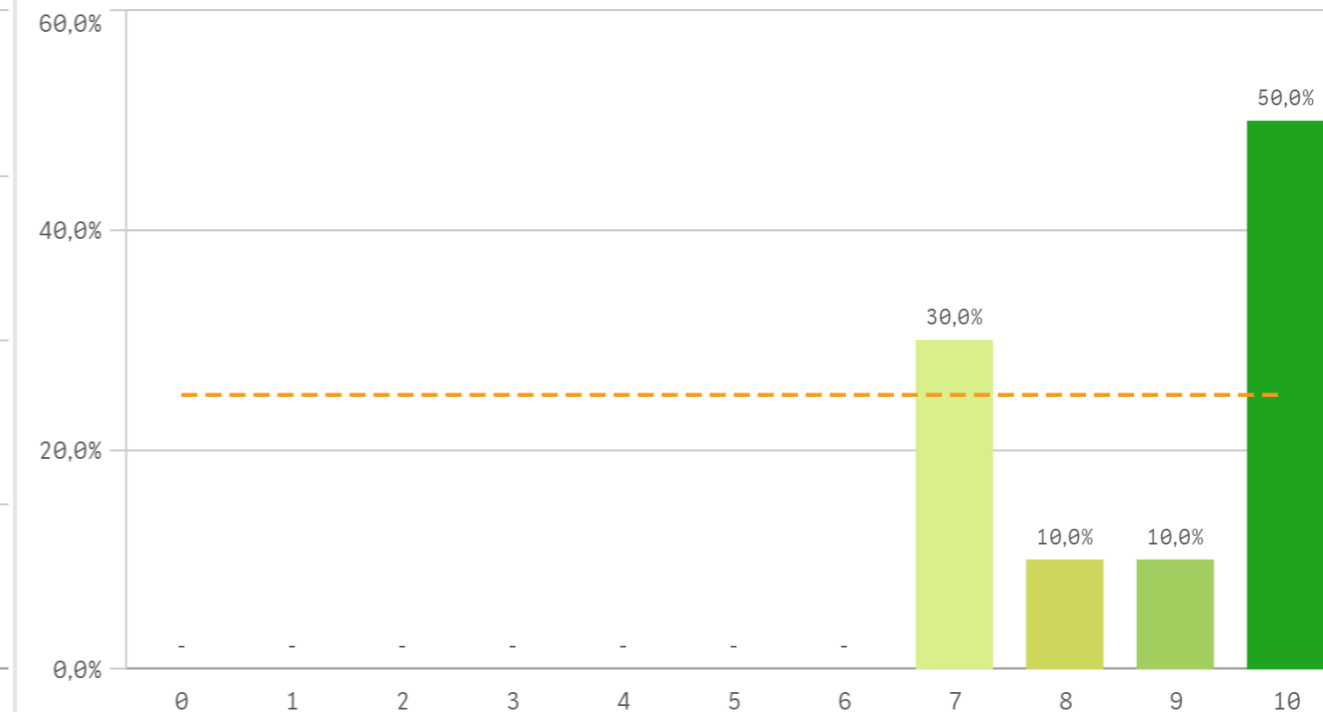

Seguir en el doctorado (vinculación)

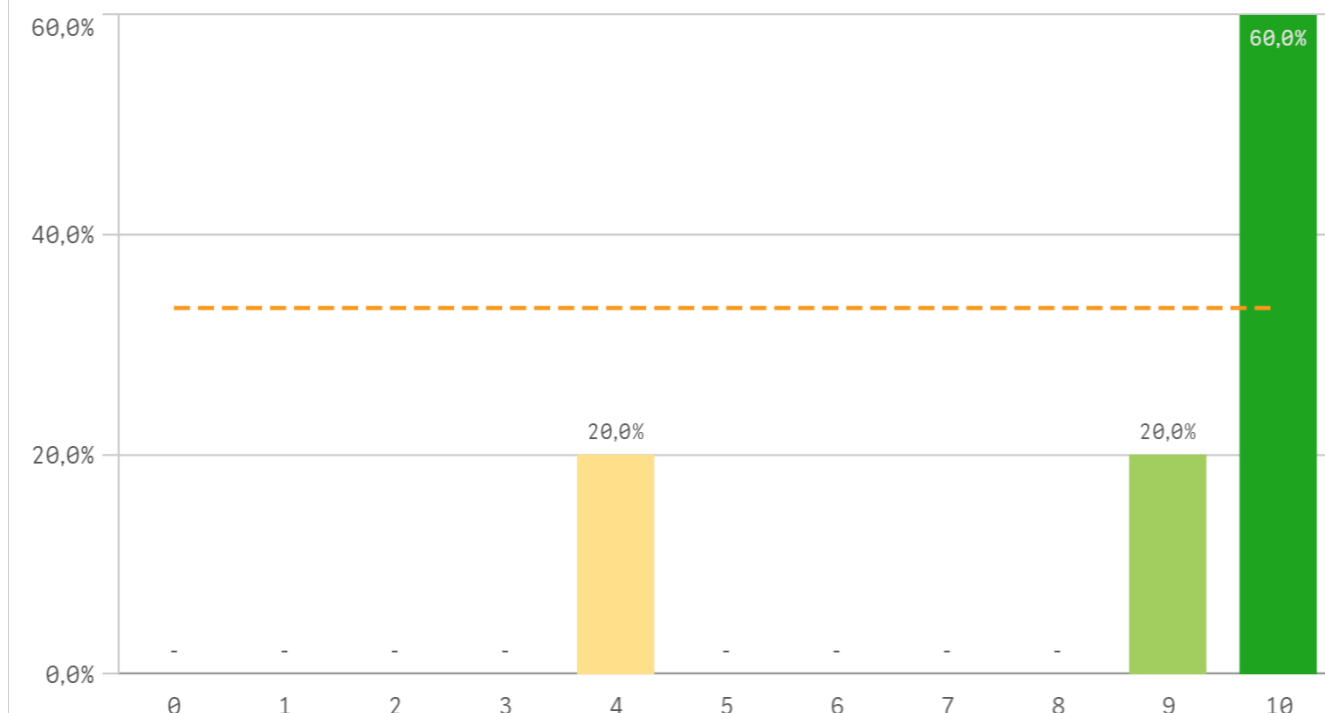

Seguir en la UCM (vinculación)

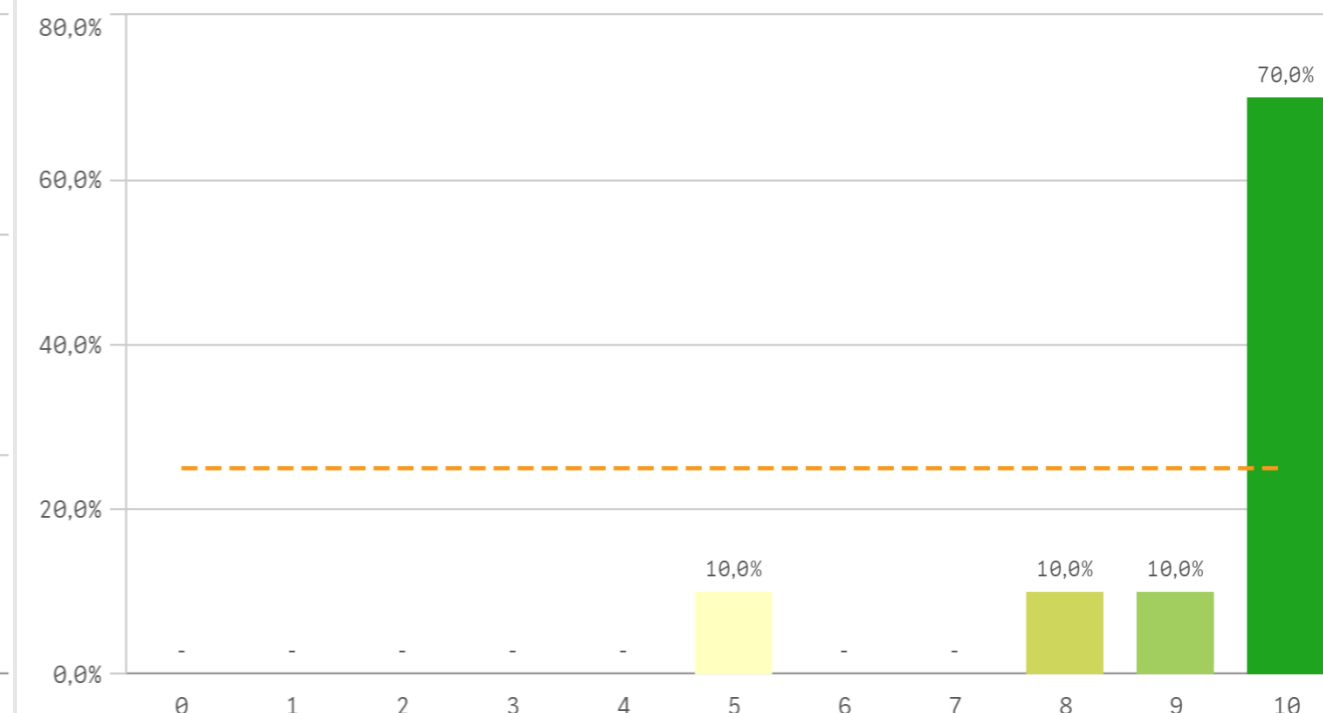

Construcción y significado del valor "compromiso":

- * Estudiante comprometido: valora con 9 o más puntos todas las preguntas de fidelidad, prescripción y vinculación.
- * Estudiante neutro: la puntuación que otorga a todas las preguntas de fidelidad, prescripción y vinculación están entre 6 y 9.
- * Estudiante decepcionado: valora con 6 o menos puntos todas las preguntas de fidelidad, prescripción y vinculación.

ESQUEMA

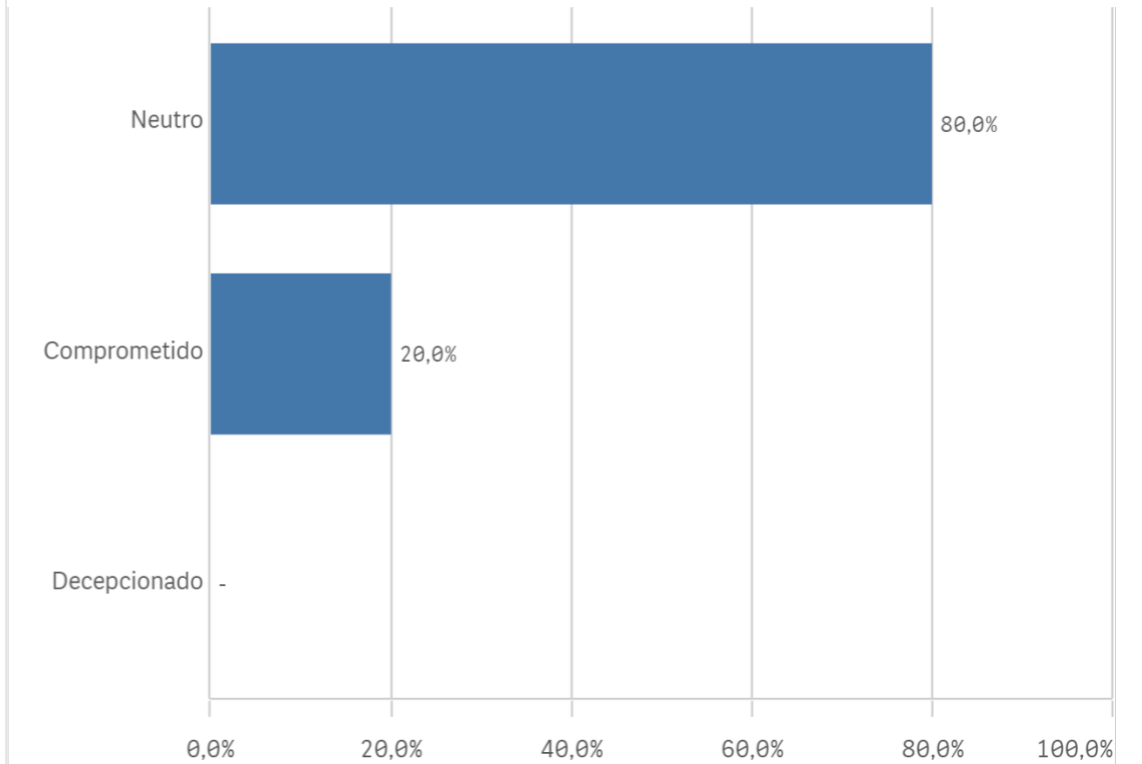
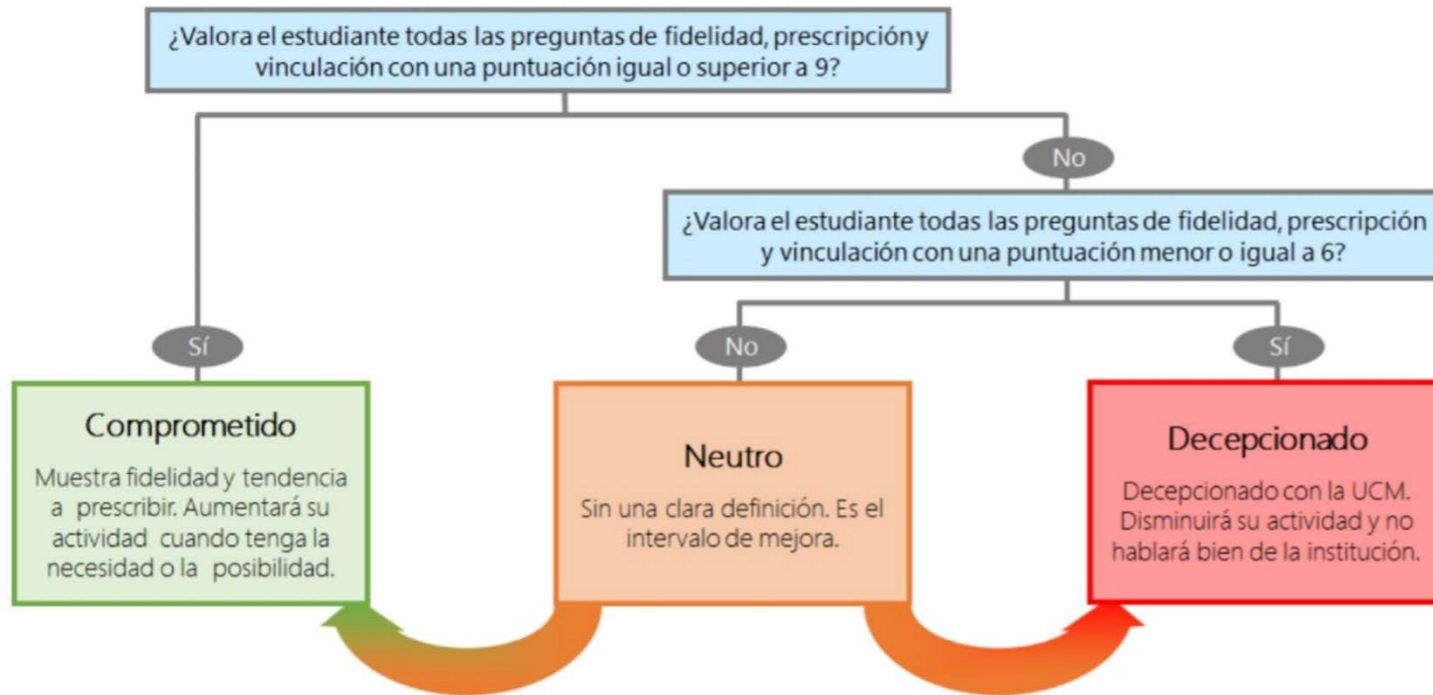

**Encuestas de
Satisfacción
Doctorado
Estudiantes**

CURSO: 2021-22

CENTRO: FACULTAD DE FILOLOGÍA

TITULACIÓN: DOF. LINGÜÍSTICA TEÓRICA Y APLICADA

Programa de doctorado	Q	Media	Satisfacción	Q	Media
Criterios de admisión		9,4	Orgullo estudiante UCM		8,6
Proced. de evaluación anual		8,7	Satisfaccion UCM		7,5
Control de la activ. formativa		8,3			
Perfil del profesorado		8,1			
Activ. formativas para el investigador		7,9			
Tutor/director		7,8			
Complementos formativos		7,6			
Equipamento e infraestructuras		7,2			
Información completa y accesible		6,7	Compromiso	Q	Media
Orientación académica recibida		6,7	Repetir en la UCM		9,4
			Seguir en la UCM		9,2
			Repetir estudios superiores		9,0
			Recomendar doctorado UCM		8,8
			Seguir en el doctorado		8,6
			Recomendar doctorado		8,4
			Repetir doctorado		7,5
Estancia en el extranjero	Q	Media			
Estancia en el extranjero		8,0			
Formación recibida		7,7			