



La defensa de tesis doctorales se hará de acuerdo a la normativa de la UCM en relación con las modalidades de defensa de tesis doctorales (2022-01-27)

<https://edotorado.ucm.es/file/nota-informativa-ucm-modalidades-defensa-tesis-doctorales>

Solo en el caso de las tesis en formato enteramente virtual, el/La presidente/a del Tribunal, tras haberlo consensuado con el/la doctorando/a, el/la director/a de la tesis y los miembros del tribunal, solicitará autorización al/la Decano/a del centro (ANEXO I: <https://edotorado.ucm.es/file/procedimiento-defensa-telematica-tesis-doctorales-caracter-excepcional>). En la Facultad de CC. Biológicas dicha autorización se remitirá a: safcbiol@ucm.es

DESARROLLO TÉCNICO DE TESIS SEMIPRESENCIAL

Habrán de hallarse **presentes en la sesión, al menos, el/la doctorando/a, el/la presidente/a y el/la secretario/a del tribunal**. Podrán participar por videoconferencia todos o parte del resto de los/las miembros del tribunal. Los/las miembros que hayan de intervenir por videoconferencia cumplimentarán el [Anexo](#), en el que manifiesten su disponibilidad para actuar a través de este medio.

1. El/La presidente/a del Tribunal, tras haberlo consensuado con el/la doctorando/a y el/la director/a de la tesis **solicitará la reserva de una sala para la defensa** el centro mediante un mail a: aulas-bio@ucm.es

2. Aspectos técnicos de la sesión.

Este documento solamente hace referencia al aspecto técnico de la presentación, sin menoscabo del resto de procedimientos administrativos establecidos por el centro.



El proceso es similar a una tesis presencial salvo tres excepciones: la forma de presentación de la Tesis por parte del/a doctorando/a, la participación de los/las miembros no presenciales y la votación de la mención Cum laude y opción a presentación para Premio Extraordinario de Doctorado.

Procedimiento previo a la lectura:

- El/la secretario/a deberá enviar el correo electrónico de todos los miembros titulares y suplentes del tribunal, así como del doctorando, a la Unidad de Gestión Académica e Investigación por correo electrónico (cgbio@ucm.es).
- La Unidad de Gestión Académica e Investigación comunicará al secretario del tribunal y al/a doctorando/a el enlace a la sesión de Google Meet que se utilizará para conectar con los/las miembros no presenciales.
- A cada miembro del tribunal le llegará un correo electrónico con los datos para acceder a la votación secreta (mención *cum laude* y premio extraordinario). Ese acceso no funcionará hasta el día y hora de la lectura y defensa de la Tesis Doctoral.

Presentación por parte del/a doctorando/a

La presentación podrá prepararse, al igual que una tesis presencial, en el programa elegido (MS Power Point, Open Office, Adobe PDF, etc).

El centro proporcionará un ordenador PC portátil, con sistema operativo MS Windows10 y con los programas MS Office y Adobe Acrobat. Es aconsejable realizar la presentación en este equipo, dado que de esta forma se minimizan las posibles incompatibilidades y problemas de formato. No obstante, en caso de utilizar software diferente y de que no sea posible su conversión a MS Office o Adobe PDF, deberá contactarse con el Laboratorio de Medios Audiovisuales (aulavbio@ucm.es) al menos tres días antes de la lectura para preparar la conexión del mismo.

Una vez cargada la presentación en el portátil, abierta y maximizada, se abrirá una sesión en Google Meet (<https://meet.google.com/>) utilizando el código de reunión facilitado por la Unidad de Gestión Académica e Investigación.

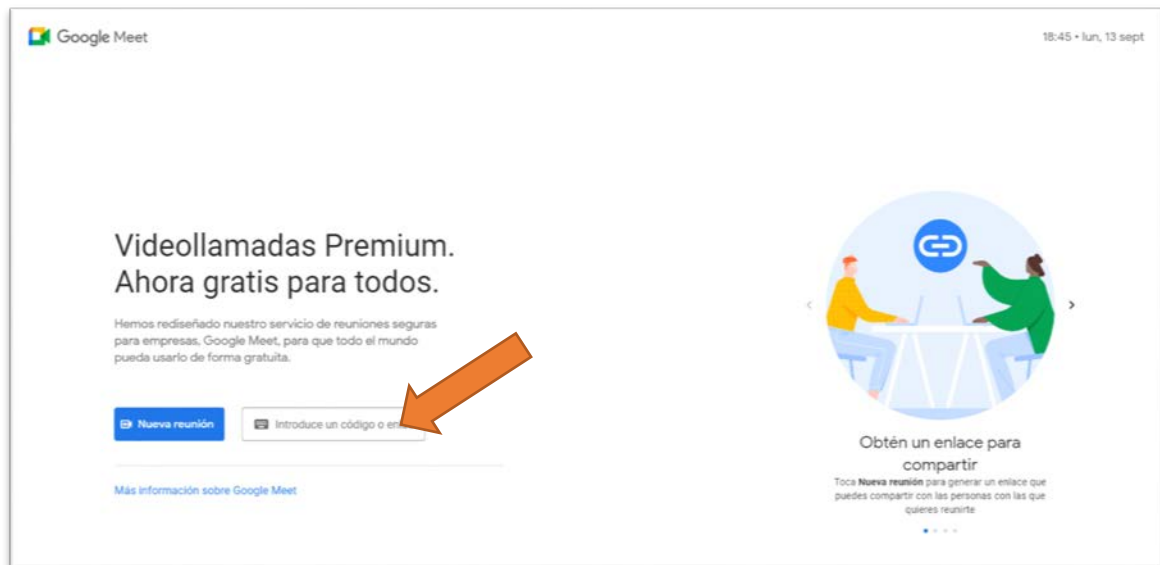

Una vez dentro de la sesión de Google Meet, el/la doctorando/a procederá a compartir la ventana de la presentación, pulsando en el icono de compartir de la parte inferior central de la pantalla.

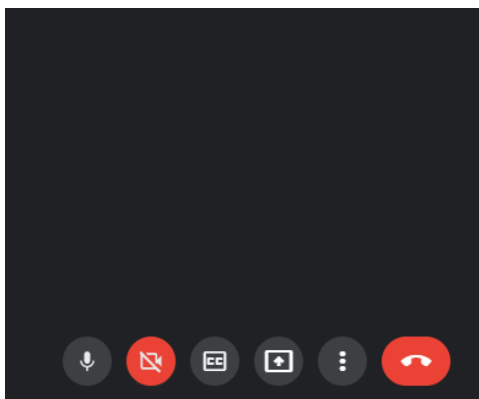

Se elegirá compartir una ventana y se seleccionará la presentación previamente abierta y maximizada.

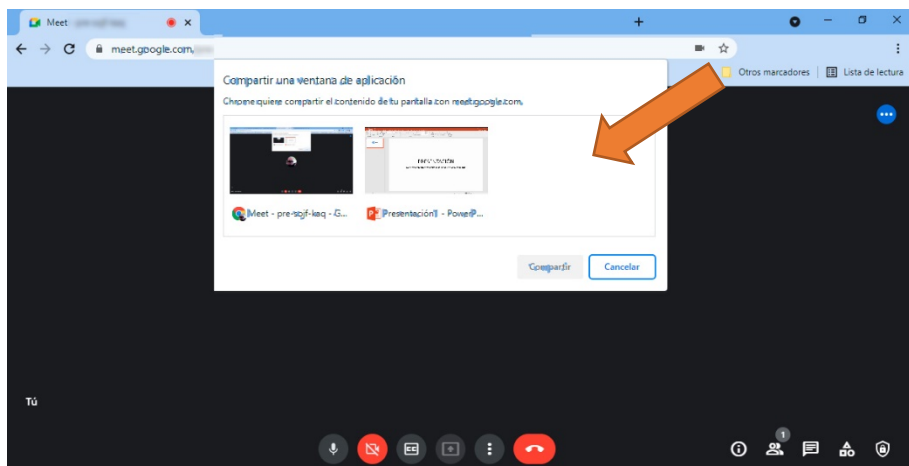
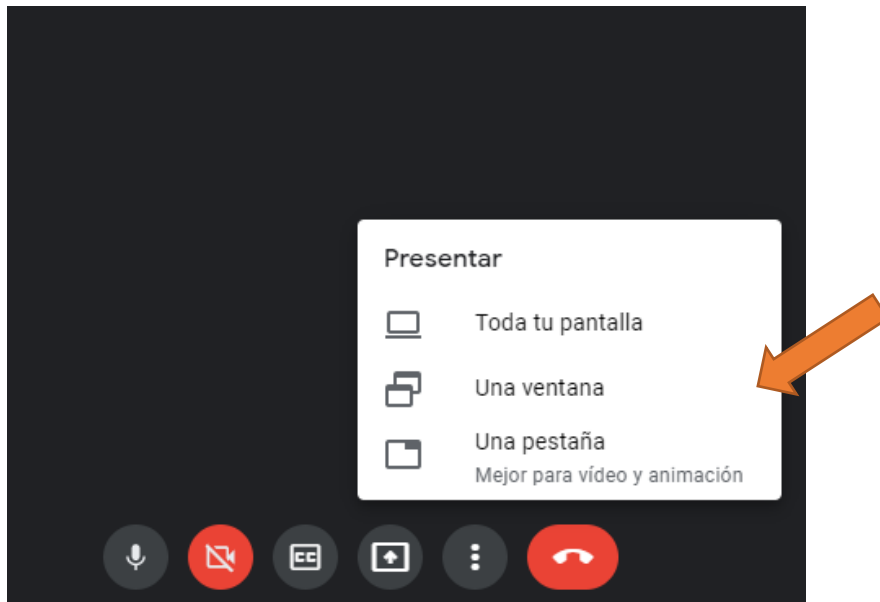

La presentación pasará a ocupar toda la pantalla y el/la doctorando/a procederá a la lectura de la Tesis Doctoral de la forma habitual. Al finalizar, pulsará en el botón inferior “Dejar de compartir” para volver al modo de reunión.

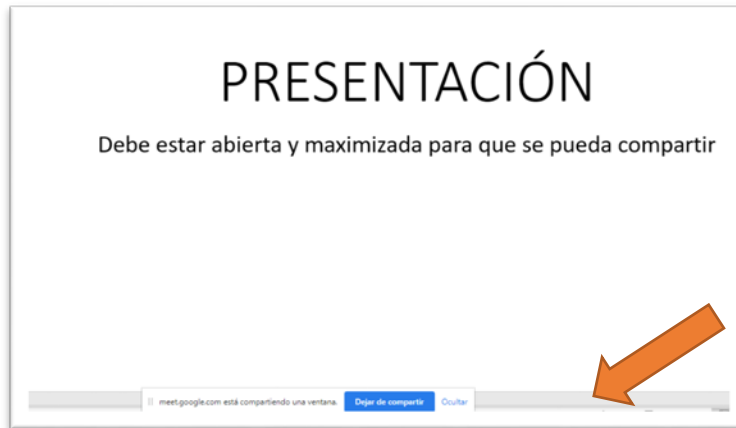

Participación de los/las miembros no presenciales

El Secretario del Tribunal facilitará el enlace a la sesión de Google Meet a los/las miembros del Tribunal que vayan a actuar de forma telemática, con la suficiente antelación al comienzo del acto de lectura y defensa.

Los/las miembros del tribunal accederán desde sus dispositivos a Google Meet y se unirán a la sesión, activando la cámara y el micrófono.



Una vez constituido el Tribunal, y cuando el/la doctorando/a comience su exposición, es recomendable desactivar al menos el audio, para impedir interrupciones no deseadas.

Los/las miembros podrán seguir la exposición del/la doctorando/a desde la reunión de Meet. Al acabar esta, podrán participar en el turno de preguntas abriendo el micrófono y la cámara.

De igual forma, los/las miembros del tribunal participarán en la sesión de deliberación desde la sesión de Google Meet. El único momento que precisa un procedimiento especial es la votación secreta, que se detalla en el punto siguiente.



NOTA: el resto del Tribunal no precisa conectarse de forma individual a la sesión de Google Meet, ya que utilizarán la proyección y megafonía de la sala para participar desde la mesa.

Votación secreta

Cuando se vaya a proceder a la votación de la mención *Cum Laude* y, en su caso, de la procedencia a solicitud del Premio Extraordinario de Doctorado, cada miembro del tribunal deberá abrir la dirección que se le envió en su momento por correo electrónico, e ingresar con su dirección de correo electrónico y la clave facilitada en ese mismo correo.

UNIVERSIDAD COMPLUTENSE MADRID Facultad de CC. Biológicas

Facultad Estudiar Alumnos de 1º Investigación Servicios y recursos

Votaciones - Facultad de CC. Biológicas UCM

Tesis doctoral de XXXXXXXXXXXX

Introduce tu correo electrónico y clave

Correo electrónico
Clave

He leído y acepto la política de privacidad de la Red Interna de Biología

Acceder

POLÍTICA DE PRIVACIDAD
En cumplimiento del RGPD (Reglamento (UE) 2016/679 del Parlamento Europeo y del Consejo de 27 de abril de 2016 relativo a la protección de las personas físicas) y la Ley Orgánica 3/2018, de 5 de diciembre, de Protección de Datos Personales y garantía de los derechos digitales, le informamos de que los datos personales (DNI) solicitados por esta aplicación «Red Interna de Biología», de la cual es responsable la Facultad de CC. Biológicas de la UCM tiene como finalidad que el usuario pueda acceder a la cumplimentación de la encuesta, utilizándose únicamente para garantizar la cumplimentación única de la misma, sin que en ningún momento sean utilizados para identificar al usuario, cualquier otro fin o cedidos a terceras personas. Como usuario, tienes derecho al acceso, rectificación y eliminación de tus datos personales, contactando con el Decanato de la Facultad de CC. Biológicas (ccbio@ucm.es).

Para poder seguir utilizando esta aplicación, es necesario que expresas tu consentimiento a la presente política en la caja de validación superior. En caso contrario, tus datos serán eliminados del sistema.

Una vez identificados, y tras leer los términos y condiciones específicos, se accederá a la votación propiamente dicha, en la que marcaremos la opción elegida en cada pregunta y pulsaremos “Continuar”



Votaciones - Facultad de CC. Biológicas UCM
Tesis doctoral de XXXXXXXXXXXXX
Validado como [REDACTED]

Salir

1.-Procede la opción a Premio Extraordinario de Doctorado:

Si procede
 No procede
 Me abstengo

2.-Procede otorgar la mención Cum Laude:

Si procede
 No procede
 Me abstengo

Continuar

Atención: es importante pulsar en “Continuar”, ya que en caso de no hacerlo o pulsar el botón “Salir”, no se grabará el voto.

En la siguiente pantalla se muestra lo que se ha elegido y el sistema pedirá confirmación para registrar definitivamente el voto:

Votaciones - Facultad de CC. Biológicas UCM
Tesis doctoral de XXXXXXXXXXXXX
Validado como [REDACTED]

Confirma la siguiente elección:

Salir

Procede la opción a Premio Extraordinario de Doctorado
Sí procede

Procede otorgar la mención Cum Laude
Sí procede

Confirmar Cancelar

Si todo es correcto, pulsamos en “Confirmar” y finalizaremos el proceso. En caso contrario, pulsaremos en “Cancelar” y el sistema nos expulsará de la aplicación, abriendo una página que puede mostrar otras votaciones o un mensaje de que no hay ninguna votación activa. No hay problema, para realizar la votación solamente es necesario volver a entrar mediante el enlace facilitado por correo electrónico.



Ver los resultados de la votación

Los resultados de la votación, a pesar de ser totalmente anónimos, están restringidos al/la Secretario/a del Tribunal. Éste/a, una vez emitido su voto y finalizada la votación, debe volver a ingresar al sistema. Tras introducir su correo y contraseña, aparecerá un mensaje indicando que ya emitió su voto y mostrando a continuación los resultados de la votación:

Votaciones - Facultad de CC. Biológicas UCM

Tesis doctoral de XXXXXXXXXXXXX

Validado como [REDACTED]

[Salir](#)

Ya has contestado a esta votación, no puedes repetir tu voto

Como administrador, puedes ver los resultados una vez emitido tu voto

Procede la opción a Premio Extraordinario de Doctorado

- Sí procede : 1 voto
- No procede : 0 votos
- Me abstengo: 0 votos

Procede otorgar la mención Cum Laude

- Sí procede : 1 voto
- No procede : 0 votos
- Me abstengo: 0 votos

IMPORTANTE: Los resultados de la votación, así como los datos de acceso del tribunal, se eliminan al acabar la sesión, por lo que el/la Secretario/a deberá anotarlos para REFLEJARLOS EN SENDAS ACTAS (que se proporcionarán desde la secretaría del centro).