





OFICINA para la CALIDAD

Vicerrectorado de Calidad

UNIVERSIDAD COMPLUTENSE DE MADRID



CURSO: 2022-23

TITULACIÓN: DOF. DERECHO

CENTRO: FACULTAD DE DERECHO

Poblacion N

20

% Participación

35,0%

Participacion n

7

**Curso de inicio de los estudios de doctorado**

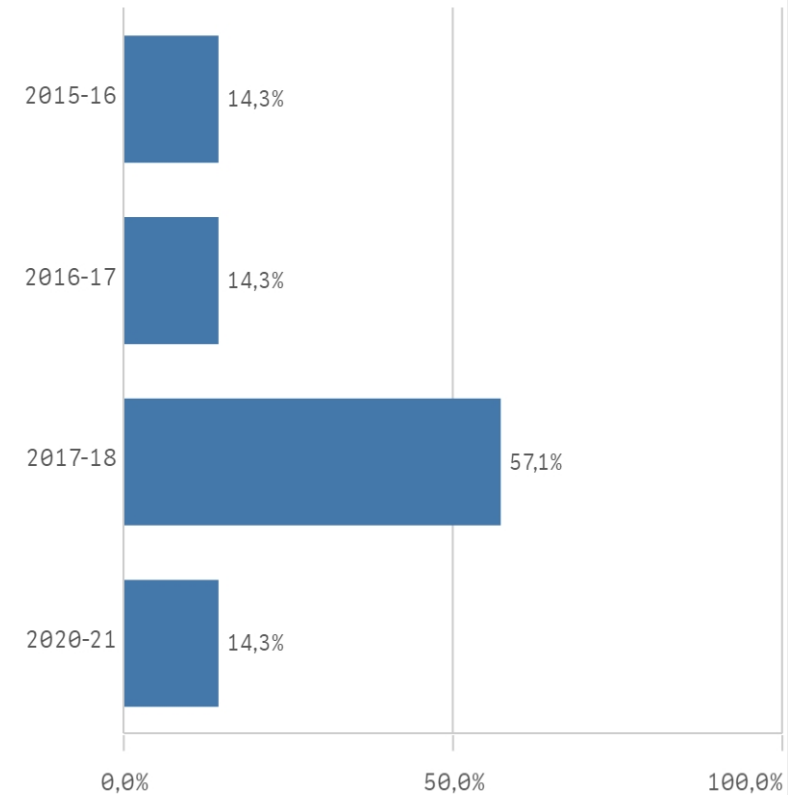

**Genero**

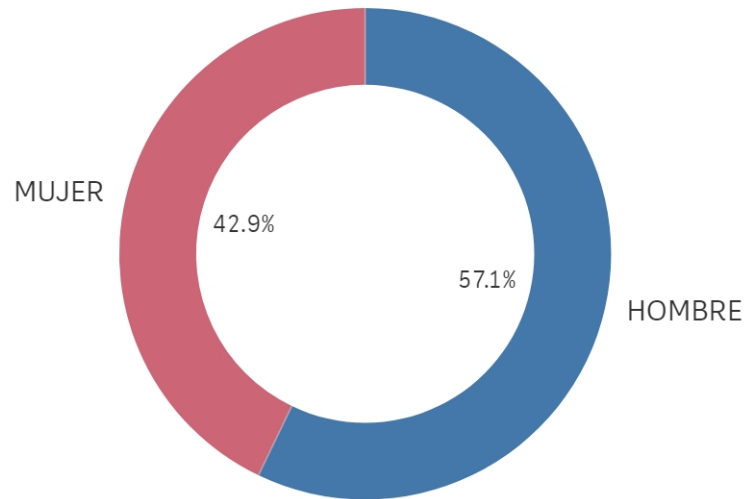

■ HOMBRE ■ MUJER

### Complementos de formación

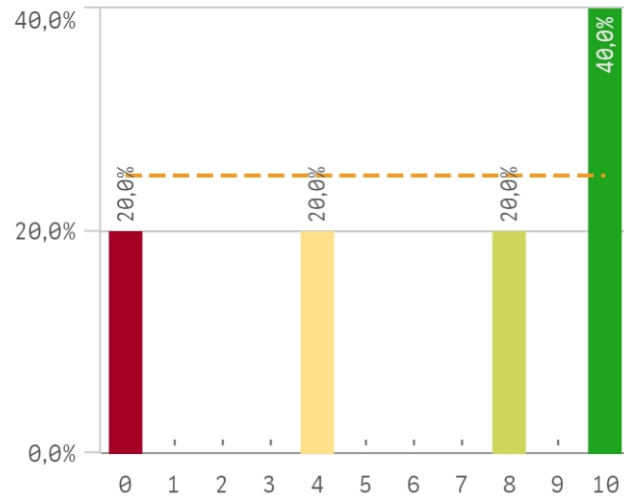

### Criterios de admisión

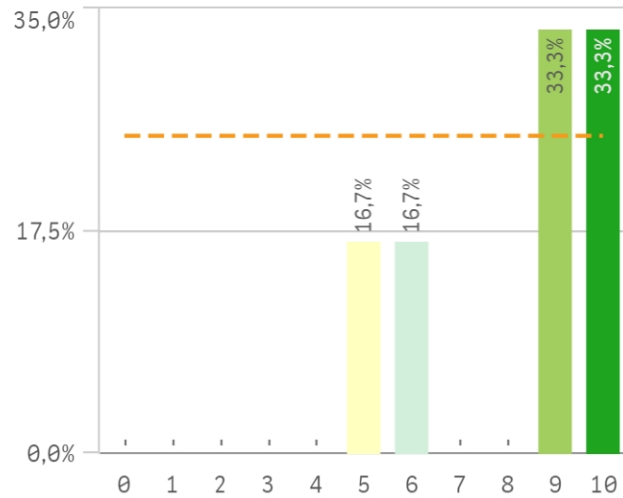

### Activ. formativas para la investigación

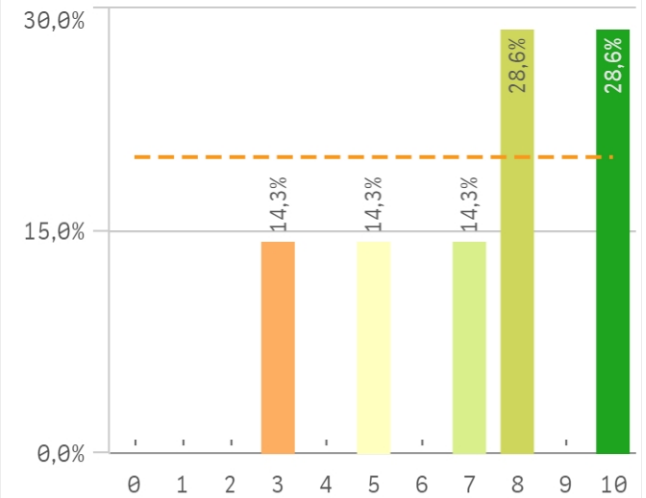

### Perfil del profesorado de las activ. formati...

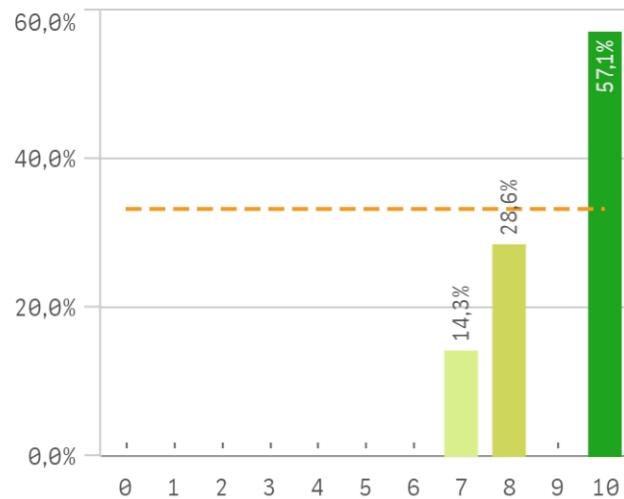

### Control de las activ. formativas

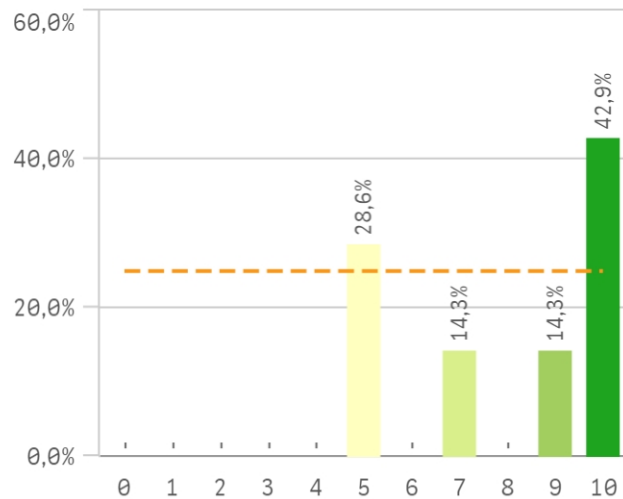

### Tutor/director de las activ. de formación

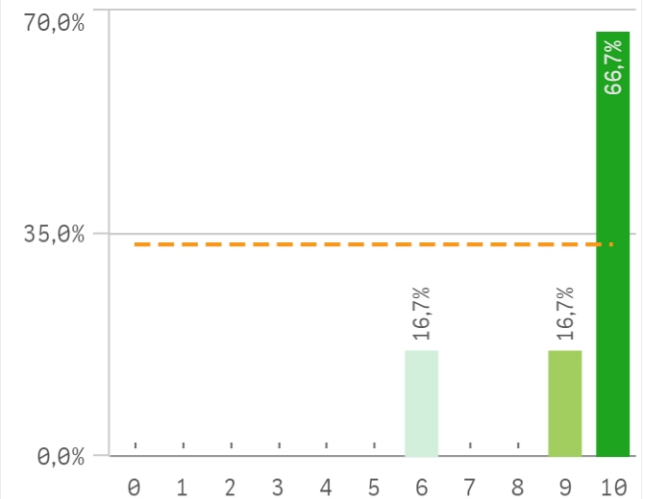

### Evaluación anual de actividades y plan ...

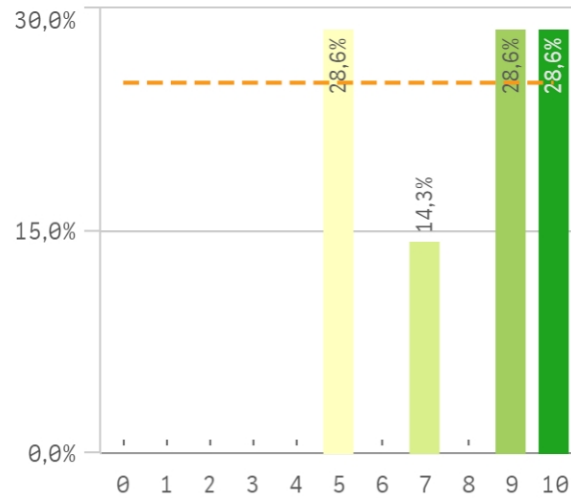

### Información del programa de doctorado

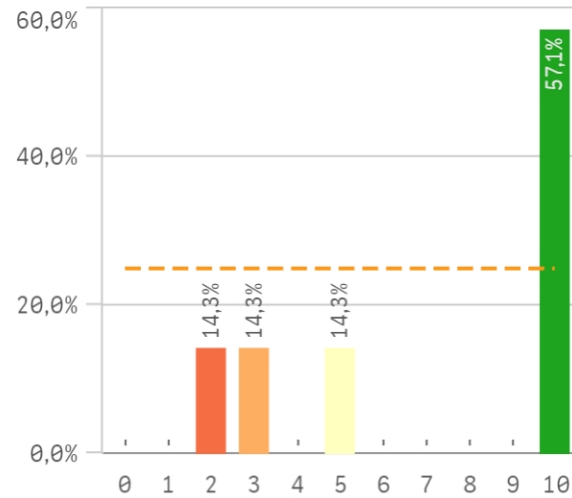

### Fortalezas y debilidades

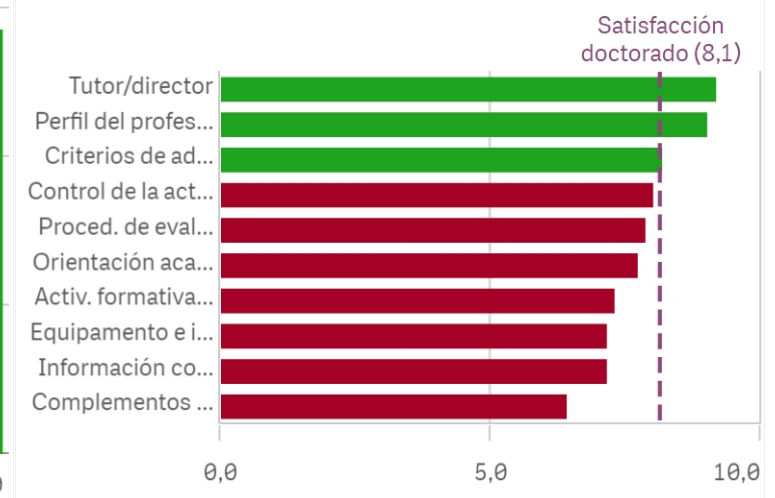

### Equipamiento e infraestructuras

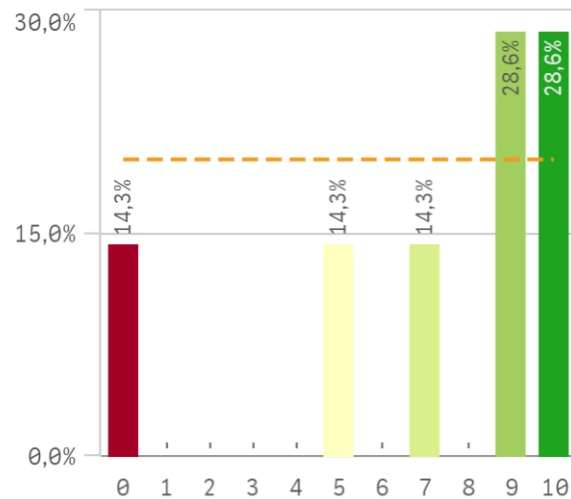

### Orientacion académica

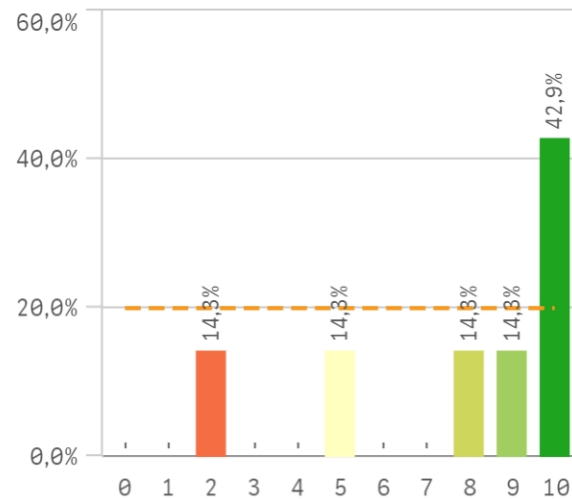

Programa de doctorado	Q	Media	Desv. típica	Mec
Tutor/director		9,2	1,6	10
Perfil del profesorado		9,0	1,3	10
Criterios de admisión		8,2	2,1	9
Control de la activ. formativa		8,0	2,3	9
Proced. de evaluación anual		7,9	2,2	9
Orientación académica		7,7	3,1	9
Activ. formativas para el investigador		7,3	2,6	8
Equipamento e infraestructuras		7,1	3,6	9
Información completa y accesible		7,1	3,7	10
Complementos formativos		6,4	4,3	8

### Situación laboral actual

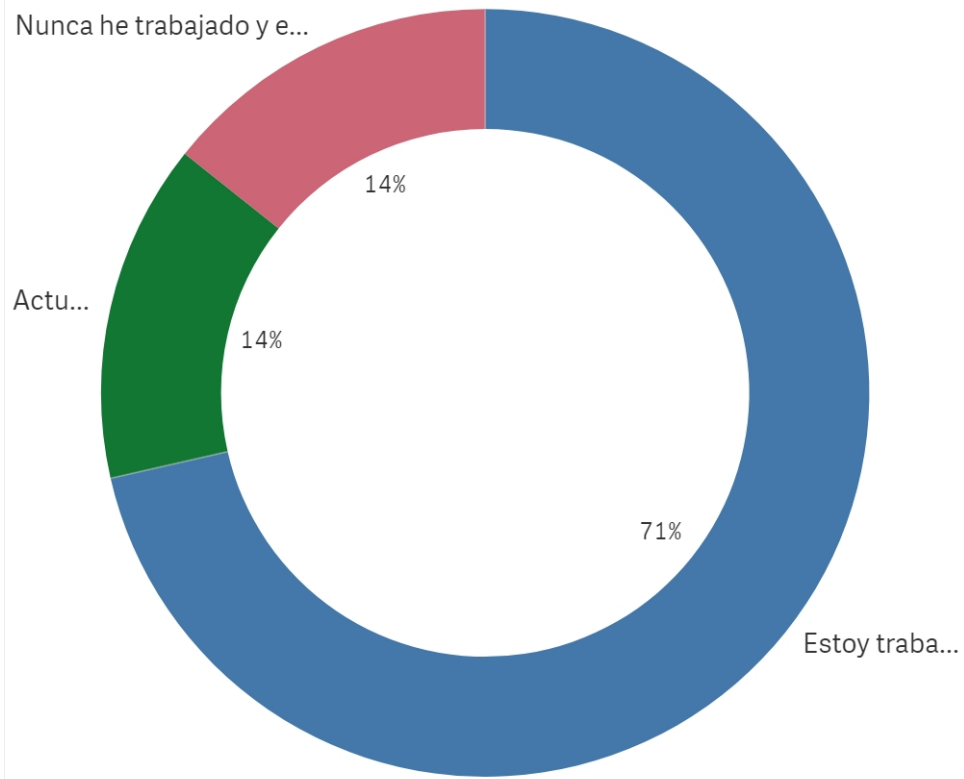

### Relación trabajo/estudios de doctorado

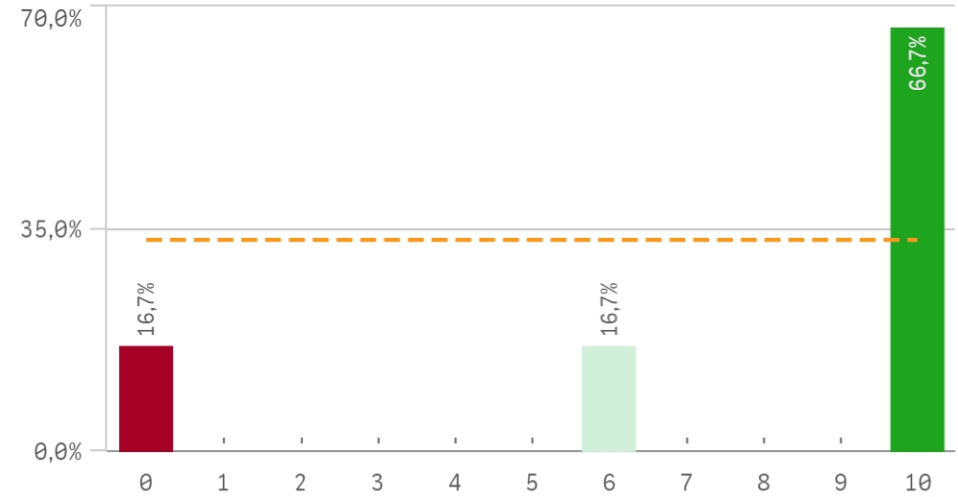

### Fortalezas y debilidades

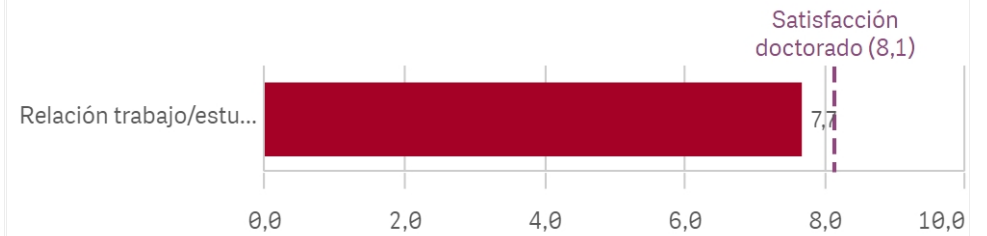

Relación trabajo/estudios doc.	Media	Desv. típica	Medi...	Moda
Relación trabajo/estudio	7,7	4,1	10,0	10,0

Centro	Observaciones
DERECHO	La gestión administrativa horrible, sobre todo la realizada por la Comisión de Doctorado, que no conoce ni las normas vigentes en esta materia. No se nos facilita el aprendizaje por parte de distintos docentes, no solo de nuestro director. No es como tal una CASA PARA FORMARTE. Por otra parte, las actividades a lo largo del tiempo son muy insuficientes. Unido a que
DERECHO	Realmente me dedique a investigar y escribir. Hice las actividades obligatorias precisamente porque era obligatorias, sin que me fueran de utilidad para mi trabajo. Eso se debería de revisar. Tambien es cierto que lo hice trabajando. Quizas para una persona que sólo se dedique a ello le pudieran ser util

Satisfacción con el programa de doctorado

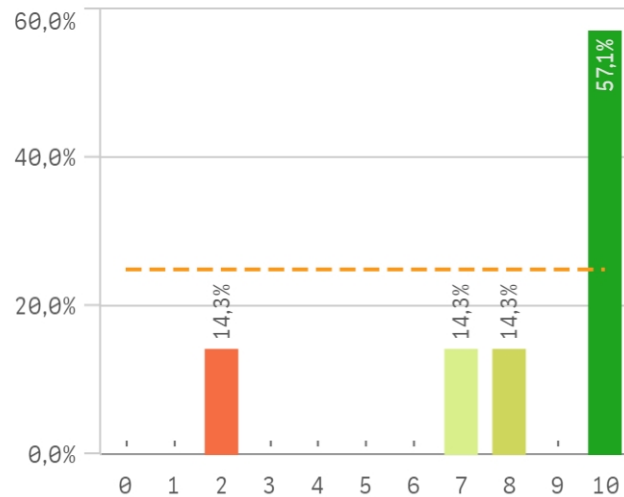

Satisfacción global de la UCM

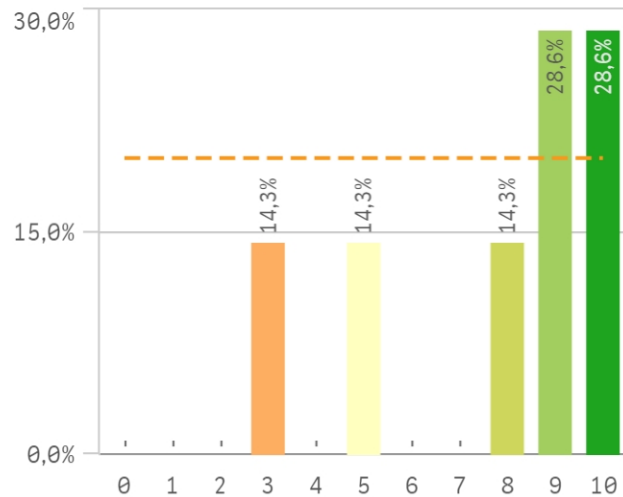

Satisfacción con la formación

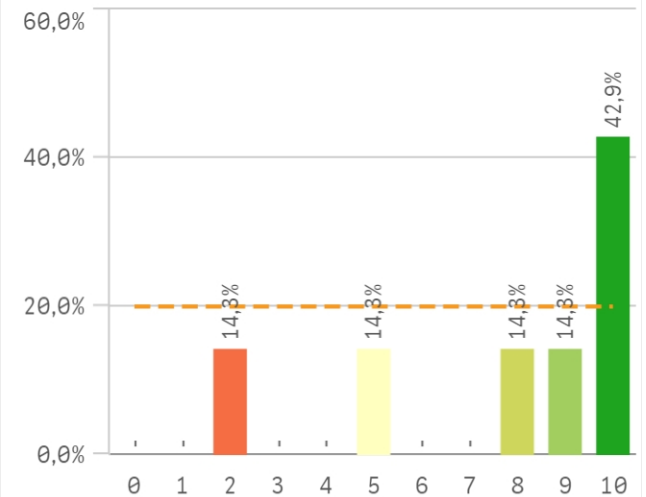

Orgullo estudiante de la UCM

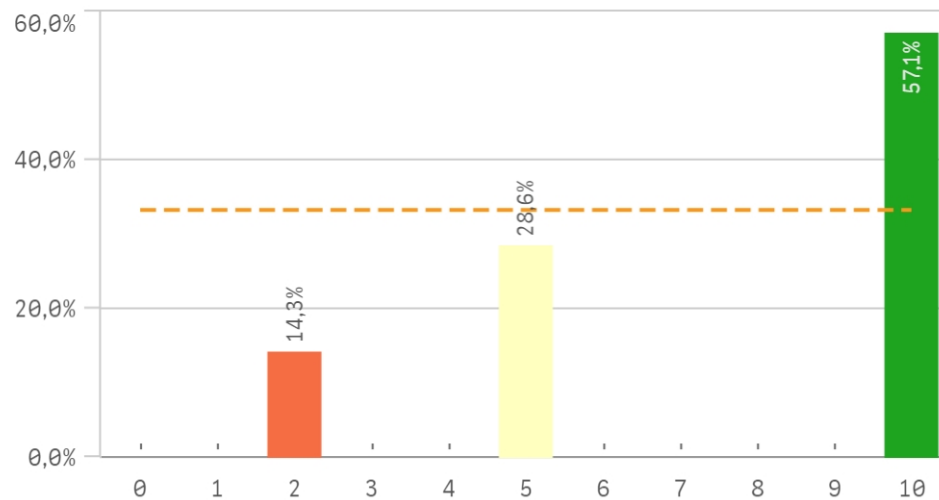

Fortalezas y debilidades

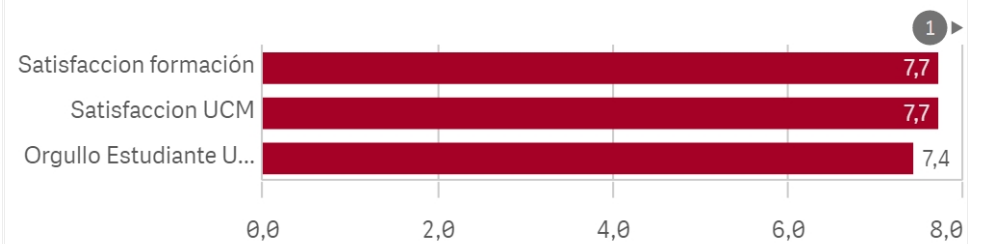

Satisfacción	Q	Media	Desv. típica	Mediana	Moda
Orgullo Estudiante UCM		7,4	3,4	10,0	10,0
Satisfacción formación		7,7	3,1	9,0	10,0
Satisfacción UCM		7,7	2,7	9,0	-

### Repetir estudios superiores (fidelidad)

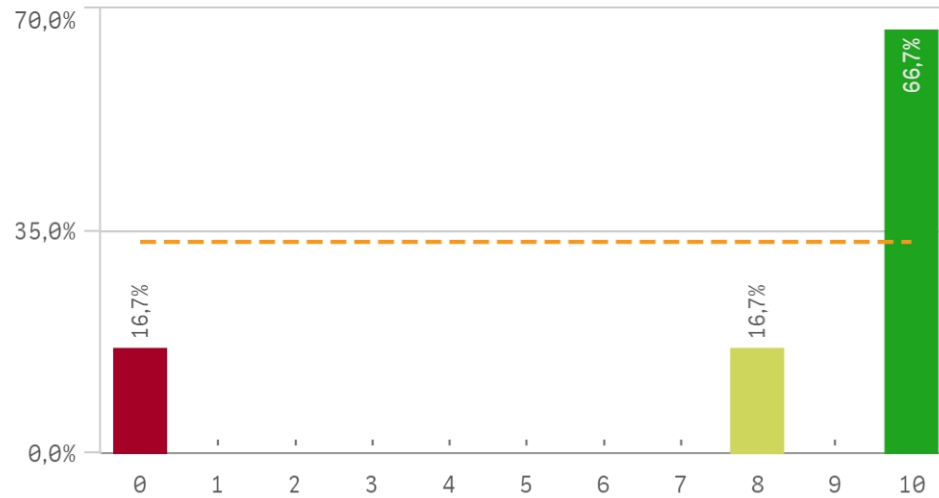

### Repetir la misma titulación (fidelidad)

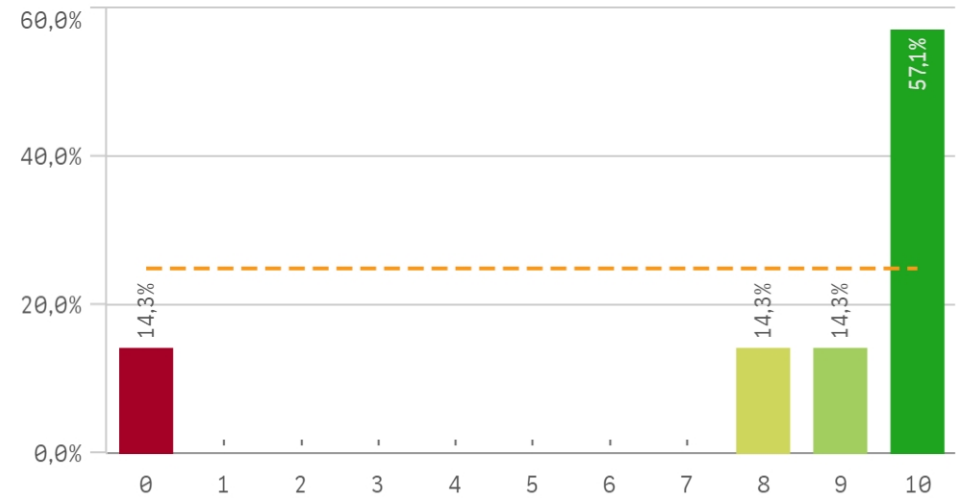

### Repetir la misma universidad (fidelidad)

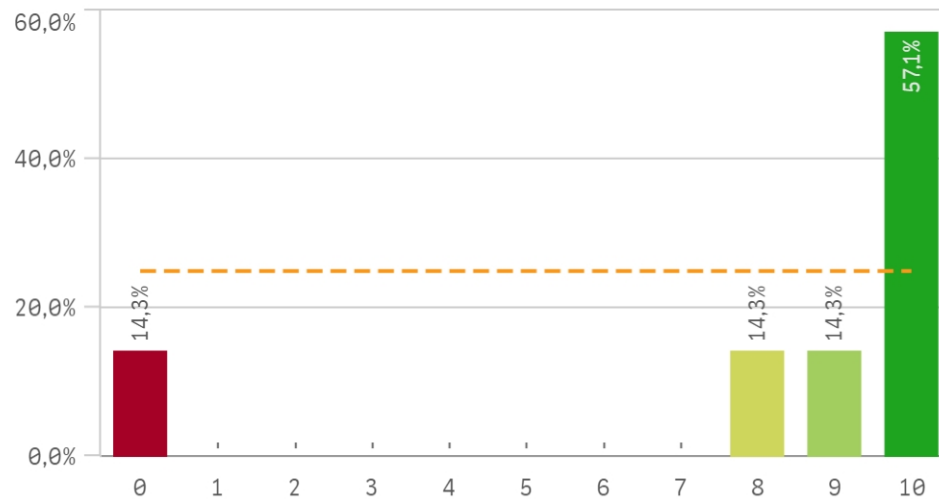

Compromiso	Q	Media	Desv. típica	Med...	Moda
Repetir la misma titulación		8,1	3,7	10,0	10,0
Repetir la misma universidad		8,1	3,7	10,0	10,0
Seguir en la universidad		8,1	3,3	10,0	10,0
Repetir estudios superiores		8,0	4,0	10,0	10,0
Seguir en el doctorado		7,9	3,7	10,0	10,0
Recomendar la UCM		7,6	3,3	10,0	10,0
Recomendar el programa de doctorado		7,4	3,6	10,0	10,0

**Recomendar el programa de doctorado (preinscripción)**

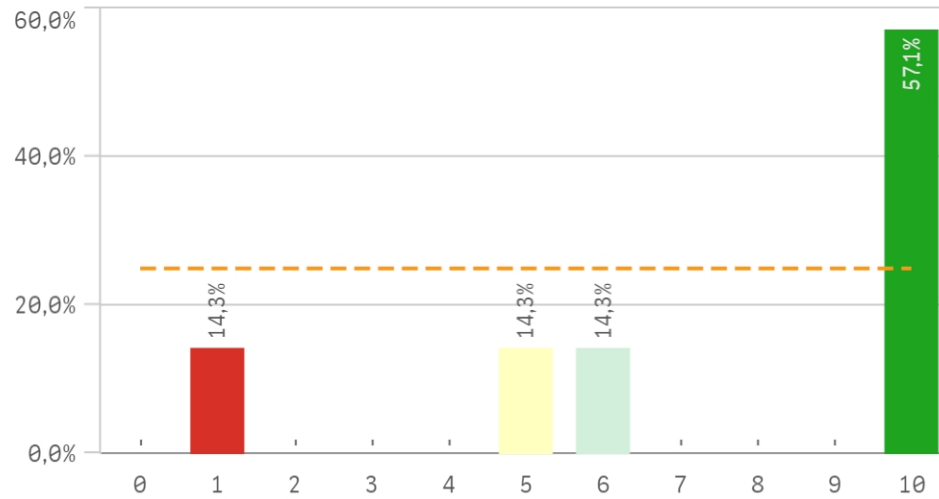

**Recomendar la UCM (preinscripción)**

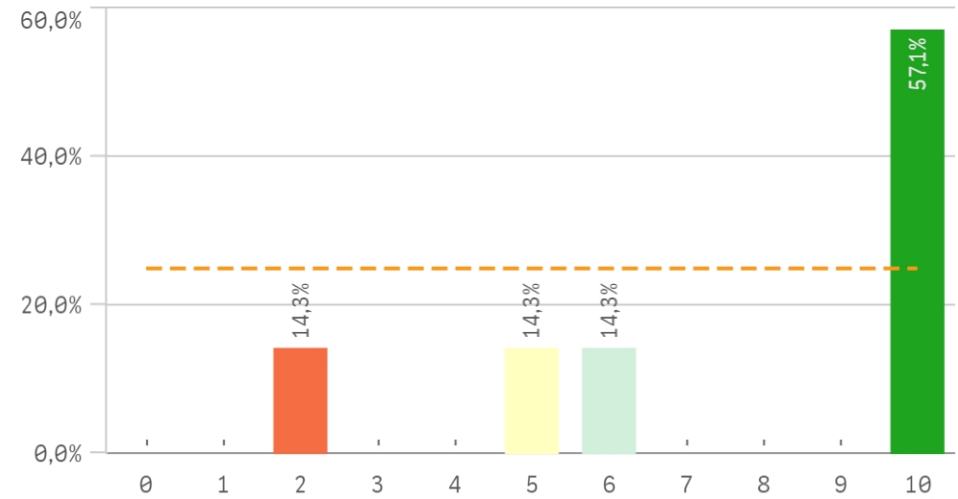

**Seguir en el doctorado (vinculación)**

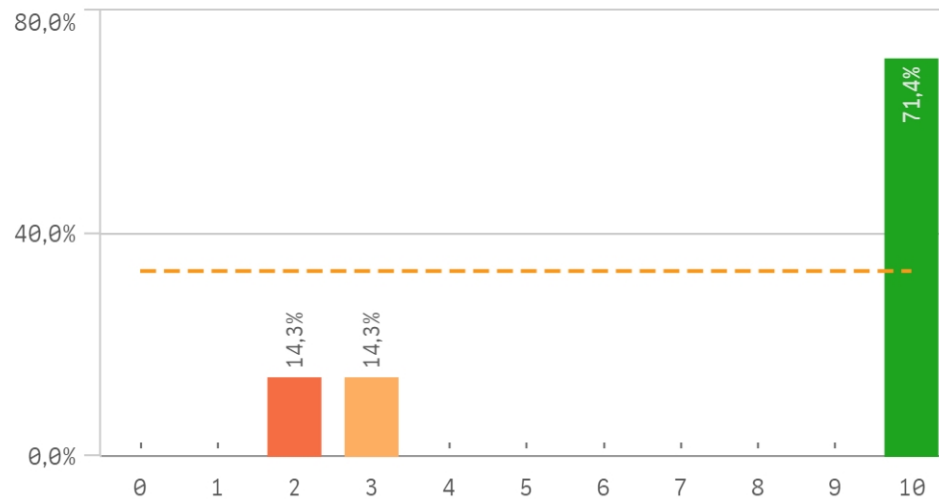

**Seguir en la universidad (vinculación)**

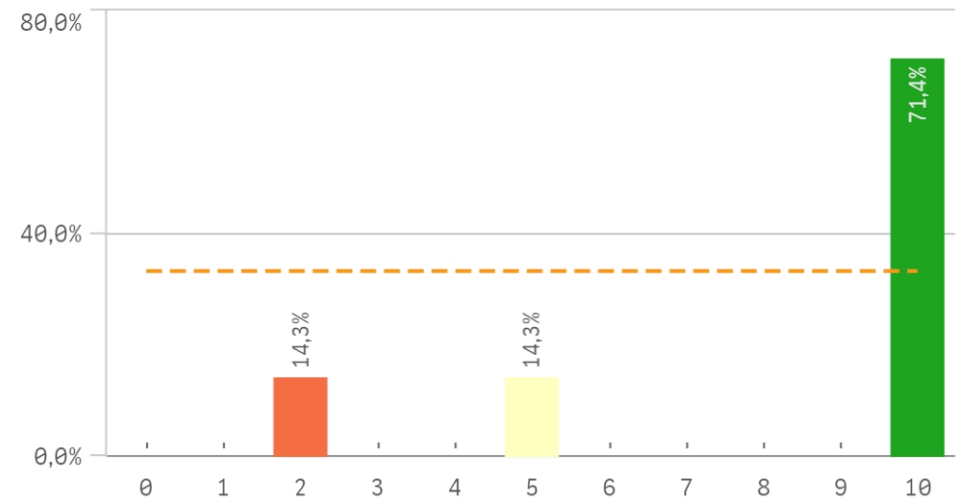

## Construcción y significado del valor "compromiso":

- \* Estudiante comprometido: valora con 9 o más puntos todas las preguntas de fidelidad, prescripción y vinculación.
- \* Estudiante neutro: la puntuación que otorga a todas las preguntas de fidelidad, prescripción y vinculación están entre 6 y 9.
- \* Estudiante decepcionado: valora con 6 o menos puntos todas las preguntas de fidelidad, prescripción y vinculación.

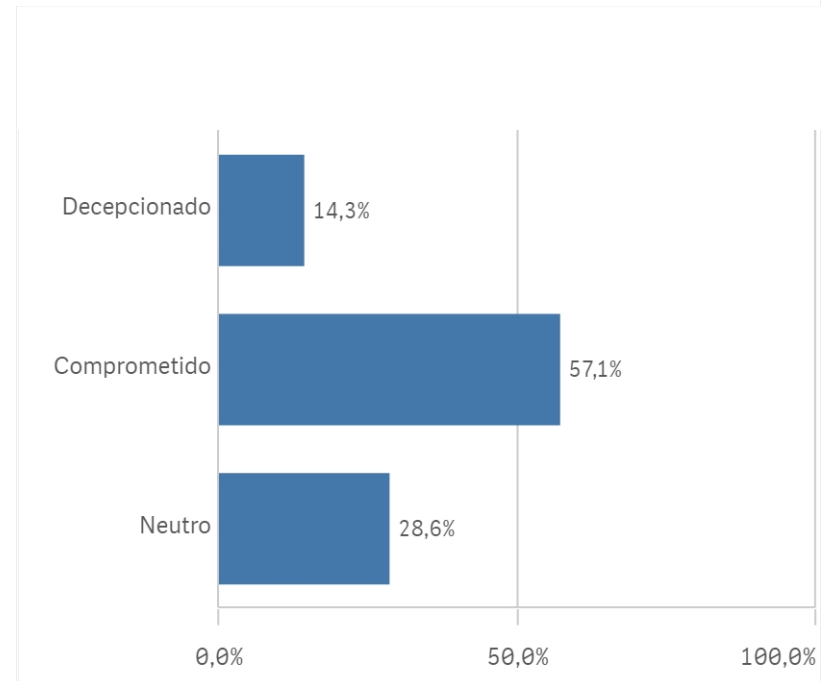
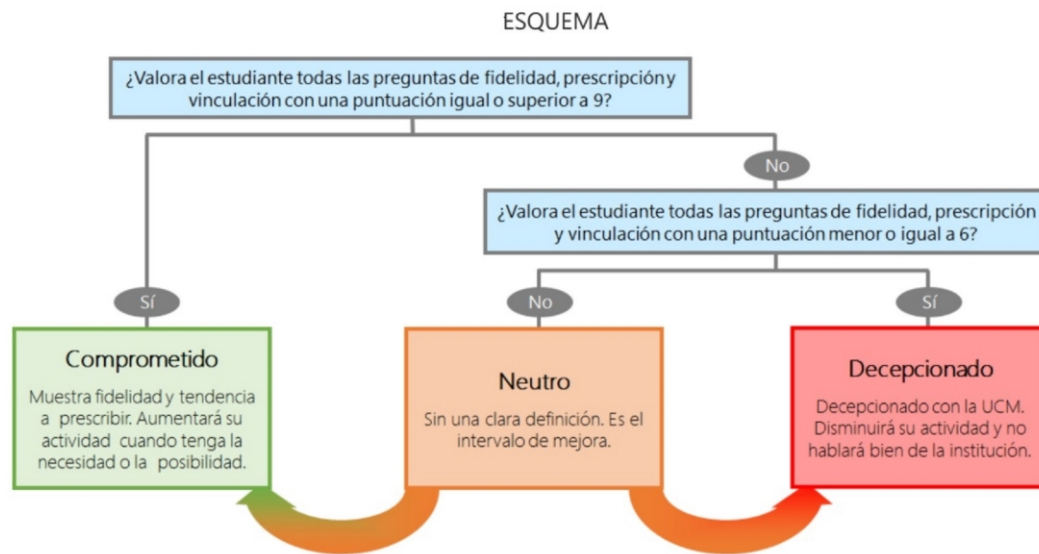

Programa de doctorado	Q	Media	Satisfacción	Q	Media
Tutor/director		9,2	Orgullo Estudiante UCM		7,4
Perfil del profesorado		9,0	Satisfaccion formación		7,7
Criterios de admisión		8,2	Satisfaccion UCM		7,7
Control de la activ. formativa		8,0			
Proced. de evaluación anual		7,9			
Orientación académica		7,7	Compromiso	Q	Media
Activ. formativas para el investigador		7,3	Repetir la misma titulación		8,1
Equipamento e infraestructuras		7,1	Repetir la misma universidad		8,1
Información completa y accesible		7,1	Seguir en la universidad		8,1
Complementos formativos		6,4	Repetir estudios superiores		8,0
			Seguir en el doctorado		7,9
			Recomendar la UCM		7,6
Relación trabajo/estudios doc.	Q	Media	Recomendar el programa de doctorado		7,4
Relación trabajo/estudio		7,7			