



OFICINA para la CALIDAD
Vicerrectorado de Calidad
UNIVERSIDAD COMPLUTENSE DE MADRID

CURSO: 2021-22

TITULACIÓN: DOF. LITERATURA
HISPANOAMERICANA

CENTRO: FACULTAD DE FILOLOGÍA

Poblacion N

55

% Participación

16,4%

Participacion n

9

Genero

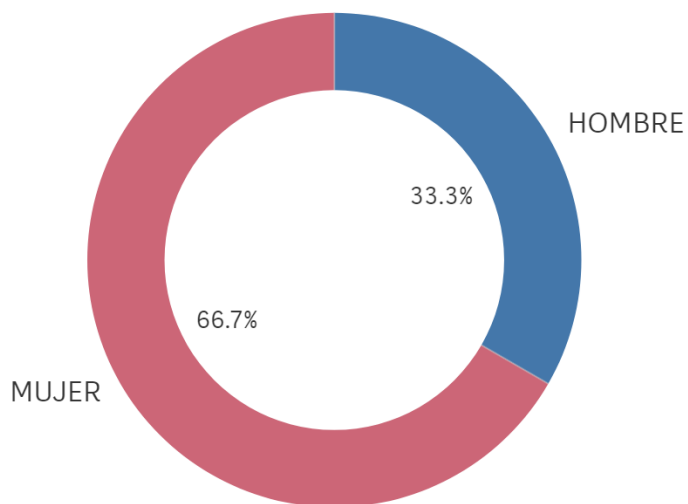

■ HOMBRE ■ MUJER

Curso de inicio de los estudios de doctorado

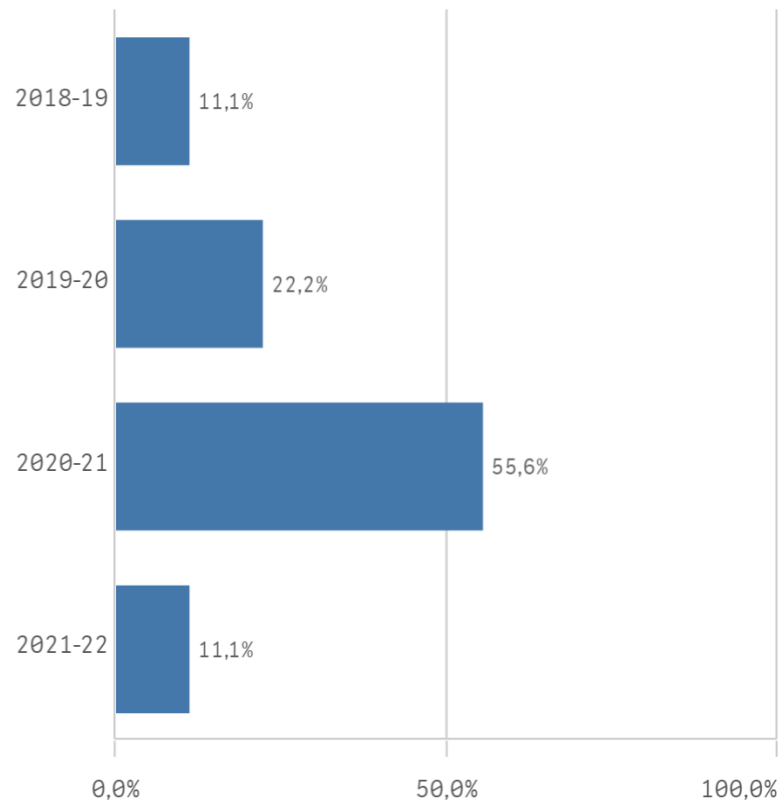

Complementos formativos

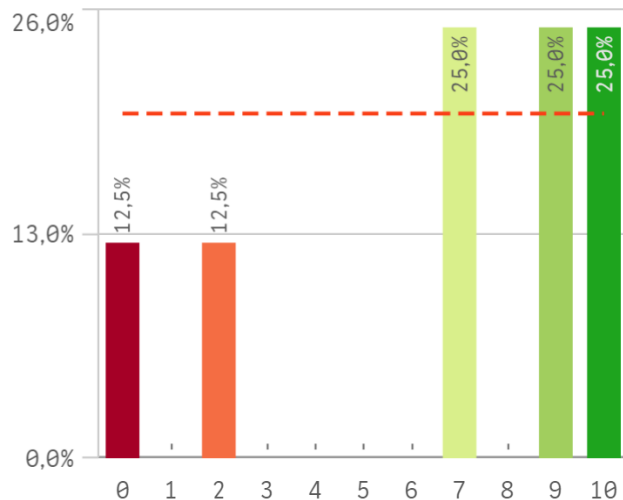

Criterios de admisión

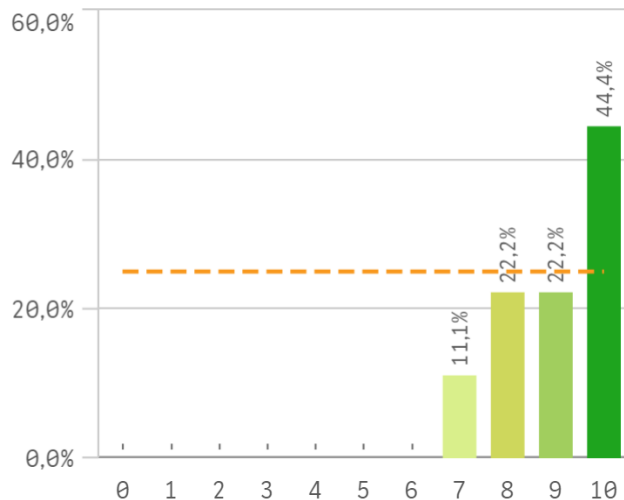

Actividades formativas adecuadas para el ...

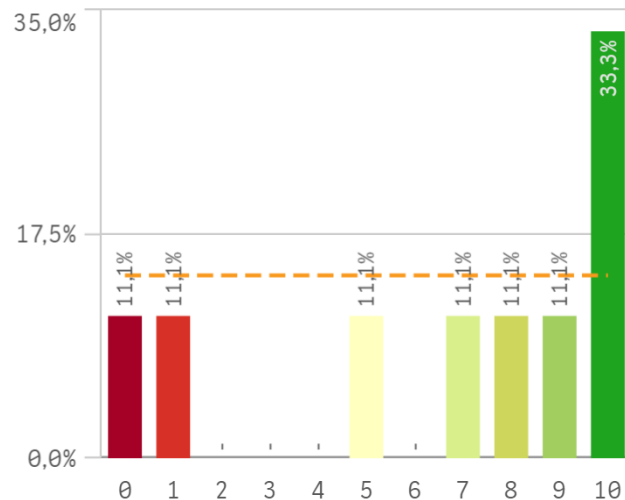

Perfil del profesorado que imparte la activ...

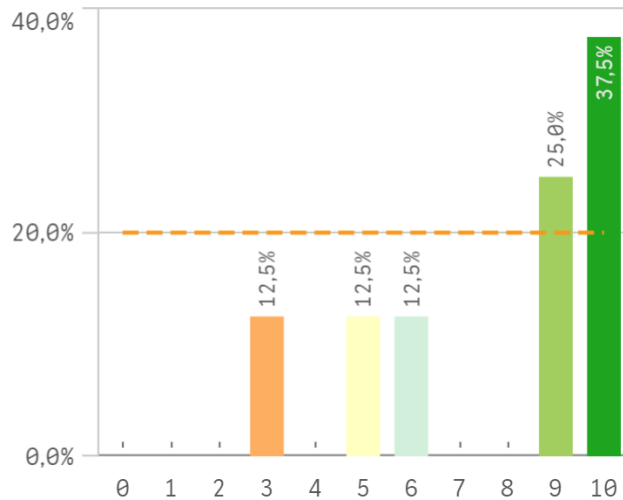

Control de la actividad formativa

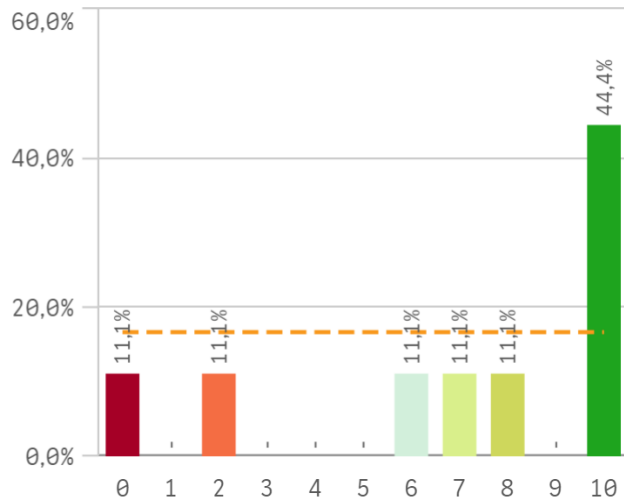

Tutor/director de la formación

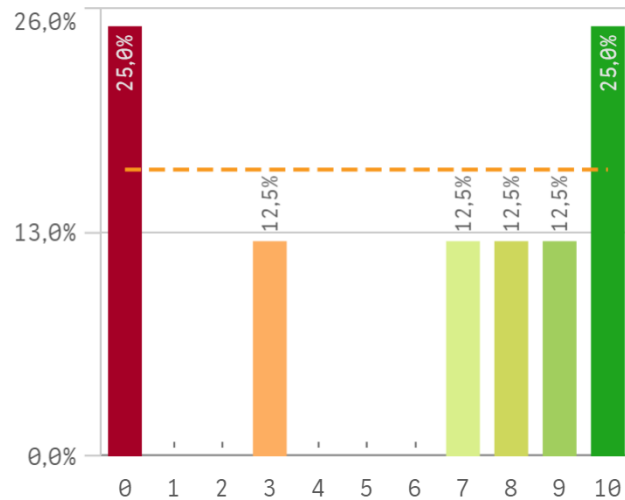

Procedimientos de evaluación anual

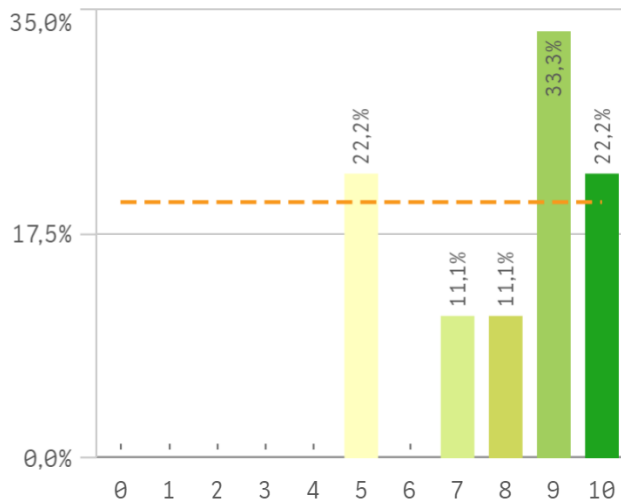

Información completa y accesible

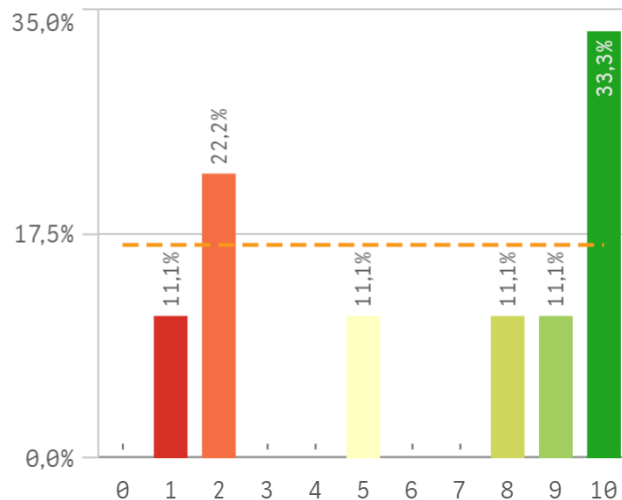

Equipamientos e infraestructuras

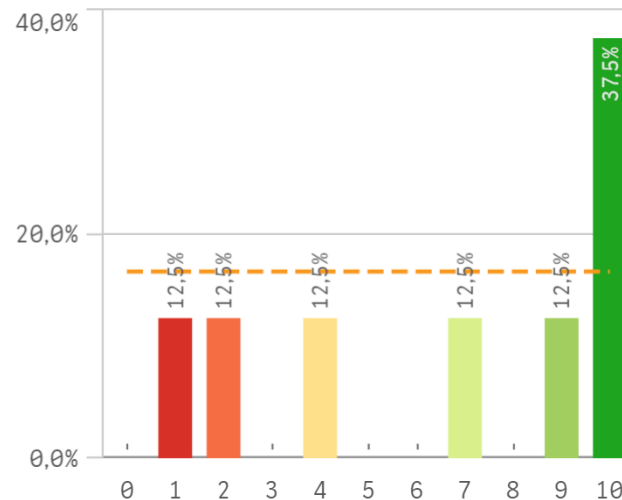

Orientación académica recibida

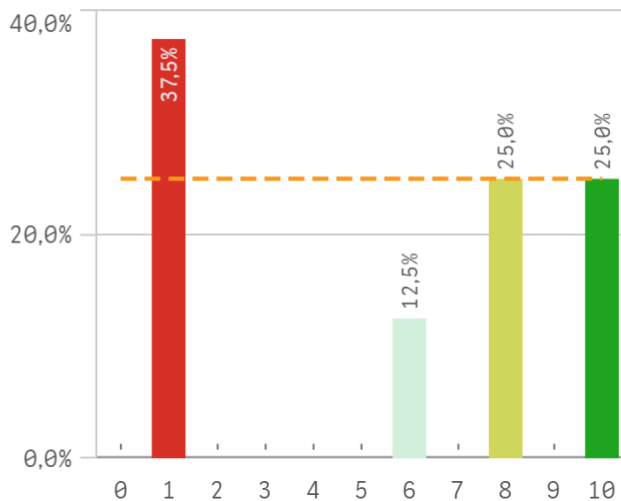

| Programa de doctorado | Media | De tip |
|--|-------|--------|
| Criterios de admisión | 9,0 | 1 |
| Proced. de evaluación anual | 8,0 | 1 |
| Perfil del profesorado | 7,8 | 2 |
| Control de la activ. formativa | 7,0 | 3 |
| Complementos formativos | 6,8 | 3 |
| Activ. formativas para el investigador | 6,7 | 3 |
| Equipamento e infraestructuras | 6,6 | 3 |
| Información completa y accesible | 6,3 | 3 |
| Tutor/director | 5,9 | 4 |
| Orientación académica recibida | 5,6 | 4 |

Fortalezas y debilidades

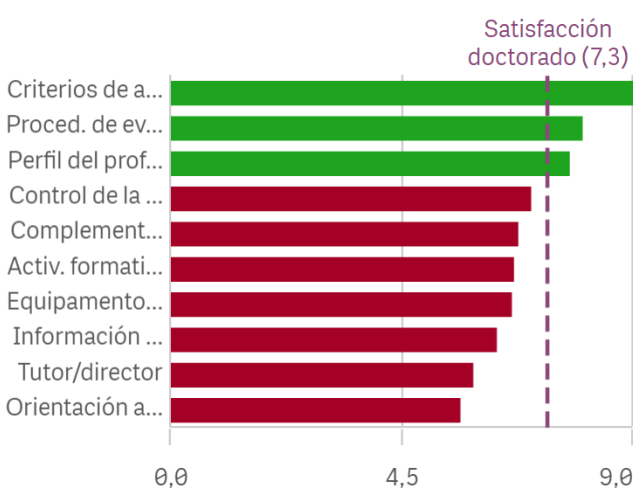

Satisfacción estancia en el extranjero

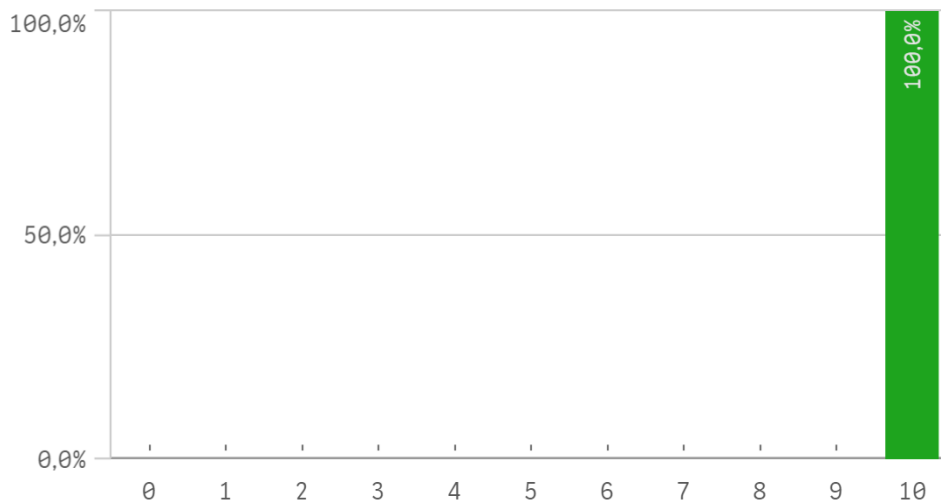

Satisfacción con la formación recibida

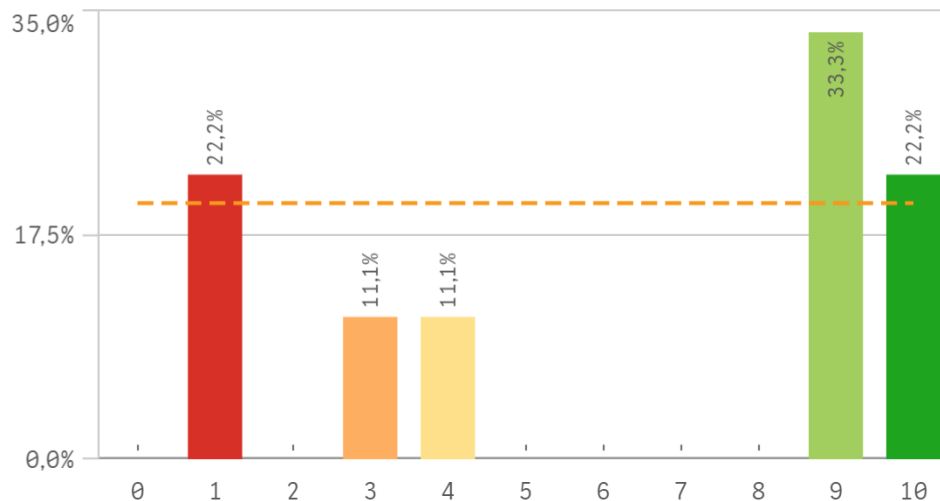

Estancia en el extranjero

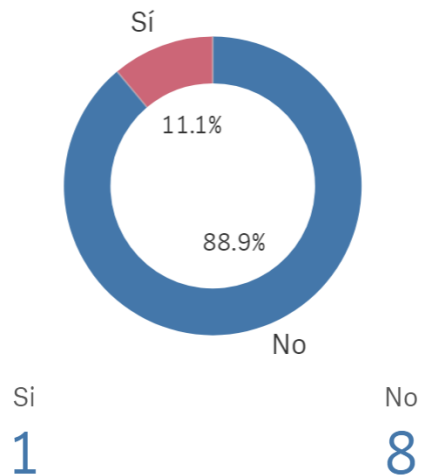

Fortalezas y debilidades

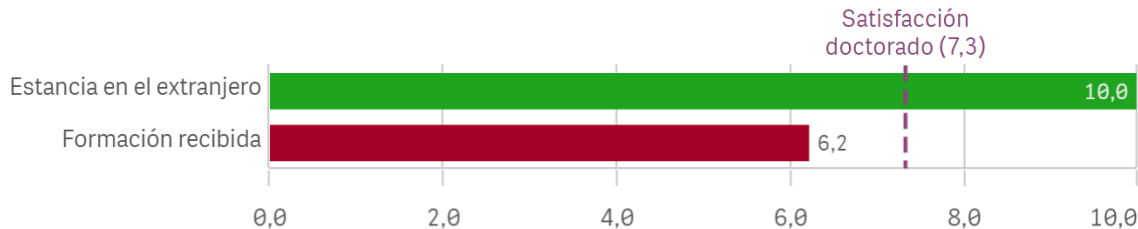

| | Q | Media | Desv. típica | Mediana | Moda |
|---------------------------|---|-------|--------------|---------|------|
| Estancia en el extranjero | | 10,0 | - | 10,0 | 10,0 |
| Formación recibida | | 6,2 | 3,9 | 9,0 | 9,0 |

| Centro | Observaciones |
|-----------|---|
| FILOLOGÍA | . |
| FILOLOGÍA | Más oferta formativa online de forma asíncrona, más disponibilidad de becas formativas y acuerdos interuniversitarios en España y el extranjero para estancias de corta y media duración, incluso en verano. |
| FILOLOGÍA | Me he sentido completamente sola en el doctorado. No tengo apoyo de mi tutor. |
| FILOLOGÍA | Se echa en falta mayor afluencia de actividades o seminarios comunes para todos los estudiantes de doctorado. La escritura de la tesis es un trabajo muy solitario y, a no ser que hayas recibido una beca y tengas un espacio de trabajo en el departamento, el contacto entre los doctorandos es mínimo, en ocasiones, inexistente. Por ello, creo que necesitamos más espacios comunes para hablar de nuestras investigaciones y poder establecer lazos, formas comunes de trabajo y así fomentar el enriquecimiento de la formación de los estudiantes. |

Satisfacción con el doctorado

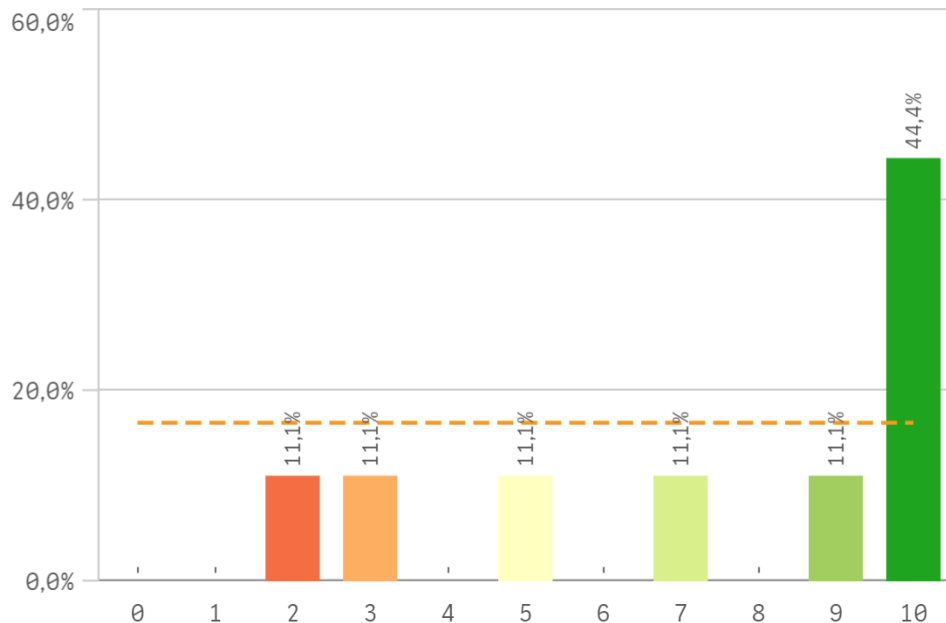

Fortalezas y debilidades

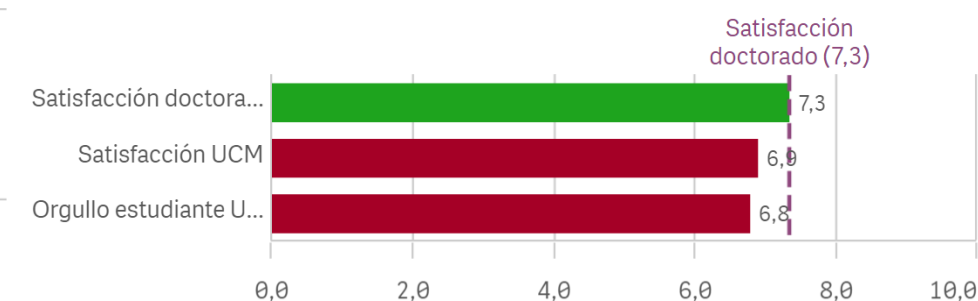

| Satisfacción | Q | Media | Desv. típica | Mediana | Moda |
|------------------------|---|-------|--------------|---------|------|
| Orgullo estudiante UCM | | 6,8 | 3,0 | 7,0 | 10,0 |
| Satisfacción doctorado | | 7,3 | 3,2 | 9,0 | 10,0 |
| Satisfacción UCM | | 6,9 | 3,2 | 8,0 | - |

Orgullo estudiante UCM

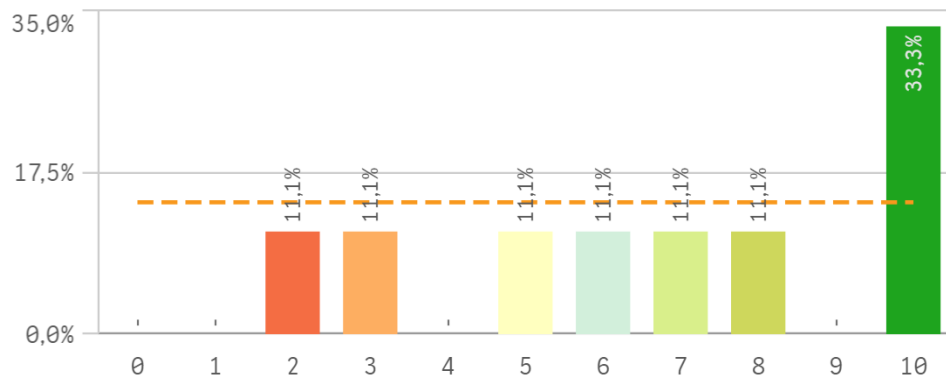

Satisfacción UCM

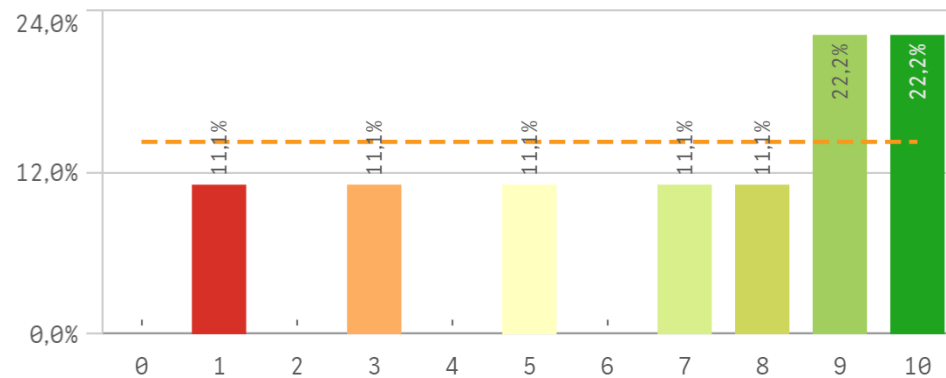

Repetir estudios superiores (fidelidad)

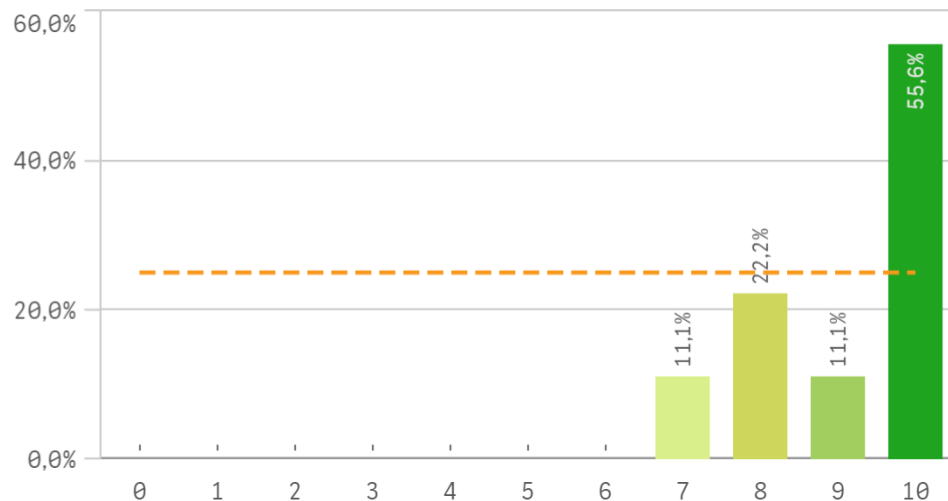

Repetir doctorado (fidelidad)

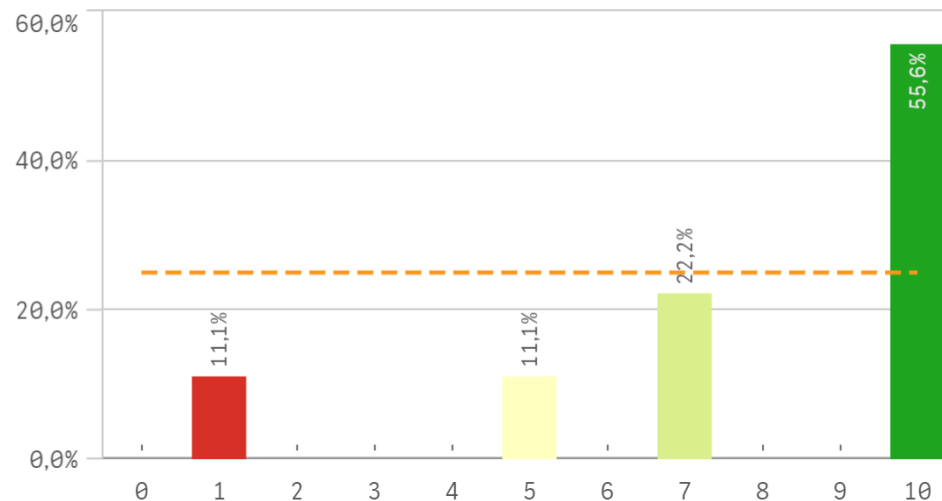

Repetir en la UCM (fidelidad)

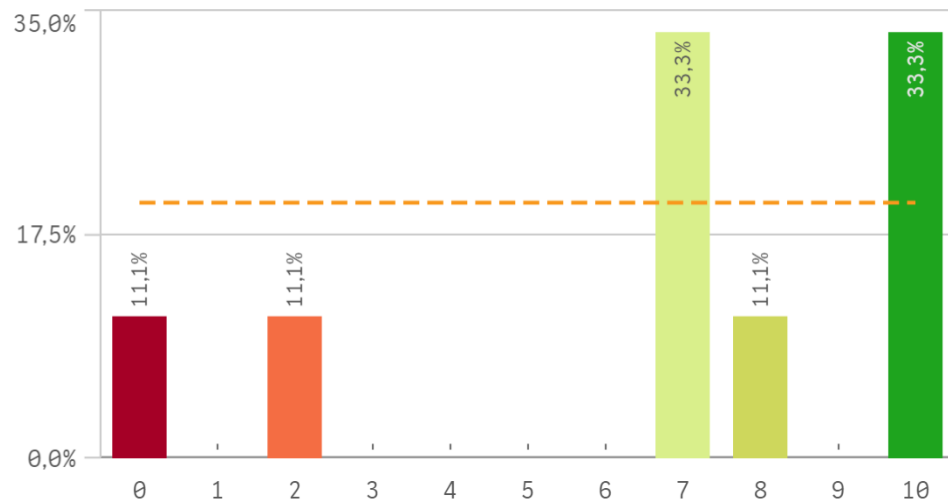

| Compromiso | Q | Media | Desv. típica | Medi... | Moda |
|-----------------------------|---|-------|--------------|---------|------|
| Repetir estudios superiores | | 9,1 | 1,2 | 10,0 | 10,0 |
| Repetir doctorado | | 7,8 | 3,2 | 10,0 | 10,0 |
| Recomendar doctorado | | 7,2 | 3,6 | 9,0 | 10,0 |
| Seguir en el doctorado | | 7,2 | 3,7 | 10,0 | 10,0 |
| Repetir en la UCM | | 6,8 | 3,6 | 7,0 | - |
| Recomendar doctorado UCM | | 6,6 | 3,6 | 8,0 | 10,0 |
| Seguir en la UCM | | 6,0 | 4,0 | 7,0 | 10,0 |

Recomendar doctorado (preinscripción)

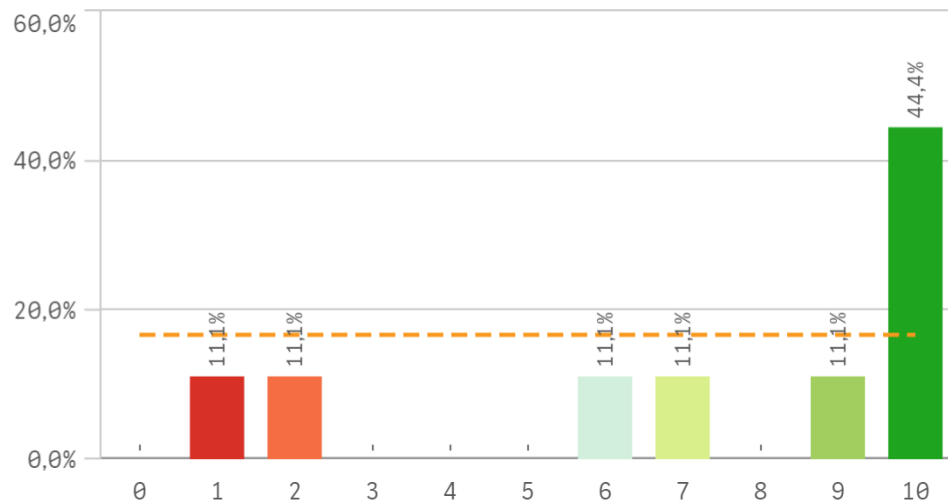

Recomendar doctorado UCM (preinscripción)

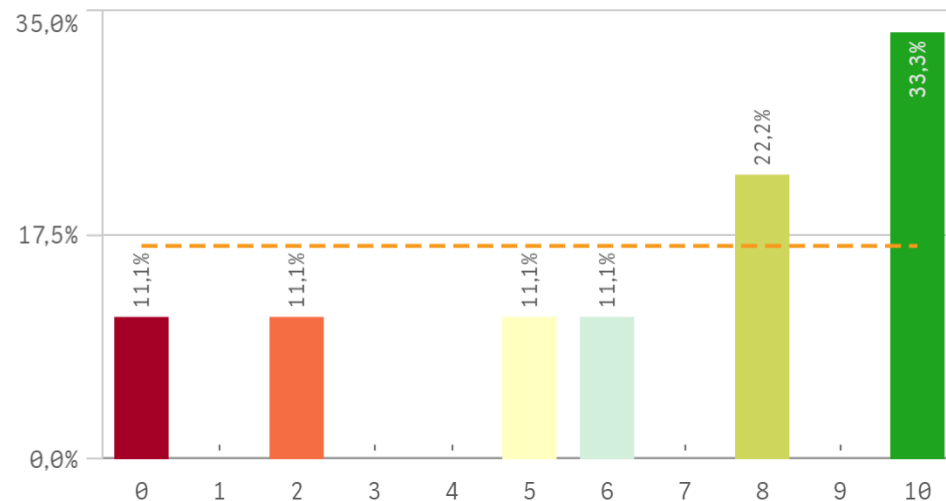

Seguir en el doctorado (vinculación)

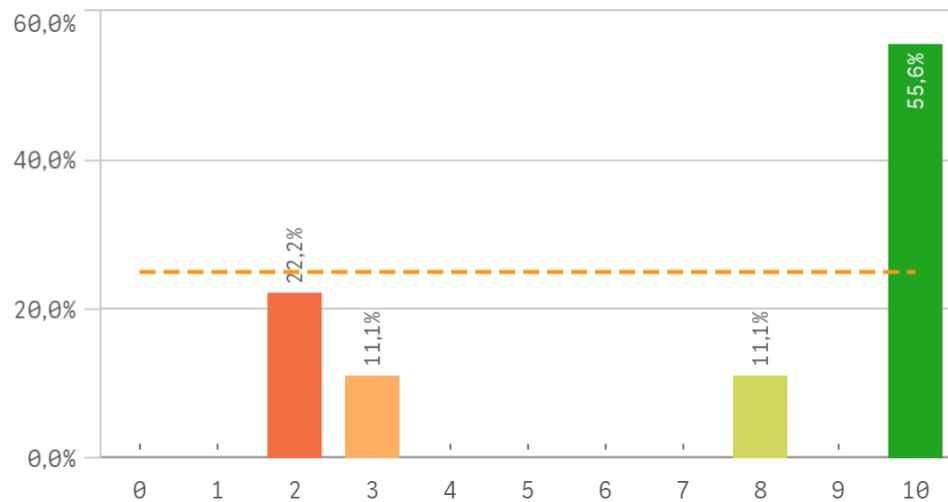

Seguir en la UCM (vinculación)

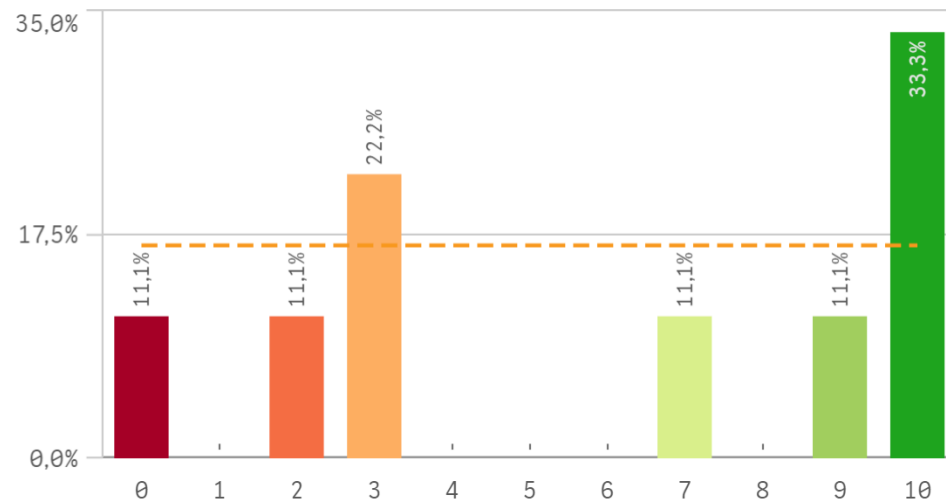

Construcción y significado del valor "compromiso":

- * Estudiante comprometido: valora con 9 o más puntos todas las preguntas de fidelidad, prescripción y vinculación.
- * Estudiante neutro: la puntuación que otorga a todas las preguntas de fidelidad, prescripción y vinculación están entre 6 y 9.
- * Estudiante decepcionado: valora con 6 o menos puntos todas las preguntas de fidelidad, prescripción y vinculación.

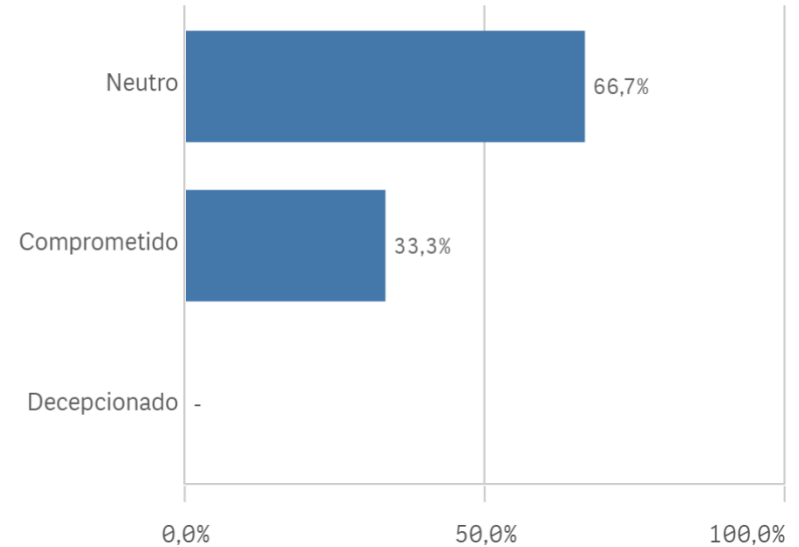
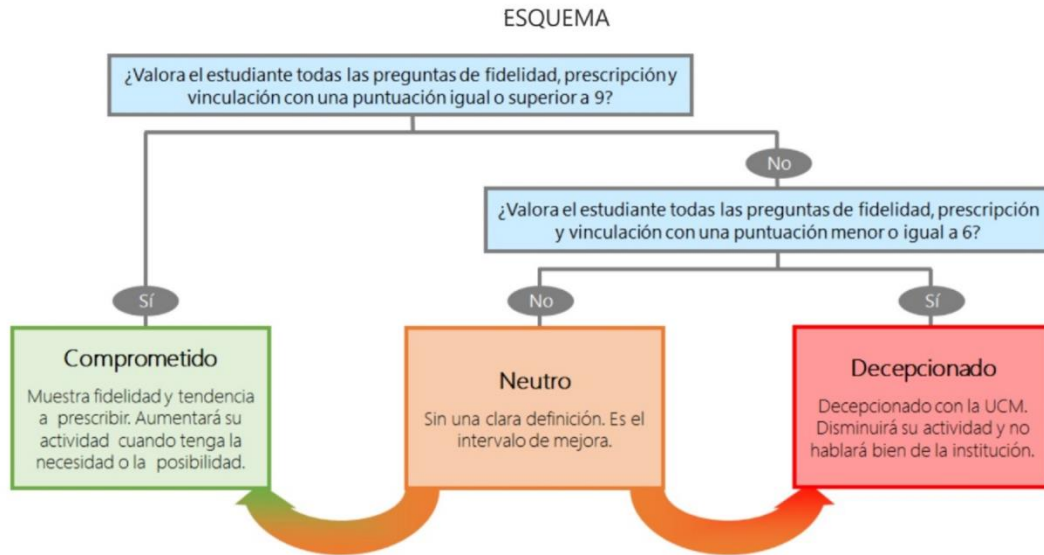

TITULACIÓN: DOF. LITERATURA HISPANOAMERICANA

| Programa de doctorado | Q | Media | Satisfacción | Q | Media |
|--|---|-------|-----------------------------|---|-------|
| Criterios de admisión | | 9,0 | Satisfacción doctorado | | 7,3 |
| Proced. de evaluación anual | | 8,0 | Satisfacción UCM | | 6,9 |
| Perfil del profesorado | | 7,8 | Orgullo estudiante UCM | | 6,8 |
| Control de la activ. formativa | | 7,0 | | | |
| Complementos formativos | | 6,8 | | | |
| Activ. formativas para el investigador | | 6,7 | Compromiso | Q | Media |
| Equipamento e infraestructuras | | 6,6 | Repetir estudios superiores | | 9,1 |
| Información completa y accesible | | 6,3 | Repetir doctorado | | 7,8 |
| Tutor/director | | 5,9 | Recomendar doctorado | | 7,2 |
| Orientación académica recibida | | 5,6 | Seguir en el doctorado | | 7,2 |
| | | | Repetir en la UCM | | 6,8 |
| | | | Recomendar doctorado UCM | | 6,6 |
| | | | Seguir en la UCM | | 6,0 |
| Estancia en el extranjero | Q | Media | | | |
| Estancia en el extranjero | | 10,0 | | | |
| Formación recibida | | 6,2 | | | |