

ZONAS DE COBERTURA WIFI eduroam

- COBERTURA WIFI BUENA (SNR >25 dB)
- COBERTURA WIFI REGULAR (SNR 15-25dB)
- COBERTURA WIFI BAJA (SNR 5-15dB)

Banda 2.4 GHz Banda 5 GHz
(802.11n)



| | | | |
|------------------------------------|---|--------------------------------|---------------|
| Universidad Complutense | | | |
| Servicios Informáticos U.C.M. | | | |
| SERVICIO INFRAESTRUCTURA DE RED | | PLANO RED DE COMUNICACIONES | |
| UBICACION SINDESBARJAO | EDIFICIO FAC. DE CC. ECONÓMICAS Y EMPRESARIALES | SERVIDOR CENTRAL | PLANO BAJA |
| PROYECTO COBERTURA WIFI | | FECHA MAYO 2017 | |
| FORMA PLAN | COB MAYO | PROYECTO 192 | FECHA |

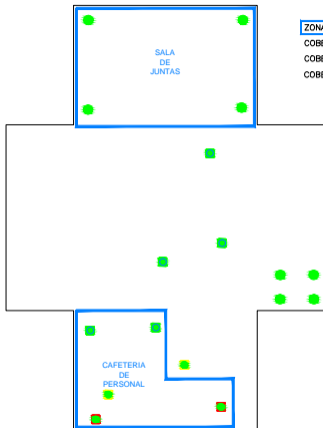

ZONAS DE COBERTURA WIFI eduroam

COBERTURA WIFI BUENA (SNR >25 dB)

COBERTURA WIFI REGULAR (SNR 15-25dB)

COBERTURA WIFI BAJA (SNR 5-15dB)

Banda 2.4 GHz Banda 5 GHz (802.11n)



Universidad Complutense
Servicios Informáticos U.C.M.

| | | | |
|-------------------------------------|--|--------------------------------|-------------------|
| SERVICIOS INFRAESTRUCTURA DE RED | | PLANO RED DE COMUNICACIONES | |
| SITIO SORDANAJAS | SITIO FAC. DE CC. ECONÓMICAS Y EMPRESARIALES | SITIO CENTRAL | FUENTE PRIMERA |
| Proyecto COBERTURA WIFI | | FECHA MAYO 2017 | |
| OTRO AL. Módulo | CI Módulo | REVISIÓN 182 | OTRO |

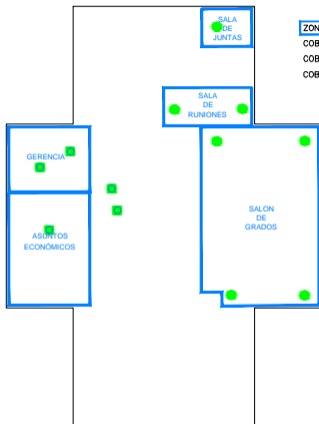

ZONAS DE COBERTURA WiFi eduroam

COBERTURA WIFI BUENA (SNR >25 dB)

COBERTURA WIFI REGULAR (SNR 15-25dB)

COBERTURA WIFI BAJA (SNR 5-15dB)

Banda 2.4 GHz Banda 5 GHz
(802.11n)



| | | | |
|--|---|--------------------------------|-----------------|
| Universidad Complutense | | | |
| Servicios Informáticos U.C.M. | | | |
| INSTRUMENTOS INFRAESTRUCTURA DE RED | | PLANO RED DE COMUNICACIONES | |
| ÁREA DOMICILIO | ÁREA FAC. DE CC. ECONÓMICAS Y EMPRESARIALES | ÁREA CENTRAL | ÁREA SEGUNDA |
| PROYECTO COBERTURA WIFI | | FECHA MAYO 2017 | |
| ÁREA PA. CIBER | ÁREA GRADO 180 | ÁREA | |

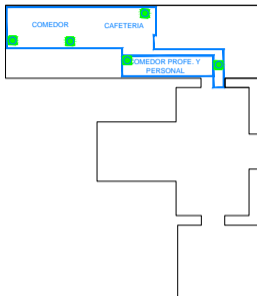

ZONAS DE COBERTURA WIFI eduroom

COBERTURA WIFI BUENA (SNR >25 dB)

COBERTURA WIFI REGULAR (SNR 15-25dB)

COBERTURA WIFI BAJA (SNR 5-15dB)

Banda 2,4 GHz Banda 5 GHz (802.11n)



| | |
|---|-------------------------------|
| Universidad Complutense | |
| Servicios Informáticos U.C.M. | |
| PROYECTO INFRAESTRUCTURA DE RED | PLAN RED DE COMUNICACIONES |
| UBICACIÓN SERVICIOS FAC. DE CC. ECONÓMICAS Y EMPRESARIALES | PLANTA 1ER. CURSO BAJA |
| PROYECTO COBERTURA WIFI | FECHA MAYO 2017 |
| HOJA N.º 1ºª DE 1 | TOTAL HOJAS 182 |



ZONAS DE COBERTURA WIFI eduroam

COBERTURA WIFI BUENA (SNR >25 dB)

COBERTURA WIFI REGULAR (SNR 15-25dB)

COBERTURA WIFI BAJA (SNR 5-15dB)

| Banda 2.4 GHz | Banda 5 GHz (802.11n) |
|---------------|-----------------------|
| | |
| | |
| | |

Universidad Complutense
Servicios Informáticos U.C.M.

| | | | |
|--|---|--------------------------------|------------------|
| DEPARTAMENTO INFRAESTRUCTURA DE RED | | PLAZA RED DE COMUNICACIONES | |
| GRUPO SISTEMAS | GRUPO DPTO. DE CC. ECONÓMICAS Y EMPRESARIALES | GRUPO SER. CURSOS | PLAZA PRIMERA |
| PROYECTO COBERTURA WIFI | | FECHA MAYO 2017 | |
| FECHA 14/05/2017 | LUGAR 1A PLAZA | ÁREA DE TRABAJO 182 | OTRO N/A |



ZONAS DE COBERTURA WIFI eduroam

COBERTURA WIFI BUENA (SNR >25 dB)

COBERTURA WIFI REGULAR (SNR 15-25dB)

COBERTURA WIFI BAJA (SNR 5-15dB)

| Banda | Banda |
|---------|-------|
| 2.4 GHz | 5 GHz |
| | |
| | |
| | |

(802.11n)

Universidad Complutense
 Servicios Informáticos U.C.M.

| | | | |
|------------------------|---------------------------------------|---------------------------------------|---------------------------------------|
| SERVICIOS | | PLATAFORMA | |
| INFRAESTRUCTURA DE RED | | RED DE COMUNICACIONES | |
| INFORMÁTICA | INGENIERÍA DE SISTEMAS DE INFORMACIÓN | INGENIERÍA DE SISTEMAS DE INFORMACIÓN | INGENIERÍA DE SISTEMAS DE INFORMACIÓN |
| PROYECTOS | | SERVICIOS | |
| COBERTURA WIFI | | MAYO 2017 | |
| FECHA DEL PLAN | FECHA DE LA ÚLTIMA MODIFICACIÓN | FECHA DE LA ÚLTIMA MODIFICACIÓN | FECHA DE LA ÚLTIMA MODIFICACIÓN |
| 14/05/2017 | 14/05/2017 | 14/05/2017 | 14/05/2017 |

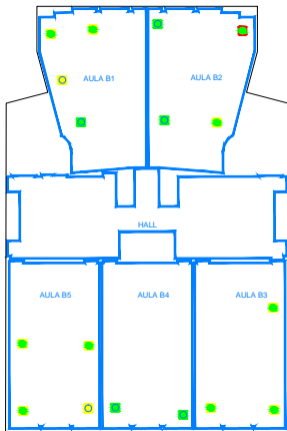

ZONAS DE COBERTURA WiFi eduroam

COBERTURA WIFI BUENA (SNR >25 dB)

COBERTURA WIFI REGULAR (SNR 15-25dB)

COBERTURA WIFI BAJA (SNR 5-15dB)

Banda 2.4 GHz
Banda 5 GHz (802.11n)



Universidad Complutense
Servicios Informáticos U.C.M.

| | | | |
|------------------------|--|-----------------------|-------|
| INFORMACION | | PLAN | |
| INFRAESTRUCTURA DE RED | | RED DE COMUNICACIONES | |
| PROYECTO | OPERA | OPERA | OPERA |
| CONSEJERÍA | DIC. DE OL. ECONÓMICAS Y EMPRESARIALES | 2º CURSO | BAJA |
| PROYECTO | | FECHA | |
| COBERTURA WIFI | | MAYO 2017 | |
| ESCALA | ALTURA | ESCALA | FECHA |
| 1:4 | 2000 | 1:2 | |

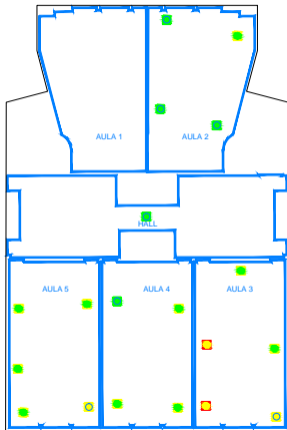

ZONAS DE COBERTURA WIFI eduroam

COBERTURA WIFI BUENA (SNR >25 dB)

COBERTURA WIFI REGULAR (SNR 15–25dB)

COBERTURA WIFI BAJA (SNR 5–15dB)

Banda 2.4 GHz
Banda 5 GHz
(802.11n)



| | | | |
|--------------------------------|--|-------------------------------|-------|
| Universidad Complutense | | Servicios Informáticos U.C.M. | |
| INFORMACIÓN | | PLANO | |
| INFRAESTRUCTURA DE RED | | RED DE COMUNICACIONES | |
| AREA | CORREO | OPERA | PLANO |
| EDIFICIO | CICLO DE D.C. ECONÓMICOS Y EMPRESARIALES | 3º CUERPO | BAL |
| PROYECTO | | FECHA | |
| COBERTURA WIFI | | MAYO 2017 | |
| ESCALA | FECHA | ESCALA | FECHA |
| 1:4 | 2017 | 1:4 | 2017 |



ZONAS DE COBERTURA WIFI eduroam

COBERTURA WIFI BUENA (SNR >25 dB)

COBERTURA WIFI REGULAR (SNR 15-25dB)

COBERTURA WIFI BAJA (SNR 5-15dB)

Banda 2.4 GHz
Banda 5 GHz
(802.11n)



Universidad Complutense
Servicios Informáticos U.C.M.

| | | | |
|-------------------------------------|---|--------------------------------|---------------|
| SERVICIOS INFRAESTRUCTURA DE RED | | PLATA RED DE COMUNICACIONES | |
| NOMBRE SERVICIOS | ÁREA FAC. DE CC. ECONÓMICAS Y EMPRESARIALES | GRUPO 07 CUERO | PLATA BAJA |
| PROYECTO COBERTURA WIFI | | FECHA MAYO 2017 | |
| FORMA P.A. 14 | SECCIÓN SOLUCIONES | ÁMBITO TÉCNICO 182 | USUARIO |

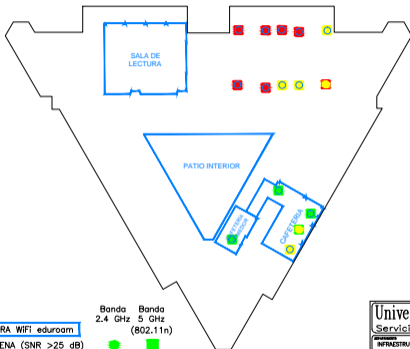

ZONAS DE COBERTURA WIFI eduroam

COBERTURA WIFI BUENA (SNR >25 dB)

COBERTURA WIFI REGULAR (SNR 15–25dB)

COBERTURA WIFI BAJA (SNR 5–15dB)

| Banda | Banda |
|-----------|-------|
| 2.4 GHz | 5 GHz |
| (802.11n) | |
| | |
| | |
| | |

| | | | |
|------------------------------------|--|--------------------------------|----------------|
| Universidad Complutense | | | |
| Servicios Informáticos U.C.M. | | | |
| PROYECTO INFRAESTRUCTURA DE RED | | FECHA RED DE COMUNICACIONES | |
| UBICACIÓN SOMOSAGUAS | ÁREA FAC. DE CC. ECONÓMICAS Y EMPRESARIALES | SECTOR REZARDO | PLANTA BAJA |
| PROYECTO COBERTURA WIFI | | FECHA OCTUBRE 2017 | |
| ESCALA 1:50 | FECHA 2017 | HOJA 47 | TÍTULO |

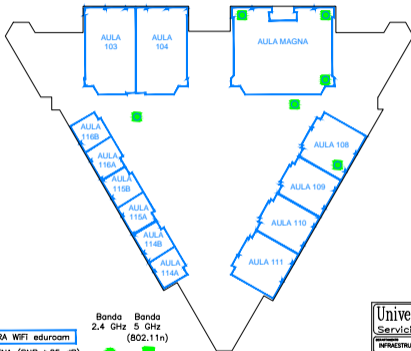

ZONAS DE COBERTURA WIFI eduroam

COBERTURA WIFI BUENA (SNR >25 dB)

COBERTURA WIFI REGULAR (SNR 15-25dB)

COBERTURA WIFI BAJA (SNR 5-15dB)

Banda 2.4 GHz Banda 5 GHz
(802.11n)



| | |
|------------------------------------|---|
| Universidad Complutense | |
| Servicios Informáticos U.C.M. | |
| PROYECTO INFRAESTRUCTURA DE RED | FUENTE RED DE COMUNICACIONES |
| ÁREA DOMINIOS | ÁREA DE CC. ECONÓMICAS Y EMPRESARIALES |
| PROYECTISTA | FECHA OCTUBRE 2017 |
| FECHA 18/10/2017 | FECHA 4/7 |

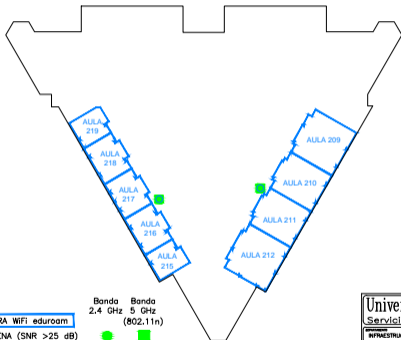

ZONAS DE COBERTURA Wifi eduroam

- COBERTURA WIFI BUENA (SNR >25 dB)
- COBERTURA WIFI REGULAR (SNR 15–25dB)
- COBERTURA WIFI BAJA (SNR 5–15dB)

| | |
|---------------|-----------------------|
| Banda 2,4 GHz | Banda 5 GHz (802.11n) |
| | |
| | |
| | |

| | | | |
|--------------------------------|------------------------|-------------------------|--------|
| Universidad Complutense | | | |
| Servicios Informáticos U.C.M. | | | |
| INFRASTRUCTURA DE RED | | REDES DE COMUNICACIONES | |
| ÁREA | ÁREA | ÁREA | ÁREA |
| SEÑALES | ING. DE SO. EDUCATIVAS | AULAS | PLATA |
| | EMPRESAS | | SEGURA |
| COBERTURA WIFI | | OCTUBRE 2017 | |
| 104 | 47 | | |

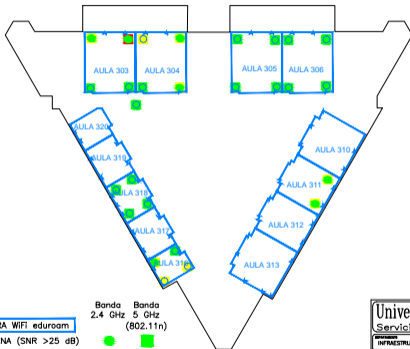

ZONAS DE COBERTURA WIFI eduroam

COBERTURA WIFI BUENA (SNR >25 dB)

COBERTURA WIFI REGULAR (SNR 15-25dB)

COBERTURA WIFI BAJA (SNR 5-15dB)

Banda 2.4 GHz
Banda 5 GHz (802.11n)



Universidad Complutense
Servicios Informáticos U.C.M.

| | | | |
|-------------------------------------|---|-------------------------------|------------------|
| SERVICIOS INFRAESTRUCTURA DE RED | | PLAN RED DE COMUNICACIONES | |
| NOMBRE SERVICIAGIAS | CÓDIGO FAC. DE CC. ECONÓMICAS Y EMPRESARIALES | SERVIDOR HULARIO | FECHA TERCERA |
| PROYECTO COBERTURA WIFI | | FECHA OCTUBRE 2017 | |
| FECHA P.L. 15A | FECHA SIGUIE 47 | PÁG. 15A | |

Banda 2.4 GHz Banda 5 GHz (802.11n)

ZONAS DE COBERTURA WIFI eduroam

- COBERTURA WIFI BUENA (SNR >25 dB)
- COBERTURA WIFI REGULAR (SNR 15-25dB)
- COBERTURA WIFI BAJA (SNR 5-15dB)

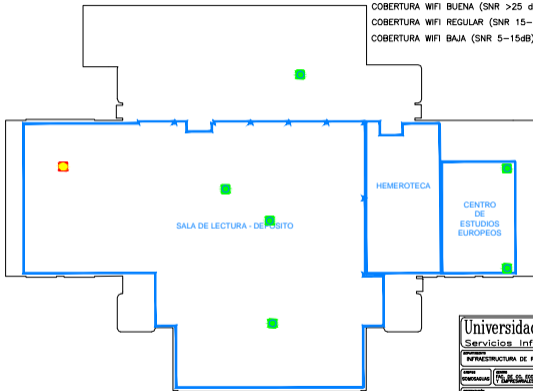

| | | | |
|---|---|--|-----------------------|
| Universidad Complutense Servicios Informáticos U.C.M. | | | |
| DEPARTAMENTO INFRAESTRUCTURA DE RED | | PLANTA RED DE COMUNICACIONES | |
| SERVICIO CONSEJERÍA | SERVICIO INC. DE CC. ECONÓMICAS Y EMPRESARIALES | SERVICIO BIBLIOTECA | PLANTA BAJA |
| PROYECTO COBERTURA WIFI | | FECHA NOVIEMBRE 2016 | |
| FOLIO N.º 130 | DE 30 | FOLIOS TOTALES 30 | OTRO |

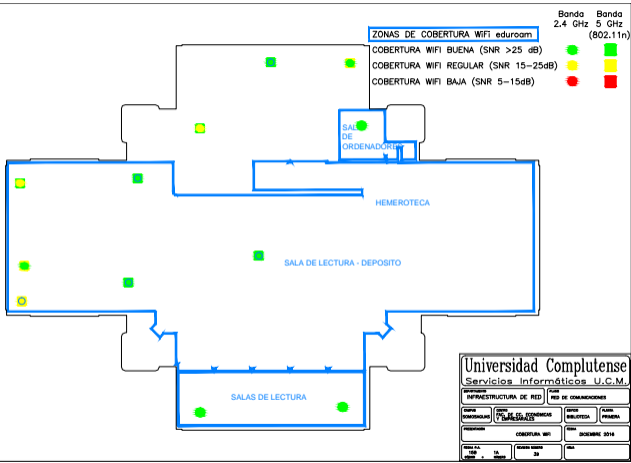

ZONAS DE COBERTURA WiFi eduroam

- COBERTURA WIFI BUENA (SNR >25 dB)
- COBERTURA WIFI REGULAR (SNR 15-25dB)
- COBERTURA WIFI BAJA (SNR 5-15dB)

Banda 2.4 GHz Banda 5 GHz
(802.11n)

- ■
- ■
- ■

| | | | |
|--|--|-------------------------------|-------------------|
| Universidad Complutense | | | |
| Servicios Informáticos U.C.M. | | | |
| DEPARTAMENTO INFRAESTRUCTURA DE RED | | ÁREA RED DE COMUNICACIONES | |
| SERVICIO DOMINIOS | CENTRO DE CC. ECONÓMICAS Y EMPRESARIALES | SERVICIO BIBLIOTECA | PLANTA PRIMERA |
| PROYECTO COBERTURA WIFI | | FECHA DICIEMBRE 2016 | |
| SERIES 100 | 1ª serie | SERIES 30 | FECHA |

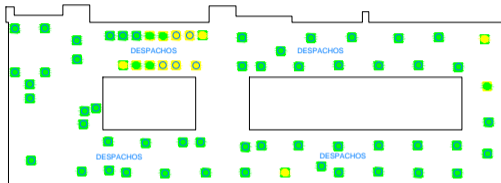

ZONAS DE COBERTURA WIFI eduroam

COBERTURA WIFI BUENA (SNR >25 dB)

COBERTURA WIFI REGULAR (SNR 15-25dB)

COBERTURA WIFI BAJA (SNR 5-15dB)

Banda Banda
2.4 GHz 5 GHz
(802.11n)



Universidad Complutense

Servicios Informáticos U.C.M.

| | | | |
|------------------------|---|-----------------------|--------|
| SERVIDORES | | PUNTO | |
| INFRAESTRUCTURA DE RED | | RED DE COMUNICACIONES | |
| ÁREA | SECTOR | SECTOR | PLANTA |
| EDIFICIOS | FAC. DE CC. ECONÓMICAS Y EMPRESARIALES | CARRILLAS | BAJA |
| PUNTO DE RED | | COBERTURA WIFI | FECHA |
| OCTUBRE 2017 | | | |
| FECHA LAJ. | FECHA SERVIDOR | PÁG. | |
| | 163 | | |