



UNIVERSIDAD
COMPLUTENSE
MADRID

Vicerrectorado de Calidad

Encuestas de Satisfacción UCM

Informe de la encuesta al Personal Docente e Investigador

Curso 2016-2017

Nivel
Facultad

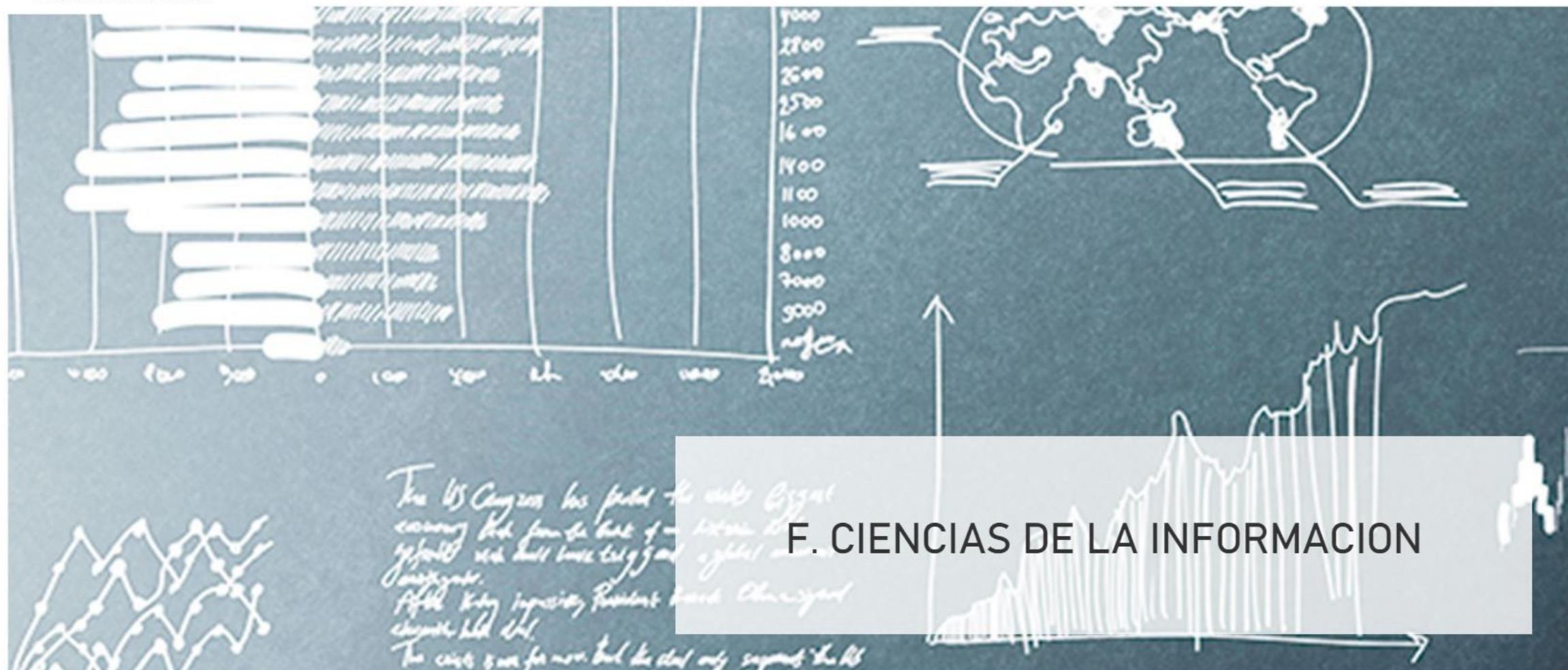

Índice

- * Introducción
- * Características de la muestra
- * Satisfacción con la titulación y la UCM
- * Información y atención
- * Satisfacción
- * Compromiso

Introducción

El presente informe expone de forma visual los resultados de la encuesta realizada al personal docente e investigador (PDI) para conocer su grado de satisfacción con diferentes aspectos de su trabajo y servicios de la Universidad Complutense de Madrid (UCM). Da comienzo con la caracterización sociodemográfica de la muestra y otros parámetros descriptivos de la misma. A continuación, se comparan los resultados de satisfacción global con la UCM y con las titulaciones, en función de diferentes atributos. Posteriormente se detallan los resultados hallados para las variables relacionadas con la satisfacción del PDI en relación a diferentes aspectos. Finalmente se presenta lo obtenido para las distintas dimensiones del compromiso (fidelidad, prescripción y vinculación) que mantiene el PDI con la institución. A lo largo del informe se han empleado los siguientes tipos de gráficas:

Tipo 1: Se han utilizado diagramas de anillos para representar los resultados de aquellas variables encuestadas con dos respuestas posibles (opción A y opción B). El porcentaje de respuestas de cada tipo (%A y %B) se muestra junto a la gráfica.



Tipo 2: Los resultados obtenidos para aquellas variables encuestadas con más de dos opciones de respuesta (Opción 1, ..., Opción N) se muestran mediante diagramas de barras. El porcentaje encontrado para cada una de ellas (%1, ..., %N) se presenta junto a la barra.



Tipo 3: Los resultados hallados para las variables encuestadas cuya respuesta sea una puntuación del 0 al 10 se representan mediante histogramas de frecuencias. El porcentaje de respuestas para cada puntuación (%0, ..., %10) se muestra junto a la barra correspondiente. El color de cada barra está graduado, desde oscuro hasta claro, en función de dicho porcentaje, de forma que la barra correspondiente a la moda de la distribución aparece con el color más oscuro posible. Bajo cada histograma se proporcionan también la media, desviación típica y mediana.

Tipo 4: Se han empleado diagramas de barras de colores con el objetivo de comparar el valor medio de la puntuación obtenida para diferentes variables encuestadas (V1, ..., VN). Dichos diagramas se acompañan con una tabla que lista la desviación típica y mediana calculadas a partir de los histogramas de frecuencias de dichas variables.



Tipo 5: La comparativa de los valores medios de satisfacción global con la UCM y con la titulación, en función de diferentes atributos, se realiza mediante diagramas de barras. Las barras de satisfacción global con la UCM se muestran en color diferente a las de satisfacción global con la titulación. El valor medio correspondiente a cada barra se da junto a la misma. Cada gráfica va acompañada por una tabla que lista la desviación típica y mediana de cada distribución.



Características de la muestra

Total encuestados:

119

Edad (%)

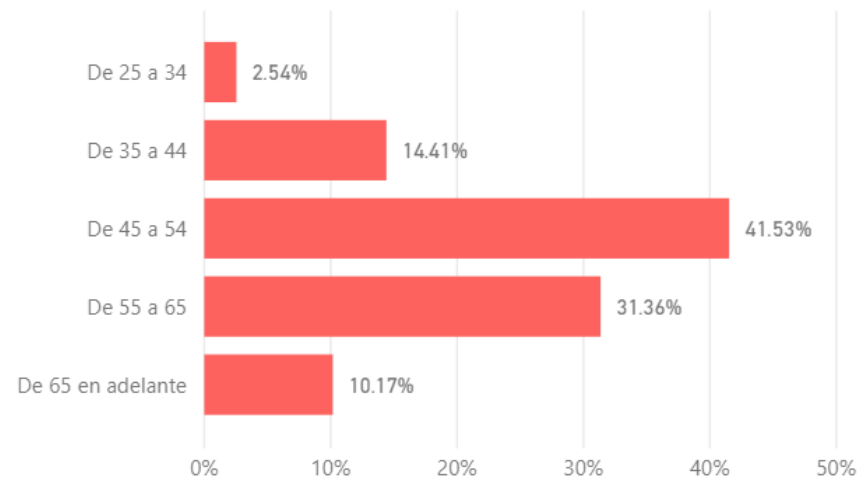

Edad media (años)

52.48

Desv. Típica

8.83

Sexo (%)

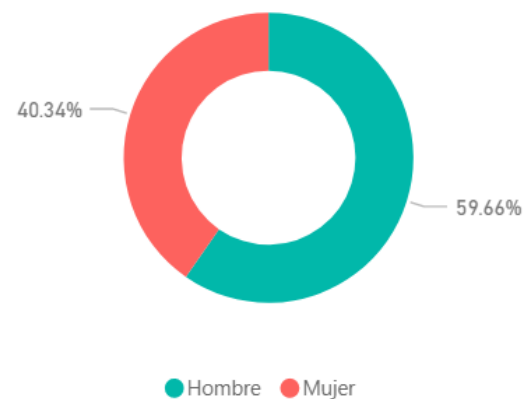

● Hombre ● Mujer

Años de experiencia profesional (%)

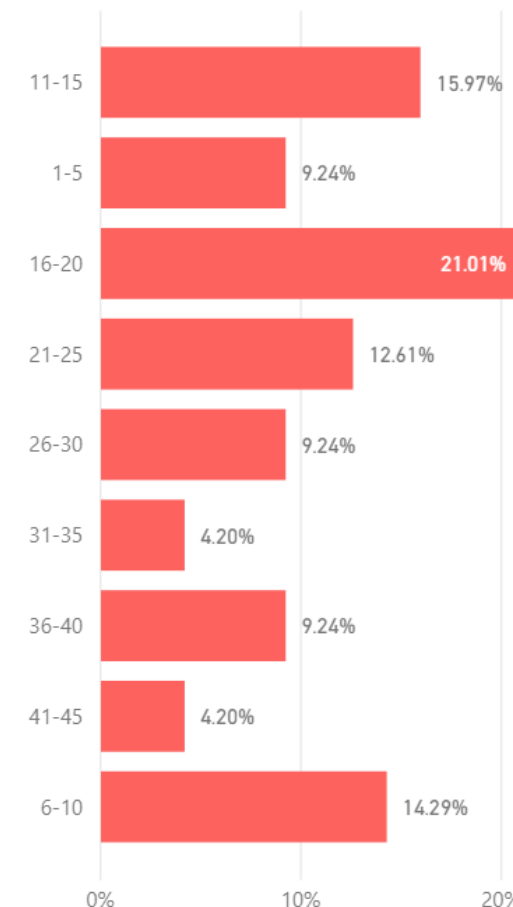

Edad media (años)

19.95

Desv. Típica

11.16

Número de asignaturas en las que imparte docencia (%)

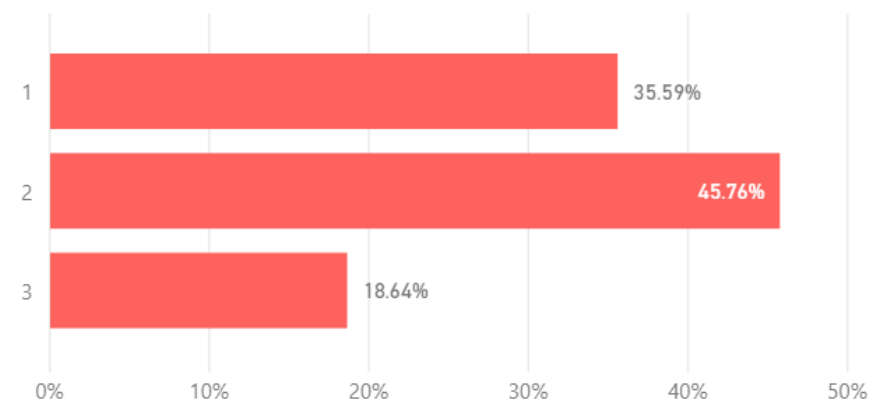

Tipo de titulación (%)

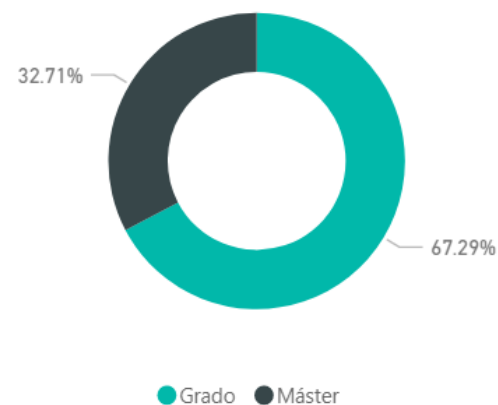

● Grado ● Máster

Características de la muestra

Total encuestados:

119

Rama de conocimiento (%)

Distribución de la muestra según categoría del PDI (%)

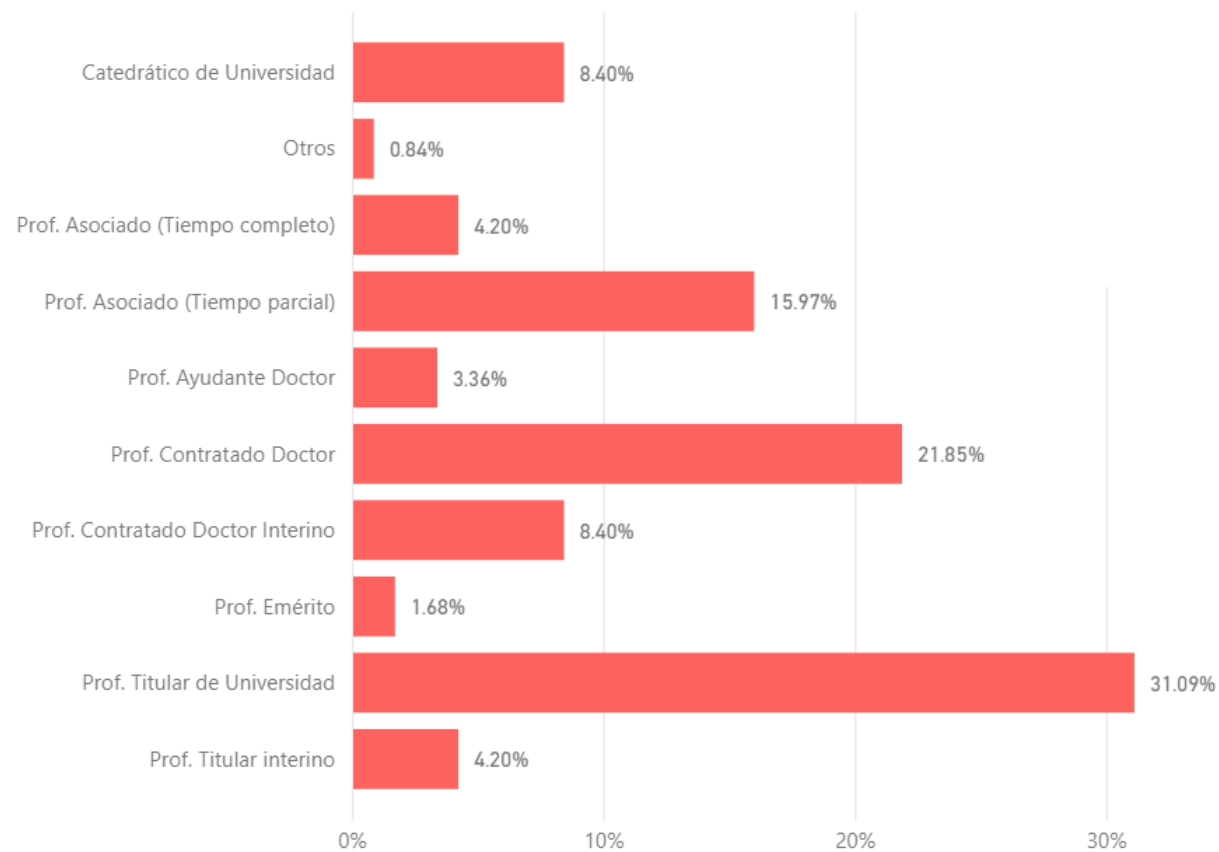

● Ciencias Sociales y Jurídicas

Satisfacción global (valoraciones de 0 a 10)

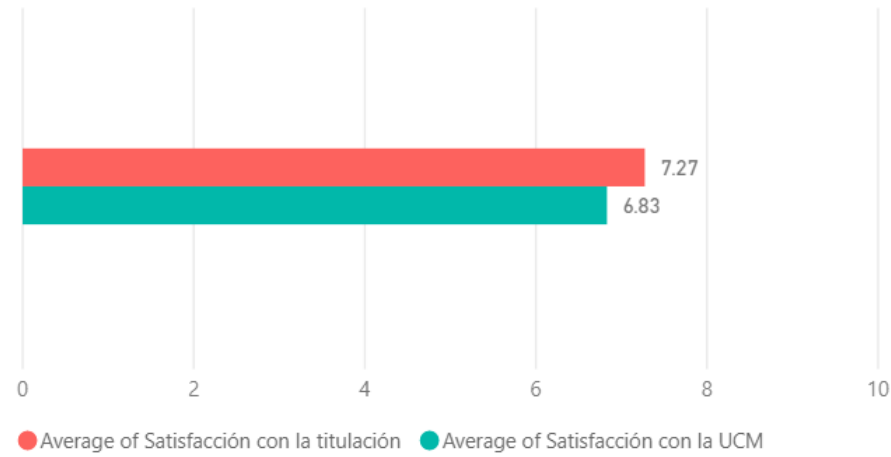

Desv típica Sat titulación	Mediana Sat titulación	Desv típica Sat UCM	Mediana Sat UCM
1.95	8.00	2.02	7.00

Satisfacción según grupo de edad (Media)

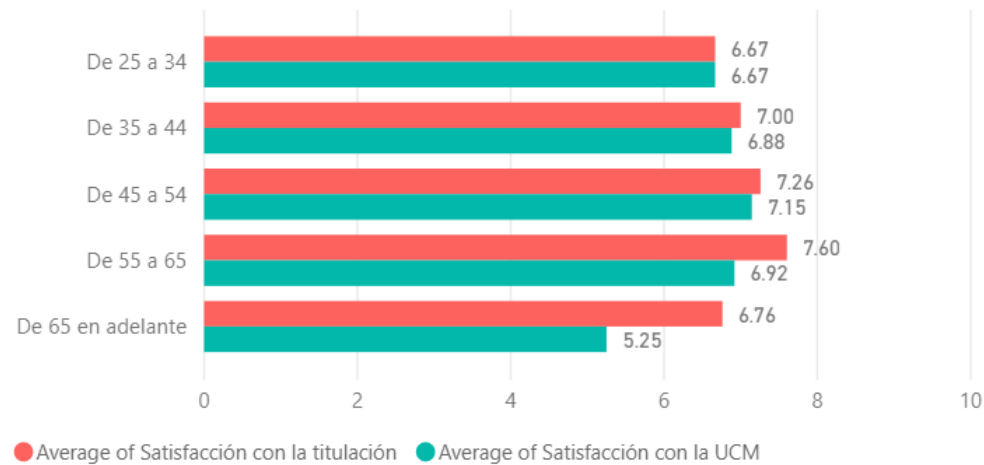

EDADCUALI	Desv típica Sat titulación	Mediana Sat titulación	Desv típica Sat UCM	Mediana Sat UCM
De 18 a 24			2.02	7.00
De 25 a 34	2.87	7.00	2.02	7.00
De 35 a 44	2.31	7.00	2.02	7.00
De 45 a 54	1.69	7.00	2.02	7.00
De 55 a 65	2.00	8.00	2.02	7.00
De 65 en adelante	1.90	7.00	2.02	7.00
Total	1.96	8.00	2.02	7.00

Satisfacción según sexo (Media)

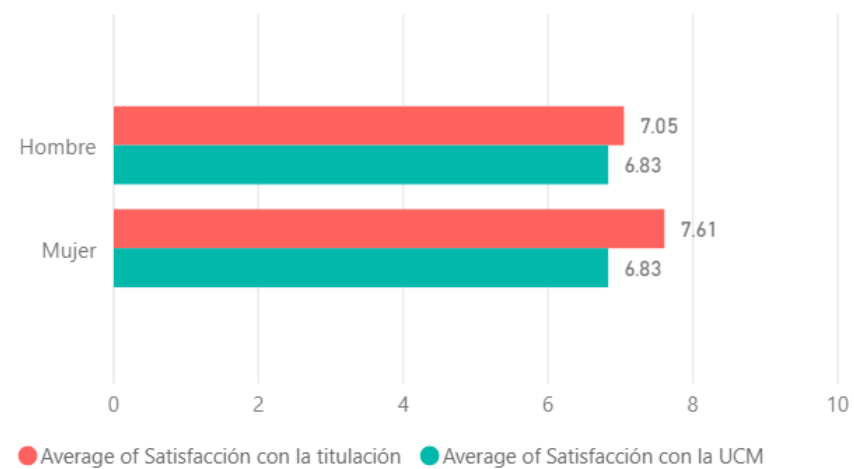

SEXO	Desv típica Sat titulación	Mediana Sat titulación	Desv típica Sat UCM	Mediana Sat UCM
Hombre	2.12	7.00	2.02	7.00
Mujer	1.62	8.00	2.02	7.00
Total	1.95	8.00	2.02	7.00

Satisfacción según número de asignaturas que imparten (Media)

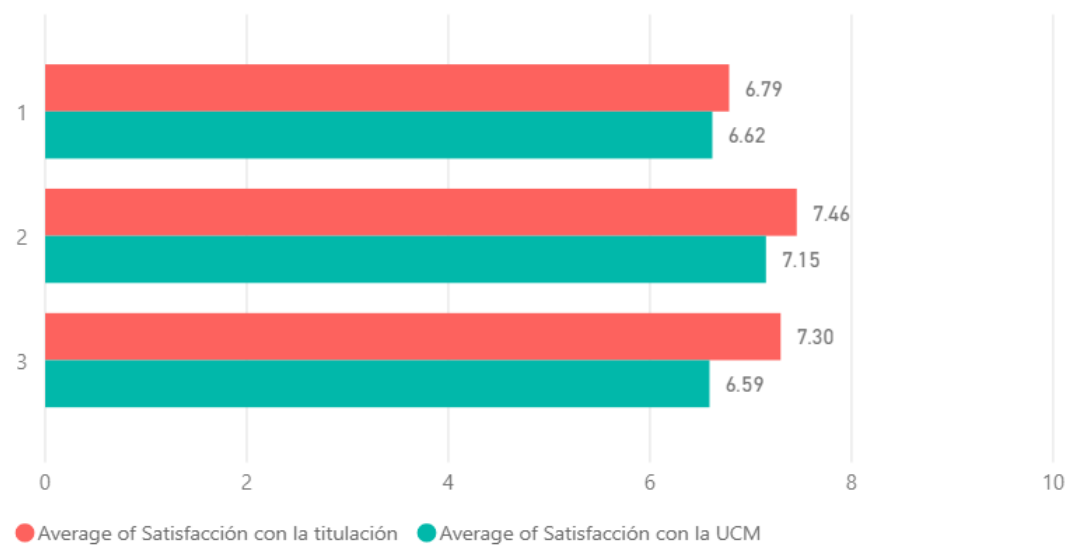

nº de asignaturas	Desv típica Sat titulación	Mediana Sat titulación	Desv típica Sat UCM	Mediana Sat UCM
1	1.78	7.00	2.02	7.00
2	1.87	8.00	2.02	7.00
3	2.13	8.00	2.02	7.00
4			2.02	7.00
5			2.02	7.00
Total	1.95	8.00	2.02	7.00

Satisfacción según años de experiencia laboral (Media)

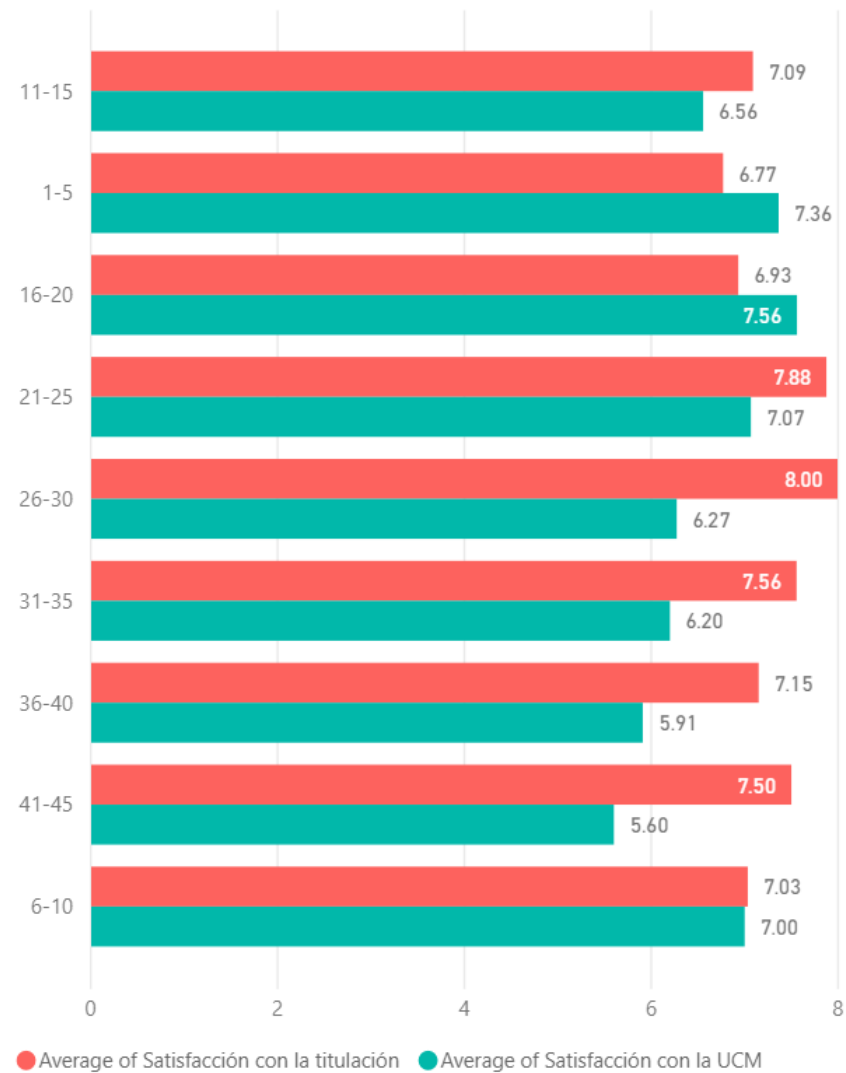

EXPCUALI	Desv típica Sat titulación	Mediana Sat titulación	Desv típica Sat UCM	Mediana Sat UCM
11-15	1.77	7.00	2.02	7.00
1-5	2.45	7.00	2.02	7.00
16-20	2.30	7.00	2.02	7.00
21-25	1.19	8.00	2.02	7.00
26-30	1.69	9.00	2.02	7.00
31-35	1.77	7.00	2.02	7.00
36-40	2.01	7.00	2.02	7.00
41-45	2.18	8.00	2.02	7.00
46-50			2.02	7.00
6-10	1.82	7.50	2.02	7.00
Menos de 1			2.02	7.00
Total	1.95	8.00	2.02	7.00

Satisfacción según categoría docente (Media)

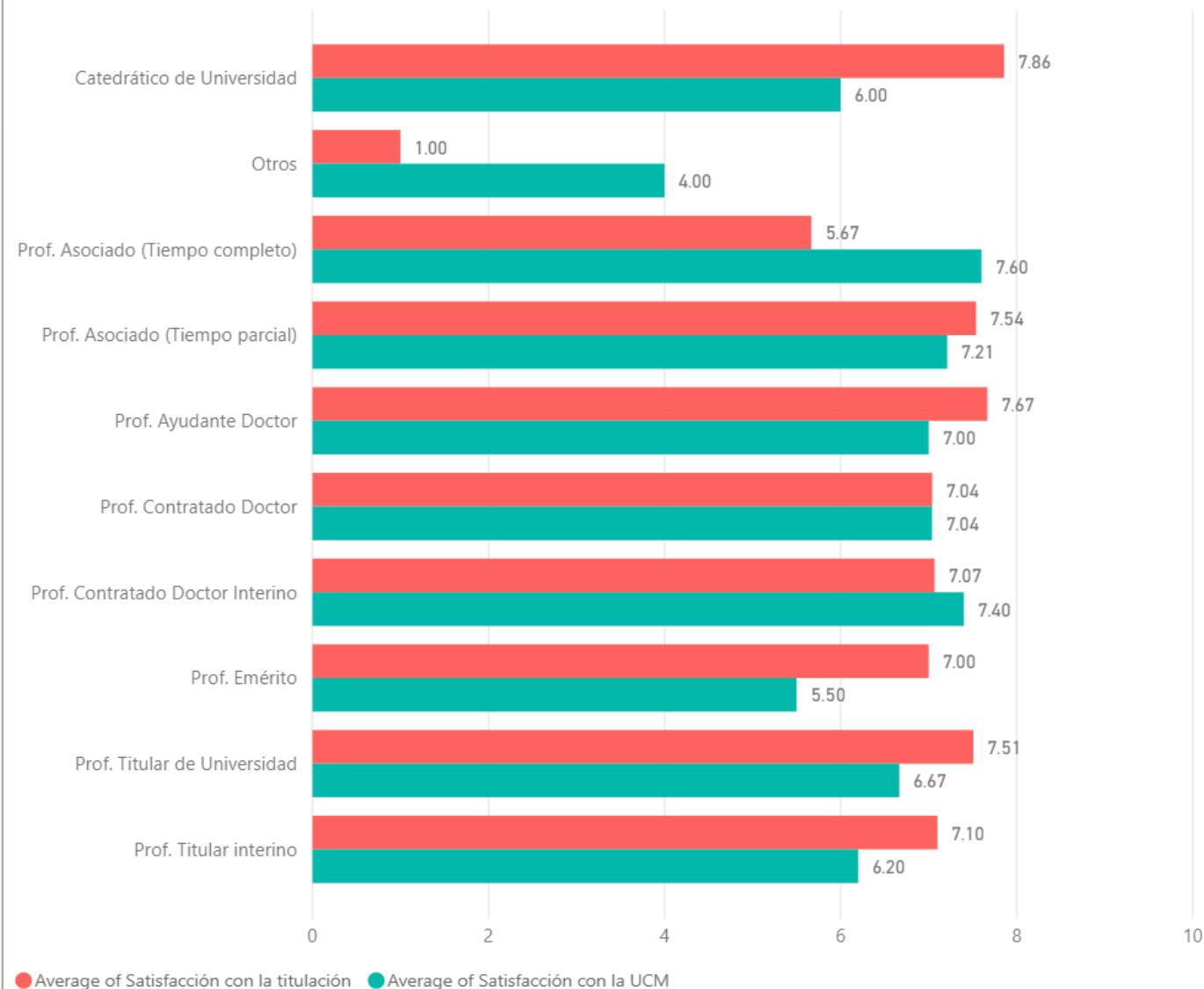

Categoría docente	Desv típica Sat titulación	Mediana Sat titulación
Catedrático de Universidad	1.55	8.00
Otros	0.00	1.00
Prof. Asociado (Tiempo completo)	3.20	7.00
Prof. Asociado (Tiempo parcial)	1.50	7.50
Prof. Ayudante Doctor	1.05	8.00
Prof. Contratado Doctor	2.08	7.00
Prof. Contratado Doctor Interino	1.48	7.00
Prof. Emérito	2.83	9.00
Prof. Titular de Universidad	1.73	8.00
Prof. Titular interino	1.97	7.50
Total	1.95	8.00

Categoría docente	Desv típica Sat UCM	Mediana Sat UCM
Ayudante	2.02	7.00
Catedrático de Escuela Universitaria	2.02	7.00
Catedrático de Universidad	2.02	7.00
Otros	2.02	7.00
Prof. Asociado (CC. De la Salud)	2.02	7.00
Prof. Asociado (Tiempo completo)	2.02	7.00
Prof. Asociado (Tiempo parcial)	2.02	7.00
Prof. Ayudante Doctor	2.02	7.00
Prof. Colaborador	2.02	7.00
Prof. Contratado Doctor	2.02	7.00
Prof. Contratado Doctor Interino	2.02	7.00
Prof. Emérito	2.02	7.00
Prof. Titular de Escuela Universitaria	2.02	7.00
Prof. Titular de Universidad	2.02	7.00
Prof. Titular interino	2.02	7.00
Prof. Visitante	2.02	7.00
Total	2.02	7.00

Satisfacción

Satisfacción con diferentes aspectos de la titulación

Distribución créditos teóricos, prácticos, y trabajos

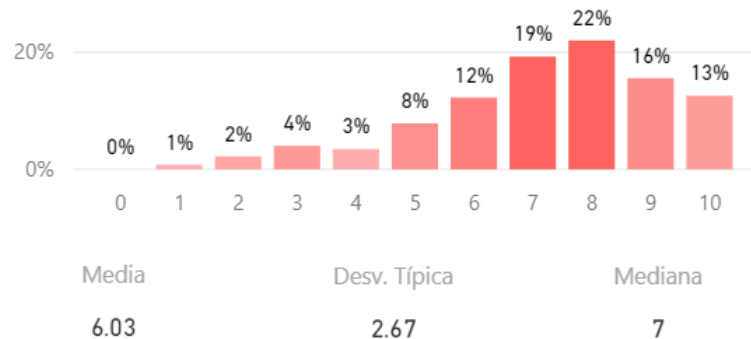

La titulación tiene unos objetivos claros

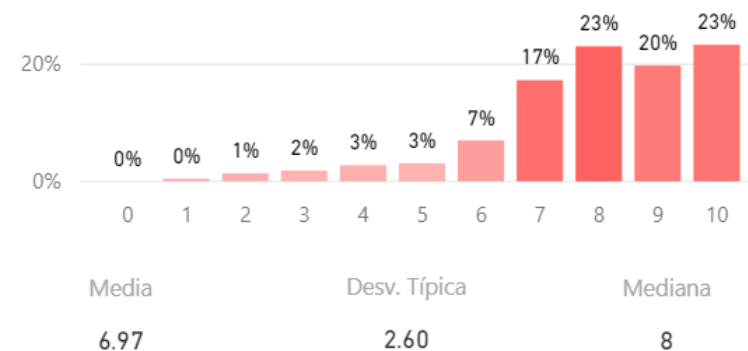

Cumplimiento del programa

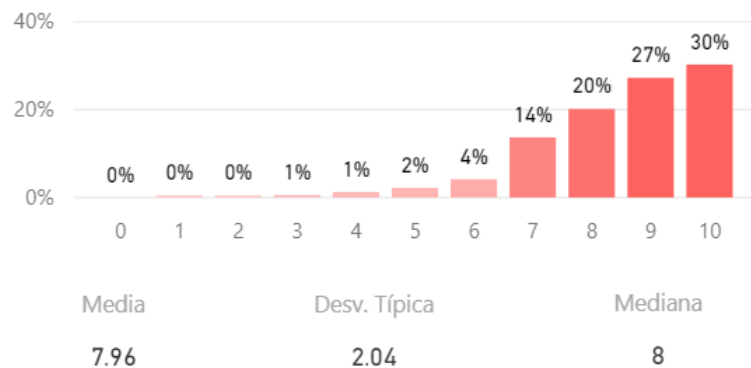

Orientación internacional de la titulación

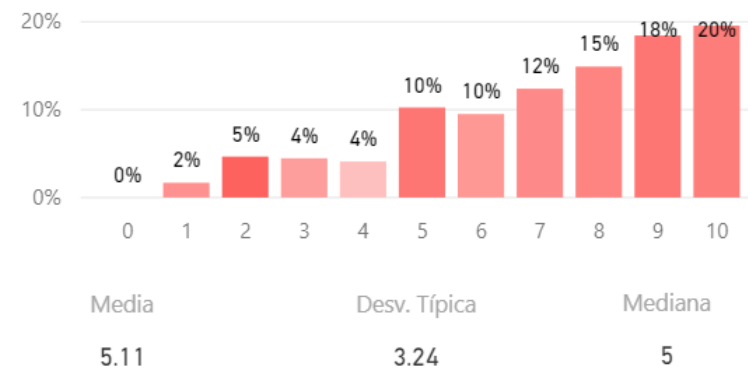

Satisfacción

Satisfacción con diferentes aspectos de la titulación

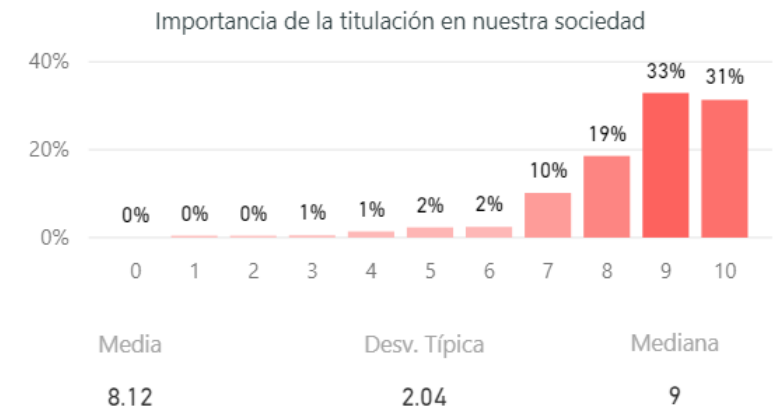
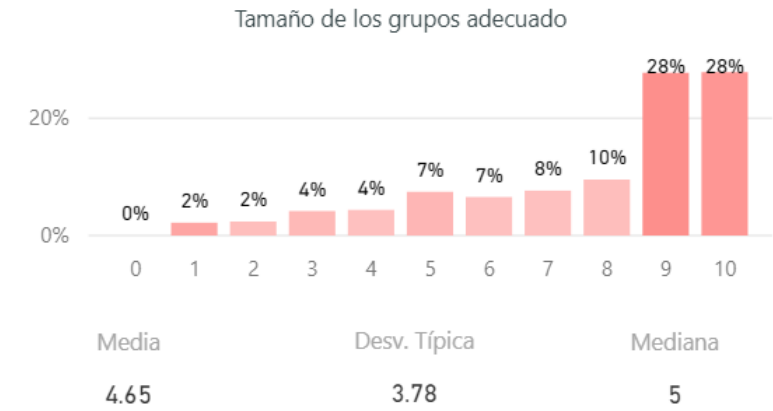
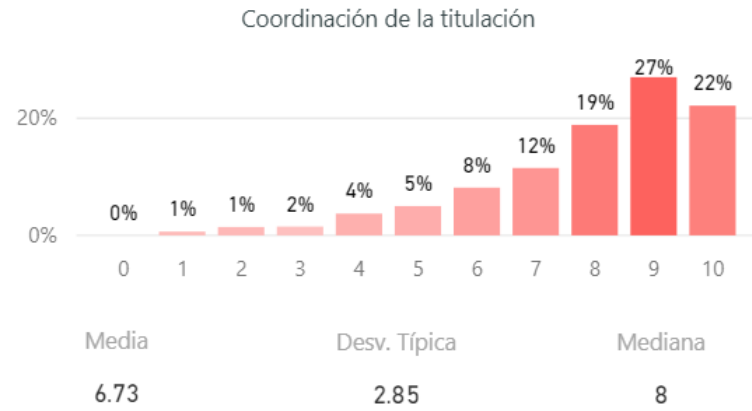

Satisfacción

Satisfacción con diferentes aspectos de la titulación

El nivel de dificultad del grado es apropiado

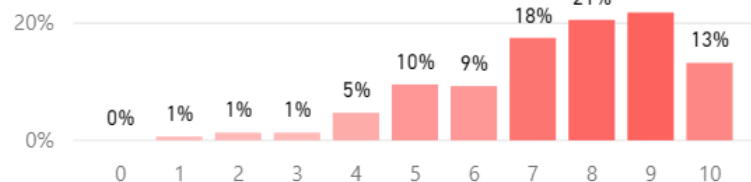

Media: 6.48
Desv. Típica: 2.52
Mediana: 7

Cumplimiento del programa

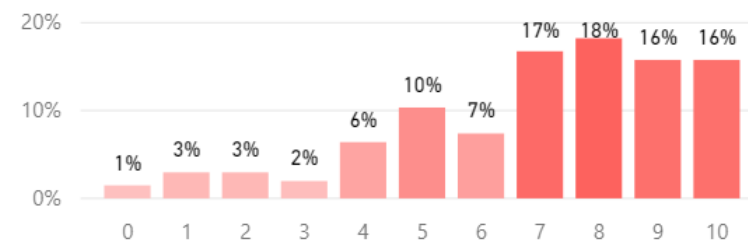

Media: 6.99
Desv. Típica: 2.48
Mediana: 7

La relación calidad-precio es la adecuada

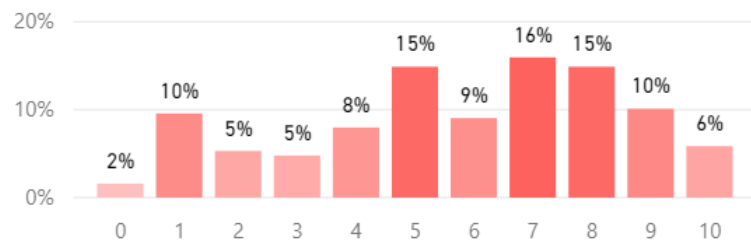

Media: 5.76
Desv. Típica: 2.69
Mediana: 6

Las calificaciones están disponibles en un tiempo adecuado

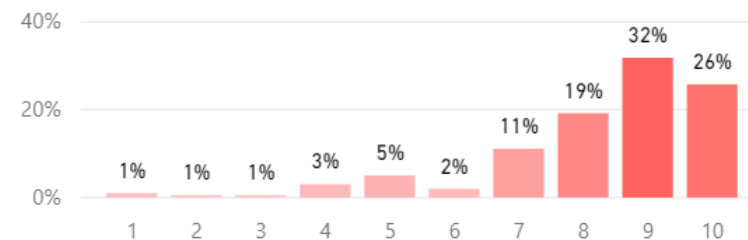

Media: 8.28
Desv. Típica: 1.79
Mediana: 9

Satisfacción

Satisfacción con diferentes aspectos de la titulación

Oferta y desarrollo de prácticas externas en la titulación

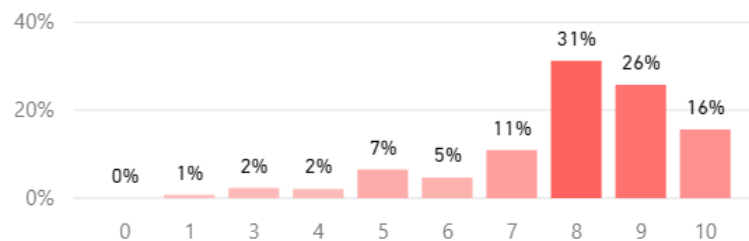

Media: 6.86
Desv. Típica: 2.70
Mediana: 8

Su formación está relacionada con las asignaturas que imparte

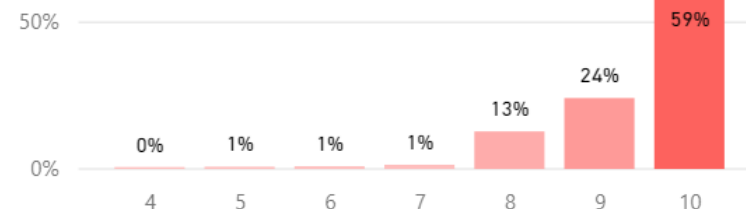

Media: 9.21
Desv. Típica: 1.15
Mediana: 10

Fondos bibliográficos suficientes

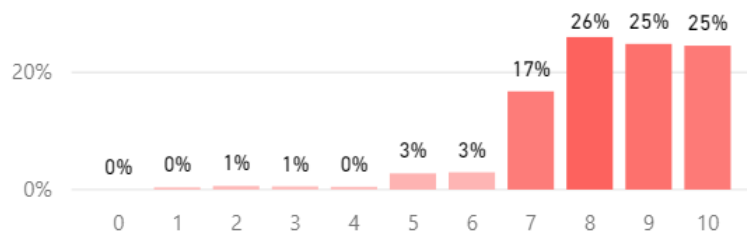

Media: 7.68
Desv. Típica: 2.22
Mediana: 8

Recursos administrativos suficientes

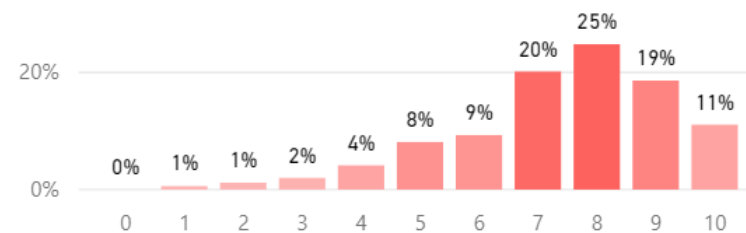

Media: 6.48
Desv. Típica: 2.44
Mediana: 7

Satisfacción

Recursos de la titulación

Aulas para la docencia teórica

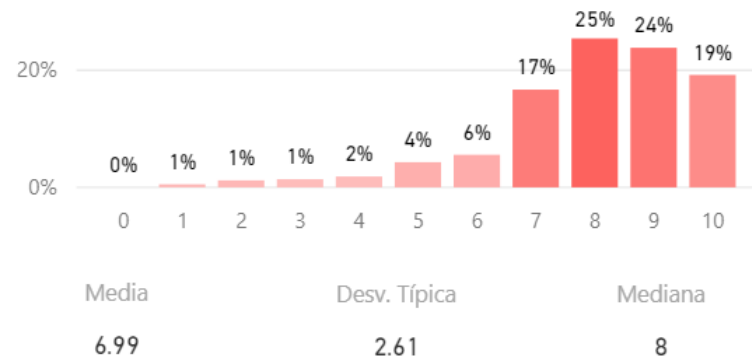

Espacios para prácticas

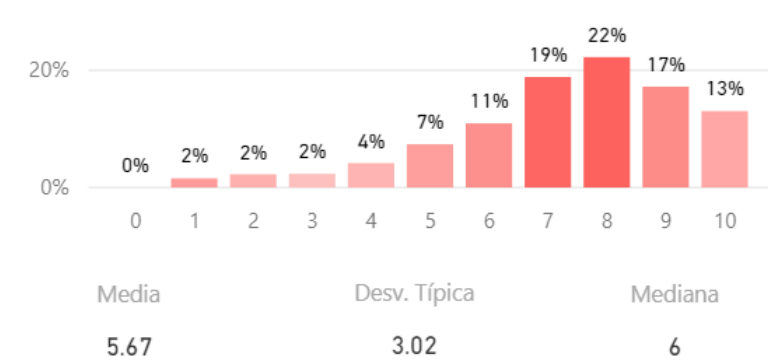

Satisfacción con Campus Virtual

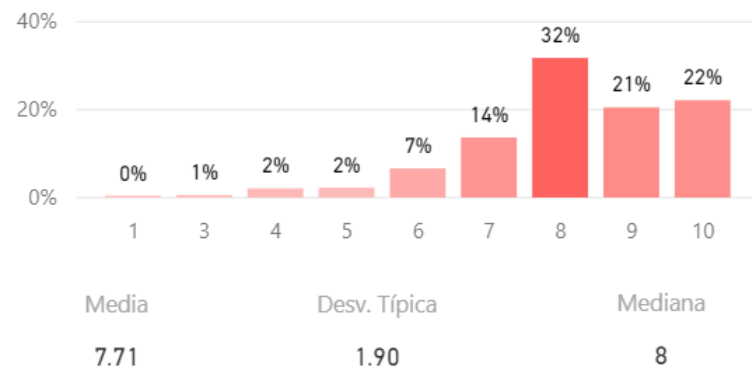

Satisfacción

Gestión de la titulación

Atención prestada por el PAS

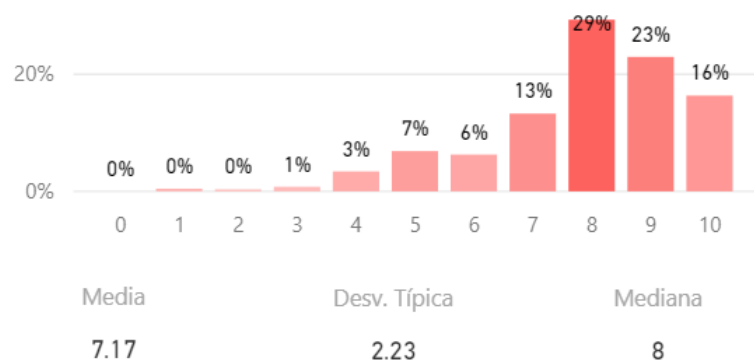

El apoyo técnico y logístico

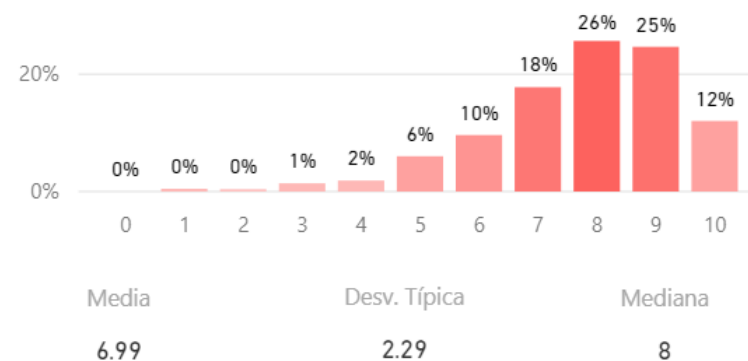

Gestión de los procesos administrativos

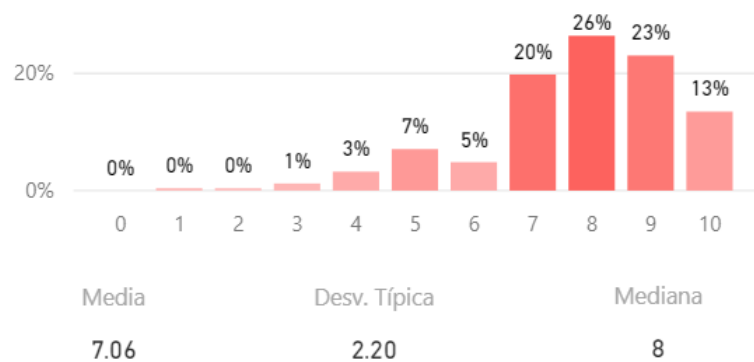

Gestión de los procesos administrativos comunes

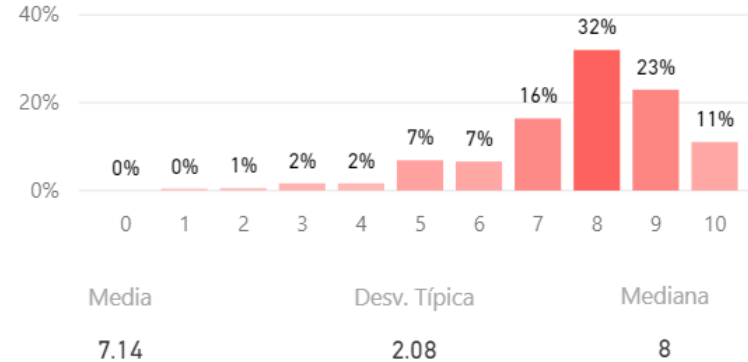

Satisfacción

Gestión de la titulación

Organización de los horarios docentes

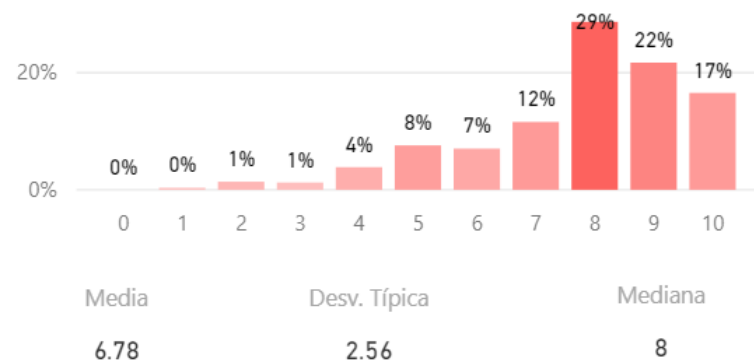

Disponibilidad, accesibilidad, y utilidad de la información sobre el título

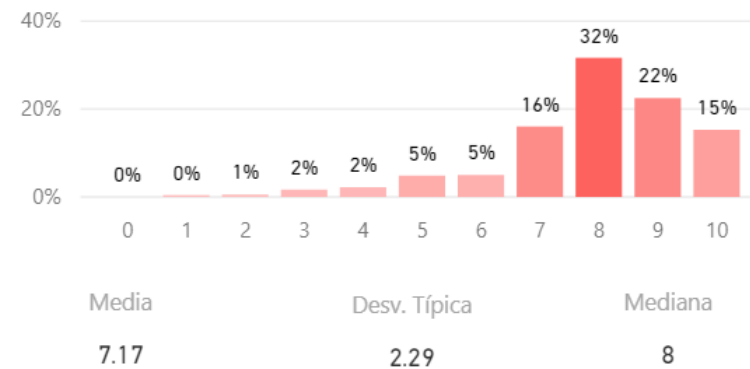

Sobre los alumnos

Aprovechamiento de las tutorías por parte de los alumnos

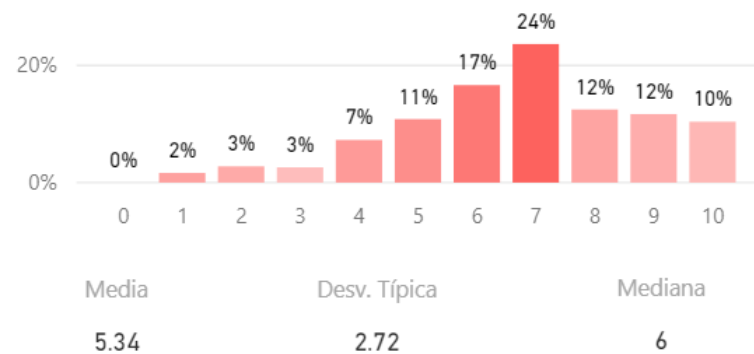

El grado de implicación de los alumnos

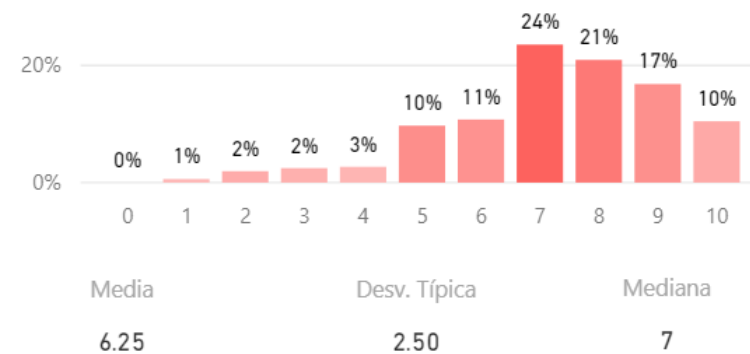

Satisfacción

Nivel de adquisición por parte del alumnado de las competencias

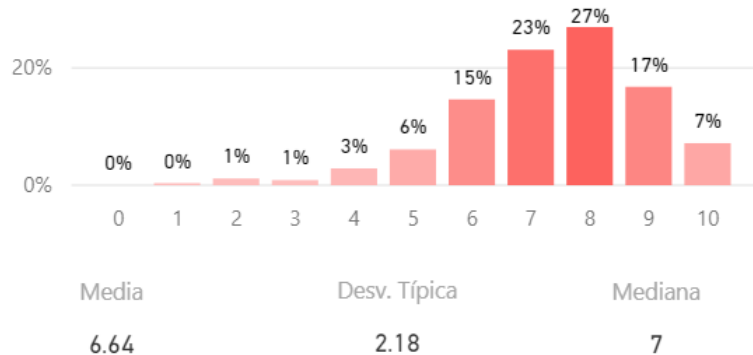

Compromiso del alumnado con su proceso de aprendizaje

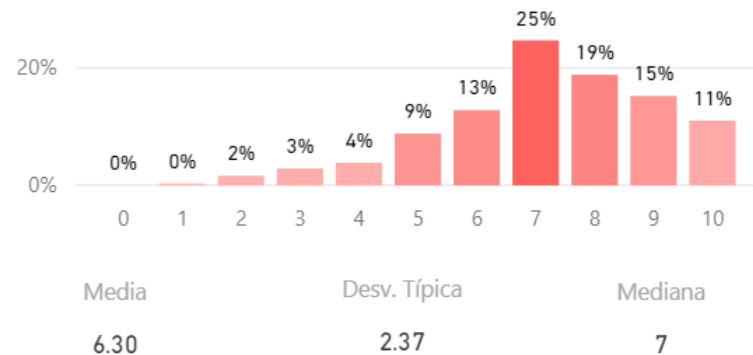

Nivel de trabajo autónomo del alumnado

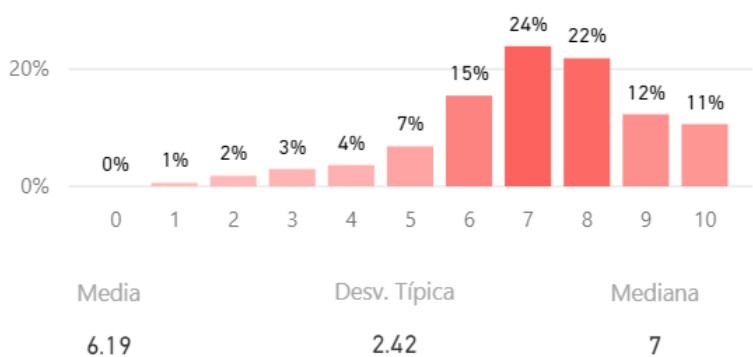

Implicación del alumnado en los procedimientos de evaluación continua

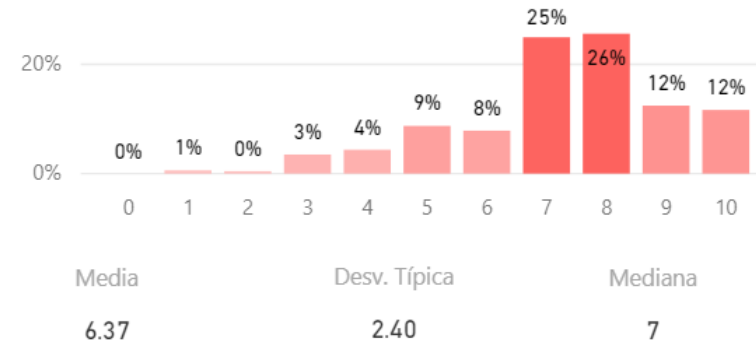

Satisfacción

Aprovechamiento de las clases por parte de los alumnos

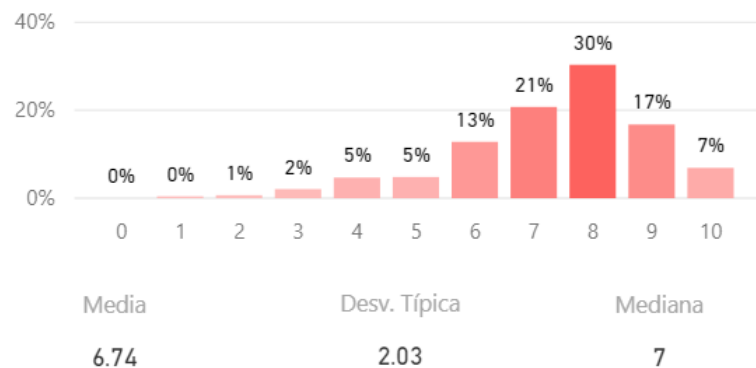

Satisfacción con los resultados alcanzados por los estudiantes

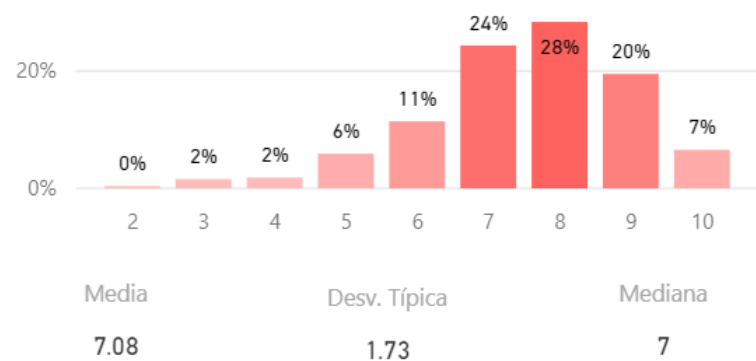

Porcentaje de asistencia de los alumnos

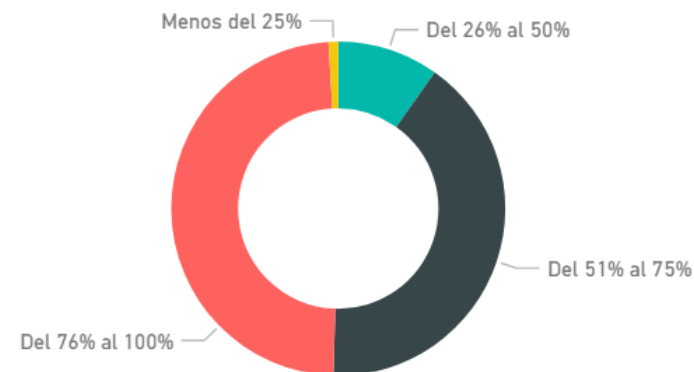

Satisfacción con la actividad docente en la titulación

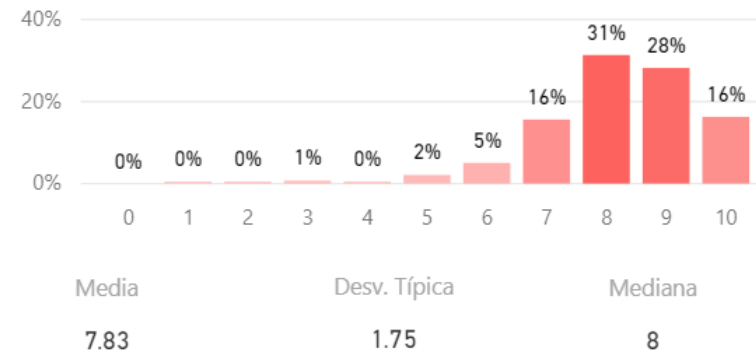

Compromiso

Fidelidad, Prescripción, y Vinculación

(Fidelidad) Volvería a elegir la titulación

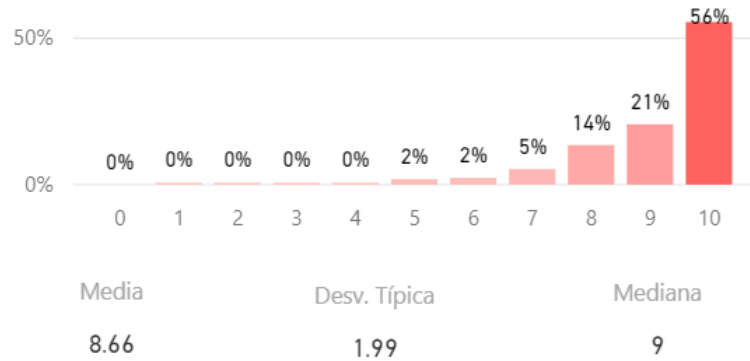

(Prescripción) Recomendaría la titulación a un estudiante

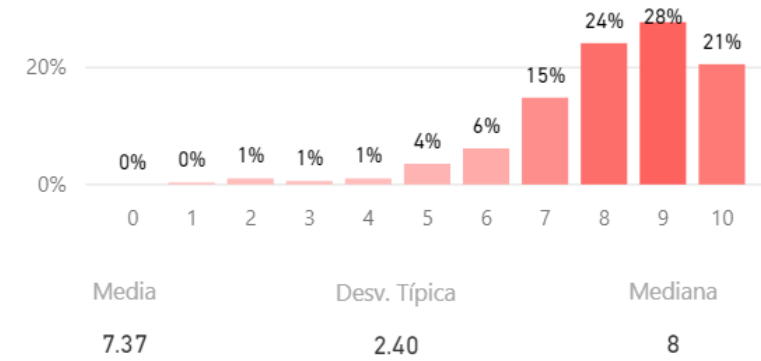

(Fidelidad) Volvería a trabajar como PDI

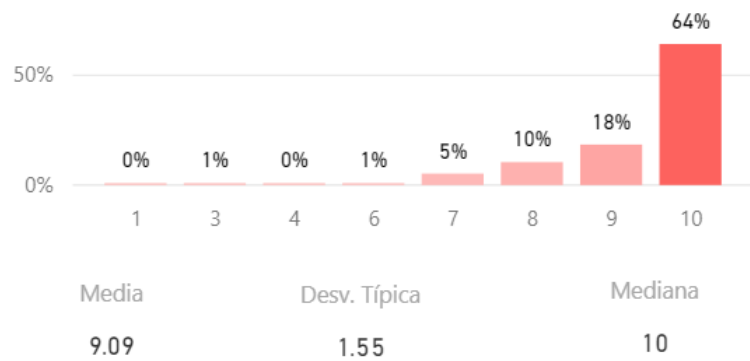

(Vinculación) Volvería a elegir la UCM como profesor

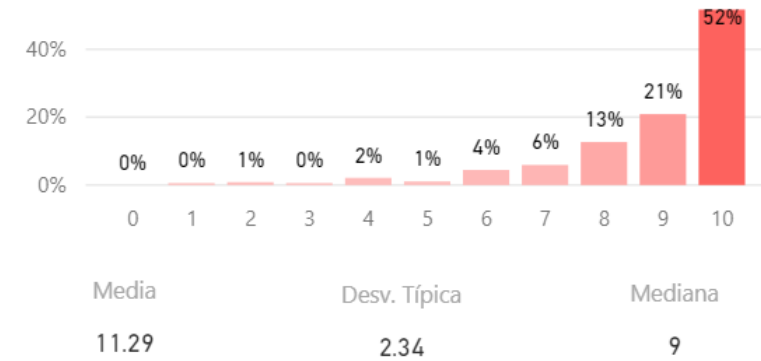

Compromiso

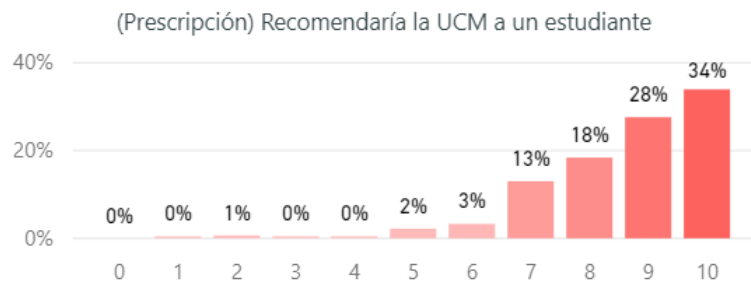

Media: 8.01
Desv. Típica: 2.20
Mediana: 9

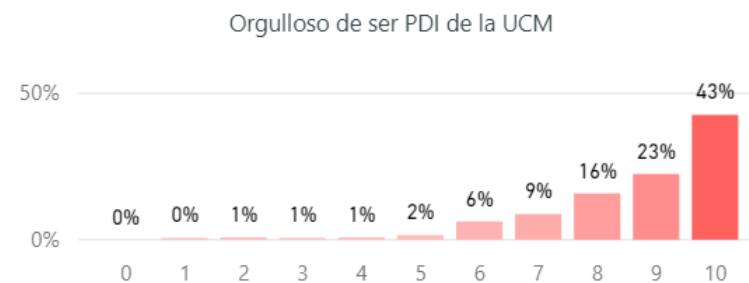

Media: 8.07
Desv. Típica: 2.26
Mediana: 9

Media de Valoración (de 0 a 10)

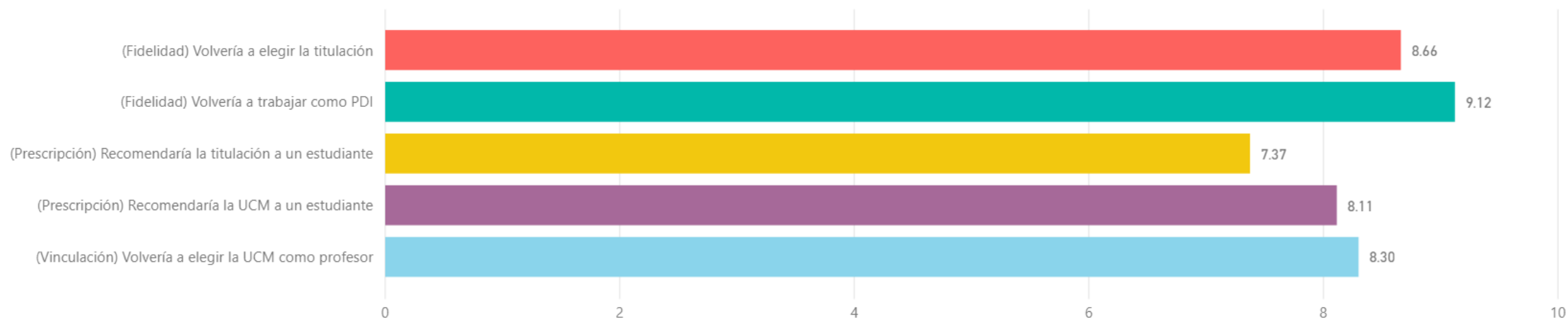

Construcción y significado del indicador "compromiso"

- * PDI comprometido: Valoración 9 o más puntos todas las preguntas de fidelidad, prescripción y vinculación.
- * PDI decepcionado: Valoración 6 o menos puntos todas las preguntas de fidelidad, prescripción y vinculación.
- * PDI neutro: La puntuación que otorga a todas las preguntas de fidelidad, prescripción y vinculación está en el rango de 6 a 9.

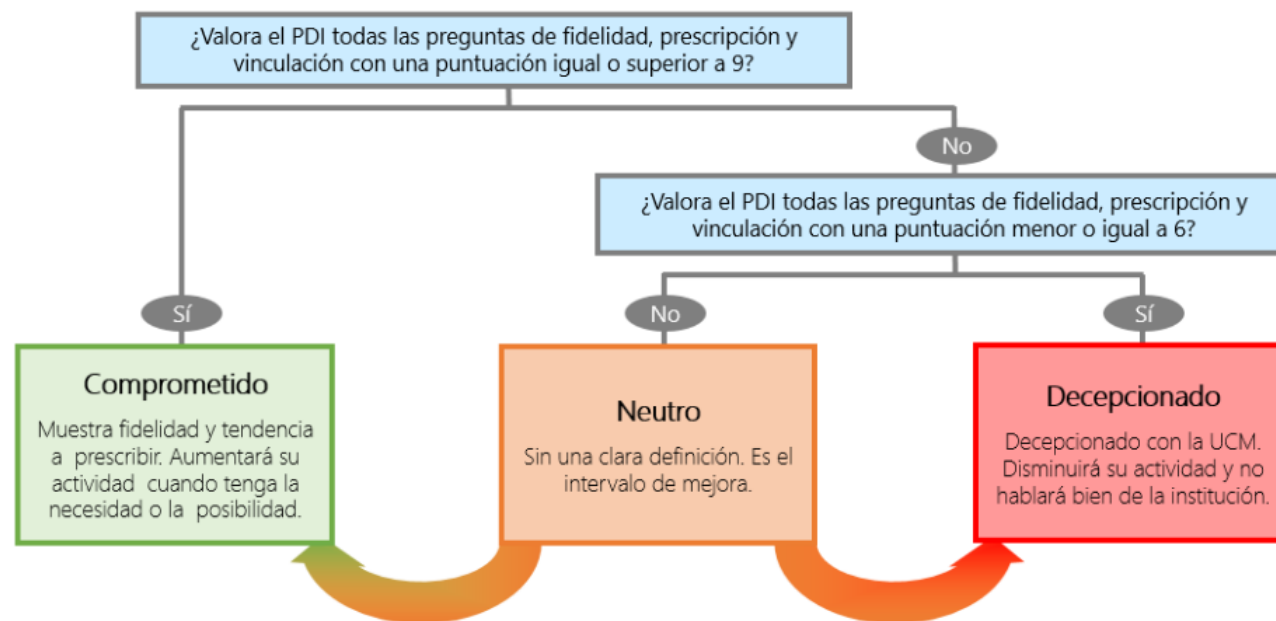

Compromiso (%)

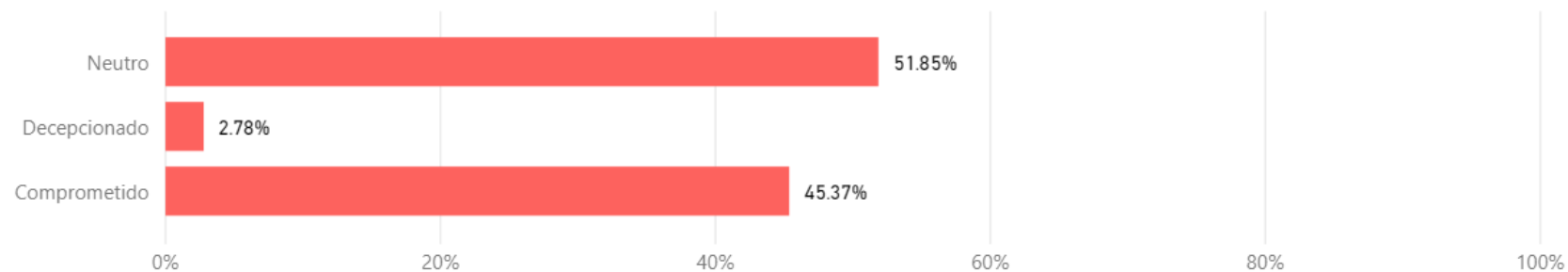

Encuestas de Satisfacción UCM

Informe de la Encuesta a Estudiantes

Curso 2016/2017

Nivel
Titulación

Grado

GRADO EN PERIODISMO

FACULTAD DE CIENCIAS DE LA INFORMACION

Índice

- * Satisfacción con la UCM y con la titulación
- * Satisfacción
 - Según sexo
 - Según rama de conocimiento
- * Compromiso

Características de la muestra

Total encuestados:

562

Sexo (%)

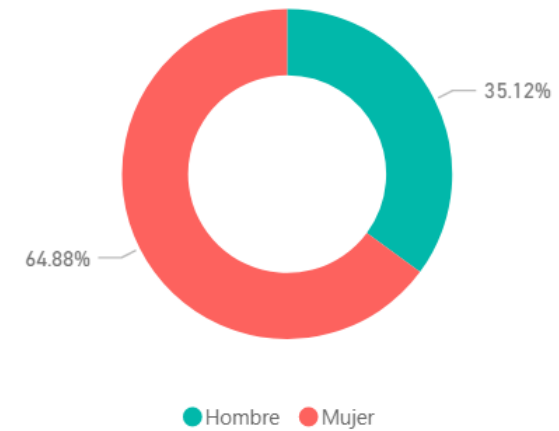

Satisfacción con la titulación y la UCM

Satisfacción global (Valoraciones de 0 al 10)

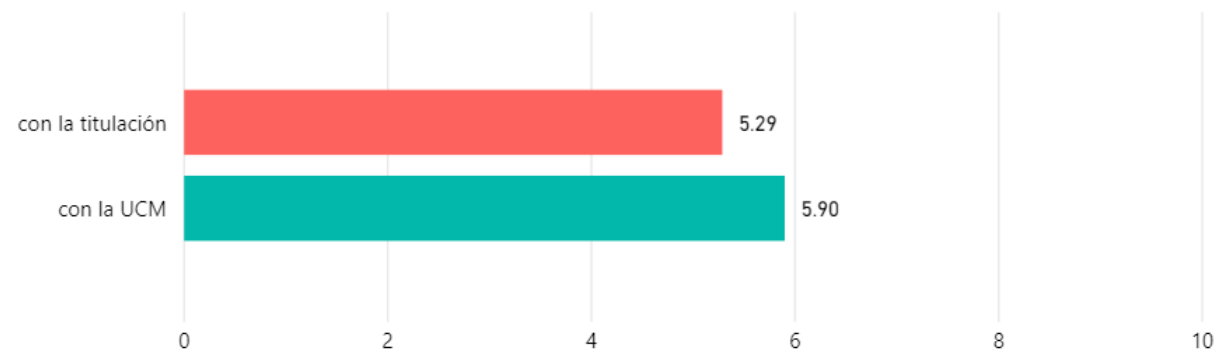

Desv Típica Satisfacción titulación	Mediana Satisfacción titulación
2.32	6.00

Desv Típica Satisfacción UCM	Mediana Satisfacción UCM
2.08	6.00

Satisfacción según grupo de edad (Media)

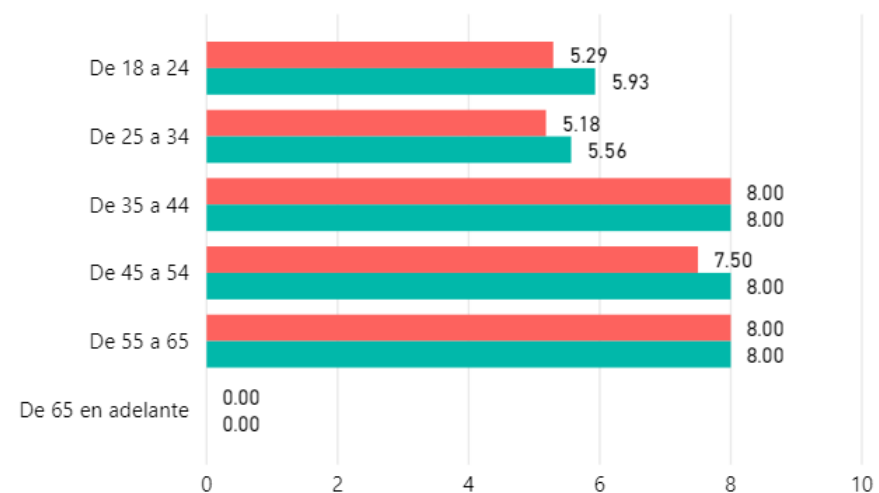

Edad	Desv Típica Satisfacción titulación	Mediana Satisfacción titulación	Desv Típica Satisfacción UCM	Mediana Satisfacción UCM
De 18 a 24	2.30	6.00	2.04	6.00
De 25 a 34	2.45	5.00	2.26	6.00
De 35 a 44	0.00	8.00	0.00	8.00
De 45 a 54	0.50	7.50	2.00	8.00
De 55 a 65	0.00	8.00	0.00	8.00
De 65 en adelante	0.00	0.00	0.00	0.00
Total	2.32	6.00	2.07	6.00

● Average of Satisfacción con la titulación ● Average of Satisfacción con la UCM

Satisfacción según sexo (Media)

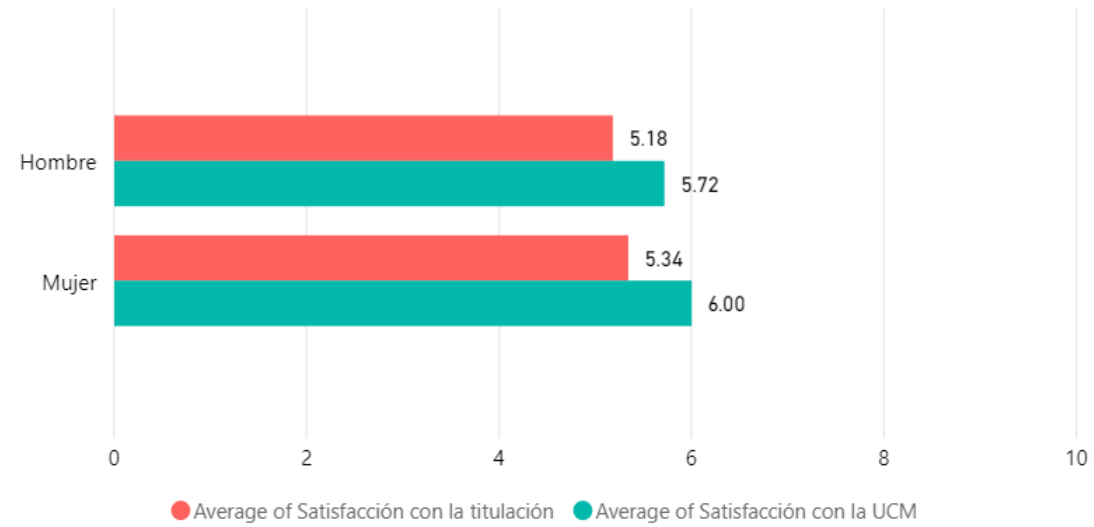

Sexo	Desv Típica Satisfacción titulación	Mediana Satisfacción titulación	Desv Típica Satisfacción UCM	Mediana Satisfacción UCM
Hombre	2.38	6.00	2.12	6.00
Mujer	2.28	6.00	2.05	6.00
Total	2.32	6.00	2.08	6.00

Satisfacción según rama de conocimiento (Media)



RAMA	Desv Típica Satisfacción titulación	Mediana Satisfacción titulación	Desv Típica Satisfacción UCM	Mediana Satisfacción UCM
Ciencias Sociales y Jurídicas	2.32	6.00	2.08	6.00
Total	2.32	6.00	2.08	6.00

Compromiso

Fidelidad, Prescripción, y Vinculación

(Fidelidad) Realizaría nuevamente estudios superiores

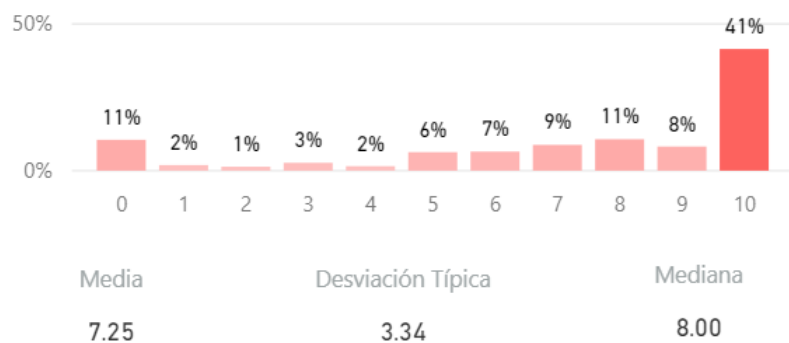

(Fidelidad) Elegiría la misma titulación

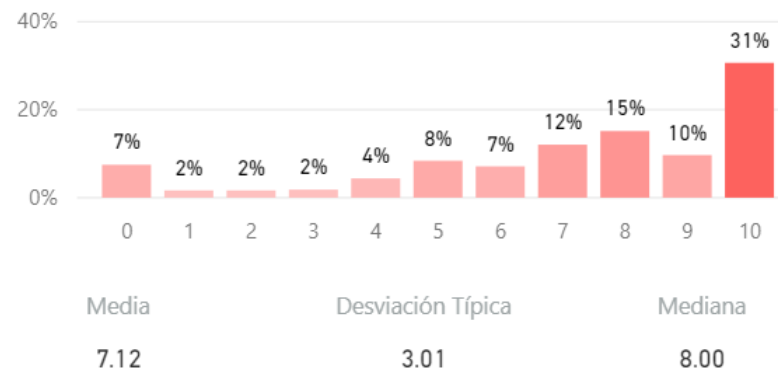

(Fidelidad) Elegiría la misma Universidad

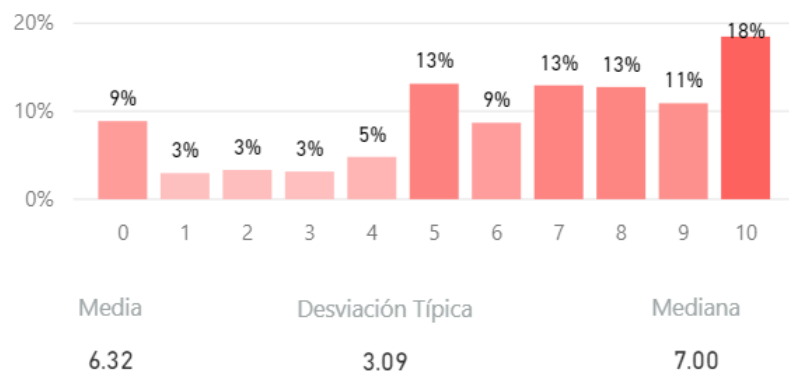

(Prescripción) Recomendaría la titulación

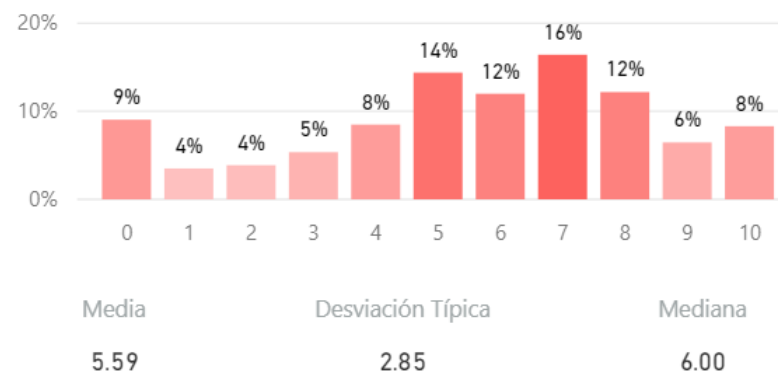

(Prescripción) Recomendaría la UCM

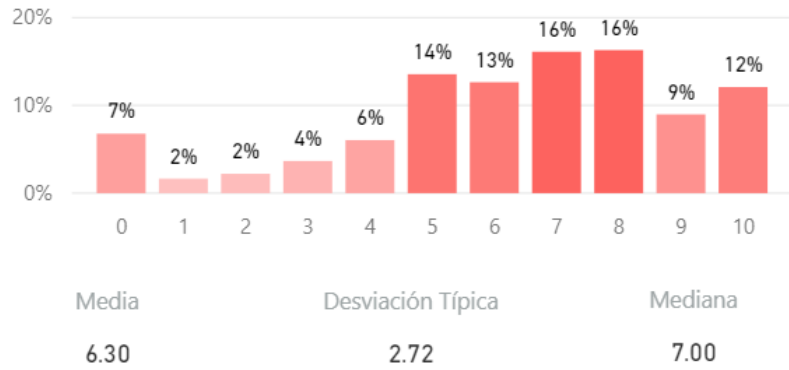

(Vinculación) Seguiría siendo alumno de la titulación si pudiera cambiar

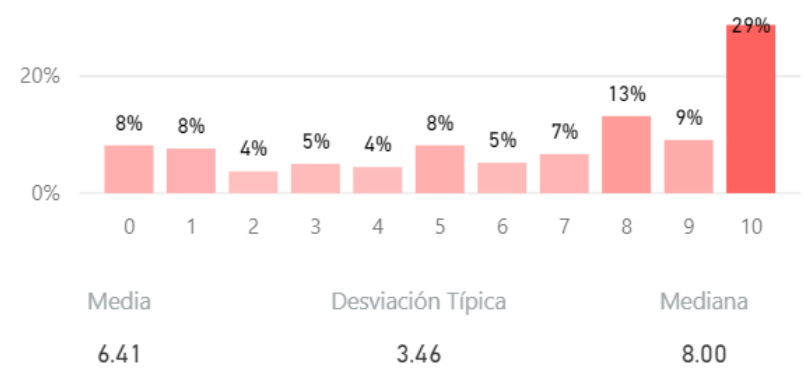

(Vinculación) Seguiría siendo alumno de la UCM si pudiera cambiar

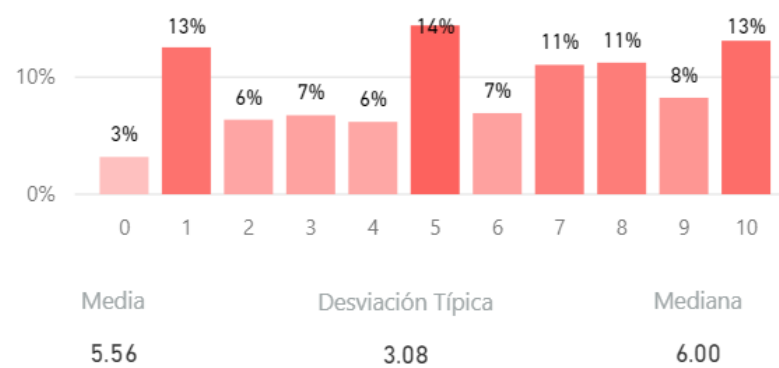

Media de Valoración (de 0 a 10)

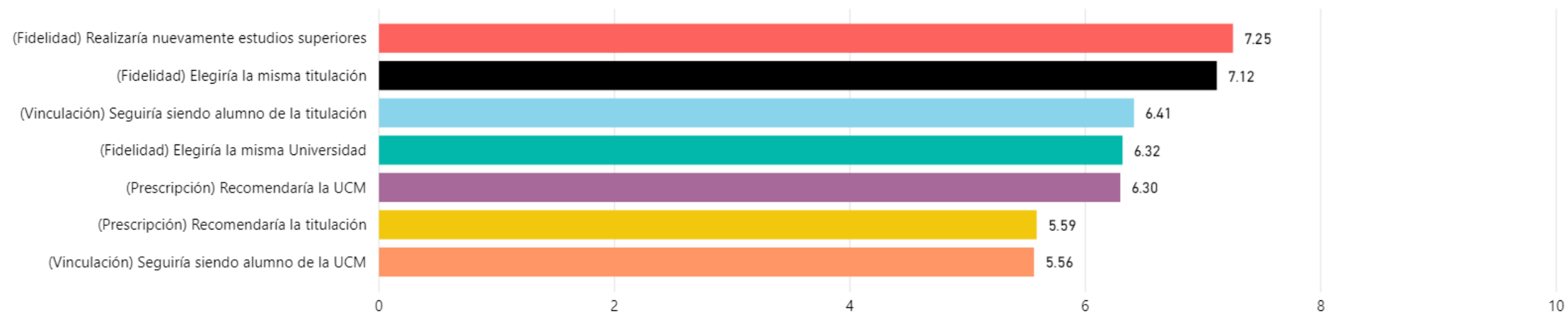

Orgulloso de ser estudiante de la UCM

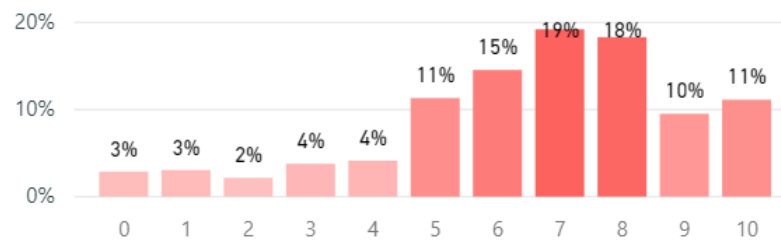

Media

6.57

Desviación Típica

2.45

Mediana

7.00

Construcción y significado del indicador "compromiso"

- * Estudiante comprometido: Valoración 9 o más puntos todas las preguntas de fidelidad, prescripción y vinculación.
- * Estudiante decepcionado: Valoración 6 o menos puntos todas las preguntas de fidelidad, prescripción y vinculación.
- * Estudiante neutro: La puntuación que otorga a todas las preguntas de fidelidad, prescripción y vinculación está en el rango de 6 a 9.

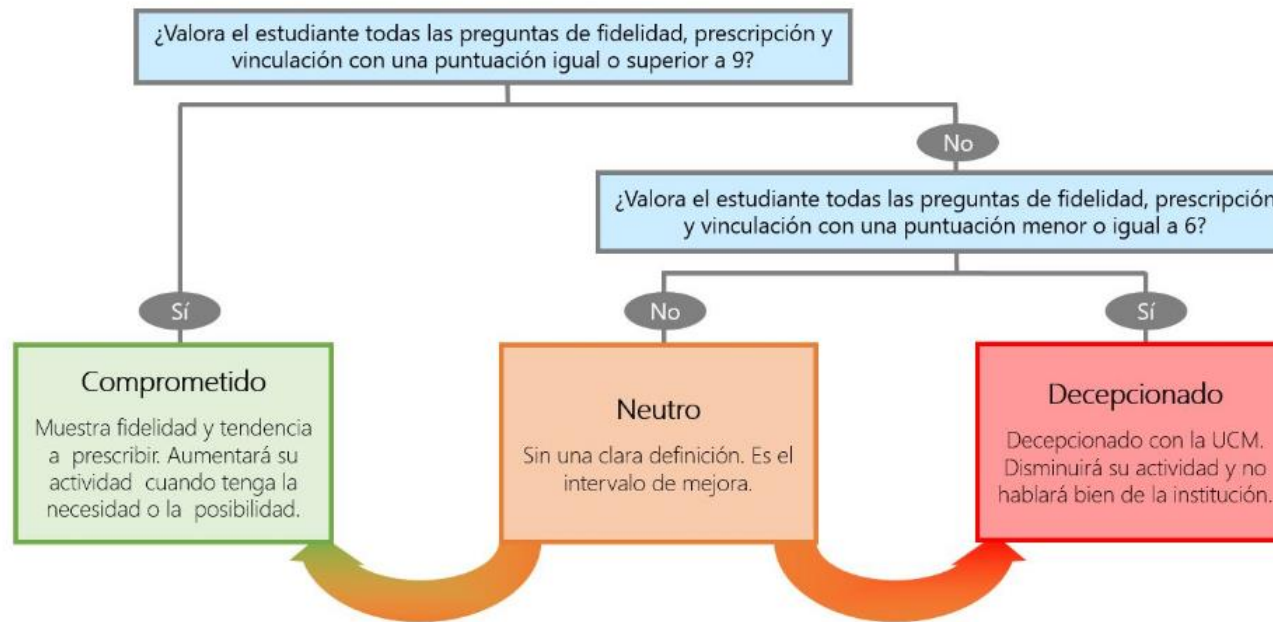

Compromiso (%)

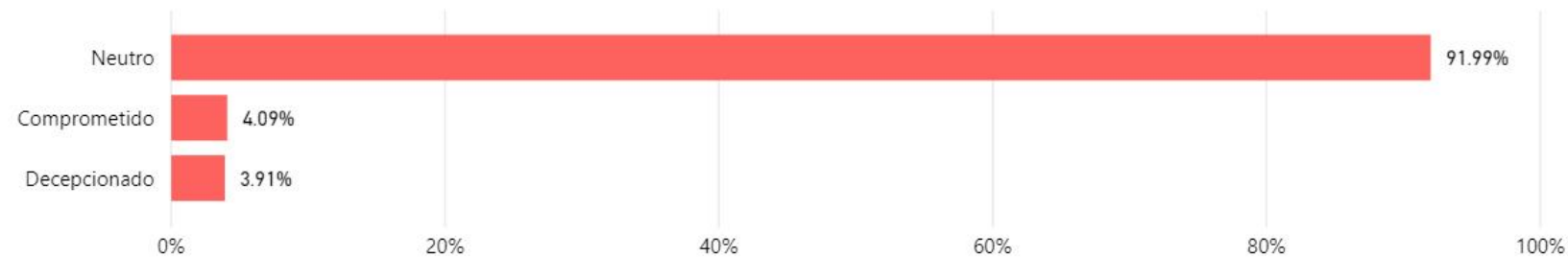



UNIVERSIDAD
COMPLUTENSE
MADRID

Vicerrectorado de Calidad

Encuestas de Satisfacción UCM

Informe de la encuesta al Personal de Administración y Servicios

Curso 2016-2017

Nivel
Facultad



Índice

- * Introducción
- * Características de la muestra
- * Satisfacción con la UCM y con el trabajo
- * Satisfacción
 - con la información y la comunicación
 - con los recursos
 - con la gestión y organización
- * Compromiso

Introducción

El presente informe expone de forma visual los resultados de la encuesta realizada al personal de administración y servicios (PAS) para conocer su grado de satisfacción con diferentes servicios de la Universidad Complutense de Madrid (UCM). Da comienzo con la caracterización sociodemográfica de la muestra y otros parámetros descriptivos de la misma. A continuación, se comparan los resultados de satisfacción global con la UCM y con el trabajo, en función de diferentes atributos. Posteriormente se detallan los resultados hallados para las variables relacionadas con la satisfacción del PAS en relación a diferentes aspectos. Finalmente se presenta lo obtenido para las distintas dimensiones del compromiso (fidelidad, prescripción y vinculación) que mantiene el PAS con la institución. A lo largo del informe se han empleado los siguientes tipos de gráficas:

Tipo 1: Se han utilizado diagramas de anillos para representar los resultados de aquellas variables encuestadas con dos respuestas posibles (opción A y opción B). El porcentaje de respuestas de cada tipo (%A y %B) se muestra junto a la gráfica.



Tipo 2: Los resultados obtenidos para aquellas variables encuestadas con más de dos opciones de respuesta (Opción 1, ..., Opción N) se muestran mediante diagramas de barras. El porcentaje encontrado para cada una de ellas (%1, ..., %N) se presenta junto a la barra.



Tipo 3: Los resultados hallados para las variables encuestadas cuya respuesta sea una puntuación del 0 al 10 se representan mediante histogramas de frecuencias. El porcentaje de respuestas para cada puntuación (%0, ..., %10) se muestra junto a la barra correspondiente. El color de cada barra está graduado, desde oscuro hasta claro, en función de dicho porcentaje, de forma que la barra correspondiente a la moda de la distribución aparece con el color más oscuro posible. Bajo cada histograma se proporcionan también la media, desviación típica y mediana.

Tipo 4: Se han empleado diagramas de barras de colores con el objetivo de comparar el valor medio de la puntuación obtenida para diferentes variables encuestadas (V1, ..., VN). Dichos diagramas se acompañan con una tabla que lista la desviación típica y mediana calculadas a partir de los histogramas de frecuencias de dichas variables.



Tipo 5: La comparativa de los valores medios de satisfacción global con la UCM y con el trabajo, en función de diferentes atributos, se realiza mediante diagramas de barras. Las barras de satisfacción global con la UCM se muestran en color diferente a las de satisfacción global con el trabajo. El valor medio correspondiente a cada barra se da junto a la misma. Cada gráfica va acompañada por una tabla que lista la desviación típica y mediana de cada distribución.



Características de la muestra

Total encuestados:

24

Edad (%)

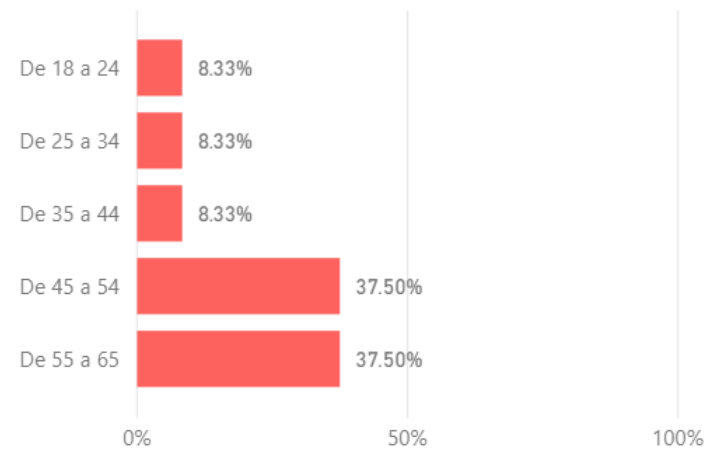

Edad media (años)

48.17

Desv. Típica

12.46

Sexo (%)

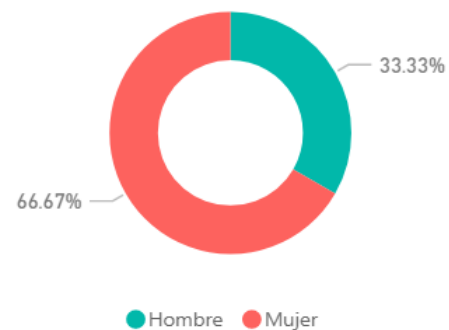

Años de experiencia (%)

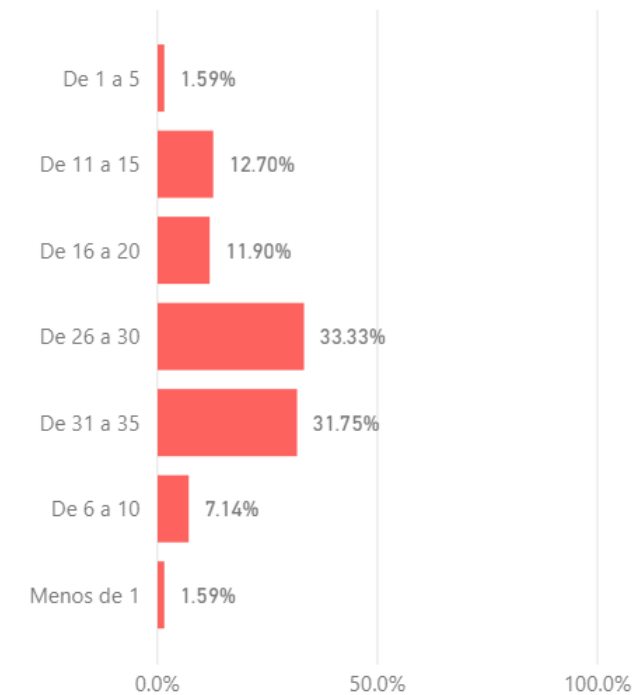

Experiencia media (años)

19.25

Desv. Típica

11.13

Tipo de contrato (%)

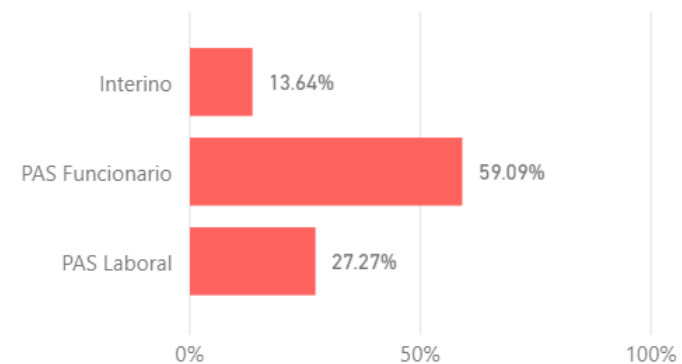

Jornada laboral (%)

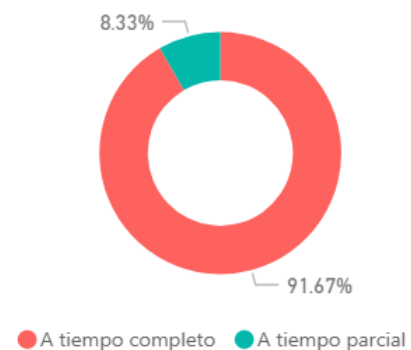

Características de la muestra

Rama de conocimiento (%)

Ciencias Sociales y Jurídicas

100.00%

0%

20%

40%

60%

80%

100%

Rama de conocimiento (%)



100%

● Ciencias Sociales y Jurídicas

Satisfacción con el trabajo y la UCM

Satisfacción global (Valoraciones de 0 a 10)



Desv Típica Satisfacción Trabajo	Mediana Satisfacción Trabajo
2.39	8.00

Desv Típica Satisfacción UCM	Mediana Satisfacción UCM
2.58	7.00

Satisfacción según grupo de edad (Media)

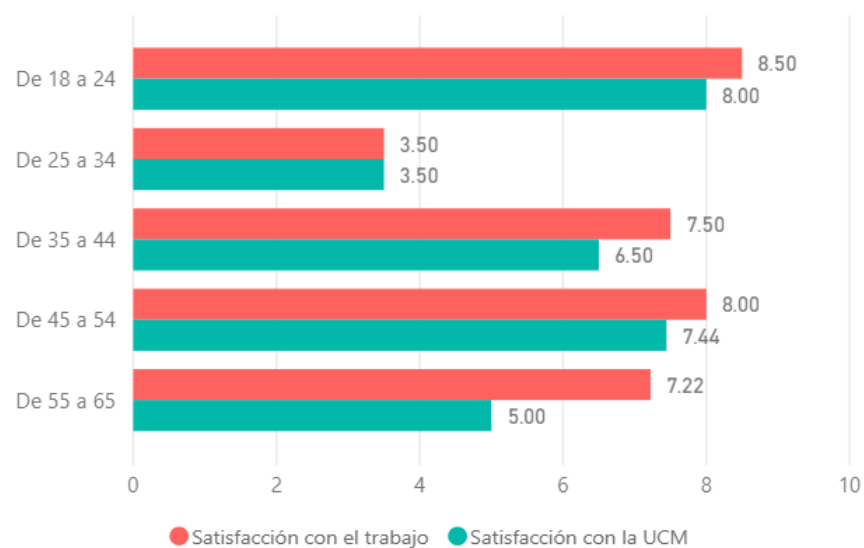

Edad	Desv Típica Satisfacción Trabajo	Mediana Satisfacción Trabajo	Desv Típica Satisfacción UCM	Mediana Satisfacción UCM
De 18 a 24	2.12	8.50	1.41	8.00
De 25 a 34	4.95	3.50	4.95	3.50
De 35 a 44	0.71	7.50	2.12	6.50
De 45 a 54	1.94	9.00	1.74	7.00
De 55 a 65	2.11	8.00	2.50	5.00
Total	2.39	8.00	2.58	7.00

Satisfacción según sexo (Media)

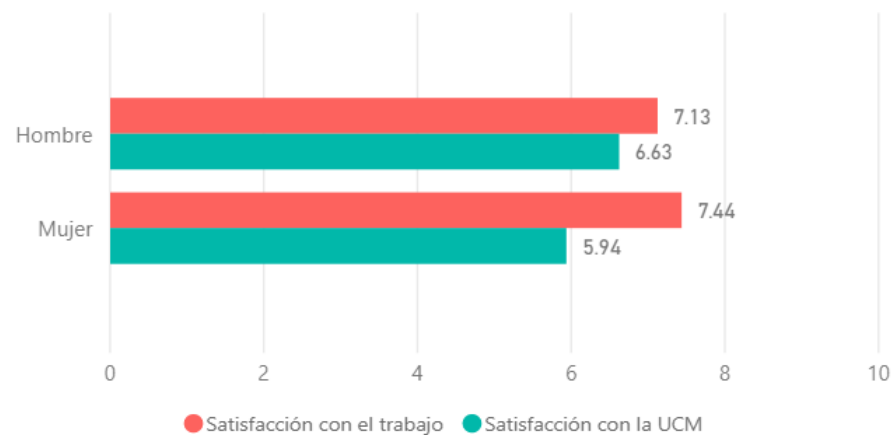

Sexo	Desv Típica Satisfacción Trabajo	Mediana Satisfacción Trabajo	Desv Típica Satisfacción UCM	Mediana Satisfacción UCM
Mujer	2.37	8.00	2.84	7.00
Hombre	2.59	7.50	2.07	6.50
Total	2.39	8.00	2.58	7.00

Satisfacción según PAS (Media)

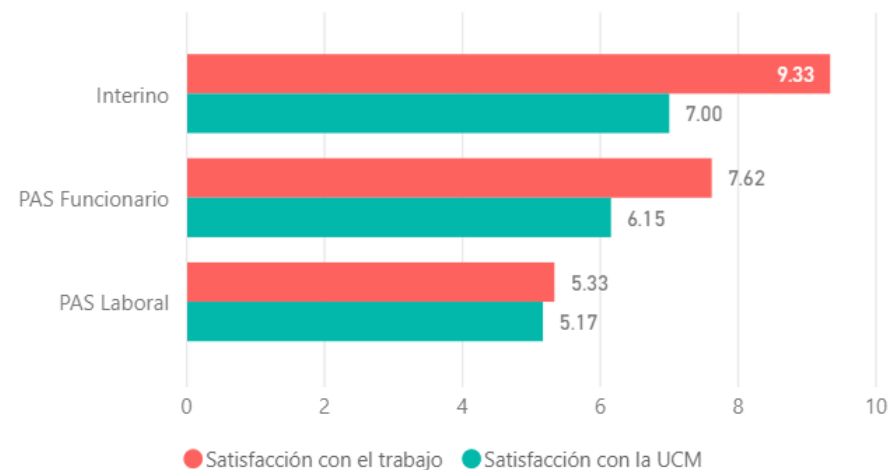

Tipo de PAS	Desv Típica Satisfacción Trabajo	Desv Típica Satisfacción UCM	Mediana Satisfacción Trabajo	Mediana Satisfacción UCM
	2.12	1.41	8.50	8.00
Interino	0.58	2.00	9.00	7.00
PAS Funcionario	1.50	2.67	8.00	7.00
PAS Laboral	3.44	2.93	7.00	6.00
Total	2.39	2.58	8.00	7.00

Satisfacción según jornada laboral (Media)



Jornada laboral	Desv Típica Satisfacción Trabajo	Mediana Satisfacción Trabajo	Desv Típica Satisfacción UCM	Mediana Satisfacción UCM
A tiempo parcial	7.07	5.00	6.36	4.50
A tiempo completo	1.82	8.00	2.25	7.00
Total	2.39	8.00	2.58	7.00

Satisfacción según años de experiencia laboral (Media)

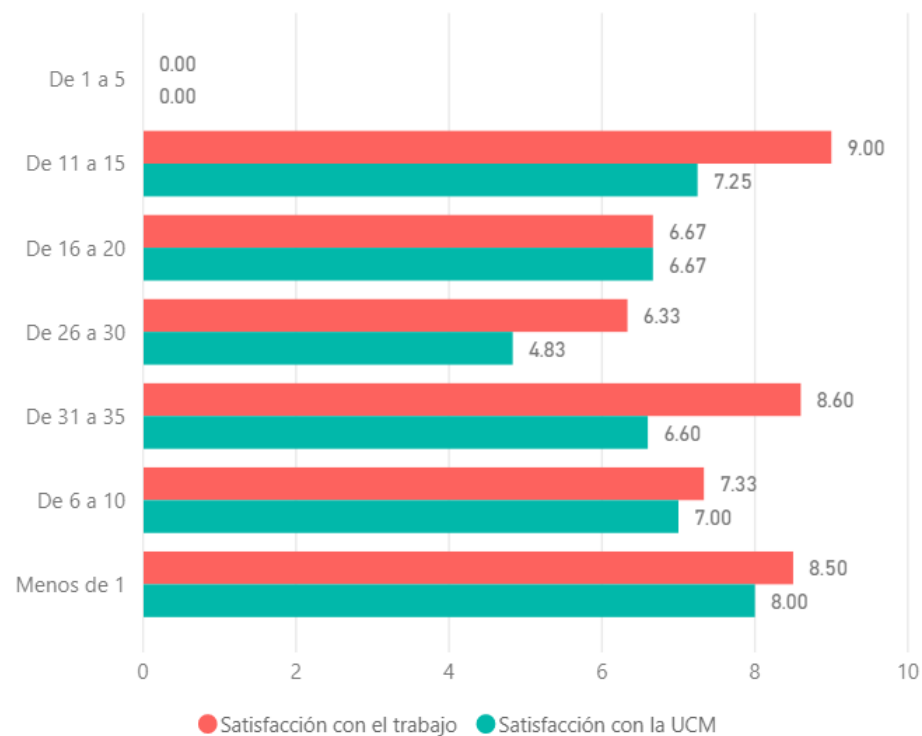

Experiencia	Desv Típica Satisfacción Trabajo	Mediana Satisfacción Trabajo	Desv Típica Satisfacción UCM	Mediana Satisfacción UCM
Menos de 1	2.12	8.50	1.41	8.00
De 6 a 10	0.58	7.00	0.00	7.00
De 31 a 35	1.14	9.00	2.88	6.00
De 26 a 30	2.50	7.00	2.86	4.50
De 16 a 20	1.53	7.00	1.53	7.00
De 11 a 15	0.82	9.00	1.71	7.50
De 1 a 5	NaN	0.00	NaN	0.00
Total	2.39	8.00	2.58	7.00

Satisfacción según rama de conocimiento (Media)

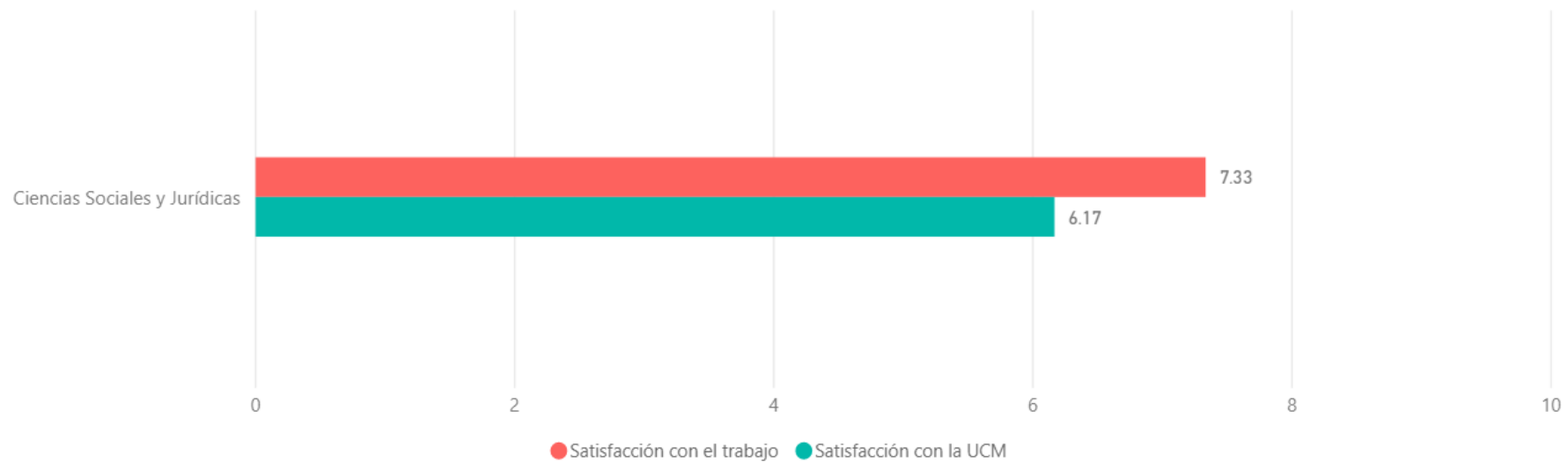

Rama de conocimiento ▼	Desv Típica Satisfacción Trabajo	Desv Típica Satisfacción UCM	Mediana Satisfacción Trabajo	Mediana Satisfacción UCM
Ciencias Sociales y Jurídicas	2.39	2.58	8.00	7.00
Total	2.39	2.58	8.00	7.00

Satisfacción por centro

Centro ▲	Media Satisfacción Trabajo	Desv Típica Satisfacción Trabajo	Mediana Satisfacción Trabajo	Media Satisfacción UCM	Desv Típica Satisfacción UCM	Mediana Satisfacción UCM
F. CIENCIAS DE LA INFORMACION	7.33	2.39	8.00	6.17	2.58	7.00
Total	7.33	2.39	8.00	6.17	2.58	7.00

Satisfacción

Satisfacción con la información y comunicación

Información sobre las titulaciones para el desarrollo de sus labores

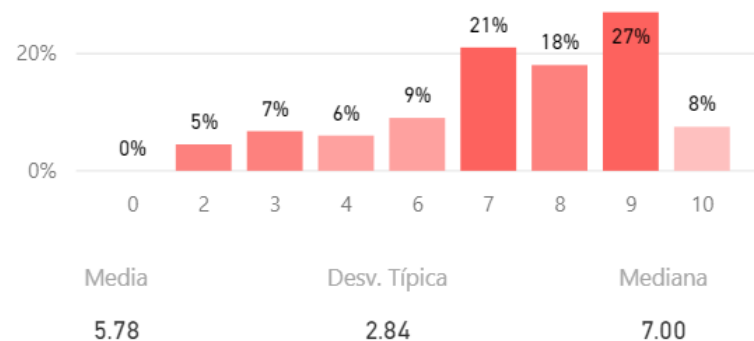

Comunicación con responsables académicos

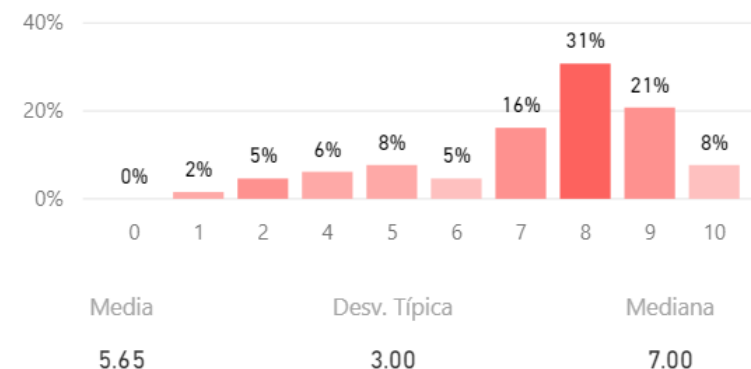

Comunicación con profesorado

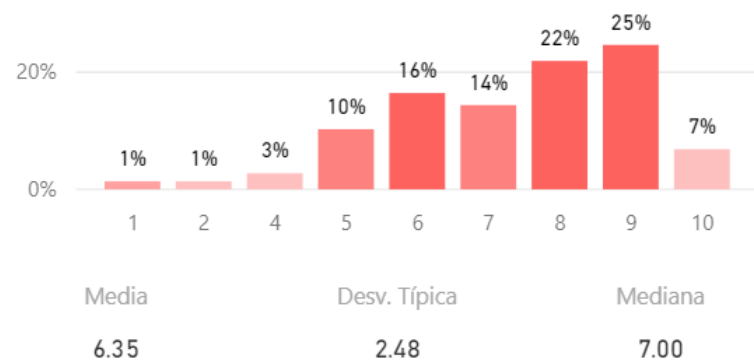

Comunicación con otras unidades administrativas

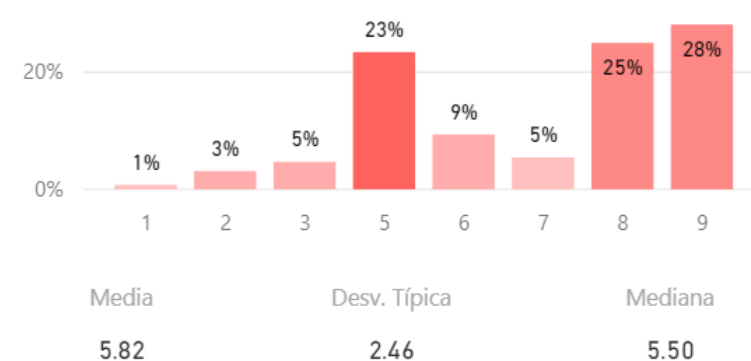

Satisfacción con la información y comunicación

Comunicación con la gerencia

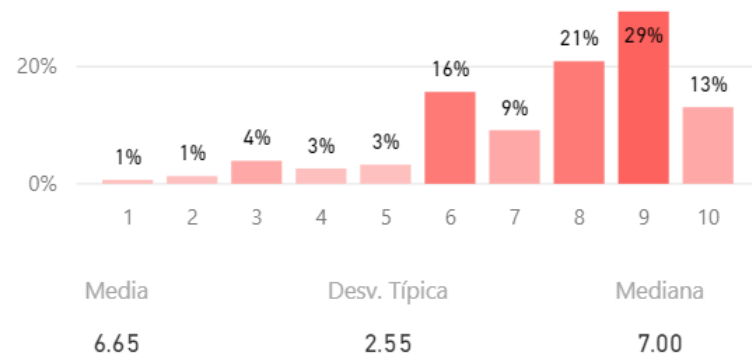

Comunicación con Servicios Centrales

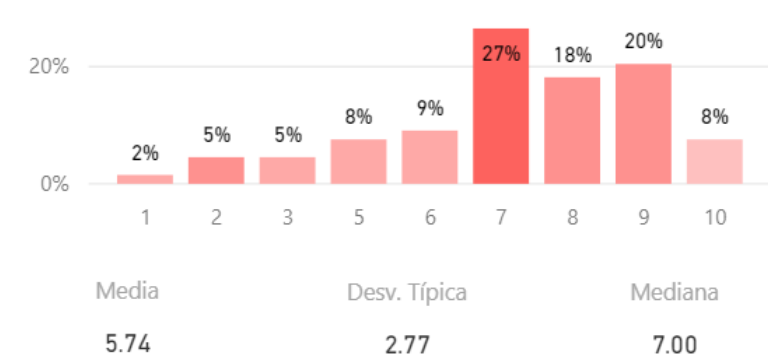

Relación con el alumnado

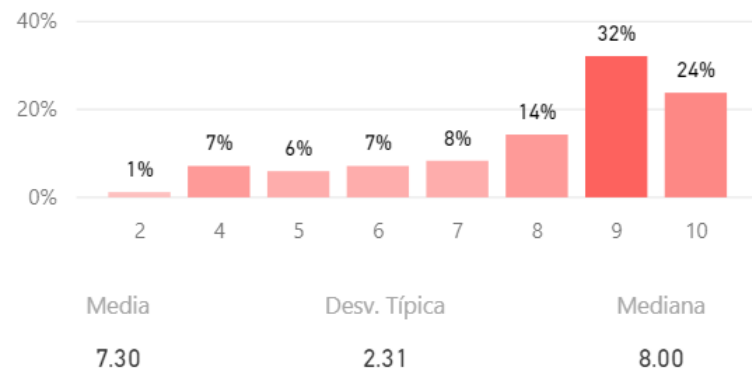

Relación con compañeros de servicio

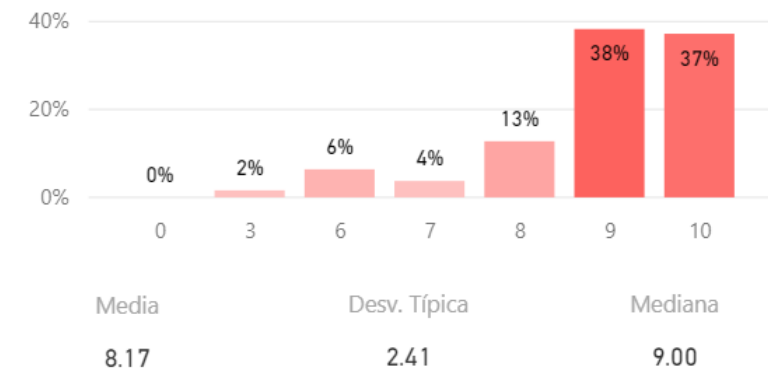

Satisfacción con los recursos

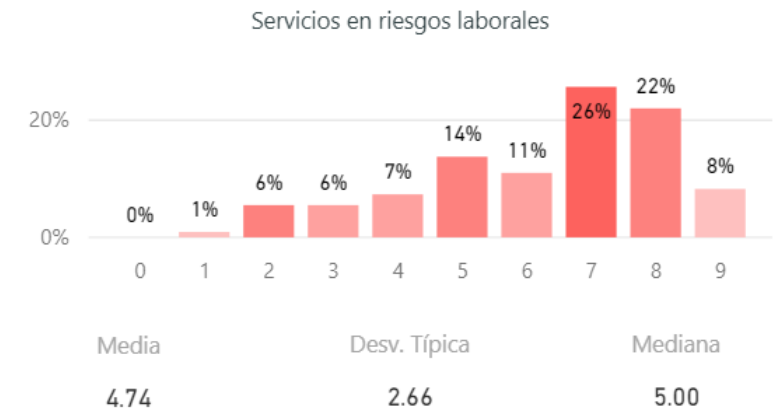
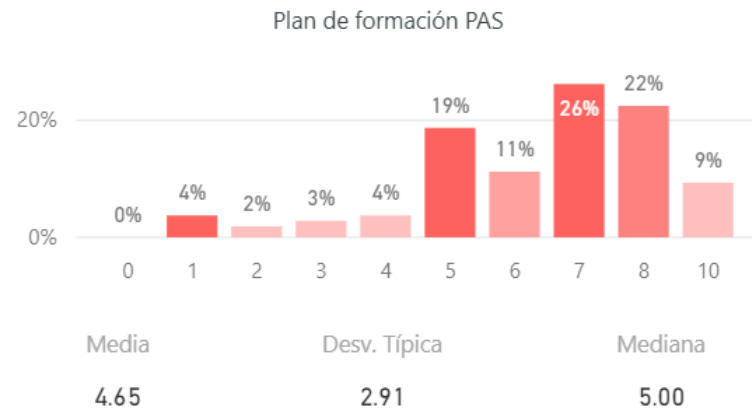
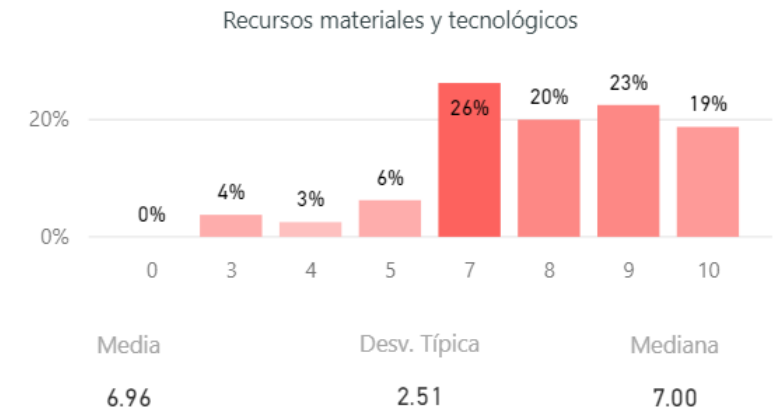
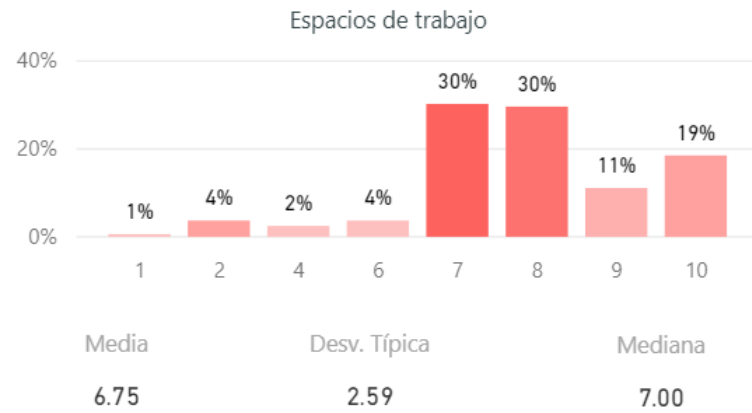

Satisfacción con los recursos

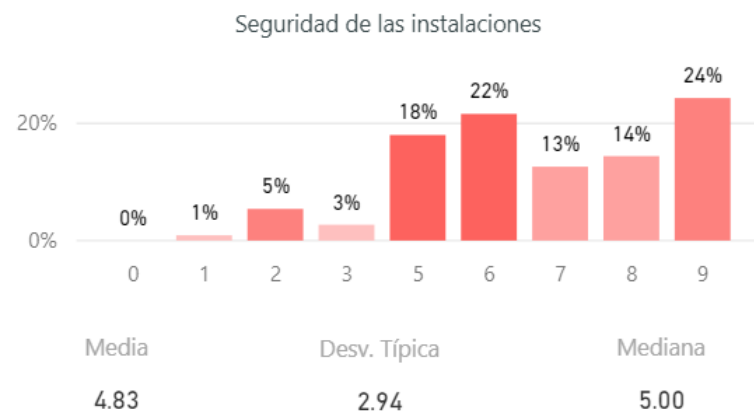

Satisfacción con la gestión y la organización

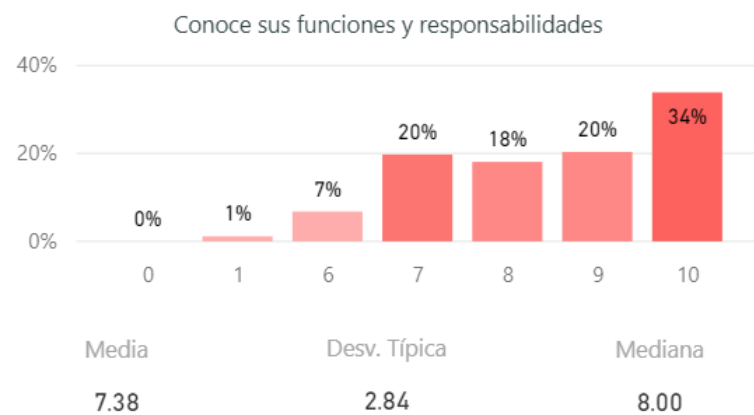

Satisfacción con la gestión y la organización

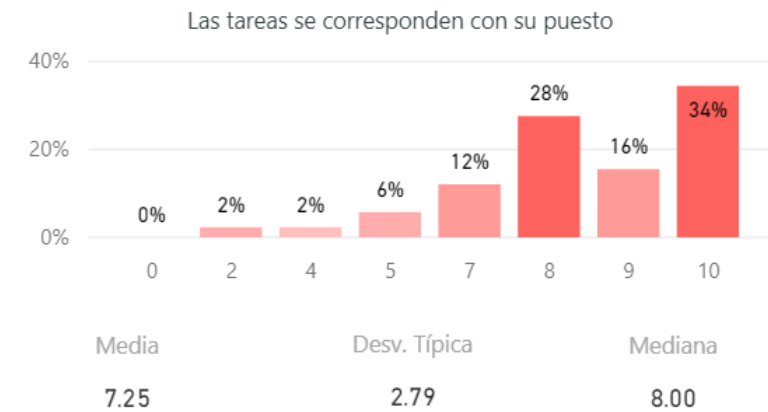
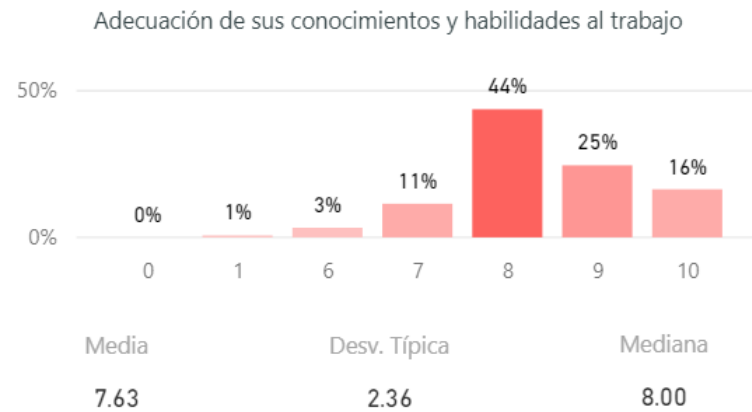
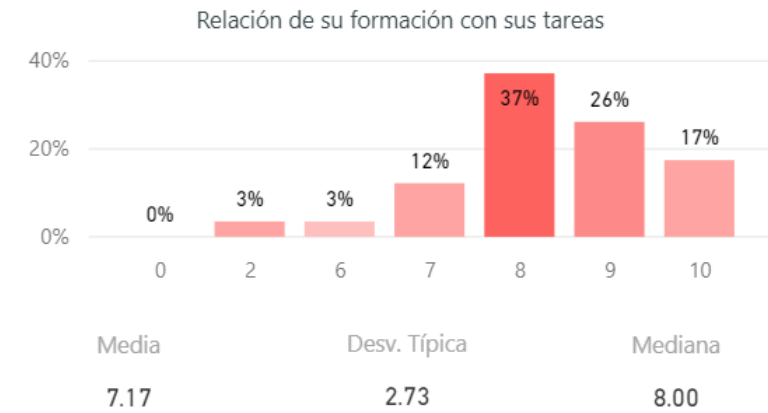
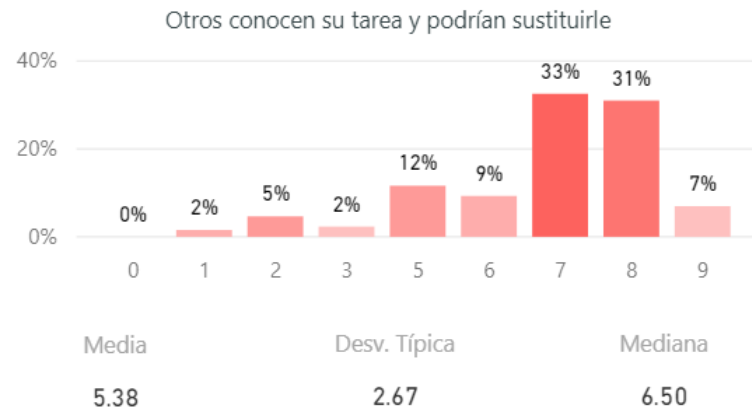

Satisfacción con la gestión y la organización

Definición de funciones y responsabilidades

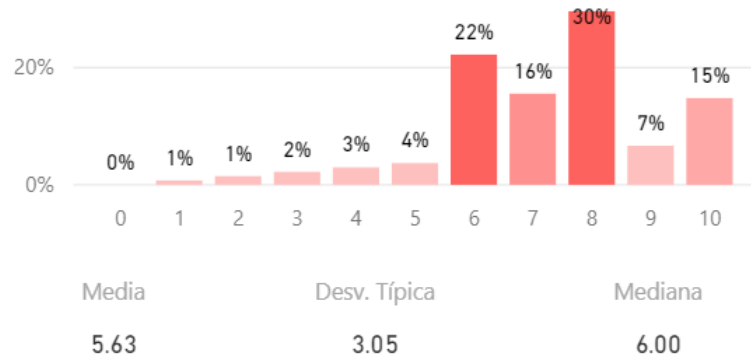

Tamaño de la plantilla existente

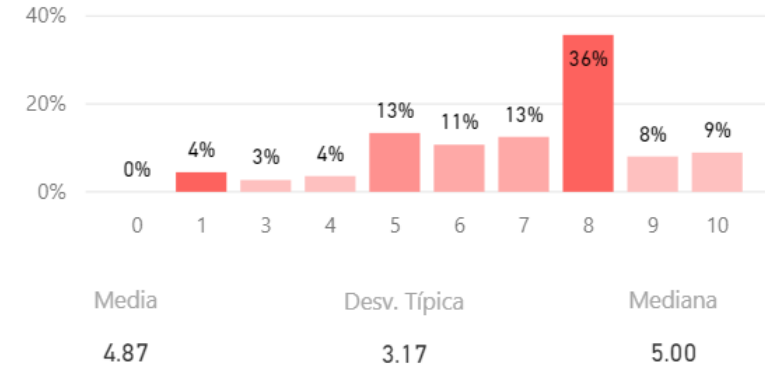

Reconocimiento de su trabajo

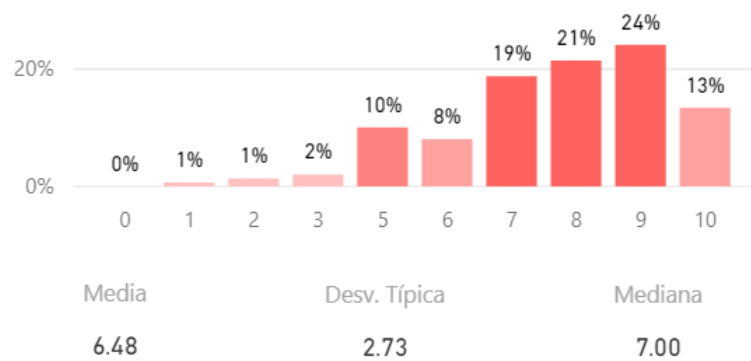

Se siente parte del equipo

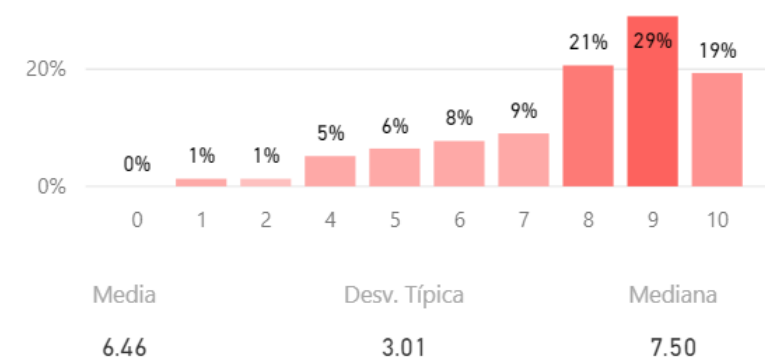

Compromiso

Fidelidad, Prescripción y Vinculación

(Fidelidad) Volvería a ser PAS en la UCM

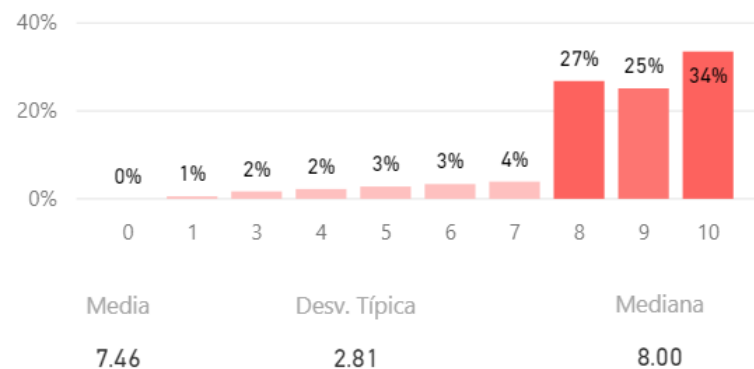

(Prescripción) Recomendación de titulaciones

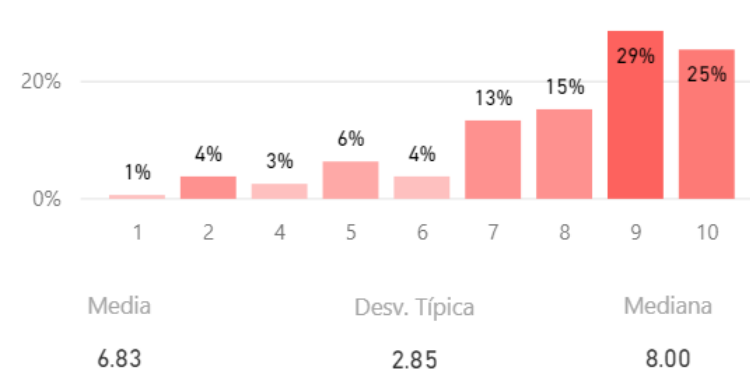

(Prescripción) Recomendaría la UCM

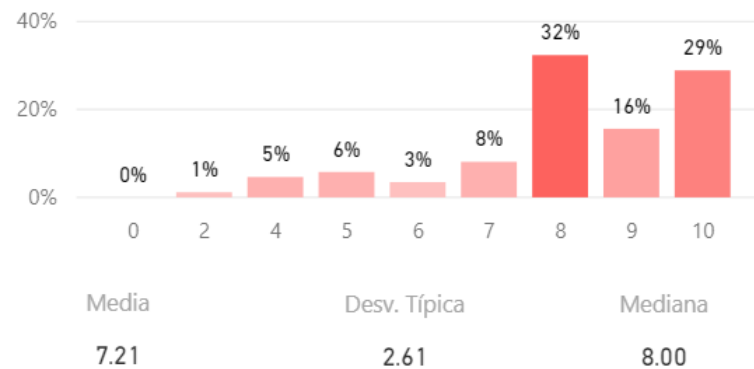

(Vinculación) PAS en otra universidad vs. en la UCM

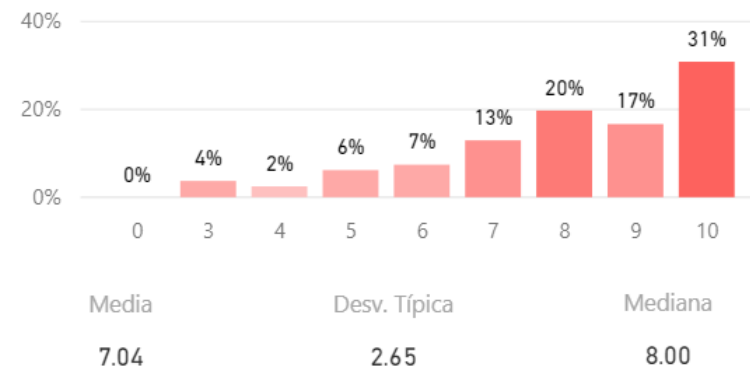

Media de Valoración (de 0 a 10)

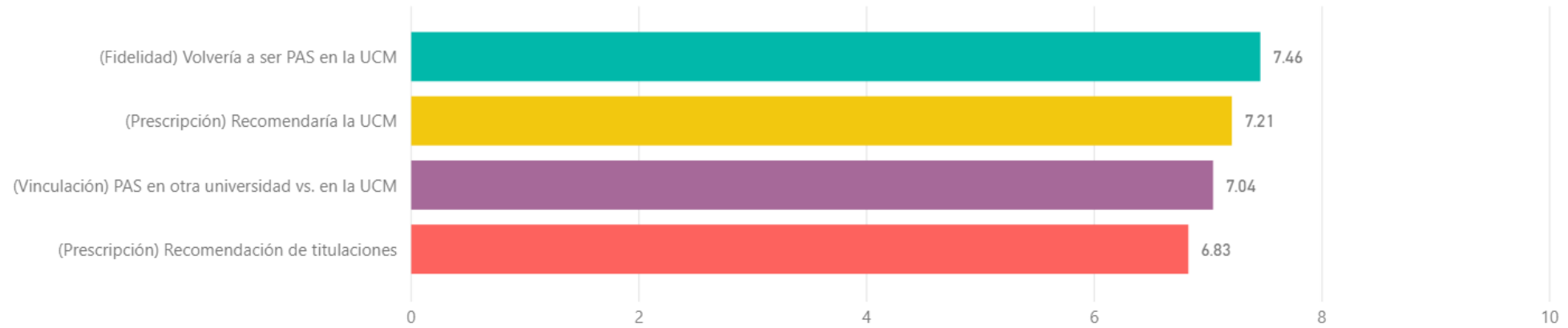

Orgulloso de ser PAS de la UCM

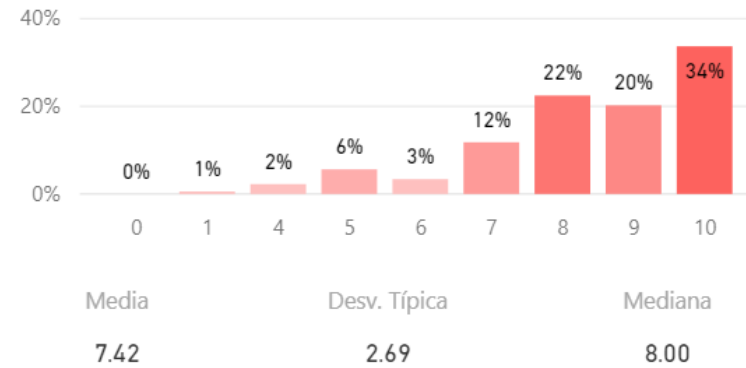

Construcción y significado del indicador "compromiso"

* PAS comprometido: Valoración 9 o más puntos todas las preguntas de fidelidad, prescripción y vinculación.

* PAS decepcionado: Valoración 6 o menos puntos todas las preguntas de fidelidad, prescripción y vinculación.

* PAS neutro: La puntuación que otorga a todas las preguntas de fidelidad, prescripción y vinculación está en el rango de 6 a 9.

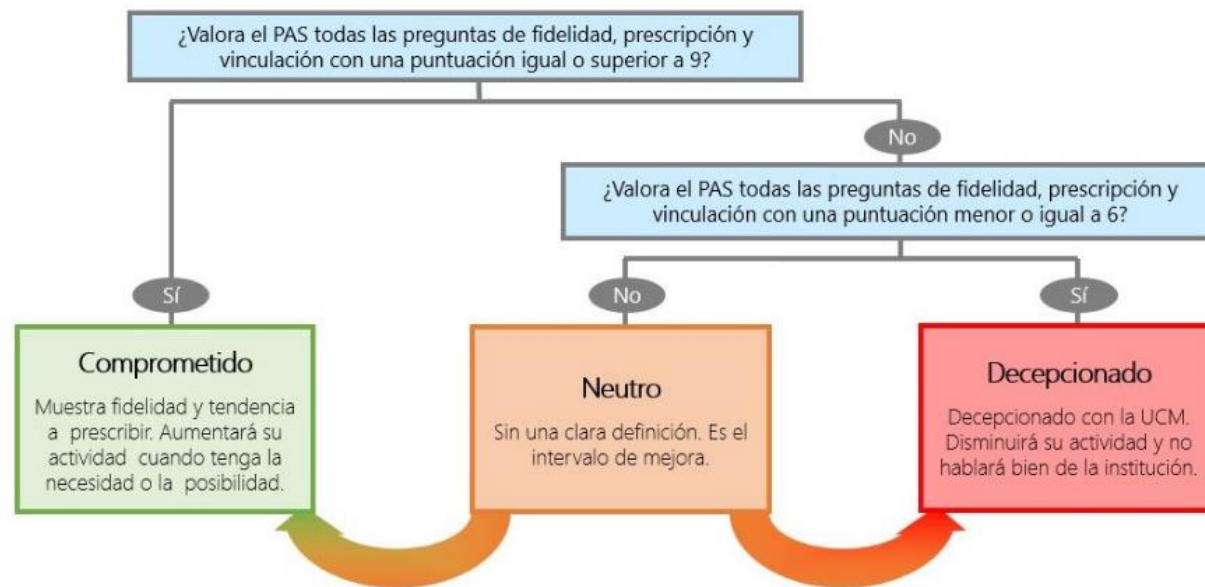

Compromiso (%)

