

Urbanismo, alimentación y espacios agrarios: De la investigación a la práctica.

Articulación entre actores académicos, sociales e institucionales en la biorregión de Madrid

^{a,b} Marian Simón Rojo, ^b Nerea Morán Alonso, ^{c,d} Belén Martínez-Madrid

Contexto y Objetivos

Tanto en el territorio como en nuestros modelos de pensamiento hay espacios frontera, de límites difusos, que permiten transitar entre disciplinas y realidades diferentes. En uno de esos espacios en los márgenes, en el que confluyen el urbanismo, la alimentación y los sistemas agrarios, están trabajando hace años y con una perspectiva agroecológica distintos grupos académicos y colectivos para transitar hacia modelos sociales y económicos más justos y respetuosos con las personas y el planeta. En enero de 2017 organizamos un taller con el objetivo de:

- Compartir resultados y plantear líneas de trabajo común
- Mejorar la articulación entre grupos, hacia los ámbitos técnico profesionales y las políticas públicas

Participantes

Facilitadoras del taller: Surcos Urbanos y OCT. **Participantes:** IMIDRA, Delegación del Rector para Medio ambiente UCM, Ayuntamiento de Madrid, FAO-E, D.G Desarrollo Rural, Comunidad de Madrid, Transitando, Pronatur, GECOMED, CERAI, Garúa, GIEyP, UAH, HuertAula Cantarranas UCM, Fundación Humana, EBR, Ecosecha-Gneis, itdUPM, Red Terrae, GIAU+s y Heliconia.

Fig 1. Mapeo grupos investigación de universidades y organismos públicos, entidades de la economía social

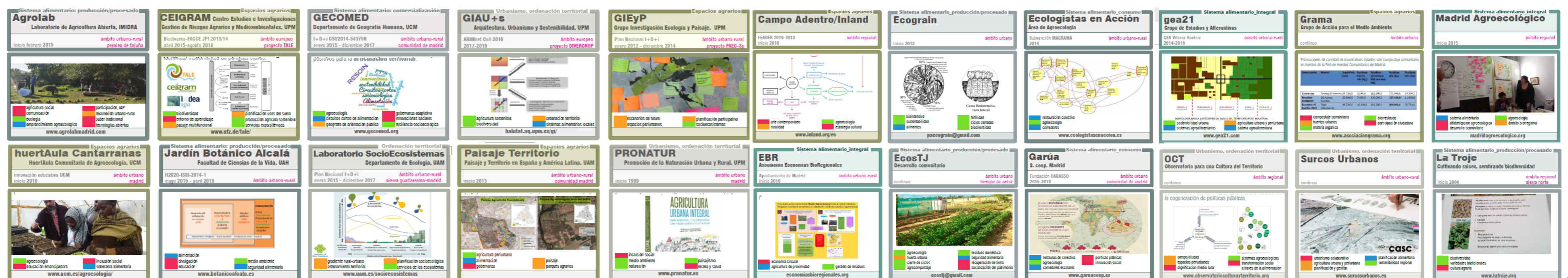

Resultados*

De manera participativa, se definieron tres grandes objetivos para el corto y medio plazo: Favorecer el encuentro y la generación de conocimiento compartido, convertir a la Universidad en inductor de cambio e incidir en la definición de políticas públicas.

Fines

<p>Encuentro y comunidad de conocimiento</p> <p>Pool recursos Visibilidad compartida Publicaciones comunes Orientar tesis a necesidades Estudio de casos</p>	<p>Inductores de cambio</p> <p>Apoyar desde Universidad experimentación política de instituciones y actores sociales Difusión para integrar a los "convencionales" en prácticas agroecológicas/transformadoras</p>	<p>Incidencia en definición de políticas</p> <p>Grupo consultivo Definición de criterios y evaluación de políticas</p>
---	---	---

Acciones inmediatas

[Plataforma web]	[Proyectos demostrativ.]	[Red intersect.]	[Grupo Operativo]
--------------------	----------------------------	--------------------	---------------------

Acciones a medio plazo

[Formación y Máster]	[Infraestructura datos]	[Extensión agroecológ.]	[Laboratorio Instituto]
------------------------	---------------------------	---------------------------	---------------------------

* Información completa disponible en:

https://www.researchgate.net/publication/316100378_Urbanismo_Alimentacion_y_Espacios_Agrarios