



D. JOSÉ LUIS ALONSO  
GARCÍA

PROFESOR TITULAR DE  
ESCUELA  
UNIVERSITARIA

alonso Garcia@art.ucm.es

1977 Título de Arquitecto Superior por la Escuela Técnica Superior de Arquitectura de Madrid U.P.M.

Profesor en la *Escuela Superior de Bellas Artes de San Fernando* desde 1977 a 1979.

Profesor en la Facultad de Bellas Artes de la UCM desde 1979

De 1977 a 1-1-1979. Profesor auxiliar contratado en la Escuela Superior de Bellas Artes de San Fernando de Grabado calcográfico.

De 1-1-1979 a 30-4-1983. Profesor encargado de curso de *Grabado Calcográfico*.

De 1-5-1983 a 29-2-1984. Profesor encargado de curso de *Grabado*.

Por O.M. de 21-10-1983 *Profesor Colaborador* hasta 30-9-1987.

De 1-10-1987 a 30-9-1989 *Ayudante de Facultad* L.R.U. de Dibujo, Diseño y Grabado.

De 1-10-1989 a 20-2-1992 *Profesor Interino de Escuela Universitaria de Dibujo*.

Desde el 20-2-1992 hasta la fecha Funcionario de Carrera como *Titular de Escuela Universitaria*.

### EXPERIENCIA DOCENTE:

Asignaturas impartidas:

-Grabado Calcográfico

-Grabado y Técnicas de estampación, Grabado I, Grabado II, Grabado III, Grabado en Hueco, Grabado en Relieve, Técnicas Básicas de Grabado en Relieve de Licenciatura.

-En Grado ha impartido: Grabado Calcográfico, Grabado en Relieve, Análisis de la Forma. Y ocasionalmente la asignatura de grabado en Master.

### INVESTIGACIÓN:

#### -GRUPOS DE INVESTIGACIÓN

Pertenece al grupo de investigación *Gabinete digital. Nuevo sistema museístico. Grabado*.

#### -LINEAS DE INVESTIGACIÓN QUE DESARROLLA:

-En general Grabado y Estampación.

#### -PROYECTOS DE INVESTIGACIÓN:

Investigaciones varias (entre otras):

-*Catalogación y clasificación de la colección de estampas para la formación de un gabinete de grabados de 1997 a 1999*. UCM, Vicerrectorado de investigación y vicerrectorado de Extensión Universitaria, «Catalogación y Clasificación de la colección de Estampas de la F. BB.AA». Madrid CAM 06/0029/2000 nº 8947. Dirección Gral. De Investigación. Consejería de Educación de la C.A.M. del 2000-2002. Idem. Anterior del 2003-2006.

### PUBLICACIONES

-(2000) *Gabinete de Grabados. Catálogo I*. Departamento de Dibujo I, Facultad de Bellas Artes, UCM. Madrid 2000

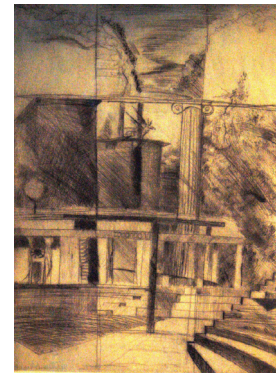
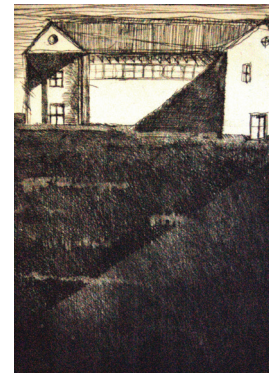
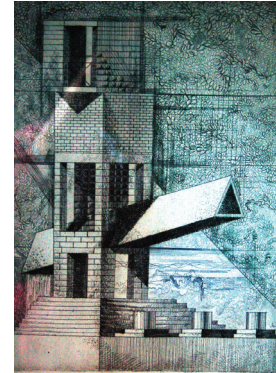
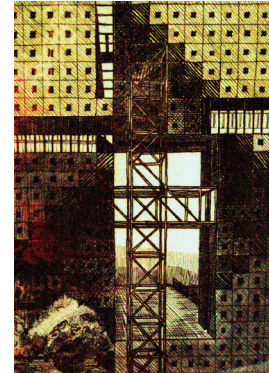
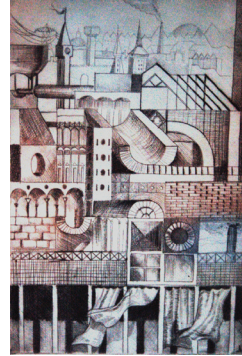
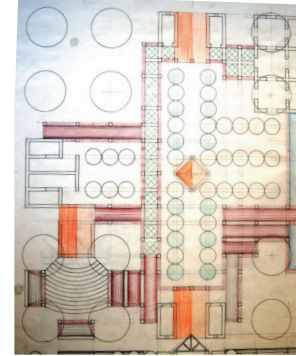

-(2002). *Gabinete de Grabados. Catalogo II*. Departamento de Dibujo I, Facultad de Bellas Artes, UCM. Madrid 2002

-(2005) *Gabinete de Grabados. Catalogo III*. Departamento de Dibujo I, Facultad de Bellas Artes, UCM. Madrid 2006.