

Recorrido: El Espinar-Dehesa de la Garganta

- 1. Dehesa de la Garganta . Un monte emblemático. Y su convivencia con el fuego
- 2. Peña del Cuervo. Contexto territorial y dinámicas del paisaje: vertiente madrileña y segoviana. Incendios en la Garganta (evolución, patrones y escenarios).
- 3. Casa de las Campanillas. Actualidad y futuro del monte. Regímenes y escenarios del fuego.

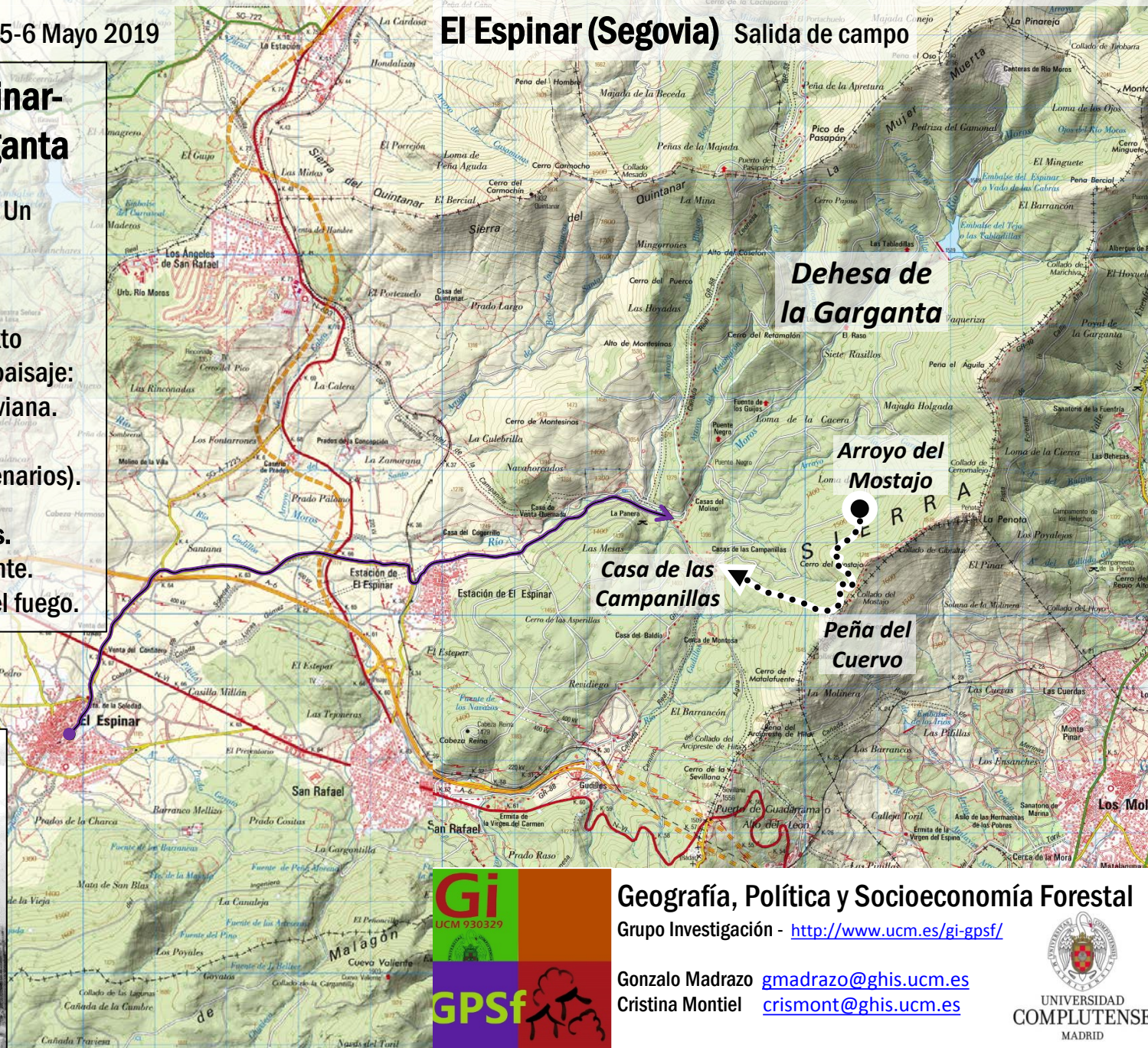

Geografía, Política y Socioeconomía Forestal

Grupo Investigación - <http://www.ucm.es/gi-gpsf/>

Gonzalo Madrazo gmadrazo@ghis.ucm.es

Cristina Montiel crismont@ghis.ucm.es





Mapa Topográfico (MTN25, 508-III)

Fotografía aérea (2008)

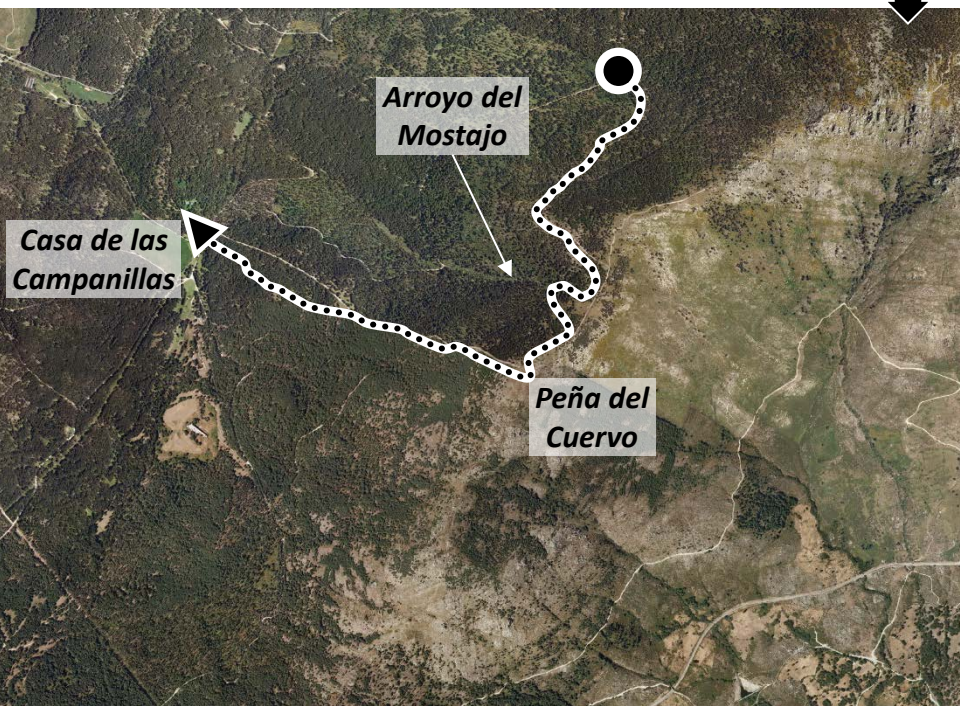

Población de El Espinar, 1900-2017

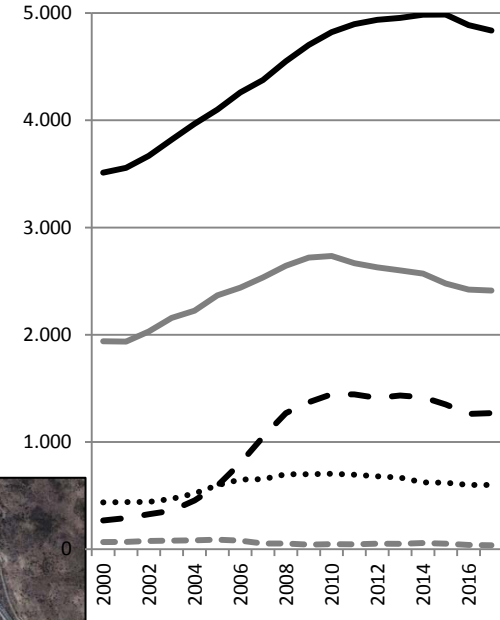
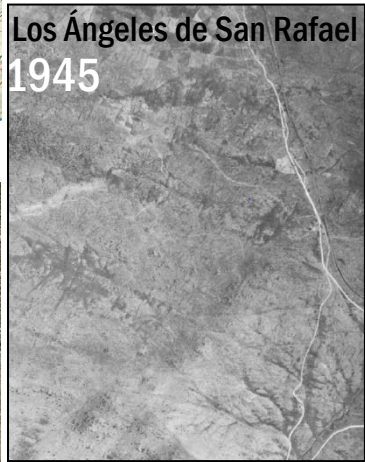
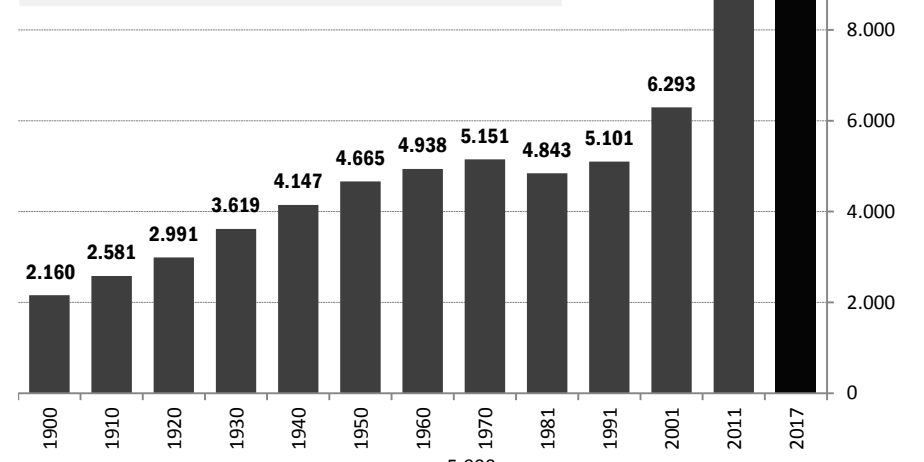

- EL ESPINAR
- SAN RAFAEL
- ESTACIÓN DE EL ESPINAR
- - - LOS ÁNGELES DE SAN RAFAEL
- - - DISEMINADO (Gudillos y Prados)

Población por núcleos
2000-2017

Desplazamientos de la cabaña ganadera de Santa María de El Paular

Enero	Febr.	Marzo	Abril	Mayo	Junio
→ Extremadura				Esquileo de Trescasas	
Julio	Agosto	Sept.	Oct.	Nov.	Dic.
Puertos Asturleonés		Conteo	Extremadura	→	

Desplazamientos (por las cañadas) 

Elaborado a partir de: Llopis Agelán, 1998,

Importancia de los pastos de la Sierra de Guadarrama

- Encrucijada de Cañadas (Leonesa, Segoviana, Vera de la Sierra)
- Mediados del siglo XVIII: 39 esquileos en el piedemonte = 741.692 cabezas /año
- Cercanía de pastos en el periodo de esquileo
- Cercanía a Madrid → residencia de ganaderos mayores:
 - Marqués de Perales (27.000)
 - Conde de Alcolea (25.000)
 - Duque de Béjar (20.000)
 - Marqués de Iturbieta (40.000)
 - Ambrosio José Negreta (40.000)
 - Antonio de la Torre (36.000)

García Sanz, A. (2002): "Paisaje e historia: cañadas, esquileos y lavaderos de lana en el piedemonte de la Sierra de Segovia..." pp. 25-41



PLANO DE RODALES DEL MONTE LA GARGANTA. ANTON VILLACAMPA, A. & ROMERO LÓPEZ, A., 1863. 1:20.000.



138 - Aguas Vertientes	Ayto. de El Espinar	2.176 ha	<i>P. sylvestris</i>
139 - Cañada de Gudillos	Ayto. de El Espinar	629 ha	<i>P. sylvestris</i>
140 - Cerca del Portillo	Ayto. de El Espinar	386 ha	<i>Q. pyrenaica</i>
141 - Cotería del León	Ciudad y Tierra de Segovia	592 ha	<i>P. sylvestris</i>
142 - Las Chufardas	Ciudad y Tierra de Segovia	93 ha	<i>P. sylvestris</i>
143 - Dehesa Chica	Ayto. de El Espinar	328 ha	<i>Q. pyrenaica</i>
144 - Dehesa de la Garganta	Ayto. de El Espinar	2.957 ha	<i>P. sylvestris</i>
145 - El Estepar	Ayto. de El Espinar	250 ha	<i>Q. pyrenaica</i>
147 - Mata de Santo Domingo	Ayto. de El Espinar	387 ha	<i>Q. pyrenaica</i>
148 - Mesas del Puerto	Ciudad y Tierra de Segovia	519 ha	<i>P. sylvestris</i>

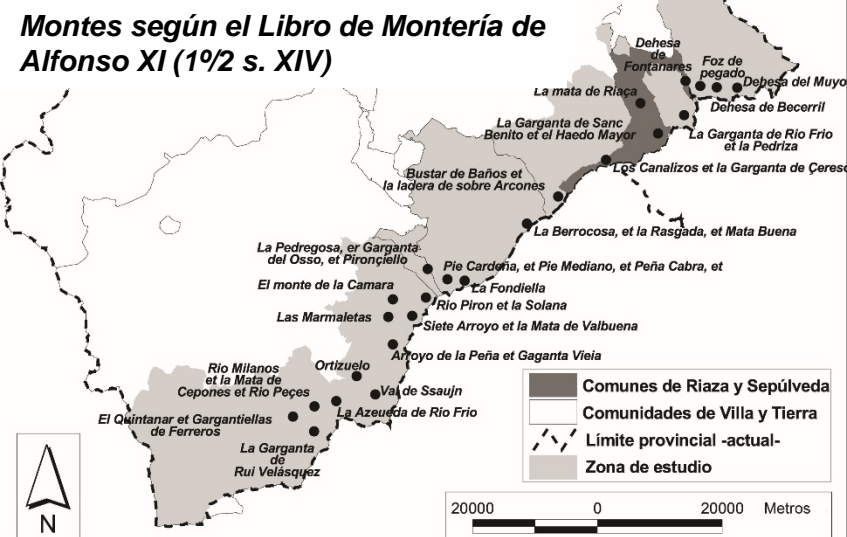
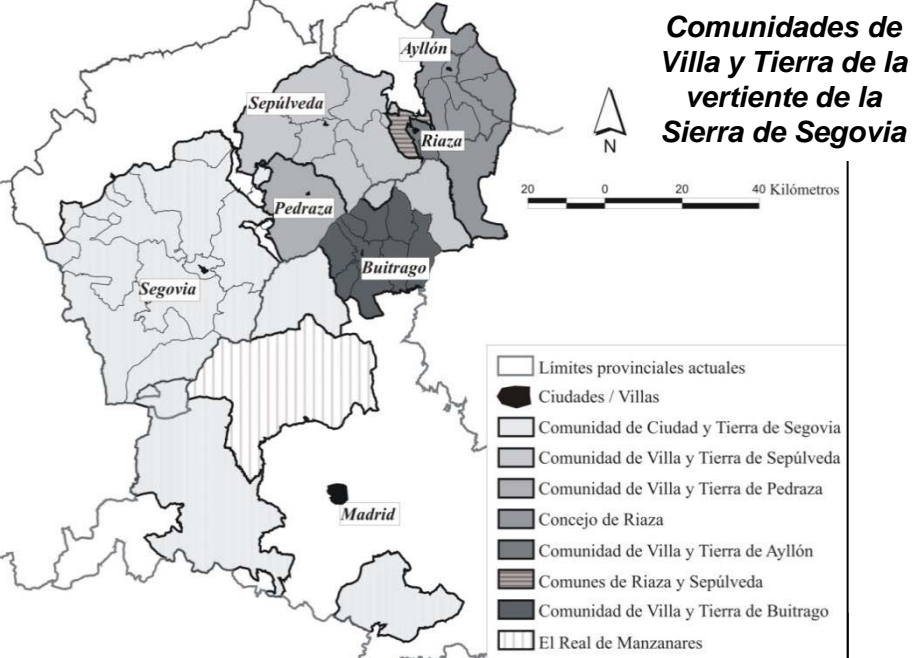

“La Garganta de Ruy Velazquez es muy buen monte de oso, et de puerco en verano. Et son las vocerías, la una desde Montón de Trigo por el collado de la Chiva fasta el puerto de la Tablada: et la otra al collado de Mojapan: et la otra por la cumbre del Quintanar ayuso fasta la Cruz. Et son las armadas la umn al collado del Quintanar, que es asomante á la Garganta, et la otra á la Cazera”

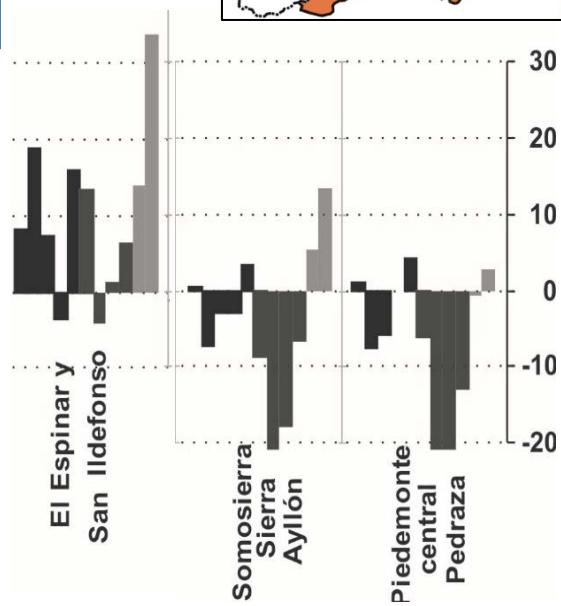
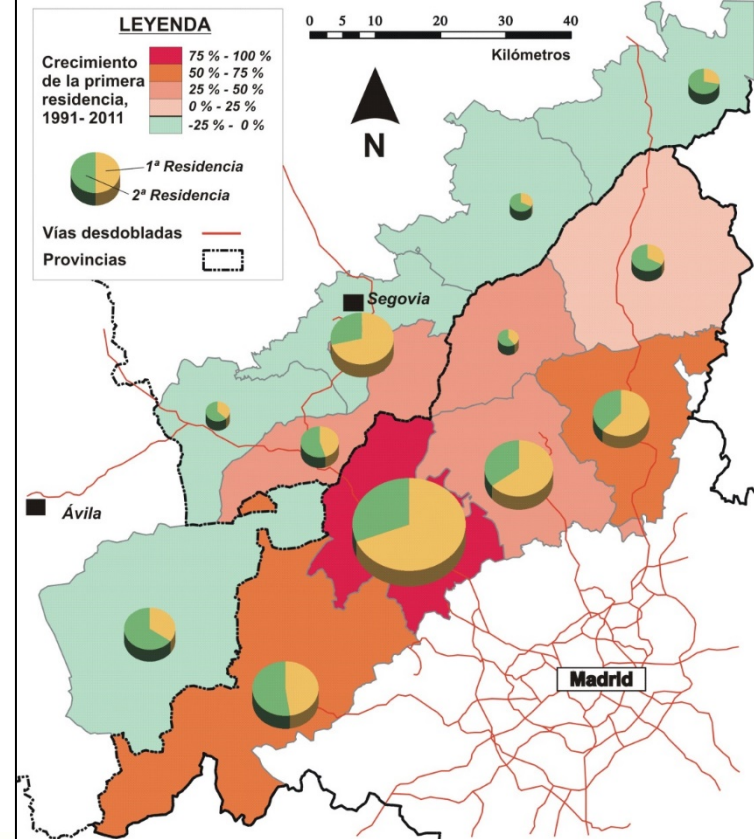

“La Sierra de Guadarrama. Una Montaña transformada por el ser humano”,
Revista Ambienta,
2013, pp. 68-89.

Zonificación Parque Natural Sierra Norte de Guadarrama

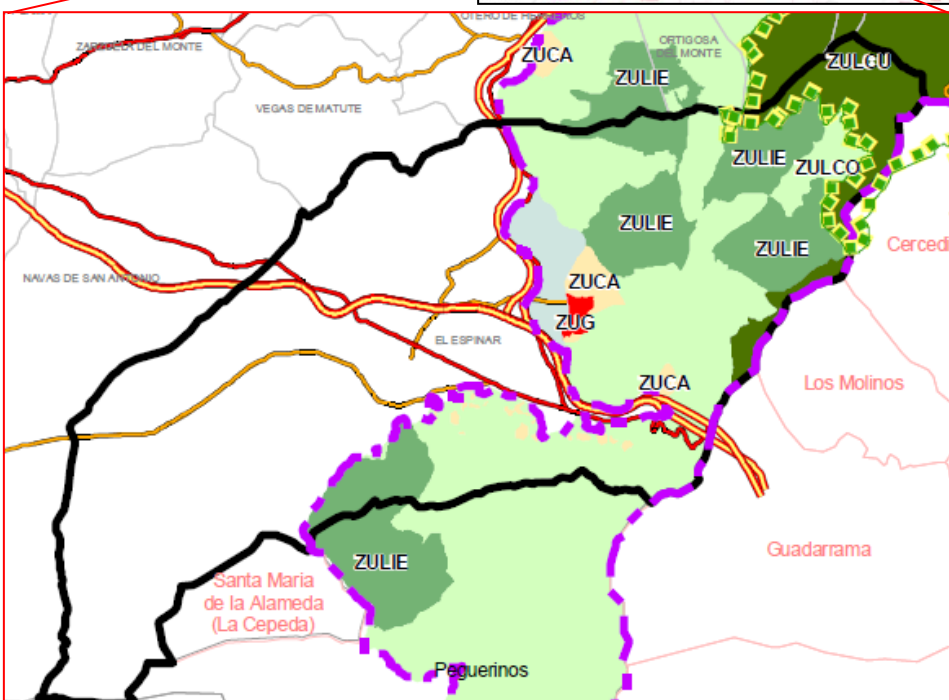
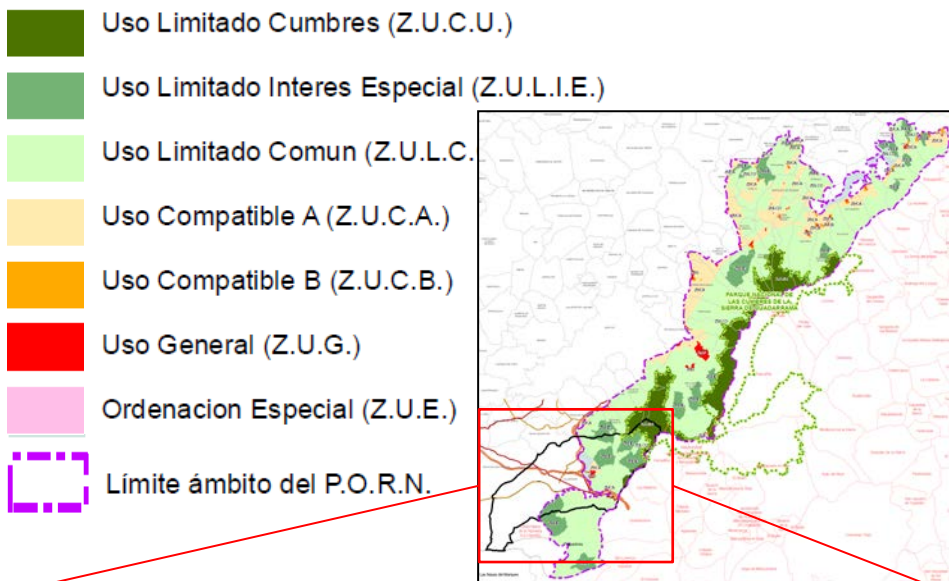

Límite del Parque Nacional Sierra de Guadarrama

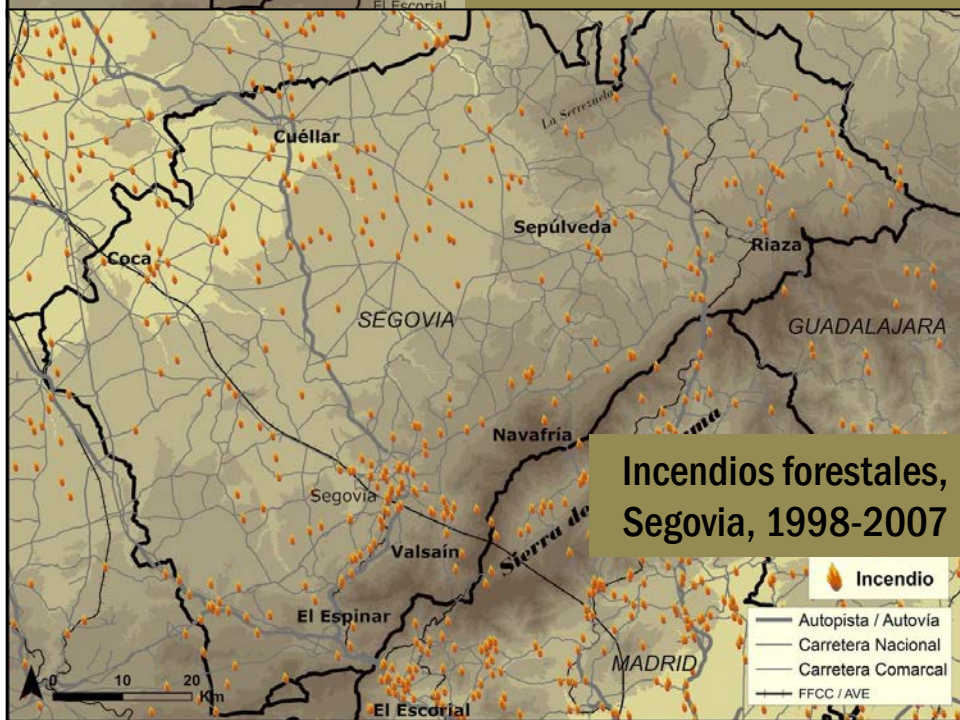
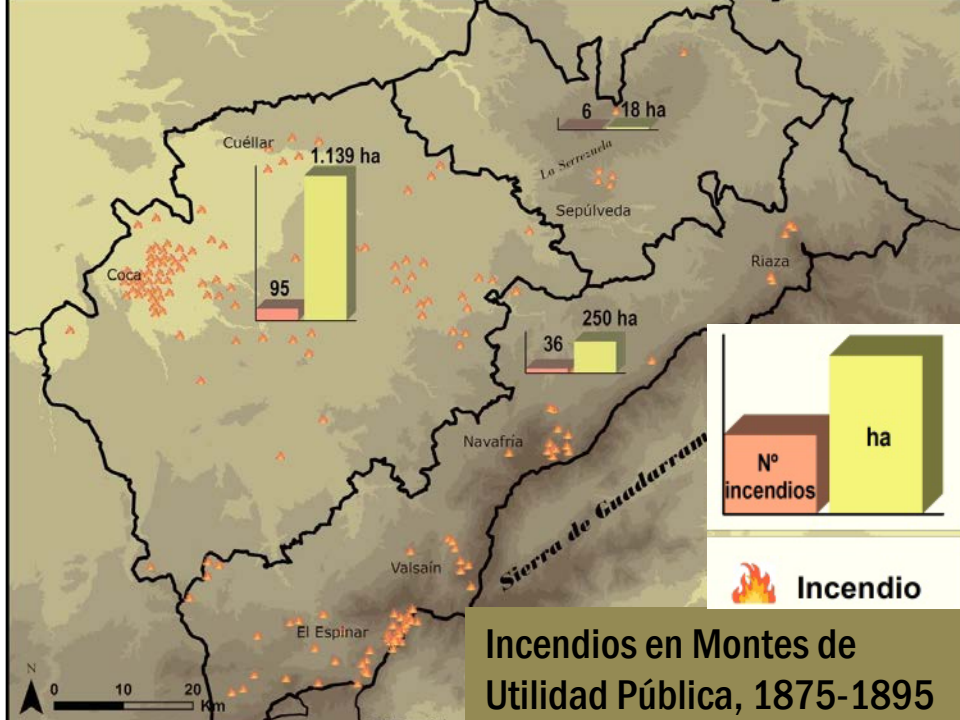

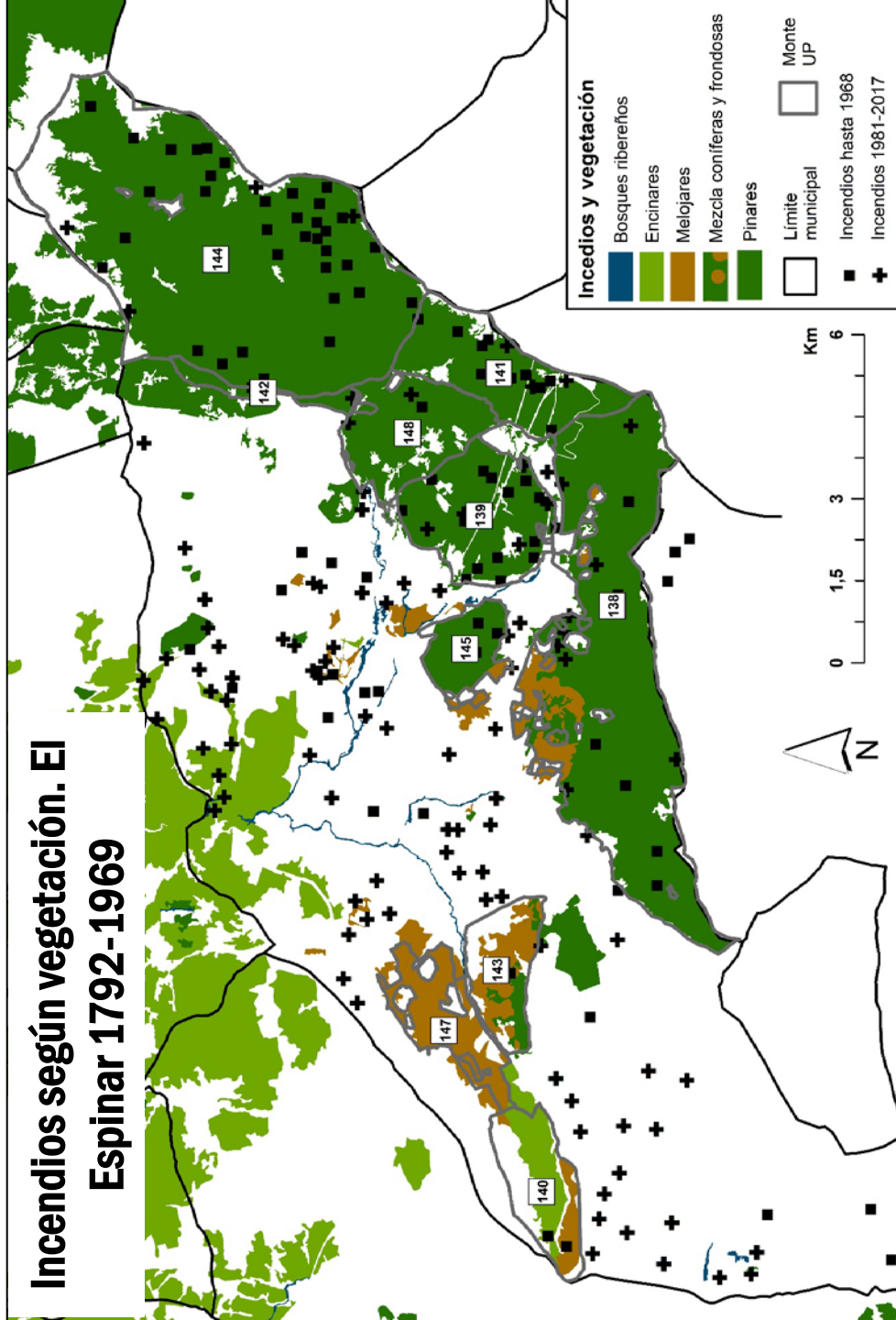
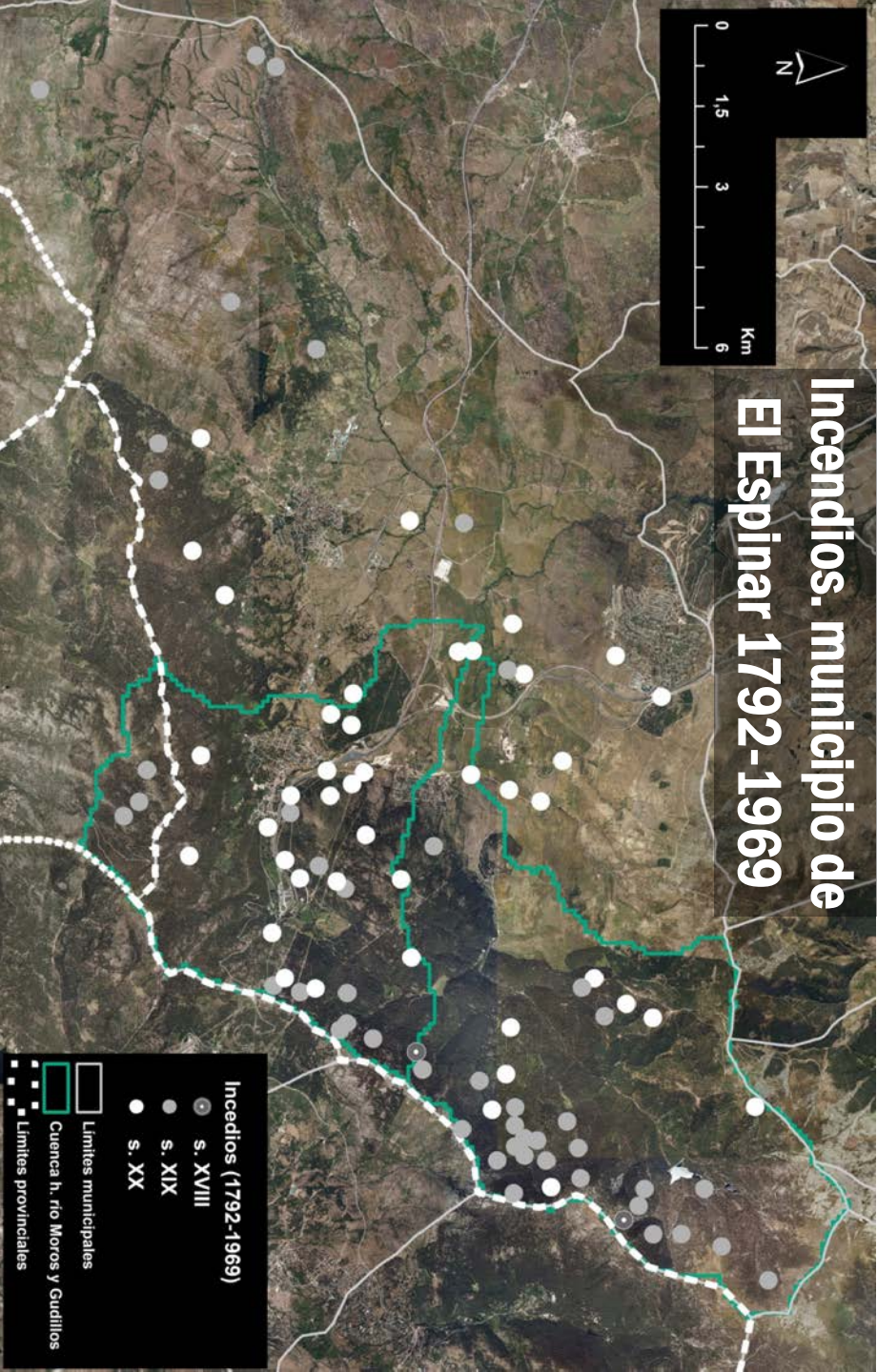

Incendios en El Espinar 1981-2017

[Inventario de "Cipri"]

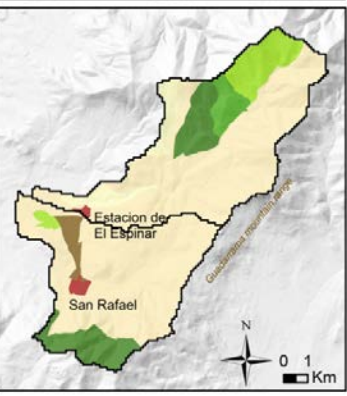
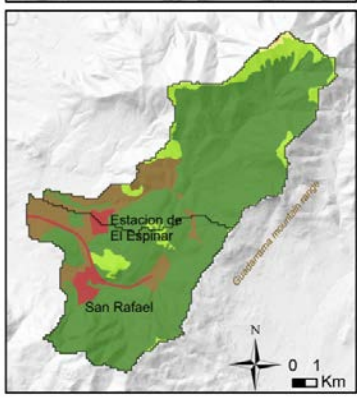
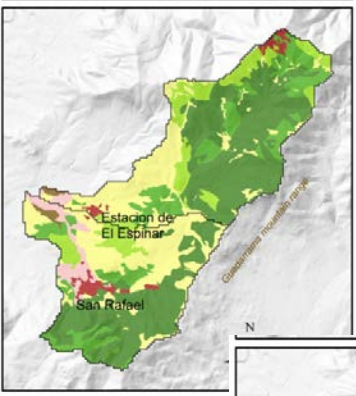
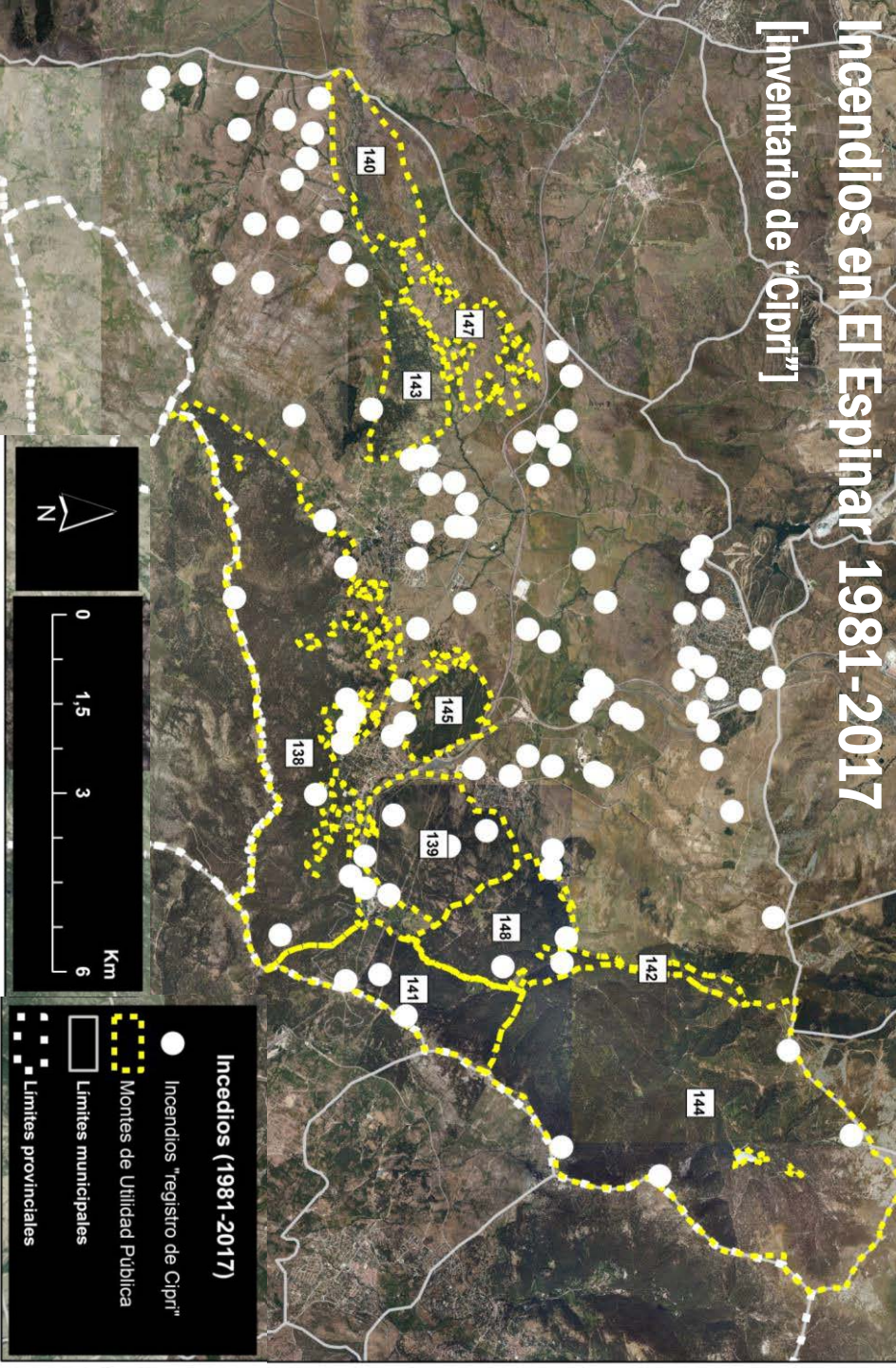

Usos del suelo El Espinar 1900-1957-2010

- Agroforestry
- Forest and other woodedland
- Forest
- Cropland
- Pasture grassland
- Semi-natural grazing land
- Shrubland
- Other

Incendios en El Espinar y alrededores RHIF

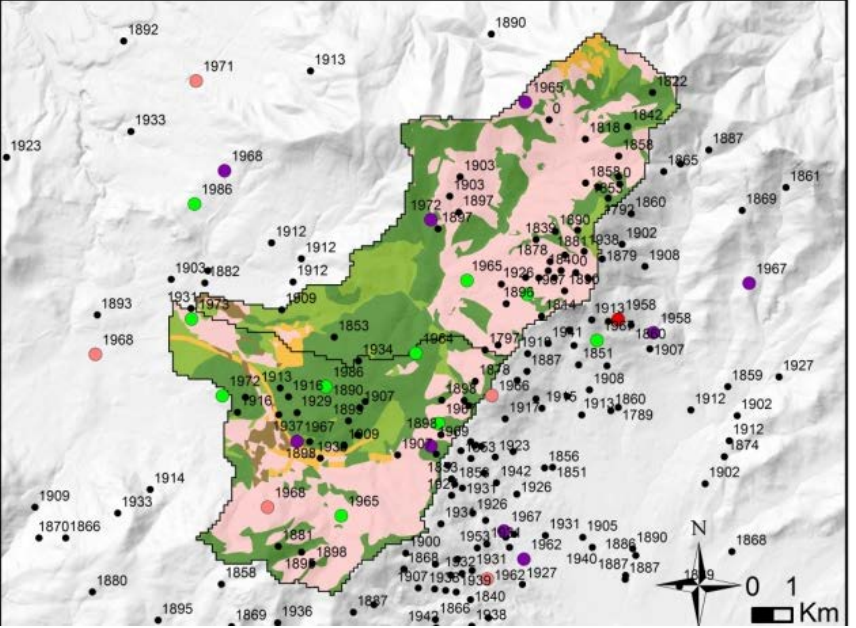

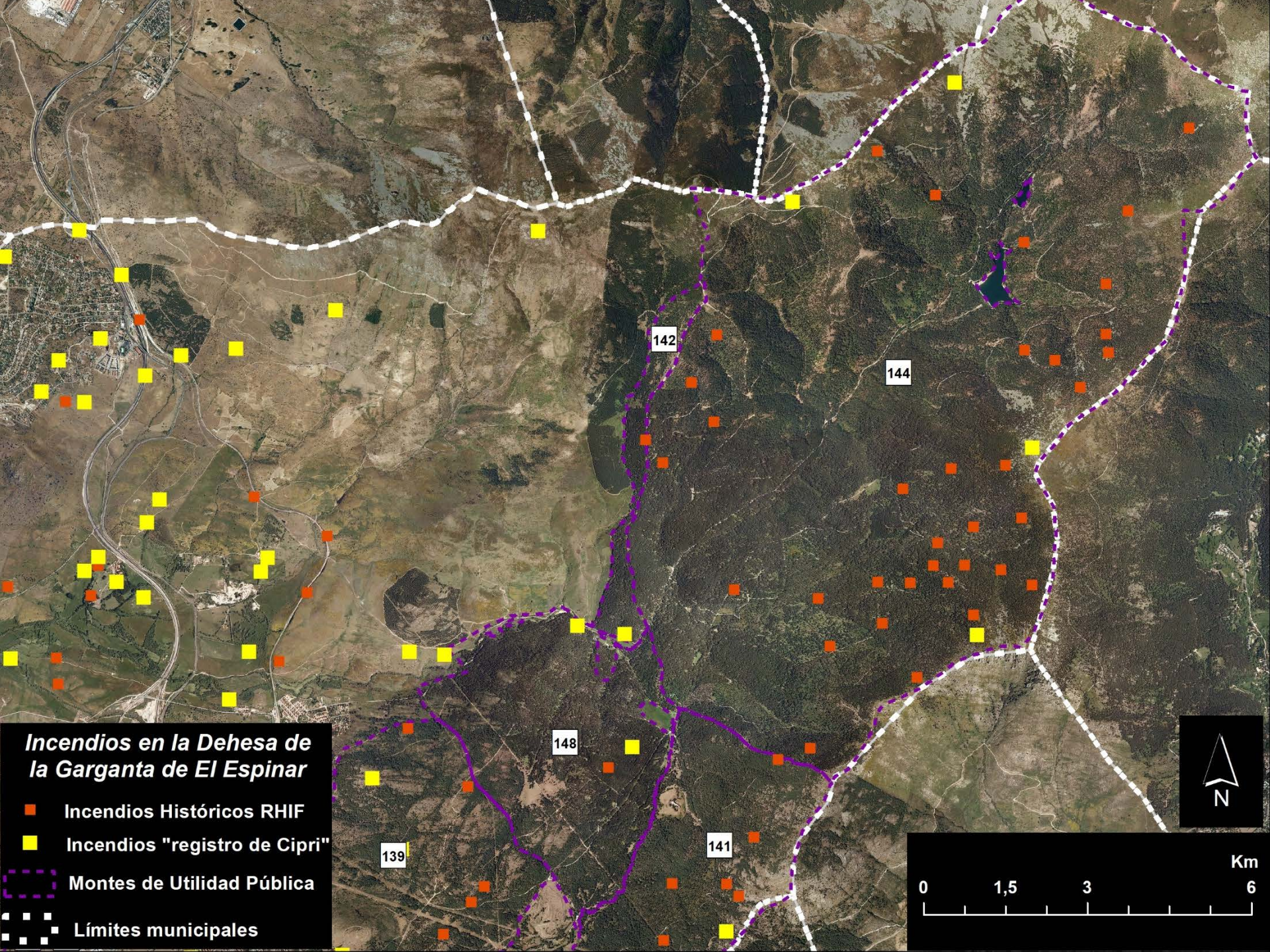

Incendios en la Dehesa de la Garganta de El Espinar

- Incendios Históricos RHIF
- Incendios "registro de Cipri"
- - - Montes de Utilidad Pública
- - - Límites municipales

