

ARQUEOLOGÍA DE LAS MISIONES JESUITAS IBÉRICAS

Investigador principal:
Víctor Manuel Fernández
Martínez

Departamento:
Prehistoria

Centro:
Facultad de Geografía e
Historia. U.C.M.

Proyecto:
Ministerio de Cultura
(PR38/10-17749), Agencia
Española de Cooperación
Internacional para el Desa-
rrollo (AECID) y Ministerio
de Asuntos Exteriores



Nicho decorado de la
iglesia Märtula Maryam.

Altiplano Etiope, Etiopía

Este proyecto se desarrolla en el Altiplano Etiope y se centra en la documentación de las edificaciones que levantaron los misioneros jesuitas de origen portugués y español, desde 1557 hasta 1633, (con la referencia del mítico reino medieval del Preste Juan). Con el madrileño Pedro Páez como superior hasta 1622, edificaron iglesias, residencias, colegios, fortificaciones, cisternas, conducciones de agua e incluso palacios para el emperador Susenyos, convertido al catolicismo, introduciendo en el país el mortero para trabazón de la piedra (técnica desconocida en el país, aunque había sido utilizada en la antigüedad, durante el Imperio de Axum, en el norte de Etiopía). El proceso misional se truncó violentamente, con la abdicación del emperador y la restauración religiosa por su sucesor Fasiladas.

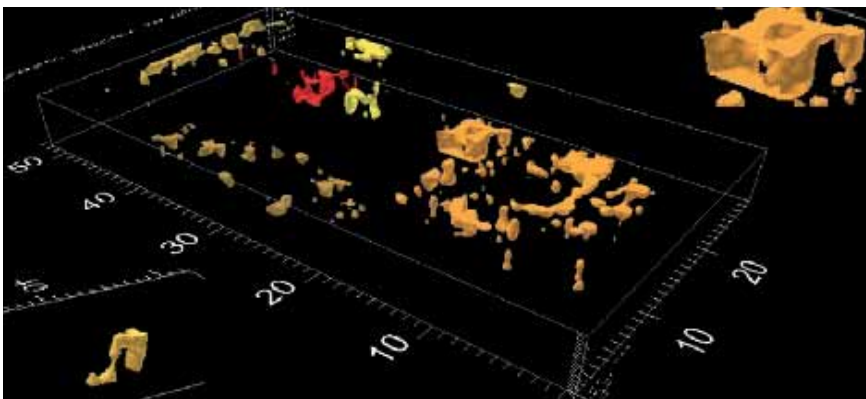
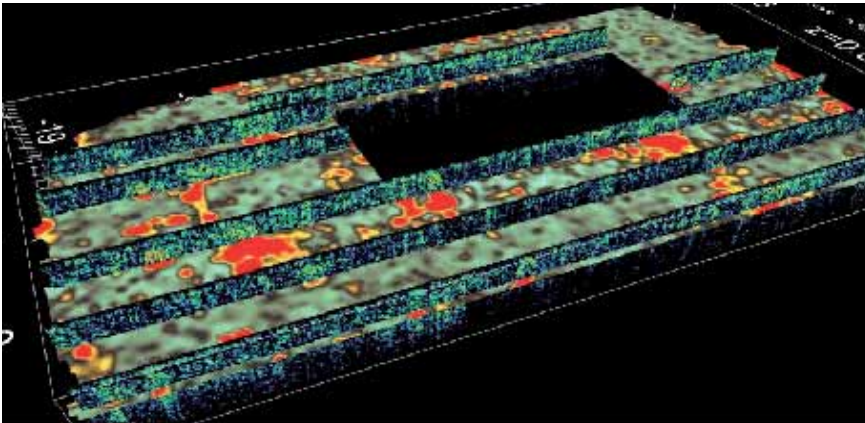

Análisis del subsuelo del yacimiento de Azäzo con el equipo de Georádar (GPR) del Centro de Asistencia a la Investigación en Arqueometría y Análisis arqueológico de la Facultad de Geografía e Historia.

Se han realizado planos topográficos de alta definición de todas las misiones al norte del lago Tana y fotografiado todos los restos en detalle, así como excavado varios edificios, enterrados del complejo misionero-real de Azäzo cerca de Gondar (el palacio que los jesuitas construyeron allí para Susenyos y la primera iglesia edificada por Pedro Páez para el rey en 1621). Se han llevado a cabo también trabajos de prospección geofísica con georradar, así como levantamientos en 3D con láser-escáner por el equipo del CAI de Arqueometría de la UCM e iniciado la excavación del gran palacio, construido para el rey en Dänqäz.



Restos del ábside de la iglesia de Gorgora Nova junto al lago Tana. Crucero de la iglesia-catedral de Dänqäz y relieve de ángel alado de la iglesia de Märtula Maryam.