

Encuestas de Satisfacción UCM

Informe de la encuesta al Personal de Administración y Servicios

Curso 2019-2020

Nivel
UCM

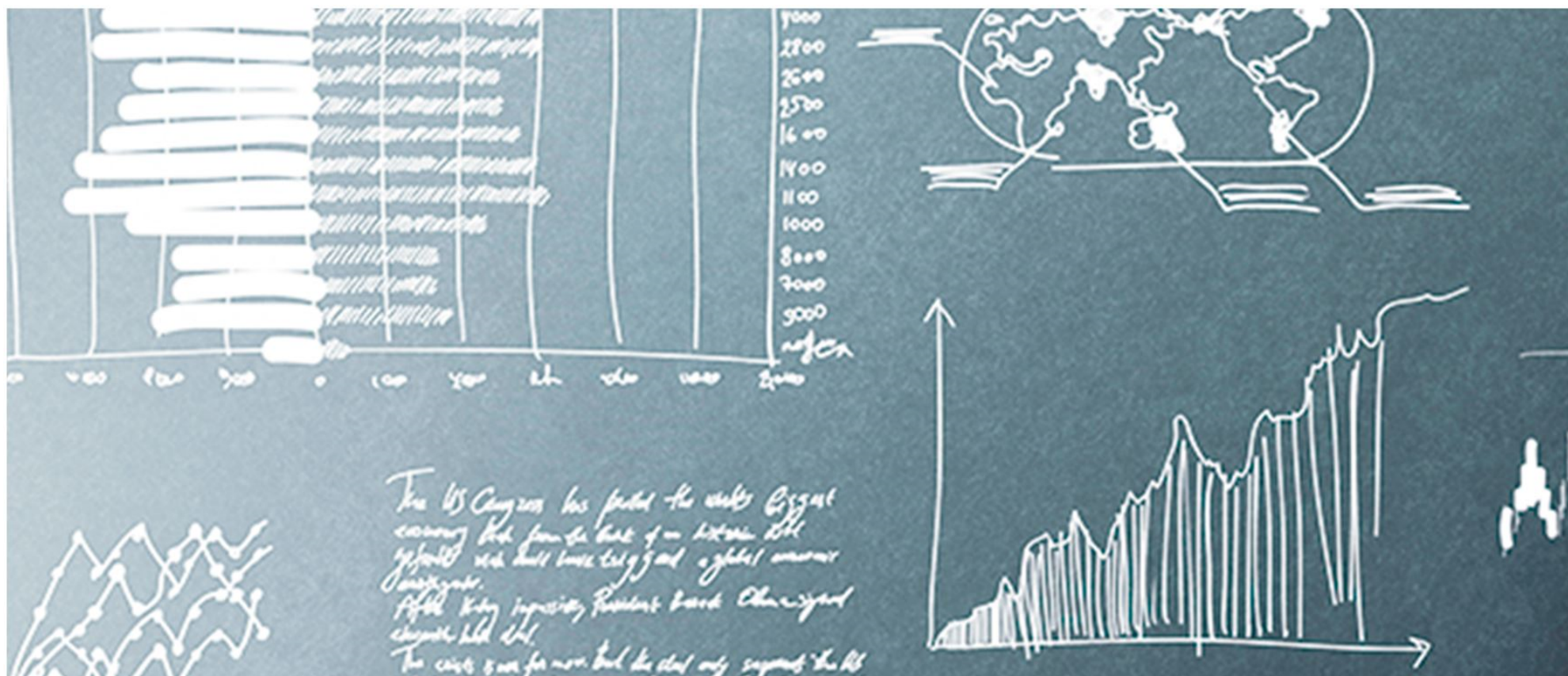

Índice

- * Características de la muestra
- * Satisfacción con la UCM y con el trabajo
- * Satisfacción
 - con la información y la comunicación
 - con los recursos
 - con la gestión y organización
- * Compromiso

Características de la muestra

Total encuestados:
412

Porcentaje de participación (%):
24,74

Edad (%)

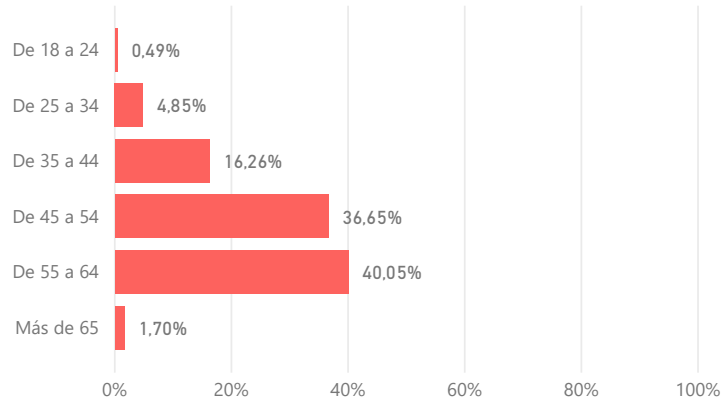

Sexo (%)

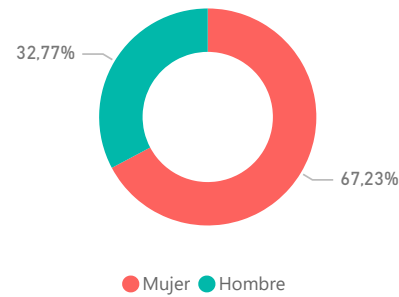

Años de experiencia (%)

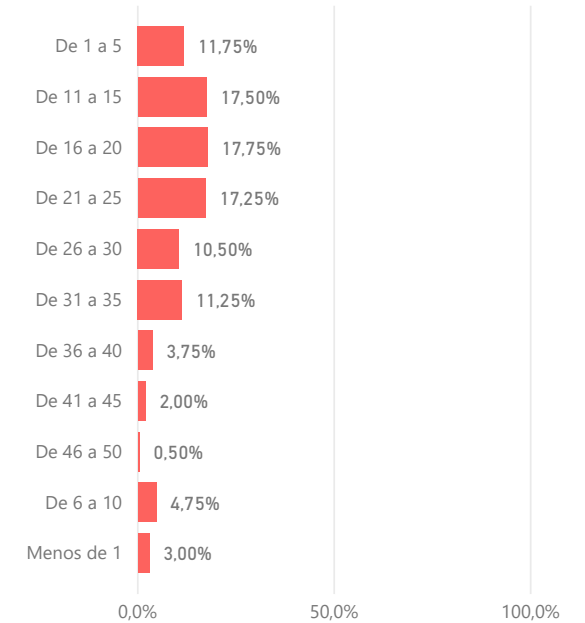

Edad media (años) **51,29**
Desv. Típica **8,63**

Experiencia media (años) **19,56**
Desv. Típica **11,39**

Tipo de contrato (%)

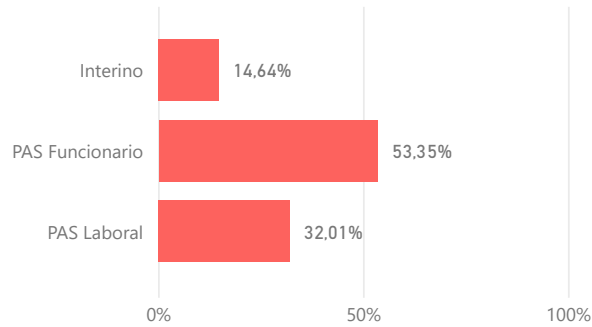

Jornada laboral (%)

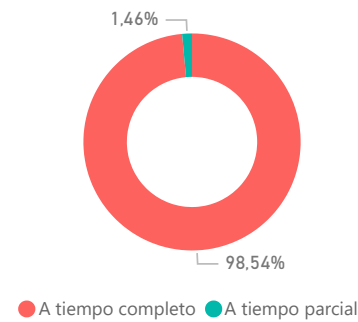

Satisfacción con el trabajo y la UCM

Satisfacción global (Valoraciones de 0 a 10)

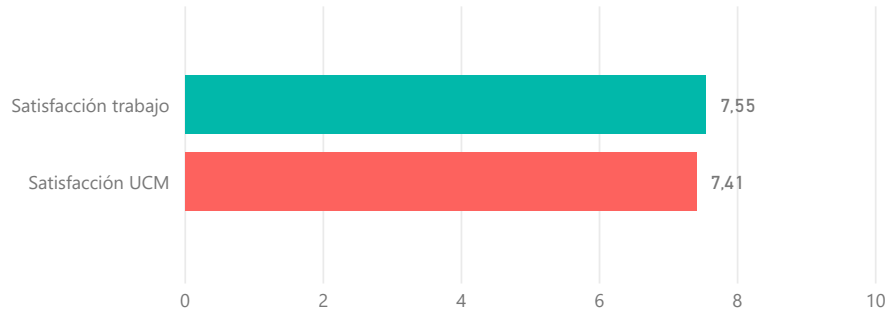

Desv Típica Satisfacción Trabajo	Mediana Satisfacción Trabajo
2,23	8,00

Desv Típica Satisfacción UCM	Mediana Satisfacción UCM
2,06	8,00

Satisfacción según grupo de edad (Media)

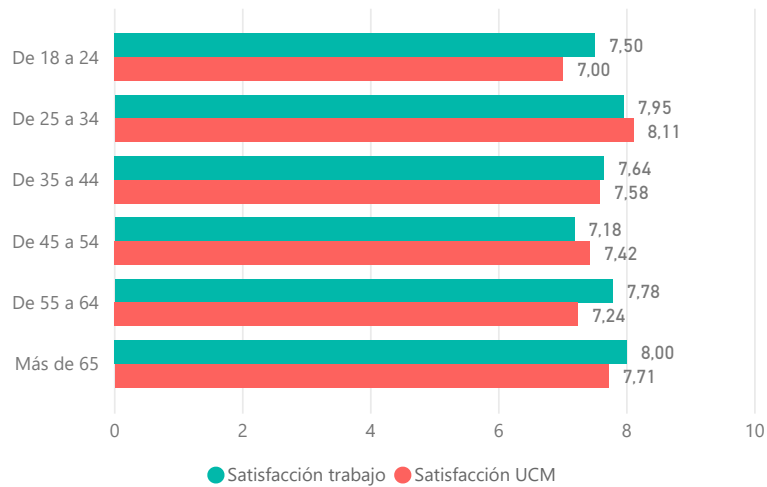

Edad	Desv Típica Satisfacción Trabajo	Mediana Satisfacción Trabajo	Desv Típica Satisfacción UCM	Mediana Satisfacción UCM
De 18 a 24	3,54	7,50	4,24	7,00
De 25 a 34	1,99	8,00	1,45	8,00
De 35 a 44	2,36	8,00	1,94	8,00
De 45 a 54	2,52	8,00	2,18	8,00
De 55 a 64	1,88	8,00	2,04	8,00
Más de 65	1,63	8,00	1,80	8,00

Satisfacción según sexo (Media)

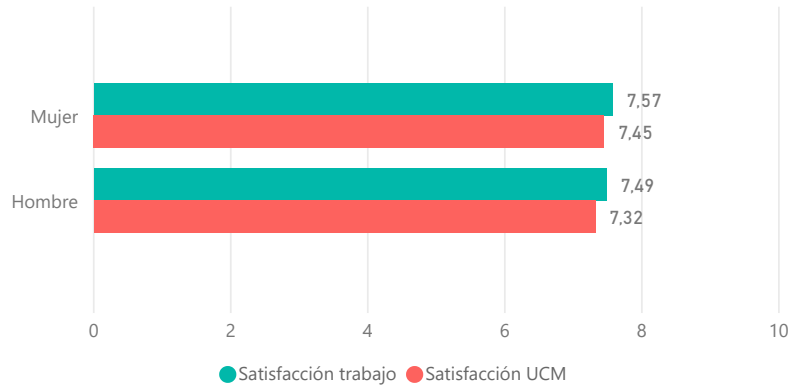

Sexo	Desv Típica Satisfacción Trabajo	Mediana Satisfacción Trabajo	Desv Típica Satisfacción UCM	Mediana Satisfacción UCM
Mujer	2,08	8,00	1,90	8,00
Hombre	2,52	8,00	2,35	8,00

Satisfacción según PAS (Media)

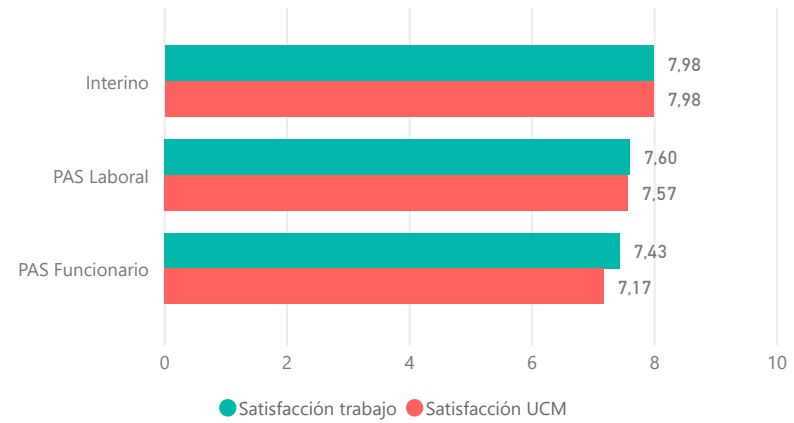

Tipo de PAS	Desv Típica Satisfacción Trabajo	Desv Típica Satisfacción UCM	Mediana Satisfacción Trabajo	Mediana Satisfacción UCM
Interino	2,15	2,10	8,00	8,00
PAS Funcionario	2,14	1,94	8,00	7,50
PAS Laboral	2,29	2,14	8,00	8,00

Satisfacción según jornada laboral (Media)

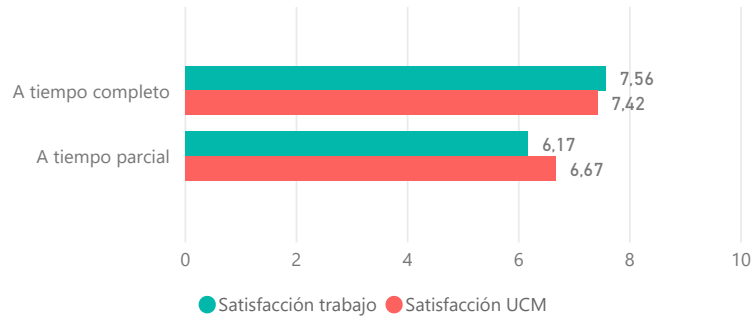

Jornada laboral	Desv Típica Satisfacción Trabajo	Mediana Satisfacción Trabajo	Desv Típica Satisfacción UCM	Mediana Satisfacción UCM
A tiempo parcial	2,86	7,00	3,33	8,00
A tiempo completo	2,22	8,00	2,04	8,00

Satisfacción según años de experiencia laboral (Media)

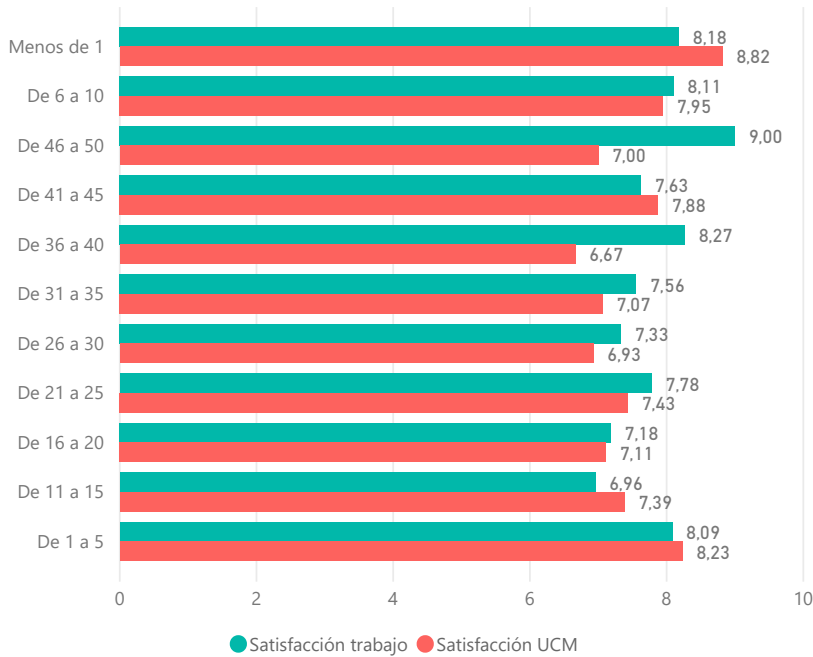

Experiencia	Desv Típica Satisfacción Trabajo	Mediana Satisfacción Trabajo	Desv Típica Satisfacción UCM	Mediana Satisfacción UCM
Menos de 1	1,54	8,00	1,08	9,00
De 6 a 10	2,26	9,00	1,87	8,00
De 46 a 50	1,41	9,00	1,41	7,00
De 41 a 45	1,30	8,00	1,25	8,00
De 36 a 40	2,02	9,00	2,77	8,00
De 31 a 35	2,08	8,00	2,17	8,00
De 26 a 30	2,13	8,00	2,36	7,00
De 21 a 25	1,59	8,00	1,91	8,00
De 16 a 20	2,45	8,00	2,25	8,00
De 11 a 15	2,82	8,00	1,94	8,00
De 1 a 5	2,01	8,00	1,49	8,00

Satisfacción global con la UCM y con el trabajo según centro (Valoración en escala 0 - 10)

Centro	Media Satisfacción UCM	Desv Típica Satisfacción UCM	Mediana Satisfacción UCM	Media Satisfacción Trabajo	Desv Típica Satisfacción Trabajo	Mediana Satisfacción Trabajo
FACULTAD DE BELLAS ARTES	7,20	1,74	7,00	7,80	2,11	8,00
FACULTAD DE CIENCIAS BIOLÓGICAS	7,95	1,43	8,00	7,50	1,43	8,00
FACULTAD DE CIENCIAS DE LA DOCUMENTACIÓN	7,33	2,06	8,00	7,44	2,19	8,00
FACULTAD DE CIENCIAS DE LA INFORMACIÓN	6,61	2,33	8,00	7,22	2,16	8,00
FACULTAD DE CIENCIAS ECONÓMICAS Y EMPRESARIALES	7,05	2,24	8,00	7,50	1,82	8,00
FACULTAD DE CIENCIAS FÍSICAS	5,78	3,56	6,00	6,89	2,93	8,00
FACULTAD DE CIENCIAS GEOLÓGICAS	7,71	1,54	8,00	8,21	1,53	8,00
FACULTAD DE CIENCIAS MATEMÁTICAS	7,10	2,85	7,50	6,80	3,12	8,00
FACULTAD DE CIENCIAS POLÍTICAS Y SOCIOLOGÍA	6,83	1,38	7,00	7,44	2,06	8,00
FACULTAD DE CIENCIAS QUÍMICAS	7,74	2,45	8,00	8,04	2,33	9,00
FACULTAD DE COMERCIO Y TURISMO	8,14	2,79	9,00	8,00	3,65	10,00
FACULTAD DE DERECHO	7,59	1,80	8,00	7,71	1,57	8,00
FACULTAD DE EDUCACIÓN	7,44	2,50	8,50	7,19	2,95	9,00
FACULTAD DE ENFERMERÍA, FISIOTERAPIA Y PODOLOGÍA	7,17	2,04	8,00	7,58	2,61	8,00
FACULTAD DE ESTUDIOS ESTADÍSTICOS	7,33	1,00	7,00	7,56	2,19	8,00
FACULTAD DE FARMACIA	7,23	1,97	7,50	7,18	2,48	8,00
FACULTAD DE FILOLOGÍA	7,54	1,64	8,00	7,54	1,91	8,00
FACULTAD DE FILOSOFÍA	8,57	0,79	8,00	8,14	1,86	9,00
FACULTAD DE GEOGRAFÍA E HISTORIA	7,75	2,34	8,00	6,42	2,54	6,50
FACULTAD DE INFORMÁTICA	7,25	2,43	8,00	7,13	3,04	8,00
FACULTAD DE MEDICINA	7,16	2,53	7,50	7,22	2,76	8,00
FACULTAD DE ODONTOLOGÍA	7,50	2,28	8,00	6,85	2,87	8,00
FACULTAD DE ÓPTICA Y OPTOMETRÍA	8,00	1,84	9,00	8,06	1,75	8,00
FACULTAD DE PSICOLOGÍA	7,86	1,21	8,00	8,36	1,29	8,50
FACULTAD DE TRABAJO SOCIAL	6,90	2,18	8,00	8,20	1,69	9,00
FACULTAD DE VETERINARIA	7,75	1,65	7,50	8,05	1,64	8,00

Satisfacción

Satisfacción con la información y comunicación

Información sobre las titulaciones para el desarrollo de sus labores

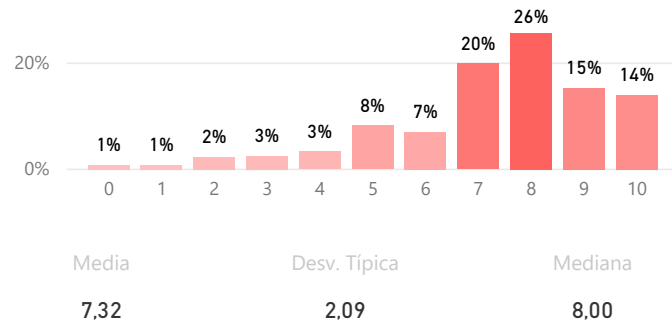

Comunicación con responsables académicos

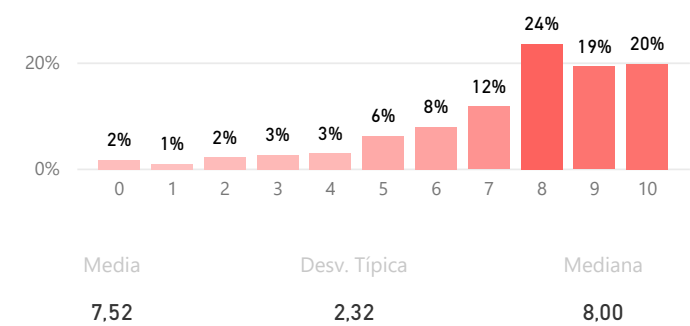

Comunicación con profesorado

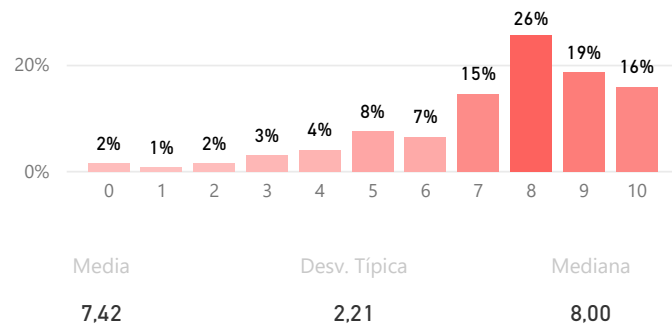

Comunicación con otras unidades administrativas

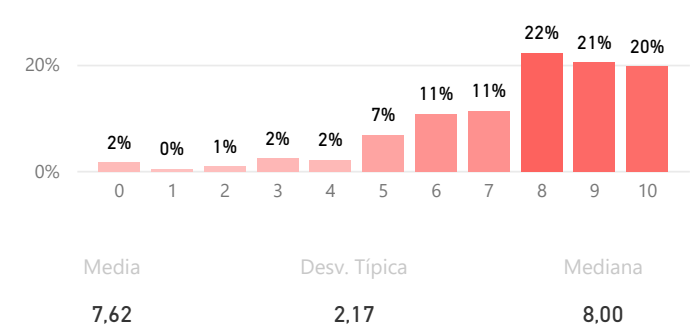

Satisfacción con la información y comunicación

Comunicación con la gerencia

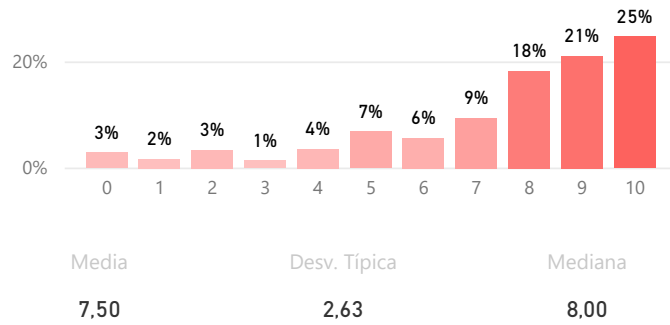

Comunicación con Servicios Centrales

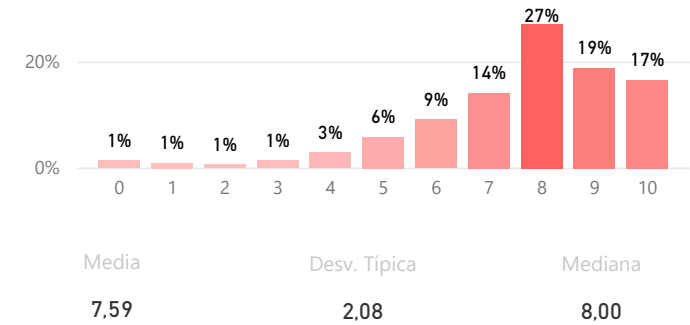

Relación con el alumnado

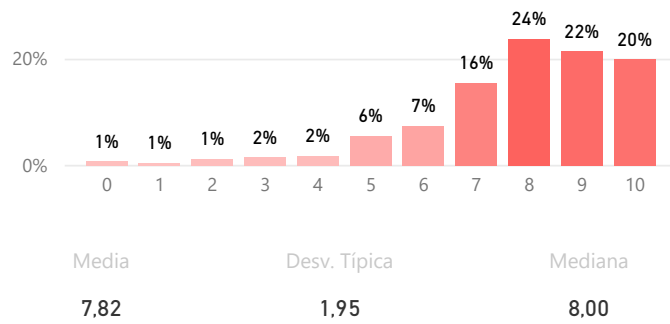

Relación con compañeros de servicio

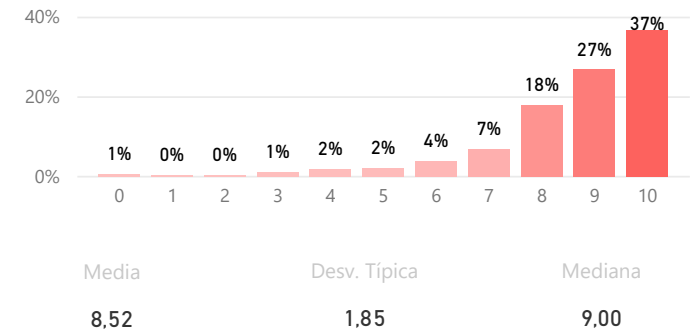

Satisfacción con los recursos

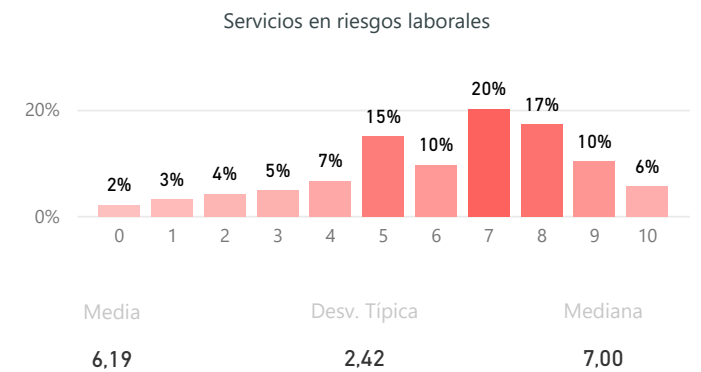
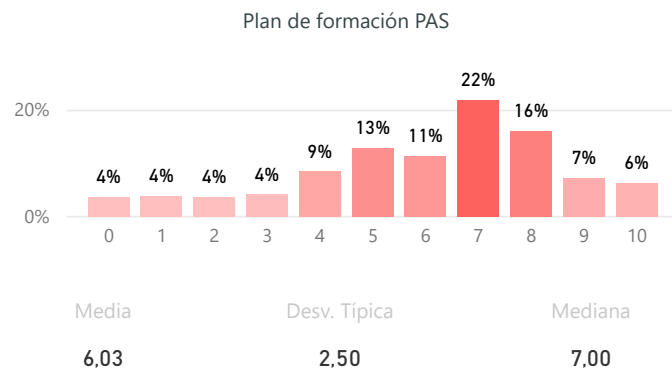
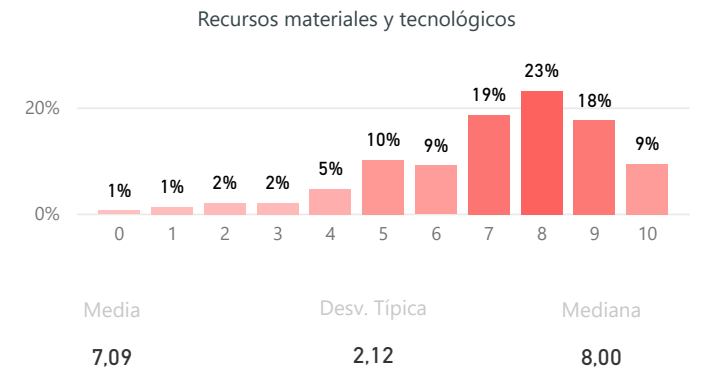
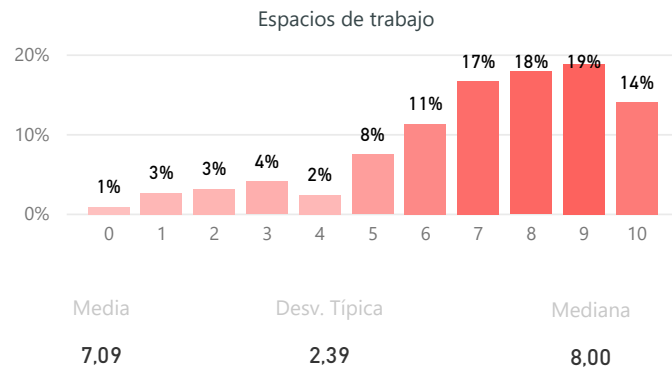

Satisfacción con los recursos

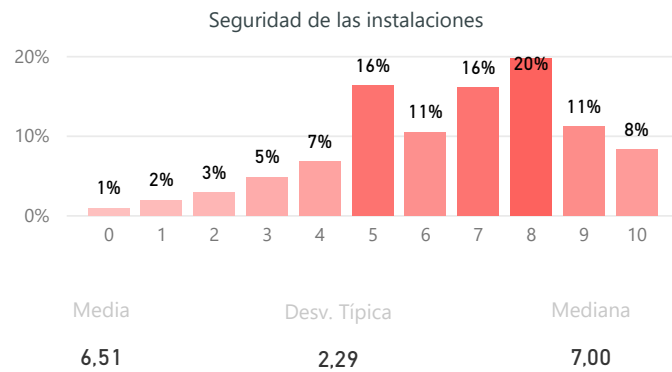

Satisfacción con la gestión y la organización

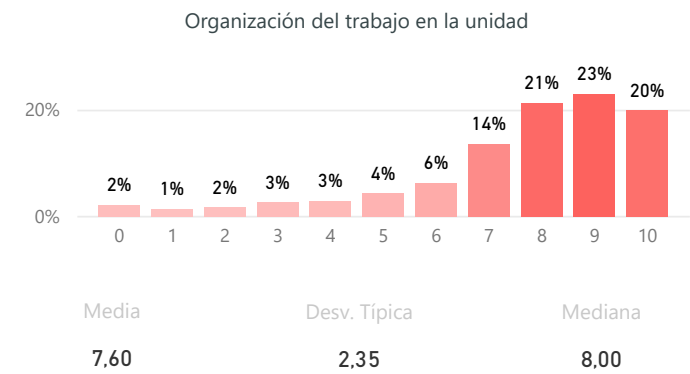
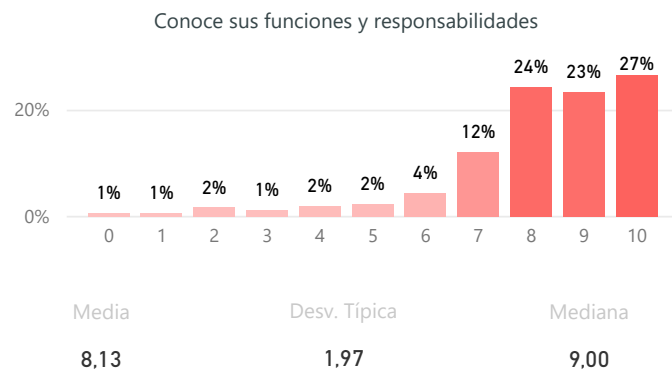

Satisfacción con la gestión y la organización

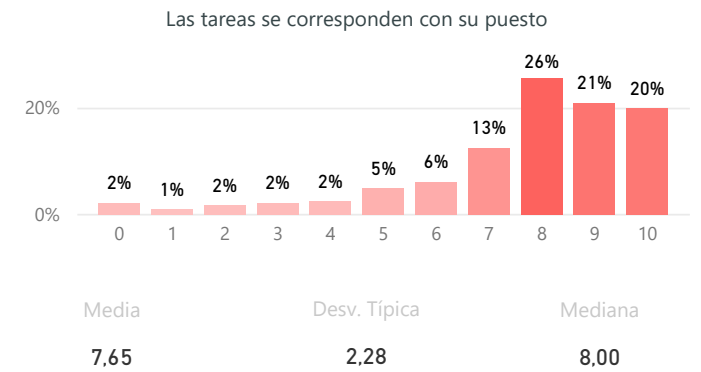
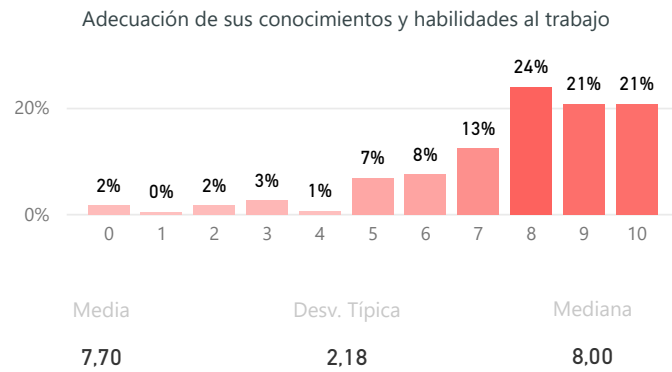
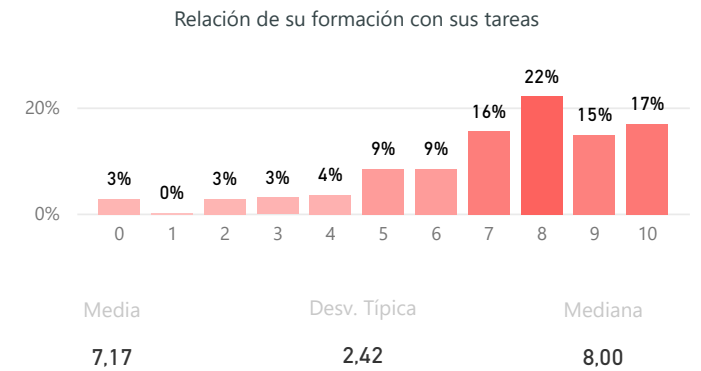
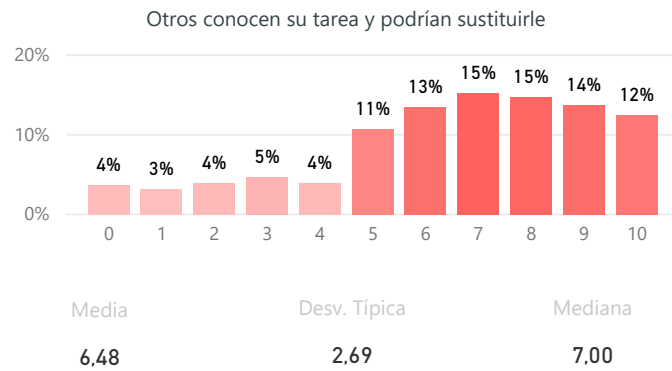

Satisfacción con la gestión y la organización

Definición de funciones y responsabilidades

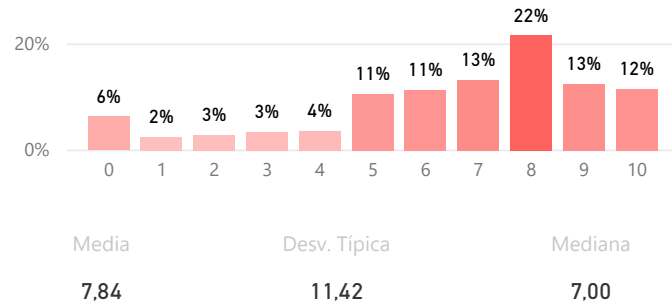

Tamaño de la plantilla existente

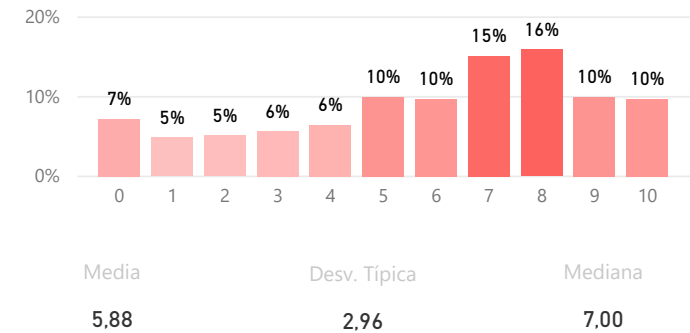

Reconocimiento de su trabajo

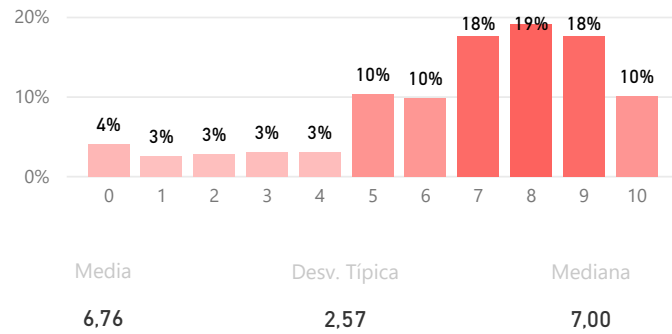

Se siente parte del equipo

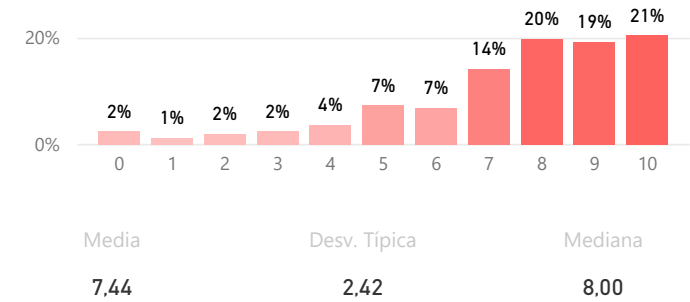

Compromiso

Fidelidad, Prescripción y Vinculación

(Fidelidad) Volvería a ser PAS en la UCM

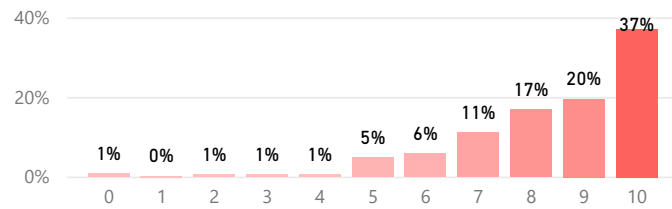

Media: 8,35
Desv. Típica: 1,93
Mediana: 9,00

(Prescripción) Recomendación de titulaciones

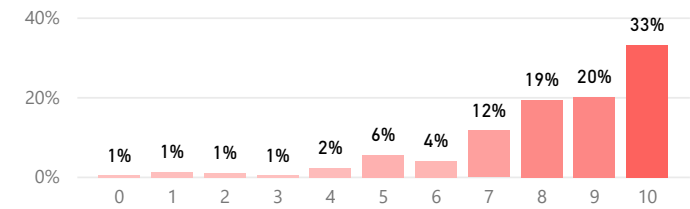

Media: 8,19
Desv. Típica: 2,03
Mediana: 9,00

(Prescripción) Recomendaría la UCM

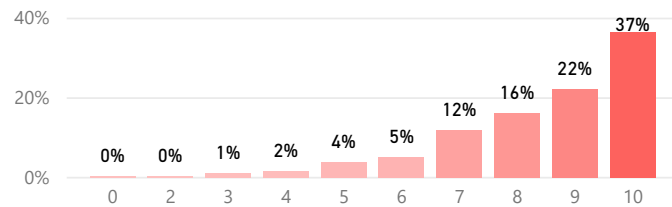

Media: 8,43
Desv. Típica: 1,78
Mediana: 9,00

(Vinculación) PAS en otra universidad vs. en la UCM

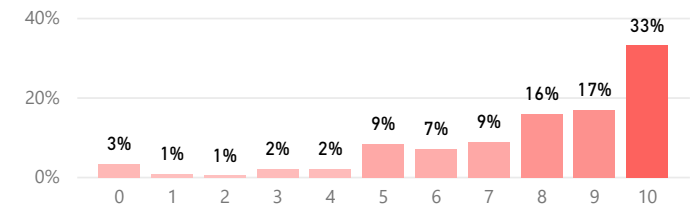

Media: 7,79
Desv. Típica: 2,50
Mediana: 9,00

Media de Valoración (de 0 a 10)

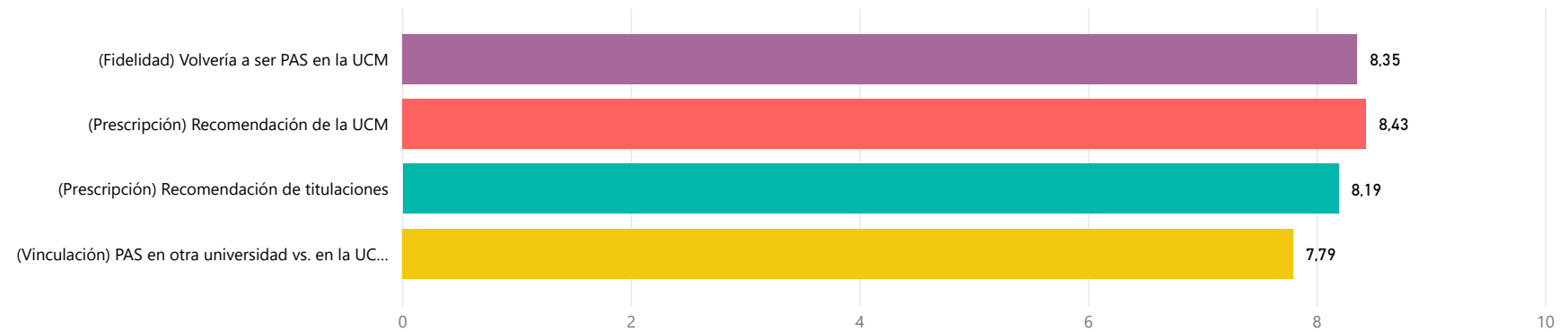

Orgulloso de ser PAS de la UCM

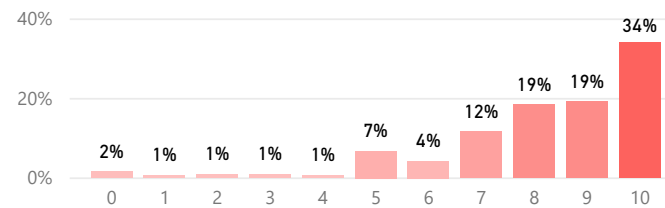

Media

8,14

Desv. Típica

2,15

Mediana

9,00

Construcción y significado del indicador "compromiso"

- * PAS comprometido: Valoración 9 o más puntos todas las preguntas de fidelidad, prescripción y vinculación.
- * PAS decepcionado: Valoración 6 o menos puntos todas las preguntas de fidelidad, prescripción y vinculación.
- * PAS neutro: La puntuación que otorga a todas las preguntas de fidelidad, prescripción y vinculación está en el rango de 6 a 9.

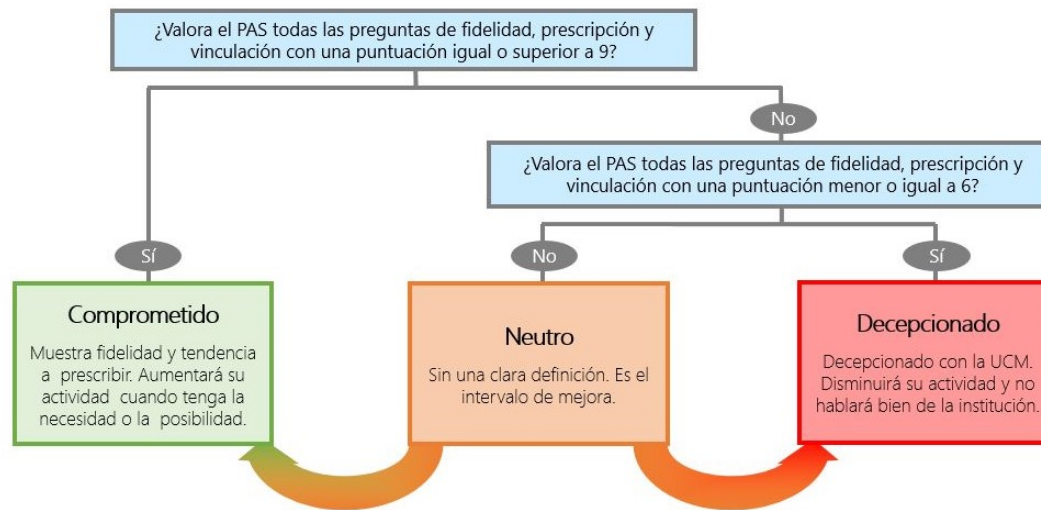

Compromiso (%)

