UCM

RESUMEN DE LAS CUENTAS ANUALES

EJERCICIO 2015

ÍNDICE

Glosario de términos 5

Esquema de Liquidación del Presupuesto 10

Estado de Liquidación del Presupuesto de Ingresos 11

- Resumen por Capítulos 12
- Capítulo III 13
- Capítulo IV 15
- Capítulo V 16
- Capítulo VI 17
- Capítulo VII 18
- Capítulo VIII 19
- Capítulo IX 20

Estado de Liquidación del Presupuesto de Gastos 21

- Resumen por Capítulos 22
- Capítulo I 23
- Capítulo II 24
- Capítulo III 25
- Capítulo IV 26
- Capítulo VI 27
- Capítulo VII 28
- Capítulo VIII 29
- Capítulo IX 30

ÍNDICE

Resumen por Programas 31

Programa 1000 32

Programa 2000 33

Programa 3000 35

Programa 4000 37

Programa 5000 38

Programa 6000 39

Programa 7000 41

Programa 8000 43

Programa 9000 44

Estado del Resultado y Saldo Presupuestarios 45

Superávit de Financiación del Ejercicio 47

Deudores de Presupuestos Cerrados 49

Acreedores de Presupuestos Cerrados 51

ÍNDICE

Deudores no Presupuestarios	53
Acreedores no Presupuestarios	55
Estado del Remanente de Tesorería	57
Composición y Detalle del Remanente de Tesorería	59
Balance de Situación	61
Cuenta del Resultado Económico – Patrimonial	63

GLOSARIO DE TÉRMINOS

GLOSARIO DE TÉRMINOS

Presupuesto inicial: Importe de los créditos asignados a cada partida presupuestaria (capítulo, artículo, concepto y subconcepto) en el Presupuesto del ejercicio 2015, aprobado por el Pleno del Consejo Social el 18 de diciembre de 2014.

Modificaciones presupuestarias

- **Ampliaciones de crédito:** las destinadas a permitir el cumplimiento de obligaciones inevitables.

- **Transferencias de crédito:** traspaso de dotaciones entre créditos.

- **Incorporación de crédito:** incorporación a los correspondientes créditos de un ejercicio de los remanentes de crédito del ejercicio anterior financiados con cargo al remanente de los ejercicios anteriores.

- **Generación de crédito por ingresos:** incremento de los créditos en función de la realización de aportaciones no previstas en el Presupuesto Inicial o superiores a los contemplados.

Presupuesto definitivo Presupuesto inicial más/menos las modificaciones presupuestarias registradas en el periodo considerado.

Obligaciones reconocidas Acto administrativo por el que se procede a la liquidación de un gasto previamente comprometido con un tercero como consecuencia del cumplimiento por parte de éste de la prestación.

Pago Cumplimiento final de la obligación con el acreedor, consecuencia de las órdenes de pago emitidas.

Obligaciones pendientes de pago Obligaciones no satisfechas a los terceros en el periodo considerado.

Remanente de crédito Se obtiene por la diferencia entre el presupuesto definitivo y las obligaciones reconocidas.

Derechos reconocidos Crédito frente a terceros en el que el deudor queda obligado a satisfacer a la entidad una determinada cantidad de dinero en un momento concreto y con las condiciones que se derivan de su soporte documental y destinado a financiar el gasto presupuestario.

Recaudación neta Ingresos liquidados y efectivamente cobrados.

Derechos pendientes de cobro Se obtiene por la diferencia entre los derechos reconocidos y la recaudación neta.

Resultado presupuestario Es la diferencia entre la totalidad de ingresos presupuestarios realizados durante el ejercicio, excluidos los derivados de la emisión y creación de pasivos financieros, y la totalidad de gastos presupuestarios del mismo ejercicio, excluidos los derivados de la amortización y reembolso de pasivos financieros.

Saldo presupuestario Es la magnitud que se obtiene añadiendo al resultado presupuestario del ejercicio, la variación neta de pasivos financieros presupuestarios.

Superávit o déficit de financiación del ejercicio El saldo presupuestario de un ejercicio, cuando el sujeto contable realice gastos presupuestarios con financiación afectada que deben extenderse a mas de un ejercicio presupuestario, se corregirá añadiendo el importe inicialmente calculado el valor absoluto de las desviaciones de financiación negativas imputables al ejercicio, derivadas de la ejecución de estos gastos, y restando el valor absoluto de las diferencias de financiación positivas producidas en él por la misma causa, calculados unos y otros globalmente para cada gasto con financiación afectada. Dicho saldo corregido indicará el superávit o déficit de financiación del ejercicio.

Remanente de tesorería Es la magnitud que se obtiene por la diferencia entre los derechos reconocidos netos pendientes de cobro a corto plazo, los fondos líquidos o disponibles y las obligaciones ciertas reconocidas netas y pendientes de pago a corto plazo.

Remanente de tesorería afectado Es la magnitud constituida por las desviaciones de financiación positivas, que sólo podrá utilizarse para dar cobertura a los gastos a cuya financiación se encuentren afectados los recursos de los que se derivan tales desviaciones.

Balance Es el Estado que presenta la posición patrimonial de la Universidad en un momento determinado. Se estructura a través de dos masas patrimoniales, activo y pasivo, desarrolladas cada una de ellas en agrupaciones que representan elementos patrimoniales homogéneos.

Cuenta del resultado económico – patrimonial Es el Estado que presenta este resultado referido a la Universidad y a un ejercicio.

Se estructura en dos corrientes (positiva y negativa), desarrolladas cada una de ellas en función de la naturaleza económica, y recogiendo:

- La positiva: los ingresos y los beneficios de la Universidad
- La negativa: los gastos y las pérdidas de la Universidad.

ESQUEMA DE LIQUIDACIÓN DEL PRESUPUESTO

ESTADO DE LIQUIDACIÓN DEL PRESUPUESTO DE INGRESOS

ESTADO DE LIQUIDACIÓN DEL PRESUPUESTO DE INGRESOS

Capítulo	Descripción	Presupuesto Inicial	Modificaciones	Presupuesto Definitivo	Derechos Reconocidos	Diferencia Ppto. / Derechos	Recaudación Neta	Derechos Ptes. de Cobro
III	Tasas, Precios Públicos y otros ingresos	156.052.965,38	6.293.007,36	162.345.972,74	137.706.711,24	-24.639.261,50	86.357.232,18	51.349.479,06
IV	Transferencias Corrientes	310.527.034,57	1.489.069,51	312.016.104,08	316.223.292,14	4.207.188,06	315.410.930,67	812.361,47
V	Ingresos Patrimoniales	3.061.226,07	144.907,23	3.206.133,30	2.662.903,99	-543.229,31	2.386.723,60	276.180,39
VI	Enajenación Inversiones Reales	38.279,99	573.774,54	612.054,53	620.718,74	8.664,21	620.718,74	0,00
VII	Transferencias de Capital	47.647.235,22	6.770.232,26	54.417.467,48	46.606.423,23	-7.811.044,25	44.607.344,62	1.999.078,61
VIII	Activos Financieros	800.000,00	36.246.282,43	37.046.282,43	592.379,22	-36.453.903,21	592.379,22	0,00
IX	Pasivos Financieros	632,00	500.000,00	500.632,00	520.551,99	19.919,99	20.551,99	500.000,00
	TOTAL	***518.127.373,23***	***52.017.273,33***	***570.144.646,56***	***504.932.980,55***	***-65.211.666,01***	***449.995.881,02***	***54.937.099,53***

ESTADO DE LIQUIDACIÓN DEL PRESUPUESTO DE INGRESOS

CAPÍTULO III - TASAS, PRECIOS PÚBLICOS Y OTROS INGRESOS 1 de 2

Aplicación	Descripción	Presupuesto Inicial	Modificaciones	Presupuesto Definitivo	Derechos Reco-nocidos	Diferencia Ppto. / Derechos	Recaudación Neta	Derechos Ptes. de Cobro
303	Tasas Académicas	3.654.953,05	-	3.654.953,05	3.504.577,21	-150.375,84	2.744.241,38	760.335,83
309	Otras Tasas	17.465,00	-	17.465,00	14.255,00	-3.210,00	12.413,00	1.842,00
310.00	*Grados, Licenciaturas y Diplomaturas*	84.699.354,75	-	84.699.354,75	67.964.186,47	-16.735.168,28	44.207.481,35	23.756.705,12
310.01	*Mantenimiento y lecturas de tesis*	2.054.529,75	352.792,37	2.407.322,12	2.696.005,75	288.683,63	2.495.191,96	200.813,79
310.02	*Becarios Centros Propios*	13.124.675,22	-	13.124.675,22	16.077.955,69	2.953.280,47	-	16.077.955,69
310.03	*Becarios Familia Numerosa*	3.284.147,89	-	3.284.147,89	2.833.737,80	-450.410,09	-	2.833.737,80
310.04	*Becas Otros Organismos*	170.130,25	14.370,08	184.500,33	289.110,33	104.610,00	248.610,33	40.500,00
310.05	*Titulaciones Propias*	7.990.976,22	4.936.413,74	12.927.389,96	8.853.776,53	-4.073.613,43	5.600.103,44	3.253.673,09
310.06	*Pruebas de Acceso*	1.116.000,00	-	1.116.000,00	472.252,18	-643.747,82	421.008,63	51.243,55
310.07	*Pruebas Específicas de Acceso*	17.600,00	10.406,33	28.006,33	28.006,33	0,00	28.006,33	-
310.09	*Derechos Preinscripción TP*	143.110,00	42.852,53	185.962,53	219.400,00	33.437,47	155.320,00	64.080,00
310.10	*Cursos Interfacultativos*	350.000,00	-	350.000,00	364.386,00	14.386,00	364.386,00	-
310.11	*Formación Contínua*	1.648.000,00	287.939,52	1.935.939,52	1.821.649,83	-114.289,69	1.815.140,93	6.508,90
310.12	*Matrícula Máster Universitario / Doctorado*	18.240.300,00	-	18.240.300,00	9.905.617,10	-8.334.682,90	6.813.945,01	3.091.672,09
310.13	*Otros Derechos de Matrícula*	323.000,00	-323.000,00	0,00	-	0,00	-	-
310.14	*Matrícula Universidad de Mayores*	0,00	323.000,00	323.000,00	5.574,98	-317.425,02	5.574,98	-
310	**Derechos de Matrícula en Cursos y Seminarios**	**133.161.824,08**	**5.644.774,57**	**138.806.598,65**	**111.531.658,99**	**-27.274.939,66**	**62.154.768,96**	**49.376.890,03**
319	Otros Precios Públicos	5.002.888,19	5.341,00	5.008.229,19	3.986.619,25	-1.021.609,94	3.975.692,00	10.927,25
320	Alojamiento Colegios Mayores	6.003.875,86	-	6.003.875,86	5.024.348,13	-979.527,73	4.968.058,84	56.289,29
321	Ingresos C A I S	1.138.696,00	-	1.138.696,00	1.028.669,55	-110.026,45	832.605,75	196.063,80

ESTADO DE LIQUIDACIÓN DEL PRESUPUESTO DE INGRESOS

CAPÍTULO III - TASAS, PRECIOS PÚBLICOS Y OTROS INGRESOS 2 de 2

Aplicación	Descripción	Presupuesto Inicial	Modificaciones	Presupuesto Definitivo	Derechos Reconocidos	Diferencia Ppto. / Derechos	Recaudación Neta	Derechos Ptes. de Cobro
322	Préstamos Interbibliotecarios	-	-	-	28.514,00	28.514,00	25.612,00	2.902,00
323	Actividades Deportivas	751.000,00	-	751.000,00	674.593,39	-76.406,61	674.593,39	-
329	Otros Ingresos por Prestación de Servicios	2.984.713,05	305.623,04	3.290.336,09	3.283.994,68	-6.341,41	2.390.197,07	893.797,61
330	Venta de Publicaciones Propias	60.496,72	-	60.496,72	58.619,55	-1.877,17	53.721,35	4.898,20
331	Venta de Fotocopias	55,97	-	55,97	161,32	105,35	156,32	5,00
333	Venta de Activos	-	-	-	2.066,11	2.066,11	2.066,11	-
339	Venta de Otros Bienes	-	-	-	1.773,81	1.773,81	1.773,81	-
379	Recargos e Intereses de Demora	-	280.545,00	280.545,00	806.724,61	526.179,61	806.724,61	-
380	Reintegros de Ejercicios Cerrados	1.390.000,00	5.723,38	1.395.723,38	1.275.718,04	-120.005,34	1.275.476,86	241,18
391	Indemnizaciones. Costas Procesales	48.150,00	35.876,89	84.026,89	5.576.633,89	5.492.607,00	5.576.633,89	-
399	Ingresos Diversos	1.838.847,46	15.123,48	1.853.970,94	907.783,71	-946.187,23	862.496,84	45.286,87
	TOTAL CAPÍTULO III	***156.052.965,38***	***6.293.007,36***	***162.345.972,74***	***137.706.711,24***	***-24.639.261,50***	***86.357.232,18***	***51.349.479,06***

ESTADO DE LIQUIDACIÓN DEL PRESUPUESTO DE INGRESOS

CAPÍTULO IV - TRANSFERENCIAS CORRIENTES

(en euros)

Aplicación	Descripción	Presupuesto Inicial	Modificaciones	Presupuesto Definitivo	Derechos Reconocidos	Diferencia Ppto. / Derechos	Recaudación Neta	Derechos Ptes. de Cobro
40	De la Administración del Estado	5.760.000,00	14.348,88	5.774.348,88	-399.703,95	-6.174.052,83	-399.703,95	-
41	De Organismos Públicos	600.000,00	380.312,00	980.312,00	773.016,73	-207.295,27	773.016,73	-
45	De Comunidades Autónomas	295.288.032,57	-	295.288.032,57	306.706.602,02	11.418.569,45	306.041.469,97	665.132,05
46	De Corporaciones Locales	-	31.548,75	31.548,75	42.065,00	10.516,25	42.065,00	-
47	De Empresas Privadas	5.664.800,00	358.904,35	6.023.704,35	5.689.229,48	-334.474,87	5.689.227,98	1,50
48	De Familias e Instituciones sin fines de lucro	41.000,00	1.946,00	42.946,00	1.850,00	-41.096,00	1.850,00	-
49	Del Exterior	3.173.202,00	702.009,53	3.875.211,53	3.410.232,86	-464.978,67	3.263.004,94	147.227,92
	TOTAL CAPÍTULO IV	***310.527.034,57***	***1.489.069,51***	***312.016.104,08***	***316.223.292,14***	***4.207.188,06***	***315.410.930,67***	***812.361,47***

ESTADO DE LIQUIDACIÓN DEL PRESUPUESTO DE INGRESOS

CAPÍTULO V - INGRESOS PATRIMONIALES

(en euros)

Aplicación	Descripción	Presupuesto Inicial	Modificaciones	Presupuesto Definitivo	Derechos Reco-nocidos	Diferencia Ppto. / Derechos	Recaudación Neta	Derechos Ptes. de Cobro
52	Intereses de Depósitos	106.000,00	-	106.000,00	12.456,34	-93.543,66	12.456,34	-
53	Dividendos y Participaciones en Beneficios	-	-	-	722,07	722,07	722,07	-
54	Rentas de Bienes Inmuebles	1.056.133,58	144.907,23	1.201.040,81	1.518.084,61	317.043,80	1.430.526,44	87.558,17
55	Productos de Concesiones y Aprovechamientos Especiales	1.729.736,53	-	1.729.736,53	1.032.968,46	-696.768,07	849.711,24	183.257,22
59	Otros Ingresos Patrimoniales	169.355,96	-	169.355,96	98.672,51	-70.683,45	93.307,51	5.365,00
	TOTAL CAPÍTULO V	***3.061.226,07***	***144.907,23***	***3.206.133,30***	***2.662.903,99***	***-543.229,31***	***2.386.723,60***	***276.180,39***

ESTADO DE LIQUIDACIÓN DEL PRESUPUESTO DE INGRESOS

CAPÍTULO VI - ENAJENACIÓN INVERSIONES REALES

(en euros)

Aplicación	Descripción	Presupuesto Inicial	Modificaciones	Presupuesto Definitivo	Derechos Reco-nocidos	Diferencia Ppto. / Derechos	Recaudación Neta	Derechos Ptes. de Cobro
68	Reintegros por Operaciones de Capital	38.279,99	573.774,54	612.054,53	620.718,74	8.664,21	620.718,74	-
	TOTAL CAPÍTULO VI	***38.279,99***	***573.774,54***	***612.054,53***	***620.718,74***	***8.664,21***	***620.718,74***	***-***

ESTADO DE LIQUIDACIÓN DEL PRESUPUESTO DE INGRESOS

CAPÍTULO VII– TRANSFERENCIAS DE CAPITAL

Aplicación	Descripción	Presupuesto Inicial	Modificaciones	Presupuesto Definitivo	Derechos Reconocidos	Diferencia Ppto. / Derechos	Recaudación Neta	Derechos Ptes. de Cobro
70	De la Administración del Estado	23.919.088,62	1.561.457,16	25.480.545,78	20.246.744,20	-5.233.801,58	18.247.665,59	1.999.078,61
71	De Organismos Públicos	230.000,00	-	230.000,00	58.847,25	-171.152,75	58.847,25	-
75	De Comunidades Autónomas	4.791.597,03	4.236.631,57	9.028.228,60	10.587.541,07	1.559.312,47	10.587.541,07	-
76	De Corporaciones Locales	-	-	-	4.300,00	4.300,00	4.300,00	-
77	De Empresas Privadas	6.992.343,20	-	6.992.343,20	4.062.350,03	-2.929.993,17	4.062.350,03	-
78	De Instituciones sin fines de lucro	5.923.955,97	158.233,24	6.082.189,21	5.450.622,36	-631.566,85	5.450.622,36	-
79	Del Exterior	5.790.250,40	813.910,29	6.604.160,69	6.196.018,32	-408.142,37	6.196.018,32	-
	TOTAL CAPÍTULO VII 4	***7.647.235,22***	***6.770.232,26***	***54.417.467,48***	***46.606.423,23***	***- 7.811.044,25***	***44.607.344,62***	***1.999.078,61***

ESTADO DE LIQUIDACIÓN DEL PRESUPUESTO DE INGRESOS

CAPÍTULO VIII - ACTIVOS FINANCIEROS

(en euros)

Aplicación	*Descripción*	*Presupuesto Inicial*	*Modificaciones*	*Presupuesto Definitivo*	*Derechos Reco-nocidos*	*Diferencia Ppto. / Derechos*	*Recaudación Neta*	*Derechos Ptes. de Cobro*
83	Reintegros de préstamos concedidos fuera del S. P.	800.000,00	-	800.000,00	592.379,22	-207.620,78	592.379,22	-
87	Remanente de Tesorería Específico	-	36.246.282,43	36.246.282,43	-	-36.246.282,43	-	-
	TOTAL CAPÍTULO VIII	***800.000,00***	***36.246.282,43***	***37.046.282,43***	***592.379,22***	***-36.453.903,21***	***592.379,22***	***-***

ESTADO DE LIQUIDACIÓN DEL PRESUPUESTO DE INGRESOS

CAPÍTULO IX - PASIVOS FINANCIEROS

(en euros)

Aplicación	Descripción	Presupuesto Inicial	Modificaciones	Presupuesto Definitivo	Derechos Reconocidos	Diferencia Ppto. / Derechos	Recaudación Neta	Derechos Ptes. de Cobro
91	Préstamos Concedidos en Moneda Nacional	-	500.000,00	500.000,00	520.533,99	20.533,99	20.533,99	500.000,00
94	Recepción de Depósitos y Fianzas	632,00	-	632,00	18,00	-614,00	18,00	-
	TOTAL CAPÍTULO IX	***632,00***	***500.000,00***	***500.632,00***	***520.551,99***	***19.919,99***	***20.551,99***	***500.000,00***

ESTADO DE LIQUIDACIÓN DEL PRESUPUESTO DE GASTOS

ESTADO DE LIQUIDACIÓN DEL PRESUPUESTO DE GASTOS

RESUMEN POR CAPÍTULOS

(en euros)

Capítulo	Descripción	Presupuesto Inicial	Modificaciones	Presupuesto Definitivo	Obligaciones Reconocidas	Pagos Realizados	Obligaciones Ptes. Pago	Remanentes de Crédito
I	Gastos de Personal	361.785.047,62	5.202.429,83	366.987.477,45	366.665.013,42	355.660.164,90	11.004.848,52	322.464,03
II	Gastos Corrientes en Bienes y Servicios	70.451.165,02	-12.215.190,79	58.235.974,23	57.475.224,26	40.309.741,86	17.165.482,40	760.749,97
III	Gastos Financieros	2.997.487,68	732.149,20	3.729.636,88	3.729.590,86	3.670.587,53	59.003,33	46,02
IV	Transf. Corrientes	11.961.180,84	-2.096.672,70	9.864.508,14	7.752.675,61	7.629.123,72	123.551,89	2.111.832,53
VI	Inversiones Reales	66.507.282,23	59.545.403,40	126.052.685,63	66.351.947,18	54.879.503,74	11.472.443,44	59.700.738,45
VII	Transf. Capital	1.201.000,00	676.033,66	1.877.033,66	1.873.833,66	1.870.833,66	3.000,00	3.200,00
VIII	Activos Financieros	540.000,00	116.808,68	656.808,68	656.808,68	656.808,68	-	-
IX	Pasivos Financieros	2.684.209,84	56.312,05	2.740.521,89	2.740.521,67	1.269.350,29	1.471.171,38	0,22
	TOTAL	***518.127.373,23***	***52.017.273,33***	***570.144.646,56***	***507.245.615,34***	***465.946.114,38***	***41.299.500,96***	***62.899.031,22***

ESTADO DE LIQUIDACIÓN DEL PRESUPUESTO DE GASTOS

CAPITULO I.- GASTOS DE PERSONAL

(en euros)

Artículo	Descripción	Presupuesto Inicial	Modificaciones	Presupuesto Definitivo	Obligaciones Reconocidas	Pagos Realizados	Obligaciones Ptes. Pago	Remanentes de Crédito
10	Contratos de Altos Cargos	104.023,03	-	104.023,03	103.249,22	103.249,22	-	773,81
12	Personal Funcionario	206.733.866,65	3.468.494,68	210.202.361,33	208.061.262,32	208.061.262,32	-	2.141.099,01
13	Personal Laboral	98.399.311,86	683.719,49	99.083.031,35	97.727.718,75	97.727.718,75	-	1.355.312,60
14	Otro Personal	2.840.353,00	-1.083.249,55	1.757.103,45	2.489.752,65	2.489.752,65	-	-732.649,20
15	Incentivos al Rendimiento	3.703.838,97	986.524,16	4.690.363,13	3.397.704,87	3.397.704,87	-	1.292.658,26
16	Gastos Sociales a Cargo del Empleador	50.003.654,11	1.146.941,05	51.150.595,16	54.885.325,61	43.880.477,09	11.004.848,52	-3.734.730,45
	TOTAL CAPITULO I	***361.785.047,62***	***5.202.429,83***	***366.987.477,45***	***366.665.013,42***	***355.660.164,90***	***11.004.848,52***	***322.464,03***

ESTADO DE LIQUIDACIÓN DEL PRESUPUESTO DE GASTOS

CAPITULO II.- GASTOS CORRIENTES EN BIENES Y SERVICIOS

(en euros)

Artículo	Descripción	Presupuesto Inicial	Modificaciones	Presupuesto Definitivo	Obligaciones Reconocidas	Pagos Realizados	Obligaciones Ptes. Pago	Remanentes de Crédito
20	Arrendamientos y Cánones	1.162.241,61	-416.043,57	746.198,04	738.171,10	497.687,11	240.483,99	8.026,94
21	Reparaciones, Mantenimiento y Conservación	7.320.877,57	-231.982,96	7.088.894,62	7.804.397,84	5.108.269,63	2.696.128,21	-715.503,22
22	Material, Suministros y Otros	60.181.525,19	-11.416.679,78	48.764.845,41	47.262.905,21	33.418.668,48	13.844.236,73	1.501.940,20
23	Indemnizaciones por Razón del Servicio	1.686.634,65	-151.778,29	1.534.856,36	1.579.936,73	1.234.142,85	345.793,88	-45.080,37
24	Publicaciones	99.886,00	1.293,81	101.179,80	89.813,38	50.973,79	38.839,59	11.366,42
	TOTAL CAPITULO II	***70.451.165,02***	***-12.215.190,79***	***58.235.974,23***	***57.475.224,26***	***40.309.741,86***	***17.165.482,40***	***760.749,97***

ESTADO DE LIQUIDACIÓN DEL PRESUPUESTO DE GASTOS

CAPITULO III.- GASTOS FINANCIEROS

(en euros)

Artículo	*Descripción*	*Presupuesto Inicial*	*Modificaciones*	*Presupuesto Definitivo*	*Obligaciones Reconocidas*	*Pagos Realizados*	*Obligaciones Ptes. Pago*	*Remanentes de Crédito*
31	Prestamos en Moneda Nacional	2.050.080,34	4.593,25	2.054.673,59	2.054.634,57	2.024.724,94	29.909,63	39,02
34	Intereses de Demora	907.137,34	677.421,89	1.584.559,23	1.584.559,23	1.555.465,53	29.093,70	-
35	Otras Gastos Financieros	40.270,00	50.134,06	90.404,06	90.397,06	90.397,06	-	7,00
	TOTAL CAPITULO III	***2.997.487,68***	***732.149,20***	***3.729.636,88***	***3.729.590,86***	***3.670.587,53***	***59.003,33***	***46,02***

ESTADO DE LIQUIDACIÓN DEL PRESUPUESTO DE GASTOS

CAPITULO IV.- TRANSFERENCIAS CORRIENTES

(en euros)

Artículo	Descripción	Presupuesto Inicial	Modificaciones	Presupuesto Definitivo	Obligaciones Reconocidas	Pagos Realizados	Obligaciones Ptes. Pago	Remanentes de Crédito
40	Transferencias Corrientes al Estado y al Exterior	865.235,66	-3.381,96	861.853,70	826.052,78	826.052,78	-	35.800,92
44	A Empresas Púb. Y Otros Entes Públicos	82.800,00	223.530,07	306.330,07	306.330,07	306.330,07	-	-
48	Transf. Corrientes a Familias Inst. sin Fines Lucro	11.013.145,18	-2.316.820,81	8.696.324,37	6.620.292,76	6.496.740,87	123.551,89	2.076.031,61
	TOTAL CAPITULO IV	***11.961.180,84***	***-2.096.672,70***	***9.864.508,14***	***7.752.675,61***	***7.629.123,72***	***123.551,89***	***2.111.832,53***

ESTADO DE LIQUIDACIÓN DEL PRESUPUESTO DE GASTOS

CAPITULO VI.- INVERSIONES REALES

(en euros)

Artículo	Descripción	Presupuesto Inicial	Modificaciones	Presupuesto Definitivo	Obligaciones Reconocidas	Pagos Realizados	Obligaciones Ptes. Pago	Remanentes de Crédito
62	Inversión Nueva	2.223.591,70	910.996,16	3.134.587,86	3.497.347,00	939.242,44	2.558.104,56	-362.759,14
63	Inversión para Reposición	7.317.056,68	2.956.209,84	10.273.266,52	9.468.349,92	4.576.047,91	4.892.302,01	804.916,60
64	Otras Inversiones	56.966.633,85	55.678.197,40	112.644.831,25	53.386.250,26	49.364.213,39	4.022.036,87	59.258.580,99
	TOTAL CAPITULO VI	***66.507.282,23***	***59.545.403,40***	***126.052.685,63***	***66.351.947,18***	***54.879.503,74***	***11.472.443,44***	***59.700.738,45***

ESTADO DE LIQUIDACIÓN DEL PRESUPUESTO DE GASTOS

CAPITULO VII.- TRANSFERENCIAS DE CAPITAL

(en euros)

Artículo	Descripción	Presupuesto Inicial	Modificaciones	Presupuesto Definitivo	Obligaciones Reconocidas	Pagos Realizados	Obligaciones Ptes. Pago	Remanentes de Crédito
74	Transf. Capital Empresas Publi. Entes Públicos	470.000,00	75.390,43	545.390,43	542.190,43	539.190,43	3.000,00	3.200,00
75	Transf. De Capital a Universidades	690.000,00	607.643,23	1.297.643,23	1.297.643,23	1.297.643,23	-	-
78	Transf. Capital a Familias e Inst. sin fines de Lucro	41.000,00	-7.000,00	34.000,00	34.000,00	34.000,00	-	-
	TOTAL CAPITULO VII	***1.201.000,00***	***676.033,66***	***1.877.033,66***	***1.873.833,66***	***1.870.833,66***	***3.000,00***	***3.200,00***

ESTADO DE LIQUIDACIÓN DEL PRESUPUESTO DE GASTOS

CAPITULO VIII.- ACTIVOS FINANCIEROS

(en euros)

Artículo	Descripción	Presupuesto Inicial	Modificaciones	Presupuesto Definitivo	Obligaciones Reconocidas	Pagos Realizados	Obligaciones Ptes. Pago	Remanentes de Crédito
83	Activos Financieros	540.000,00	116.808,68	656.808,68	656.808,68	656.808,68	-	-
	TOTAL CAPITULO VIII	***540.000,00***	***116.808,68***	***656.808,68***	***656.808,68***	***656.808,68***	**-**	**-**

ESTADO DE LIQUIDACIÓN DEL PRESUPUESTO DE GASTOS

CAPITULO IX.- PASIVOS FINANCIEROS

(en euros)

Artículo	Descripción	Presupuesto Inicial	Modificaciones	Presupuesto Definitivo	Obligaciones Reconocidas	Pagos Realizados	Obligaciones Ptes. Pago	Remanentes de Crédito
91	Amortización Préstamos Moneda Nacional	2.682.443,84	57.374,05	2.739.817,89	2.739.817,67	1.269.000,29	1.470.817,38	0,22
94	Devolución de Depósitos y Fianzas	1.766,00	-1.062,00	704,00	704,00	350,00	354,00	-
	TOTAL CAPITULO IX	***2.684.209,84***	***56.312,05***	***2.740.521,89***	***2.740.521,67***	***1.269.350,29***	***1.471.171,38***	***0,22***

ESTADO DE LIQUIDACIÓN DEL PRESUPUESTO DE GASTOS

RESUMEN POR PROGRAMAS

(en euros)

Programa	Descripción	Presupuesto Inicial	Modificaciones	Presupuesto Definitivo	Obligaciones Reconocidas	Pagos Realizados	Obligaciones Ptes. Pago	Remanentes de Crédito
1000	Desarrollo de la Docencia	220.545.355,10	4.098.109,90	224.643.465,00	224.629.492,12	220.185.458,21	4.444.033,91	13.972,88
2000	Gestión de la Enseñanza	17.743.587,80	-1.073.273,56	16.670.314,24	16.369.402,29	10.175.529,37	6.193.872,92	300.911,95
3000	Investigación, Dllo y Transferencia de Tecn	52.799.702,14	53.696.169,92	106.495.872,06	52.250.447,52	47.475.931,39	4.774.516,13	54.245.424,54
4000	Titulaciones Propias y Formación Continua	7.576.679,45	-516.195,16	7.060.484,29	6.373.884,59	4.814.429,56	1.559.455,03	686.599,70
5000	Relaciones Externas	8.072.965,62	-953.865,31	7.119.100,31	3.493.496,84	3.223.678,81	269.818,03	3.625.603,47
6000	Dirección y Gestión	195.588.060,67	-3.585.198,27	192.002.862,40	190.217.992,62	168.201.731,67	22.016.260,95	1.784.869,78
7000	Servicios a la Comunidad Universitaria	7.841.235,58	-314.370,64	7.526.864,94	7.453.705,28	5.595.575,78	1.858.129,50	73.159,66
8000	Becas y Ayudas a Estudiantes	6.479.354,87	886.286,06	7.365.640,93	5.197.151,69	5.069.768,92	127.382,77	2.168.489,24
9000	Formación y Asistencia al Personal	1.480.432,00	-220.389,61	1.260.042,39	1.260.042,39	1.204.010,67	56.031,72	-
	TOTAL	***518.127.373,23***	***52.017.273,33***	***570.144.646,56***	***507.245.615,34***	***465.946.114,38***	***41.299.500,96***	***62.899.031,22***

ESTADO DE LIQUIDACIÓN DEL PRESUPUESTO DE GASTOS

PROGRAMA 1000.- DESARROLLO DE LA DOCENCIA Y DE LA INVESTIGACIÓN

(en euros)

Artículo	Descripción	Presupuesto Inicial	Modificaciones	Presupuesto Definitivo	Obligaciones Reconocidas	Pagos Realizados	Obligaciones Ptes. Pago	Remanentes de Crédito
12	Personal Funcionario	148.378.524,87	4.102.377,56	152.480.902,43	151.482.600,24	151.482.600,24	-	998.302,19
13	Personal Laboral	50.746.783,86	-	50.746.783,86	50.287.153,83	50.287.153,83	-	459.630,03
15	Incentivos al Rendimiento	1.495.379,15	-6.450,44	1.488.928,71	1.271.838,04	1.271.838,04	-	217.090,67
16	Gastos Sociales a Cargo del Empleador	19.482.365,01	-	19.482.365,01	21.157.387,90	16.864.315,47	4.293.072,43	-1.675.022,89
21	Reparaciones, Mantenimiento y Conservación	6.280,66	-	6.280,66	6.128,06	-	6.128,06	152,60
22	Material, Suministros y Otros	51.734,05	-23.112,17	28.621,88	28.128,18	21.878,37	6.249,81	493,70
23	Indemnizaciones por Razón del Servicio	304.000,00	-25.279,09	278.720,91	276.458,51	187.546,45	88.912,06	2.262,40
24	Publicaciones	2.000,00	1.293,80	3.293,80	-	-	-	3.293,80
48	Transferencias Corrientes a Familias	-	46.369,00	46.369,00	39.790,00	39.790,00	-	6.579,00
62	Inversión Nueva	4.287,50	952,96	5.240,46	8.594,46	5.415,71	3.178,75	-3.354,00
64	Otras Inversiones	74.000,00	1.958,28	75.958,28	71.412,90	24.920,10	46.492,80	4.545,38
	TOTAL PROGRAMA 1000	***220.545.355,10***	***4.098.109,90***	***224.643.465,00***	***224.629.492,12***	***220.185.458,21***	***4.444.033,91***	***13.972,88***

ESTADO DE LIQUIDACIÓN DEL PRESUPUESTO DE GASTOS

PROGRAMA 2000.- GESTION DE LA ENSEÑANZA 1 de 2

(en euros)

Artículo	Descripción	Presupuesto Inicial	Modificaciones	Presupuesto Definitivo	Obligaciones Reconocidas	Pagos Realizados	Obligaciones Ptes. Pago	Remanentes de Crédito
12	Personal Funcionario	245.260,73	-1.896,01	243.364,72	244.376,21	244.376,21	-	-1.011,49
13	Personal Laboral	215.785,00	15.085,66	230.870,66	221.724,10	221.724,10	-	9.146,56
14	Otro Personal	263.820,00	71.998,16	335.818,16	328.635,11	328.635,11	-	7.183,05
15	Incentivos al Rendimiento	105.516,60	-18.264,95	87.251,65	89.548,80	89.548,80	-	-2.297,15
16	Gastos Sociales a Cargo el Empleador	82.193,50	4.068,46	86.261,96	85.068,76	65.093,94	19.974,82	1.193,20
20	Arrendamientos y Cánones	281.157,27	-10.059,22	271.098,05	245.572,68	163.504,80	82.067,88	25.525,37
21	Reparaciones, Mantenimiento y Conservación	1.176.029,81	-90.034,15	1.085.995,66	1.367.294,94	946.114,71	421.180,23	-281.299,28
22	Material, Suministros y Otros	10.333.486,62	-1.524.107,66	8.809.378,96	8.219.715,72	5.715.760,34	2.503.955,38	589.663,24
23	Indemnizaciones por Razón del Servicio	457.401,86	-92.333,91	365.067,95	410.829,68	235.544,45	175.285,23	-45.761,73
24	Publicaciones	51.886,00	-	51.886,00	56.487,93	37.737,08	18.750,85	-4.601,93

ESTADO DE LIQUIDACIÓN DEL PRESUPUESTO DE GASTOS

PROGRAMA 2000.- GESTION DE LA ENSEÑANZA 2 de 2

(en euros)

Artículo	Descripción	Presupuesto Inicial	Modificaciones	Presupuesto Definitivo	Obligaciones Reconocidas	Pagos Realizados	Obligaciones Ptes. Pago	Remanentes de Crédito
35	Otras Gastos Financieros	31.720,00	9.005,96	40.725,96	40.723,96	40.723,96	-	2,00
40	Transferencias Corrientes al Estado y al Exterior	9.808,16	860,26	10.668,42	10.668,42	10.668,42	-	-
48	Transferencias Corrientes a Familias	64.908,57	-25.540,77	39.367,80	36.367,80	26.517,80	9.850,00	3.000,00
62	Inversión Nueva	1.468.069,80	313.176,57	1.781.246,37	2.158.019,95	787.524,89	1.370.495,06	-376.773,58
63	Inversión para Reposición	2.954.777,88	275.830,04	3.230.607,92	2.853.664,23	1.261.704,76	1.591.959,47	376.943,69
94	Devolución de Depósitos y Fianzas	1.766,00	-1.062,00	704,00	704,00	350,00	354,00	-
	TOTAL PROGRAMA 2000	***17.743.587,80***	***-1.073.273,56***	***16.670.314,24***	***16.369.402,29***	***10.175.529,37***	***6.193.872,92***	***300.911,95***

ESTADO DE LIQUIDACIÓN DEL PRESUPUESTO DE GASTOS

PROGRAMA 3000.- INVESTIGACION DESARROLLO Y TRANSFERENCIA TECNOLOGÍA 1 de 2

(en euros)

Artículo	Descripción	Presupuesto Inicial	Modificaciones	Presupuesto Definitivo	Obligaciones Reconocidas	Pagos Realizados	Obligaciones Ptes. Pago	Remanentes de Crédito
12	Personal Funcionario	76.998,64	822,49	77.821,13	77.063,33	77.063,33	-	757,80
14	Otro Personal	-	18.977,48	18.977,48	8.300,00	8.300,00	-	10.677,48
15	Incentivos al Rendimiento	2.070,00	-	2.070,00	2.827,80	2.827,80	-	-757,80
16	Gastos Sociales a Cargo el Empleador	24.200,00	-1.187,00	23.013,00	23.013,00	17.259,75	5.753,25	-
21	Reparaciones, Mantenimiento y Conservación	10.538,00	-1.151,02	9.386,98	2.803,17	500,00	2.303,17	6.583,81
22	Material, Suministros y Otros	58.975,56	27.447,98	86.423,54	81.519,85	21.093,81	60.426,04	4.903,69
23	Indemnizaciones por Razón del Servicio	4.946,00	3.000,00	7.946,00	1.107,98	16,00	1.091,98	6.838,02
24	Publicaciones	-	-	-	576,92	-	576,92	-576,92
31	Prestamos en Moneda Nacional	83.521,80	3.054,24	86.576,04	86.576,04	56.666,41	29.909,63	-
34	Intereses de Demora	600.000,00	-347.387,96	252.612,04	252.612,04	223.518,34	29.093,70	-

ESTADO DE LIQUIDACIÓN DEL PRESUPUESTO DE GASTOS

PROGRAMA 3000.- INVESTIGACION DESARROLLO Y TRANSFERENCIA TECNOLOGÍA 2 de 2

(en euros)

Artículo	Descripción	Presupuesto Inicial	Modificaciones	Presupuesto Definitivo	Obligaciones Reconocidas	Pagos Realizados	Obligaciones Ptes. Pago	Remanentes de Crédito
35	Otras Gastos Financieros	300,00	-297,50	2,50	2,50	2,50	-	-
40	Transferencias Corrientes al Estado y al Exterior	-	250,00	250,00	250,00	250,00	-	-
48	Transferencias Corrientes a Familias	436.792,00	-67.497,09	369.294,91	369.294,91	369.294,91	-	-
62	Inversión Nueva	-	2.592,65	2.592,65	1.878,92	837,92	1.041,00	713,73
63	Inversión para Reposición	-	1.668,40	1.668,40	1.767,73	1.146,73	621,00	-99,33
64	Otras Inversiones	47.617.916,30	53.322.469,54	100.940.385,84	46.727.202,00	43.557.319,94	3.169.882,06	54.213.183,84
74	Transf. Capital a Empresas Púb. Y otros Entes Pub.	470.000,00	75.390,43	545.390,43	542.190,43	539.190,43	3.000,00	3.200,00
75	Transferencias de Capital a Universidades	690.000,00	607.643,23	1.297.643,23	1.297.643,23	1.297.643,23	-	-
78	Transferencias de Capital a Familias e Inst. SFL	41.000,00	-7.000,00	34.000,00	34.000,00	34.000,00	-	-
91	Amortización Préstamos Moneda Nacional	2.682.443,84	57.374,05	2.739.817,89	2.739.817,67	1.269.000,29	1.470.817,38	0,22
	TOTAL PROGRAMA 3000	***52.799.702,14***	***53.696.169,92***	***106.495.872,06***	***52.250.447,52***	***47.475.931,39***	***4.774.516,13***	***54.245.424,54***

ESTADO DE LIQUIDACIÓN DEL PRESUPUESTO DE GASTOS

PROGRAMA 4000.- TITULOS PROPIOS Y FORMACIÓN CONTÍNUA

(en euros)

Artículo	Descripción	Presupuesto Inicial	Modificaciones	Presupuesto Definitivo	Obligaciones Reconocidas	Pagos Realizados	Obligaciones Ptes. Pago	Remanentes de Crédito
12	Personal Funcionario	43.510,00	43.480,00	86.990,00	92.904,89	92.904,89	-	-5.914,89
13	Personal Laboral	50.667,80	-	50.667,80	3.340,02	3.340,02	-	47.327,78
14	Otro Personal	2.376.583,00	-1.197.482,29	1.179.100,71	1.976.219,74	1.976.219,74	-	-797.119,03
15	Incentivos al Rendimiento	38.400,00	987.752,60	1.026.152,60	76.194,07	76.194,07	-	949.958,53
16	Gastos Sociales a Cargo del Empleador	64.223,79	14.600,00	78.823,79	29.382,36	22.123,35	7.259,01	49.441,43
20	Arrendamientos y Cánones	12.585,26	-1.800,00	10.785,26	38.406,60	33.614,41	4.792,19	-27.621,34
21	Reparaciones, Mantenimiento y Conservación	37.476,27	-	37.476,27	19.412,04	8.251,76	11.160,28	18.064,23
22	Material, Suministros y Otros	4.497.875,10	-419.898,10	4.077.977,00	3.701.648,25	2.528.677,08	1.172.971,17	376.328,75
23	Indemnizaciones por Razón del Servicio	39.595,03	-	39.595,03	52.732,72	32.490,54	20.242,18	-13.137,69
62	Inversión Nueva	154.484,40	100.432,67	254.917,07	282.805,88	33.841,82	248.964,06	-27.888,81
63	Inversión para Reposición	261.278,80	-43.280,04	217.998,76	100.838,02	6.771,88	94.066,14	117.160,74
	TOTAL PROGRAMA 4000	***7.576.679,45***	***-516.195,16***	***7.060.484,29***	***6.373.884,59***	***4.814.429,56***	***1.559.455,03***	***686.599,70***

ESTADO DE LIQUIDACIÓN DEL PRESUPUESTO DE GASTOS

PROGRAMA 5000.- RELACIONES EXTERNAS

Artículo	Descripción	Presupuesto Inicial	Modificaciones	Presupuesto Definitivo	Obligaciones Reconocidas	Pagos Realizados	Obligaciones Ptes. Pago	Remanentes de Crédito
13	Personal Laboral	-	1.600,00	1.600,00	-	-	-	1.600,00
14	Otro Personal	150,00	25.459,61	25.609,61	10.918,80	10.918,80	-	14.690,81
15	Incentivos al Rendimiento	-	3.900,00	3.900,00	3.900,00	3.900,00	-	-
22	Material, Suministros y Otros	162.193,54	121.140,71	283.334,25	238.396,05	115.538,95	122.857,10	44.938,20
23	Indemnizaciones por Razón de Servicio	85.000,00	5.268,74	90.268,74	82.852,32	23.374,46	59.477,86	7.416,42
34	Intereses de Demora	-	1.340,27	1.340,27	1.340,27	1.340,27	-	-
35	Otros Gastos Financieros	-	15,00	15,00	10,00	10,00	-	5,00
40	Transferencias Corrientes, al Estado y al Ext	855.000,00	-9.277,93	845.722,07	809.921,15	809.921,15	-	35.800,92
44	Transferencias Corrientes a Emp y Entidades Publi.	82.800,00	223.530,07	306.330,07	306.330,07	306.330,07	-	-
48	Transferencias Corrientes A Familias e Inst.SFL	68.200,00	285.997,38	354.197,38	354.197,38	308.742,38	45.455,00	-
62	Inversión Nueva	6.300,00	-12,13	6.287,87	6.287,87	5.843,97	443,90	-
64	Otras Inversiones	6.813.322,08	-1.612.827,03	5.200.495,05	1.679.342,93	1.637.758,76	41.584,17	3.521.152,12
	TOTAL PROGRAMA 5000	***8.072.965,62***	***-953.865,31***	***7.119.100,31***	***3.493.496,84***	***3.223.678,81***	***269.818,03***	***3.625.603,47***

ESTADO DE LIQUIDACIÓN DEL PRESUPUESTO DE GASTOS

PROGRAMA 6000.- DIRECCIÓN Y GESTIÓN 1 de 2

(en euros)

Artículo	Descripción	Presupuesto Inicial	Modificaciones	Presupuesto Definitivo	Obligaciones Reconocidas	Pagos Realizados	Obligaciones Ptes. Pago	Remanentes de Crédito
10	Contratos de Altos Cargos	104.023,03	-	104.023,03	103.249,22	103.249,22	-	773,81
12	Personal Funcionario	57.840.311,49	-667.083,03	57.173.228,46	56.024.263,06	56.024.263,06	-	1.148.965,40
13	Personal Laboral	47.382.675,20	667.083,03	48.049.758,23	47.212.150,00	47.212.150,00	-	837.608,23
15	Incentivos al Rendimiento	2.040.823,22	26.296,12	2.067.119,34	1.927.407,33	1.927.407,33	-	139.712,01
16	Gastos Sociales a Cargo del Empleador	29.617.155,81	1.241.584,84	30.858.740,65	32.985.739,68	26.348.780,22	6.636.959,46	-2.126.999,03
20	Arrendamiento y Cánones	847.949,08	-394.676,62	453.272,46	441.010,83	290.707,14	150.303,69	12.261,63
21	Reparaciones, Mantenimiento y Conservación	5.615.976,29	-146.442,89	5.469.533,40	5.759.343,99	3.716.768,88	2.042.575,11	-289.810,59
22	Material, Suministros y Otros	39.611.139,46	-9.928.112,75	29.683.026,71	29.403.692,44	20.961.139,63	8.442.552,81	279.334,27
23	Indemnizaciones por Razón del Servicio	57.332,50	-2.363,44	54.969,06	54.565,24	53.935,91	629,33	403,82
24	Publicaciones	-	-	-	2.189,13	-	2.189,13	-2.189,13

ESTADO DE LIQUIDACIÓN DEL PRESUPUESTO DE GASTOS

PROGRAMA 6000.- DIRECCION Y GESTIÓN 2 de 2

(en euros)

Artículo	Descripción	Presupuesto Inicial	Modificaciones	Presupuesto Definitivo	Obligaciones Reconocidas	Pagos Realizados	Obligaciones Ptes. Pago	Remanentes de Crédito
31	Prestamos en Moneda Nacional	1.966.558,54	1.539,01	1.968.097,55	1.968.058,53	1.968.058,53	-	39,02
34	Interese s de Demora	307.137,34	1.023.469,58	1.330.606,92	1.330.606,92	1.330.606,92	-	-
35	Otros Gastos Financieros	5.000,00	42.100,96	47.100,96	47.100,96	47.100,96	-	-
40	Transferencias Corrientes al Estado y al Ext.	427,50	-427,50	-	-	-	-	-
48	Transferencias Corrientes A Familias e Inst.SFL	5.886.101,21	-3.025.636,34	2.860.464,87	2.860.464,87	2.848.842,98	11.621,89	-
62	Inversión Nueva	265.450,00	772.203,73	1.037.653,73	994.752,71	80.198,57	914.554,14	42.901,02
63	Inversión para Reposición	4.040.000,00	2.674.151,98	6.714.151,98	6.406.602,52	3.282.692,14	3.123.910,38	307.549,46
64	Otras Inversiones	-	4.131.115,05	4.131.115,05	2.696.795,19	2.005.830,18	690.965,01	1.434.319,86
	TOTAL PROGRAMA 6000	***195.588.060,67***	***-3.585.198,27***	***192.002.862,40***	***190.217.992,62***	***168.201.731,67***	***22.016.260,95***	***1.784.869,78***

ESTADO DE LIQUIDACIÓN DEL PRESUPUESTO DE GASTOS

PROGRAMA 7000.- SERVICIO A LA COMUNIDAD UNIVERSITARIA 1 de 2

(en euros)

Artículo	Descripción	Presupuesto Inicial	Modificaciones	Presupuesto Definitivo	Obligaciones Reconocidas	Pagos Realizados	Obligaciones Ptes. Pago	Remanentes de Crédito
12	Personal Funcionario	149.260,92	-9.206,33	140.054,59	140.054,59	140.054,59	-	-
13	Personal Laboral	3.400,00	-49,20	3.350,80	3.350,80	3.350,80	-	-
14	Otro Personal	199.800,00	-2.202,51	197.597,49	165.679,00	165.679,00	-	31.918,49
15	Incentivos al Rendimiento	21.650,00	-6.709,17	14.940,83	25.988,83	25.988,83	-	-11.048,00
16	Gastos Sociales a Cargo del Empleador	41.500,00	-2.024,85	39.475,15	39.475,15	29.421,58	10.053,57	-
20	Arrendamiento y Cánones	20.550,00	-9.507,73	11.042,27	13.180,99	9.860,76	3.320,23	-2.138,72
21	Reparaciones, Mantenimiento y Conservación	474.576,54	5.645,11	480.221,65	649.415,64	436.634,28	212.781,36	-169.193,99
22	Material, Suministros y Otros	5.101.888,86	562.825,57	5.664.714,43	5.458.436,08	3.965.121,18	1.493.314,90	206.278,35
23	Indemnizaciones por Razón del Servicio	738.359,26	-40.070,59	698.288,67	701.390,28	701.235,04	155,24	-3.101,61
24	Publicaciones	46.000,00	-	46.000,00	30.559,40	13.236,71	17.322,69	15.440,60

ESTADO DE LIQUIDACIÓN DEL PRESUPUESTO DE GASTOS

PROGRAMA 7000.- SERVICIO A LA COMUNIDAD UNIVERSITARIA 2 de 2

(en euros)

Artículo	Descripción	Presupuesto Inicial	Modificaciones	Presupuesto Definitivo	Obligaciones Reconocidas	Pagos Realizados	Obligaciones Ptes. Pago	Remanentes de Crédito
35	Otros Gastos Financieros	3.250,00	-709,86	2.540,14	2.540,14	2.540,14	-	-
40	Transferencias Corrientes, al Estado y al Exterior	-	5.213,21	5.213,21	5.213,21	5.213,21	-	-
48	Transferencias Corrientes A Familias e Inst.SFL	670.000,00	-596.605,44	73.394,56	73.394,56	52.794,56	20.600,00	-
62	Inversión Nueva	322.000,00	-278.350,29	43.649,71	44.843,86	25.579,56	19.264,30	-1.194,15
63	Inversión para Reposición	49.000,00	57.381,44	106.381,44	100.182,75	18.865,54	81.317,21	6.198,69
	TOTAL PROGRAMA 7000	***7.841.235,58***	***-314.370,64***	***7.526.864,94***	***7.453.705,28***	***5.595.575,78***	***1.858.129,50***	***73.159,66***

ESTADO DE LIQUIDACIÓN DEL PRESUPUESTO DE GASTOS

PROGRAMA 8000.- BECAS Y AYUDAS A ESTUDIANTES

(en euros)

Artículo	Descripción	Presupuesto Inicial	Modificaciones	Presupuesto Definitivo	Obligaciones Reconocidas	Pagos Realizados	Obligaciones Ptes. Pago	Remanentes de Crédito
16	Gastos Sociales a Cargo del Empleador	125.816,00	-10.307,45	115.508,55	98.851,71	80.606,77	18.244,94	16.656,84
22	Material, Suministros y Otros	5.000,00	-5.000,00	-	-	-	-	-
35	Otros Gastos Financieros	-	19,50	19,50	19,50	19,50	-	-
48	Transf. Corrientes a Familias a Inst. SFL	3.887.143,40	1.066.092,45	4.953.235,85	2.886.783,24	2.850.758,24	36.025,00	2.066.452,61
64	Otras Inversiones	2.461.395,47	-164.518,44	2.296.877,03	2.211.497,24	2.138.384,41	73.112,83	85.379,79
	TOTAL PROGRAMA 8000	***6.479.354,87***	***886.286,06***	***7.365.640,93***	***5.197.151,69***	***5.069.768,92***	***127.382,77***	***2.168.489,24***

ESTADO DE LIQUIDACIÓN DEL PRESUPUESTO DE GASTOS

PROGRAMA 9000.- FORMACION Y ASISTENCIA AL PERSONAL

(en euros)

Artículo	Descripción	Presupuesto Inicial	Modificaciones	Presupuesto Definitivo	Obligaciones Reconocidas	Pagos Realizados	Obligaciones Ptes. Pago	Remanentes de Crédito
16	Gastos Sociales a Cargo del Empleador	566.200,00	-99.792,95	466.407,05	466.407,05	452.876,01	13.531,04	-
22	Material, Suministros y Otros	359.232,00	-227.863,36	131.368,64	131.368,64	89.459,12	41.909,52	-
62	Inversión Nueva	3.000,00	-9.541,98	3.000,00	163,35	-	163,35	2.836,65
63	Inversión para Reposición	12.000,00	-	2.458,02	5.294,67	4.866,86	427,81	-2.836,65
83	Activos Financieros	540.000,00	116.808,68	656.808,68	656.808,68	656.808,68	-	-
	TOTAL PROGRAMA 9000	***1.480.432,00***	***-220.389,61***	***1.260.042,39***	***1.260.042,39***	***1.204.010,67***	***56.031,72***	***-***

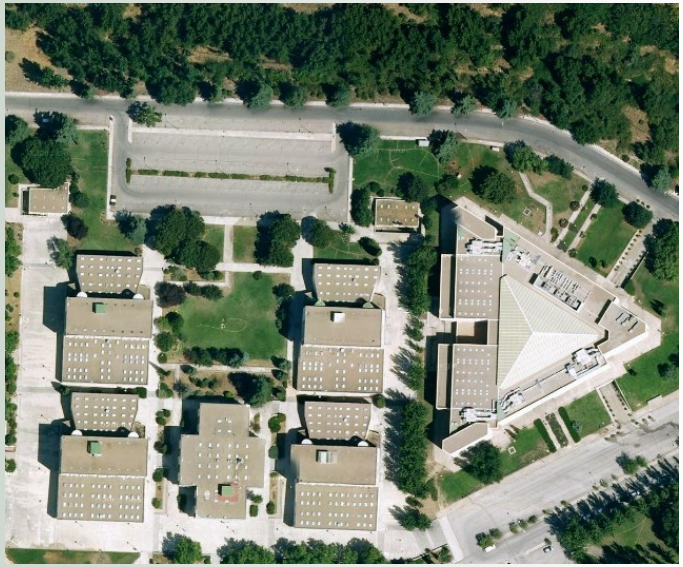

ESTADO DEL RESULTADO Y SALDO PRESUPUESTARIOS

Estado del Resultado Presupuestario

Conceptos	Derechos Reconocidos Netos	Obligaciones Reconocidas Netas	Importes
Operaciones No Financieras (I-VII)	503.820.049,34	503.848.284,99	-28.235,65
Operaciones con Activos Financieros (VIII)	592.379,22	656.808,68	-64.429,46
Resultado Presupuestario del Ejercicio	504.412.428,56	504.505.093,67	-92.665,11
Variación Neta de Pasivos Financieros	520.551,99	2.740.521,67	-2.219.969,68
Saldo Presupuestario	**504.932.980,55**	**507.245.615,34**	**-2.312.634,79**

SUPERÁVIT DE FINANCIACIÓN DEL EJERCICIO

Superávit de Financiación del Ejercicio

Conceptos	Derechos Reconocidos Netos	Obligaciones Reconocidas Netas	Importes
Saldo Presupuestario	504.932.980,55	507.245.615,34	-2.312.634,79
(-) Desviaciones de financiación positivas en gastos con financiación afectada			-73.638.360,87
(+) Desviaciones de financiación negativas en gastos con financiación afectada			82.185.631,44
		SUPERÁVIT DE FINANCIACIÓN DEL EJERCICIO	6.234.635,78

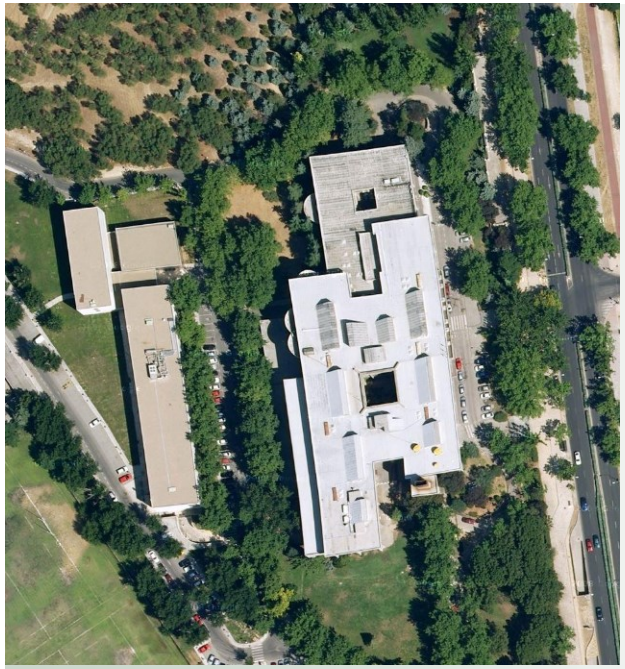

DEUDORES DE PRESUPUESTOS CERRADOS

Deudores de Presupuestos Cerrados

(en euros)

Capí-tulo	Descripción	Derechos Ptes. 01/01/2015	Rectificaciones	Prescripciones	Derechos a Cobrar	Derechos Recauda-dos	Derechos Ptes. 31/12/2015
III	Tasas y Otros Ingresos	47.078.485,93	2.243.725,65	45.305,94	49.276.905,64	46.761.923,24	2.514.982,40
IV	Transferencias Corrientes	412.742,26	0,00	0,00	412.742,26	412.686,46	55,80
V	Ingresos Patrimoniales	1.353.406,64	-50.247,93	36.919,96	1.266.238,75	1.111.767,10	154.471,65
VI	Enajenación Inv. Reales	0,00	0,00	0,00		0,00	0,00
VII	Transferencias de Capital	5.642.445,00	0,00	0,00	5.642.445,00	5.642.445,00	0,00
IX	Pasivos Financieros	1.174.707,69	0,00	0,00	1.174.707,69	1.174.707,69	0,00
	TOTAL POR CAPÍTULOS	55.661.787,52	2.193.477,72	82.225,90	57.773.039,34	55.103.529,49	2.669.509,85

ACREEDORES DE PRESUPUESTOS CERRADOS

Acreedores de Presupuestos Cerrados

Capí-tulo	Descripción	Obligacs. Ptes. 01/01/2015	Rectificaciones	Prescripciones	Total Obligaciones	Pagos	Obligacs. Ptes. 31/12/2015
I	Gastos de Personal	11.104.068,43	0,00	0,00	11.104.068,43	11.104.068,43	0,00
II	Gastos en Bienes Corr. y Serv.	19.371.956,43	1.628,93	0,00	19.373.585,36	19.365.890,49	7.694,87
III	Gastos Financieros	789.354,47	0,00	0,00	789.354,47	400.543,26	388.811,21
IV	Transferencias Corrientes	1.506.806,48	0,00	0,00	1.506.806,48	1.503.807,06	2.999,42
VI	Inversiones Reales	9.009.755,84	0,00	0,00	9.014.475,84	9.005.765,58	8.710,26
VII	Transferencias de Capital	0,00	4.720,00	0,00	0,00	0,00	0,00
VIII	Activos Financieros	0,00	0,00	0,00	0,00	0,00	0,00
IX	Pasivos Financieros	392.188,83	0,00	0,00	392.188,83	392.188,83	0,00
	TOTAL POR CAPÍTULOS	42.174.130,48	6.348,93	0,00	42.180.479,41	41.772.263,65	408.215,76

DEUDORES NO PRESUPUESTARIOS

Deudores No Presupuestarios

Concepto	Denominación	Saldo al 01/01/2015	Ingresos	Pagos	Saldo al 31/12/2015
44000001	Deudores por IVA Repercutido	335.826,00	1.715.302,30	1.712.242,57	338.885,73
44200000	Deudores Extrapresupuestarios	97.298,47	22.231.567,22	22.328.865,69	0,00
44904000	Otros Deudores no Presupuestarios	514.020,59	1.221.792,75	1.217.225,88	518.587,46
47000000	Hª. Pª. Deudora por IVA	11.394.378,59	9.381.574,11	7.129.004,15	13.646.948,55
47200000	Hª. Pª. IVA Soportado	0,00	5.586.389,58	5.586.389,58	0,00
47200001	Hª. Pª. IVA Soportado Intracomunitario	0,00	43.074,84	43.074,84	0,00
47200002	Hª. Pª. IVA Soportado Autofacturación	0,00	250.505,21	250.505,21	0,00
55500000	Pagos Pendientes de Aplicación	0,00	1.519.216,15	1.519.216,15	0,00
55501000	Pagos Pendientes de Aplicación	30.956,12	400.000,00	417.655,12	13.301,00
55503000	Pagos Pendientes de Aplicación No de Nómina	0,00	11.584.609,53	11.584.609,53	0,00
55504000	PPA Fundación General UCM Investiga-ción	8.906.454,83	461.206.619,46	455.713.733,09	14.399.341,20
55505000	I y G Fundación General UCM	1.364.149,39	10.981.658,75	12.580.504,82	-234.696,68
	TOTALES	22.643.083,99	526.122.309,90	520.083.026,63	28.682.367,26

ACREEDORES NO PRESUPUESTARIOS

Acreedores No Presupuestarios

(en euros)

Concepto	Denominación	Saldo al 01/01/2015	Debe	Haber	Saldo al 31/12/2015
41000001	Acreedores por IVA Soportado	914.522,30	3.388.928,60	3.652.324,09	1.177.917,79
41200000	Anticipos de Tesorería	0,00	0,00	0,00	0,00
41900000	Otros Acreedores No Presupuestarios	0,00	919.546.627,14	919.546.627,14	0,00
41901000	Otros Acreedores No Presupuestarios CF / PJ	4.638,03	280.792.636,82	280.792.393,28	4.394,49
41902000	Otros Acreedores No Presupuestarios	161.439,41	2.042.894,47	1.812.771,62	-68.683,44
41904000	FGUCM Acreedora por IVA Deducible	0,00	1.888.428,67	1.888.428,67	0,00
47510000	Hª. Pª. Acreedora por IRPF	9.179.562,92	69.638.993,64	69.711.804,16	9.252.373,44
47590000	Hª. Pª. Acreedora por Otros Conceptos	10.355.860,21	116.806.724,09	116.404.509,75	9.953.645,87
47600000	Organismos Seguridad Social Acreedores	2.527.188,75	31.008.633,75	31.043.139,74	2.561.694,74
47610000	MUFACE	1.378.199,49	4.316.861,75	3.187.019,70	248.357,44
47691000	Otros Organismos de Previsión Social	95,72	671,48	671,72	95,96
47692000	Otros Organismos de Previsión Social	69.902,80	140.013,50	70.110,70	0,00
56000000	Fianzas Recibidas a c/p	37.213,62	26.275,56	18,00	10.956,06
56000998	Fianzas Recibidas a c/p	0,00	18,00	18,00	0,00
	TOTALES	24.628.623,25	1.429.597.707,47	1.428.109.836,57	23.140.752,35

ESTADO DEL REMANENTE DE TESORERÍA

ESTADO DEL REMANENTE DE TESORERÍA

Concepto		Importe
Derechos Pendientes de Cobro		
	Del Presupuesto Corriente	54.937.099,53
	De Presupuestos Cerrados	2.669.509,85
	De Operaciones no Presupuestarias	28.682.367,26
	Cobros Realizados Pendientes de Aplicación	-27.449,15
	Total Derechos Pendientes de Cobro	86.261.527,49
Obligaciones Pendientes de Pago		
	Del Presupuesto Corriente	41.299.500,96
	De Presupuestos Cerrados	408.215,76
	De Operaciones no Presupuestarias	23.140.752,35
	Pagos Realizados Pendientes de Aplicación	-4.985.738,08
	Total Obligaciones Pendientes de Pago	59.862.730,99
	Fondos Líquidos	9.639.776,89
	REMANENTE DE TESORERÍA	**36.038.573,39**

COMPOSICIÓN Y DETALLE DEL REMANENTE DE TESORERÍA

Composición y detalle del Remanente de Tesorería

COMPOSICIÓN DEL REMANENTE DE TESORERÍA AFECTADO

	Conceptos	Importes
I	Remanente de Tesorería Genérico	-37.599.787,48
II	Remanente de Tesorería Afectado	73.638.360,87
	Remanente de Tesorería Total (I+II)	**36.038.573,39**

DETALLE DEL REMANENTE DE TESORERÍA AFECTADO

	Conceptos	Importes
1	Remanente de Tesorería Afectado - Investigación	66.322.854,31
2	Remanente de Tesorería Afectado - Subvenciones Relaciones Internacionales	5.633.464,39
3	Remanente de Tesorería Afectado - Campus Excelencia Internacional	1.269.502,87
4	Remanente de Tesorería Afectado - Otras Subvenciones	412.539,30
	Remanente de Tesorería Afectado (1 +2 +3 +4)	**73.638.360,87**

BALANCE DE SITUACIÓN

Balance de Situación

UNIVERSIDAD COMPLUTENSE MADRID

ACTIVO	2015	2014
INMOVILIZADO	**1.928.089.427,51**	1.931.728.112,53
Inversiones destinadas al uso general	**1.037.170,03**	1.037.170,03
Inmovilizaciones inmateriales	**754.508,35**	791.250,08
Gastos de investigación	24.037,24	24.037,24
Aplicaciones informáticas	7.005.970,04	7.077.057,96
Derechos sobre bienes en régimen arrendamiento finan.	501.791,96	501.791,96
Amortizaciones	-6.777.290,89	-6.811.637,08
Inmovilizaciones materiales	**1.902.046.319,46**	1.909.344.752,03
Terrenos y construcciones	2.336.011.164,00	2.331.839.627,54
Instalaciones técnicas y maquinaria	84.859.105,55	79.792.598,69
Utillaje y mobiliario	48.477.513,95	46.461.886,62
Otro inmovilizado	52.550.088,90	49.424.966,89
Amortizaciones	-619.851.552,94	-598.174.327,71
Inversiones en curso	**24.014.866,82**	20.337.643,59
Inversiones financieras permanentes	**236.562,85**	217.296,80
Otras Inversiones y crédito a largo plazo	506.696,44	487.430,39
Provisiones	-270.133,59	-270.133,59
GASTOS A DISTRIBUIR EN VARIOS EJERCICIOS	**0,00**	0,00
ACTIVO CIRCULANTE	**100.680.788,55**	102.865.923,65
Existencias	**437.037,44**	414.970,60
Comerciales, materias primas, otros aprovisionamientos	437.037,44	414.970,60
Deudores	**90.295.129,03**	83.722.610,66
Deudores presupuestarios	57.570.370,27	55.663.117,54
Deudores no presupuestarios	857.473,19	947.145,06
Administraciones Públicas	13.646.948,55	11.394.378,59
Otros deudores	19.175.427,34	16.678.639,61
Provisiones	-955.090,32	-960.670,14
Inversiones financieras temporales	**282.688,22**	236.774,81
Cartera de valores a corto plazo	0,00	0,00
Otras inversiones y créditos a corto plazo	282.688,22	236.774,81
Fianzas y depósitos constituidos a corto plazo	0,00	0,00
Tesorería	**9.665.933,86**	18.491.567,58
Caja efectivo	42.328,81	37.587,03
Entidades bancarias centrales	5.868.120,24	16.064.763,41
Cuentas corrientes centros	3.755.484,81	2.389.217,14
Otras cuentas tesorería	0,00	0,00
TOTAL ACTIVO	***2.028.770.216,06***	***2.034.594.036,18***

PASIVO	2015	2014
A) FONDOS PROPIOS	**1.610.181.070,11**	1.594.371.684,00
I. Patrimonio	**1.785.842.570,48**	1.783.862.985,48
1. Patrimonio	2.004.922.659,01	2.003.471.981,01
3. Patrimonio recibido en cesión	41.546.656,00	41.546.656,00
5. Patrimonio entregado en cesión	-257.098.294,24	-257.627.201,24
6. Patrimonio entregado al uso general	-3.528.450,29	-3.528.450,29
III. Resultados de ejercicios anteriores	**-189.478.890,33**	-159.983.423,66
1. Resultados de ejercicios anteriores	-189.478.890,33	-159.983.423,66
IV. Resultado del ejercicio	**13.817.389,96**	-29.507.877,82
B) PROVISIONES PARA RIESGOS Y GASTOS	**103.576.568,26**	104.859.588,04
C) ACREEDORES A LARGO PLAZO	**64.756.704,57**	75.341.299,67
II. Otras deudas a largo plazo	**64.756.704,57**	75.341.299,67
1. Deudas con entidades de crédito	64.756.704,57	0,00
2. Otras deudas	0,00	75.341.299,67
D) ACREEDORES A CORTO PLAZO	**250.255.873,12**	260.021.464,47
II. Deudas con entidades de crédito	**1.820.207,73**	1.820.207,73
III. Acreedores	**89.937.273,39**	84.576.092,83
1. Acreedores presupuestarios	47.898.756,26	49.238.508,96
2. Acreedores no presupuestarios	1.113.628,84	1.080.599,74
3. Administraciones Públicas	22.016.167,45	23.510.809,89
5. Otros Acreedores	18.897.764,78	10.708.960,62
6. Fianzas y depósitos recibidos	10.956,06	37.213,62
IV. Ajustes por periodificación	**158.498.392,00**	173.625.163,91
TOTAL PASIVO	***2.028.770.216,06***	***2.034.594.036,18***

CUENTA DEL RESULTADO ECONÓMICO-PATRIMONIAL

Cuenta del Resultado Económico-Patrimonial

DEBE	2015	2014
G A S T O S		
Gastos de funcionamiento de los servicios	**498.110.356,18**	**506.521.133,15**
Gastos de personal	364.240.786,35	373.013.374,54
Sueldos, salarios y asimilados	317.681.894,44	326.678.184,82
Cargas sociales	46.558.891,91	46.335.189,72
Prestaciones sociales	2.818.238,91	2.967.049,85
Dotaciones para amortización inmovilizado	22.981.445,49	23.562.263,73
Variación de provisiones de tráfico	-5.579,82	512.763,00
Variación de provisiones y pérdidas créditos incobrables	-5.579,82	512.763,00
Otros gastos de gestión	104.225.413,33	102.511.942,25
Investigación y desarrollo	43.325.174,98	41.657.596,10
Servicios exteriores	60.854.050,98	60.777.447,39
Tributos	46.187,37	76.898,76
Gastos Financieros y asimilables	3.837.640,77	3.879.784,56
Por deudas	2.054.634,57	2.020.971,90
Otros gastos financieros	1.783.006,20	1.815.106,66
Pérdidas de inversiones financieras	0,00	43.706,00
Variación de las previsiones inversiones financieras	12.411,15	73.950,15
Diferencias negativas de cambio	0,00	5,07
Transferencias y subvenciones	**9.629.189,41**	**18.201.284,82**
Subvenciones corrientes	7.755.355,75	17.025.256,66
Subvenciones de capital	1.873.833,66	1.176.028,16
Pérdidas y gastos extraordinarios	**720.893,96**	**6.276.360,13**
Pérdidas procedentes de inmovilizado	90.231,78	104.175,41
Gastos extraordinarios	253,00	
Gastos y pérdidas de otros ejercicios	630.409,18	6.172.184,72
Aprovisionamiento	**-18.682,07**	**-22.821,17**
Consumo de mercaderías	-18.615,19	-22.920,25
Consumo materias primas y otras materias	-66,88	99,08
TOTAL DEBE	***508.441.757,48***	***530.975.956,93***
AHORRRO	13.817.389,96	

HABER	2015	2014
B) **I N G R E S O S**		
1. Ingresos de gestión ordinaria	**140.013.647,60**	**156.435.006,25**
c) Prestaciones de servicios	140.013.647,60	156.435.006,25
c.1. Precios públicos prestación de Servicios	124.523.415,01	133.646.714,93
c.2. Precios públicos por utilización privada	7.521.279,24	10.160.695,88
c.3. Otras prestaciones de servicios	7.968.953,35	12.627.595,44
2. Otros ingresos de gestión ordinaria	**10.889.747,57**	**4.689.792,02**
a) Reintegros	1.896.436,78	1.617.456,33
c) Otros ingresos de gestión	8.173.431,29	2.946.134,56
c.1. Ingresos accesorios	8.032.253,29	2.538.805,56
c.2. Exceso de provisión de riesgos y gastos	141.178,00	407.329,00
d) Ingresos de participaciones en capital	722,07	2.084,30
f) Otros intereses e ingresos asimilados	819.180,95	124.007,80
f.1. Otros intereses	819.180,95	124.007,80
g) Diferencias positivas de cambio	-23,52	109,03
3. Transferencias y subvenciones	**369.039.583,46**	**339.271.188,32**
b) Subvenciones corrientes	316.482.880,14	299.542.516,04
d) Subvenciones de capital	52.556.703,32	39.728.672,28
4. Ganancias e ingresos extraordinarios	**2.316.168,81**	**1.072.092,52**
a) Beneficios procedentes de inmovilizado	8.469,65	5.218,65
c) Ingresos extraordinarios	0,00	0,00
d) Ingresos y beneficios de otros ejercicios	2.307.699,16	1.066.873,87
TOTAL HABER	***522.259.147,44***	***501.468.079,11***
DESAHORRO		-29.507.877,82

El presente documento, compuesto de 65 hojas, se corresponde con el resumen de los aspectos más significativos de las Cuentas Anuales del Ejercicio 2015, que comprenden todas las operaciones verificadas en el periodo de referencia y son conformes con los documentos que constituyen su justificación.

En Madrid, a 27 de junio de 2016

El Rector,

Carlos Andradas Heranz

La Gerente,

Concepción Martín Medina