



# Actividad ANDÉN 0

Actividad creada por la profesora R. Acquaroni

A. Elige la opción que creas correcta a las siguientes preguntas:

1. El metro de Madrid se inauguró en:
a) 1919 b) 1900 c) en 1863 d) El mismo año que el de París y el de Londres
2. La estación de Chamberí se abrió por ultima vez en:
a) 2006 b) 1966 c) Nunca se llegó a inaugurar d) 1980
3. El arquitecto de la estación de Chamberí se llamaba:
a) Paco Castillo b) Antonio Palacio c) Antonio Palacios d) Juan Trillo
4. La estación de Chamberí tiene azulejos blancos y brillantes para:
a) dar luminosidad b) ahorrar luz c) hacer más fácil su limpieza
5. Los primeros trenes de metro alcanzaban una velocidad máxima de:
a) 30 kilómetros/hora b) 25 kilómetros/hora c) 45 kilómetros/hora
6. La primera línea de metro tenía una longitud de:
a) 10 kilómetros b) 50 kilómetros c) 3 kilómetros y medio
7. La primera línea de metro fue la línea 1, que iba desde:
a) Cuatro Caminos a Sol b) Tribunal a Sol c) Chamberí a Tribunal
8. La línea 2 se construyó, principalmente, para:
a) salir de Madrid b) ir a la Plaza de Toros de Las Ventas c) transportar a los toreros
9. La estación de Chamberí se cerró porque:
a) Estalló la Guerra Civil b) tenía problemas técnicos c) Había fantasmas

\* Si quieres saber la respuesta a esta última pregunta visita la siguiente página web:

<http://nosolometro.blogspot.com/2008/08/porque-se-cerr-la-estacion-dechamber.html>



# Actividad ANDÉN 0

**B.** Pon los verbos en el tiempo adecuado y añade lo que falta:

ANTES...	AHORA...
(pagarse)..... por trayecto	(existir)..... otras formas de pago....
Las taquilleras del metro (ser).....mujeres	(haber) ..... hombres y mujeres
Las taquilleras (ir) ..... con la cara lavada	(poder) ..... ir maquilladas
Las taquilleras (trabajar) ..... sólo hasta que se casaban	(seguir)..... trabajando aunque estén casadas y tengan hijos
La validación del billete (ser) ..... manual y las taquilleras (escriben) ..... la fecha y el nombre de la estación.	La validación es....
(pintar) ..... los carteles de las líneas con letras más grandes	(ser).....
(haber) ..... que pagar para usar los ascensores del metro	(poder) ..... usarlos...
La publicidad (estar) ..... hecha en azulejos	.....
Los trenes (ser) ..... más estrechos y más cortos (4 vagones)	Los trenes (cambiar) ..... :
En el logotipo del metro (poner) ..... el nombre de la estación.	Ahora en el logotipo (poner) ..... sólo:
(existir) ..... los jefes de estación. ....	.....
En cada estación de metro (haber) .....una escalera de madera para cambiar las bombillas .....	.....
En cada estación (haber) ..... un botijo o una fuente de agua fresca	..... máquinas de refrescos

# Actividad ANDÉN 0

C. Ve a la siguiente página:

<http://www.youtube.com/watch?v=fMlbTXilwW4>

Es una escena de la película **Barrio**, del director español **Fernando León de Aranoa** que está rodada en la estación de Chamberí antes de su restauración.

- ¿Qué ocurre en ella?
- ¿Qué encuentran los chicos?
- Coméntalo con toda la clase.

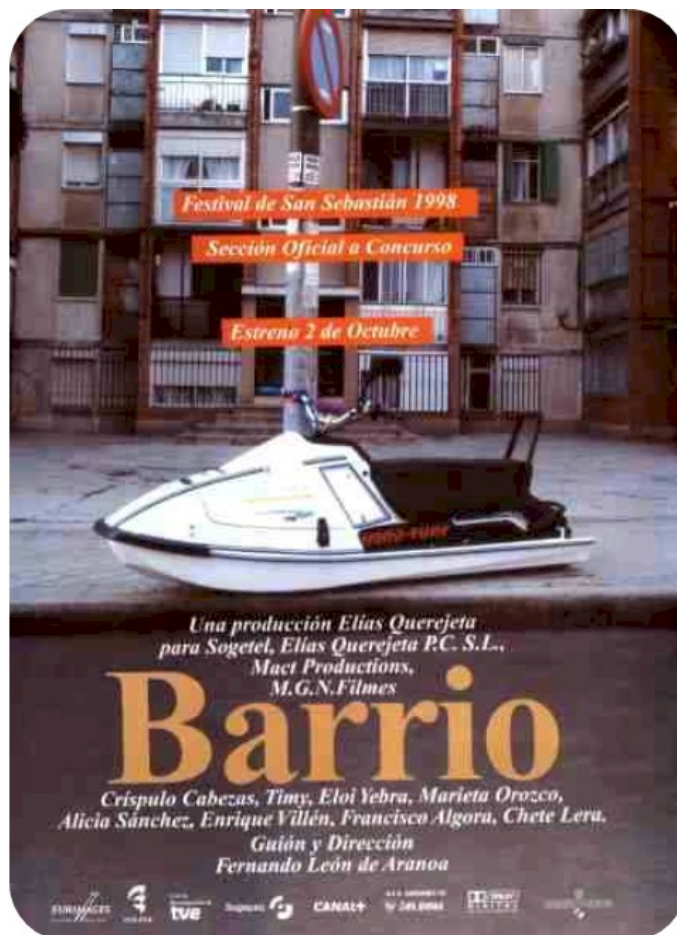



# Actividad ANDÉN 0

La profesora R. Acquaroni con los alumnos del CCEE en el transcurso de la Actividad Anden 0



La profesora R. Acquaroni con los alumnos del CCEE en el transcurso de la Actividad Anden 0

