



UNIVERSIDAD COMPLUTENSE DE MADRID

Facultad de Ciencias Políticas y Sociología

*Máster en Metodología de la Investigación en Ciencias Sociales:  
Innovaciones y Aplicaciones*

# Información general Prácticas Externas Curriculares

2018-2020

**Equipo de Coordinación**

Araceli Serrano y Esmeralda Ballesteros

# PLANIFICACIÓN

I semestre

II semestre

III semestre

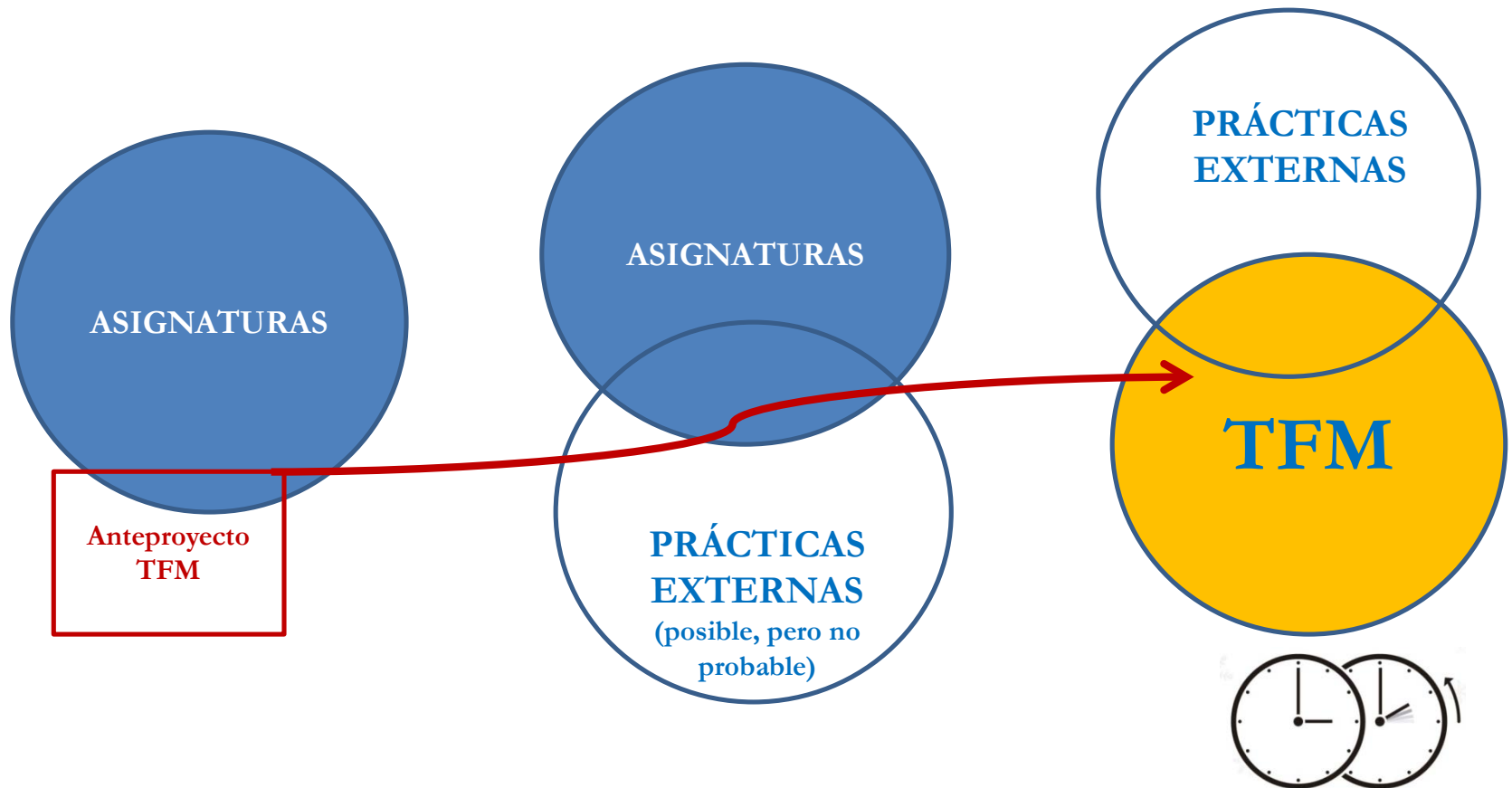

# PLANIFICACIÓN

0 – 6 mes

7 – 12 mes

13 – 18 (– 24) mes

# PRÁCTICAS EXTERNAS

El Máster en Metodología de la Investigación en Ciencias Sociales contempla en el **PLAN DE ESTUDIOS** la realización de un período de Prácticas Externas obligatorias en entidades -empresas, fundaciones o administraciones públicas- que realicen trabajos en investigación social. El procedimiento de colaboración entre entidades y la Universidad exige tener firmado un CONVENIO.

Las Prácticas Externas (15 ECTS) se realizan entre el **segundo y tercer semestre**

**(muchas veces se prolonga más; en ocasiones se continúa con extracurriculares)**

# Gestión Integral de Prácticas Externas

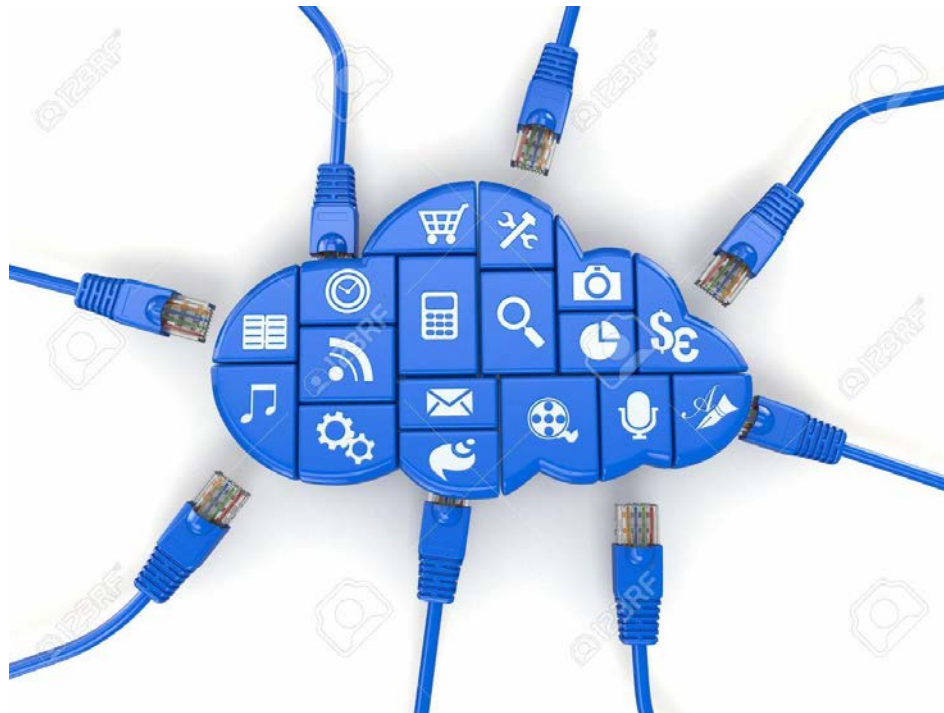

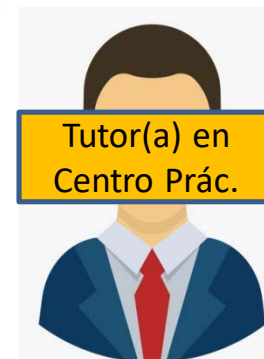
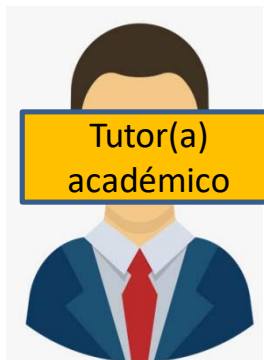

Rectorado –Decanato  
Oficina de máster Prácticas Externas  
**PROCEDIMIENTOS ADMINISTRATIVOS**

La aplicación GIPE exige que todos los agentes estén dados de alta en la aplicación



Sitio web para realizar solicitudes de acceso y admisión a prácticas de la Universidad Complutense de Madrid (**Sólo estudiantes**).

La entrada supone la aceptación de las condiciones de uso y política de privacidad (leer)

Información básica sobre protección de datos del tratamiento: OPE		
<b>Responsable</b>	Delegada del Rector para la Formación Permanente, las Prácticas Externas y la Empleabilidad	<a href="#">+info...</a>
<b>Finalidad</b>	Gestión de las prácticas y del empleo de estudiantes y titulados universitarios	<a href="#">+info...</a>
<b>Legitimación</b>	Cumplimiento de obligación legal para estudiantes en prácticas / Consentimiento de titulados egresados para empleo	<a href="#">+info...</a>
<b>Destinatarios</b>	Instituciones o empresas colaboradoras	<a href="#">+info...</a>
<b>Derechos</b>	Acceder, rectificar y suprimir los datos, así como otros derechos, explicados en la información adicional	<a href="#">+info...</a>
<b>Información adicional</b>	Puede consultarla con detalle en nuestra página web: <a href="https://www.ucm.es/data/cont/docs/3-2018-05-21-InfoAdicOpe.pdf">https://www.ucm.es/data/cont/docs/3-2018-05-21-InfoAdicOpe.pdf</a>	

### Iniciar sesión

Nombre de usuario<sup>1</sup>

Contraseña

Iniciar sesión

<sup>1</sup>Si usted tiene una cuenta de correo electrónico de la Universidad Complutense de Madrid, utilice como **Nombre de usuario** su dirección de correo de la Universidad Complutense de Madrid, y como **Contraseña**, la que utilice para entrar en esa cuenta de correo. Ejemplo de **Nombre de usuario**: nombredecuenta@estumail.ucm.es.



Los estudiantes deben darse de alta en GIPE y inscribirse para acceder a la información de PRÁCTICAS



# PRÁCTICAS EXTERNAS OBLIGATORIAS

## A) Prácticas curriculares

375 horas

Facultad de Ciencias Políticas y Sociología

### Prácticas Externas Másteres

- Reglamento Prácticas Externas
- Profesorado responsable de las prácticas de Másteres
- Información Prácticas Externas Másteres

Curso 2018-19



**AVISO  
IMPORTANTE**

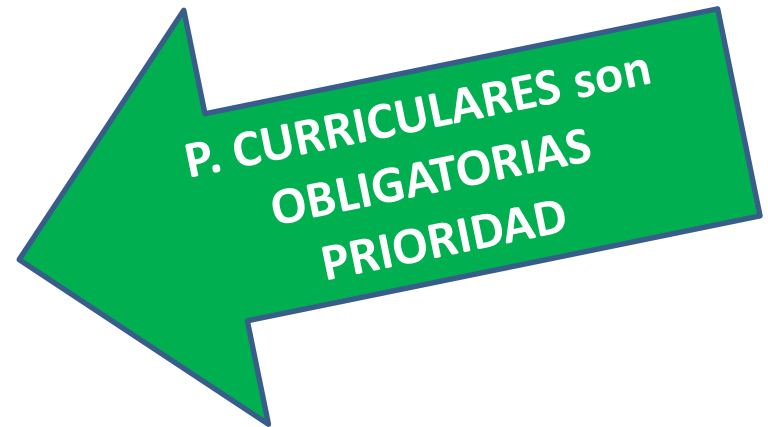

## B) Prácticas extracurriculares



# Alta en GIPE



GIPE despliega un FORMULARIO para cumplimentar campos básicos de información y os permite **SUBIR DOCUMENTOS** ...

Uno de los documentos más estratégicos es el **CURRICULUM**, os aconsejamos dedicar algo de tiempo a elaborarlo (vuestra 'tarjeta de presentación' para entidades)



Desde un curriculum-base siempre podéis re-diseñarlo AJUSTANDOLO al tipo de entidad o tipo de la oferta de prácticas



## Evaluaciones del estudiante

### Evaluación

Primer informe parcial del estudiante

Segundo informe parcial del estudiante

Cuestionario de evaluación de las prácticas

Memoria Final de Prácticas

## Evaluaciones del tutor académico para

### Evaluación (Tutor)

Primera guía para el seguimiento telefónico de las prácticas (Esmeralda Ballesteros Doncel)

Segunda guía para el seguimiento telefónico de las prácticas (Esmeralda Ballesteros Doncel)

Segunda guía para el seguimiento telefónico de las prácticas (Juan José Torres Serrano)

Entrevistas personales

## Evaluaciones del tutor de la entidad para

### Evaluación (Tutor)

Cuestionario de Evaluación del Estudiante en Prácticas (Francisco Martín Díaz)

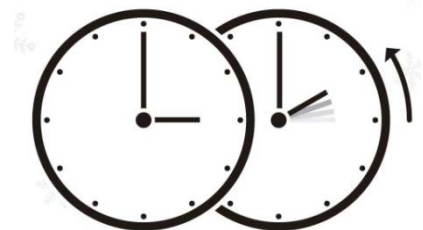



## Tipología ENTIDADES



**Investigación social y de Mercados**

**Proyectos de investigación en Universidades**

**Administración pública (especialmente ayuntamientos)**

**Organizaciones sociales (ONGs, colegios profesionales, asociaciones...)**

**NUEVAS GESTIONES para seguir ampliando**

# PRÁCTICAS EXTERNAS CURRICULARES

**NO SON**



**SON UNA MEDIACIÓN** para realizar prácticas profesionales en el uso de técnicas en investigación social

# PRÁCTICAS EXTERNAS

**REMUNERADAS** (ayuda al estudio) y  
NO REMUNERADAS

Enfoque **CUANTITATIVO**

Enfoque **CUALITATIVO**

Mixto **CUANTI-CUALI**

**EMPRESAS ... FUNDACIONES ... ASOCIACIONES ...  
ADMINISTRACIONES PÚBLICAS**



# PRÁCTICAS EXTERNAS Normativa



ESTATAL Real Decreto 592/2014, de 11 de julio, por el que se regulan las prácticas académicas externas de los estudiantes universitarios



**COMPLUTENSE** Acuerdo del Consejo de Gobierno de 28 de febrero de 2017, por el que se aprueba el Reglamento de Prácticas Académicas Externas



Rectorado –Decanato  
Oficina de máster Prácticas Externas  
**PROCEDIMIENTOS ADMINISTRATIVOS**

# PRÁCTICAS EXTERNAS curriculares

Equipo Coordinación responsable

## LIMITES

- 375 horas
- Jornada máxima 5 horas – día
- AUTORIZACIÓN extraordinaria jornada 7 horas – día SI SOLO ESTÁ PENDIENTE TFM  
(exige evidencia documental)

# PRÁCTICAS EXTERNAS

## Extra-curriculares. O.P.E.

### LIMITES

- 525 horas (375 + 525 = 900 horas)
- Jornada máxima 5 horas – día

## EQUIPO COORDINACIÓN

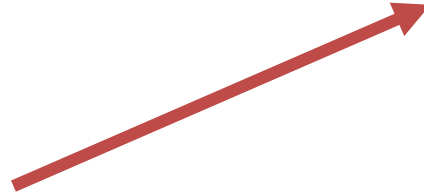

Contacto regular con las  
ENTIDADES invitando a  
realizar Ofertas de P.E.

## ESTUDIANTES



## PRO-ACTIVAS/OS

Búsqueda activa en las ofertas de  
ENTIDADES



# SEGURO DE ACCIDENTES OBLIGATORIO

Estudiantes mayores de 28 años



## EQUIPO COORDINACIÓN

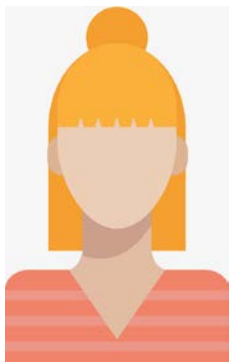

**INVITACIÓN** a planificar

¿Cuándo?

Entre junio y septiembre  
**ALGUNAS ENTIDADES**  
están interesadas en  
incorporar estudiantes en  
Prácticas

Generar un **curriculum**  
atractivo