





# Universidad Complutense de Madrid

## Resultados del Cuestionario de la satisfacción del pdi (Curso académico 2014-2015)

Centro: Facultad de Estudios Estadísticos

Titulación: MÁSTER EN MINERÍA DE DATOS E INTELIGENCIA DE NEGOCIOS

Número de encuestados: 4 Participación: 25,00% (Cálculo basado en datos aproximados)

Pregunta	Total	1	3	5	7	9	Ns/Nc	Desviación Típica	Media	
		2	4	6	8	10				
11. Utilidad del Campus Virtual para la actividad docente	4	0,00%	0,00%	0,00%	0,00%	75,00%	0,00%	0,43	9,25	
		0,00%	0,00%	0,00%	0,00%	25,00%				
12. Colaboración del PAS	4	0,00%	0,00%	0,00%	0,00%	0,00%	0,00%	1,00	9,00	
		0,00%	0,00%	0,00%	50,00%	50,00%				
13. Organización de los horarios docentes de las diferentes asignaturas	4	0,00%	0,00%	0,00%	0,00%	25,00%	0,00%	0,83	8,75	
		0,00%	0,00%	0,00%	50,00%	25,00%				
14. Satisfacción con la actividad docente desarrollada	4	0,00%	0,00%	0,00%	0,00%	50,00%	0,00%	0,50	9,50	
		0,00%	0,00%	0,00%	0,00%	50,00%				



# Universidad Complutense de Madrid

## Resultados del Cuestionario de la satisfacción del pdi (Curso académico 2014-2015)

Centro: Facultad de Estudios Estadísticos

Titulación: MÁSTER EN MINERÍA DE DATOS E INTELIGENCIA DE NEGOCIOS

Número de encuestados: 4

Media de experiencia docente universitaria (en nº de años):

14,50

Desviación: 3,91

### Categoría

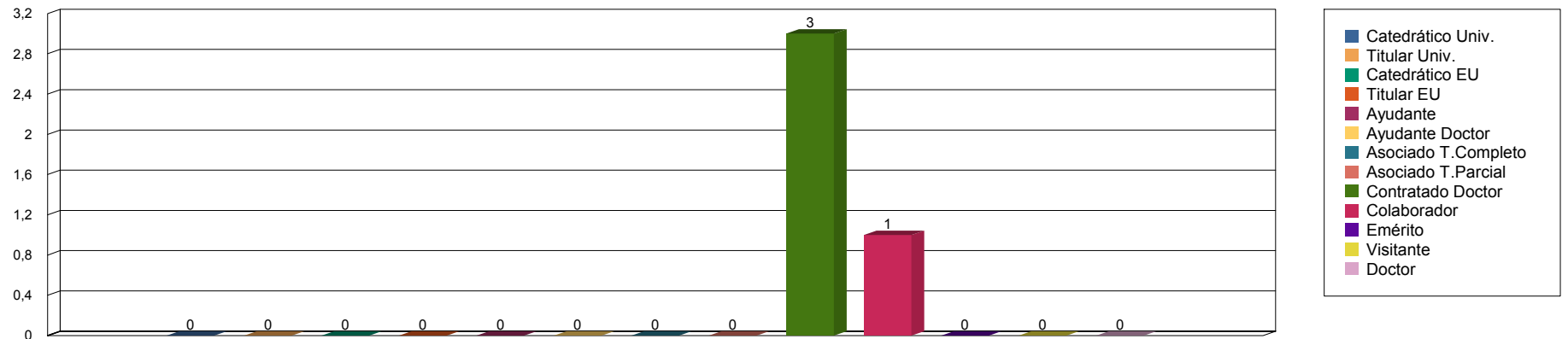

### Nº de titulaciones del EEES en las que imparte docencia

#### Interino

No

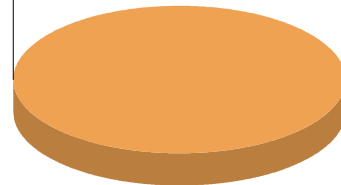

Si	0,0%
No	100,0%
Total: 100,0%	

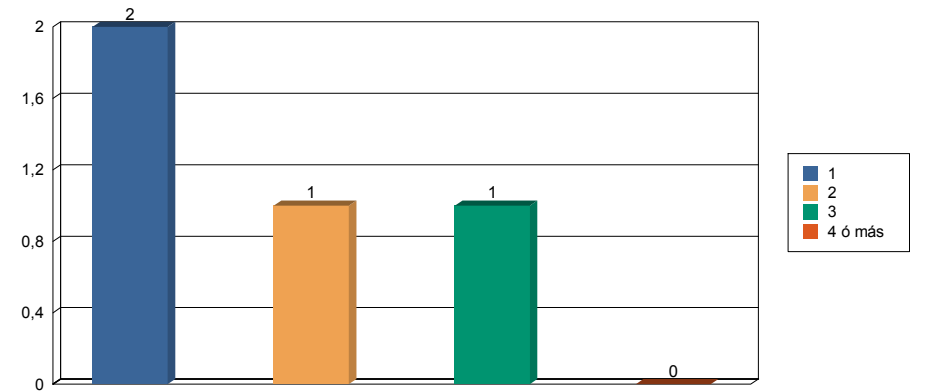



# Universidad Complutense de Madrid

## Resultados del Cuestionario de la satisfacción del pdi (Curso académico 2014-2015)

Centro: Facultad de Estudios Estadísticos

Titulación: MÁSTER EN MINERÍA DE DATOS E INTELIGENCIA DE NEGOCIOS

Número de encuestados: 4

Media de experiencia docente universitaria (en nº de años): 14,50

Desviación: 3,91

### Sexo

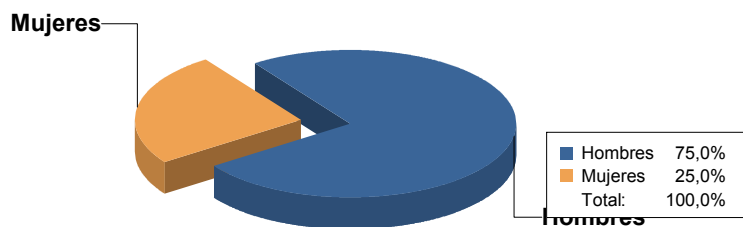

### Edad

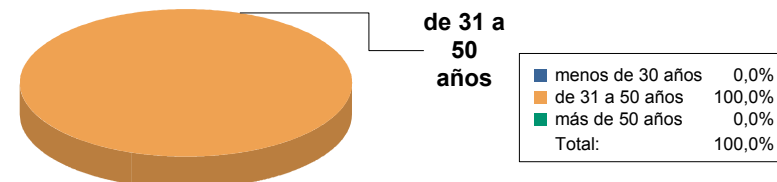

### Porcentaje de asistencia de alumnos por grupo

